

## 令和6年11月8日からの大雨に係る被害及び対応状況

### 【11 土木建築部】

項目	内容
1. 被害の状況	<p><b>【道路関連】</b></p> <p>(1) 県管理施設</p> <p>○補助国道</p> <p>①国道331号(名護市天仁屋) 路面陥没(19.3kp) 片側通行規制(11/10)→規制解除(11/14 PM)</p> <p>②国道331号(東村慶佐次) 土砂崩れ(23.0kp) 全面通行規制(11/9 4:11)→片側通行規制(11/9 17:00) →規制解除(11/13 PM)</p> <p>③国道331号(東村平良) 道路護岸破損、橋台パラペットひび割れ(27.3kp) 規制なし</p> <p>④国道331号(東村平良) 土砂崩れ(27.6kp) 片側通行規制(11/9 4:11)→規制解除(11/9)</p> <p>⑤国道331号(東村平良) 土砂崩れ(28.6kp) 片側通行規制(11/9 4:11)→規制解除(11/12 16:14)</p> <p>⑥国道331号(東村平良) 路面陥没(28.8kp) 全面通行規制(11/9 16:28)→規制解除(11/11 18:44)</p> <p>※その他の人的・物損被害なし、孤立集落なし</p> <p>○県道</p> <p>①国頭東線(県道70号線)(東村川田) 土砂崩れ(47.5kp) 全面通行止め(11/10 9:30)→規制解除(11/10 18:15)</p> <p>②県道2号線(国頭村与那) 土砂崩れ(3.1kp~3.3kp) 片側通行規制(11/9 11:00) →規制解除(11/12 11:30)</p> <p>③県道2号線(国頭村与那) 道路冠水(5.0kp) 全面通行規制(11/9 1:00)→規制解除(11/9 11:30)</p> <p>④県道2号線(国頭村安田) 土砂崩れ(15.8kp) 片側通行規制(11/9 13:20)→継続中</p> <p>⑤県道14号線(名護市源河) 車道の舗装割れ、陥没(4.1kp~4.2kp) 全面通行規制(11/9 4:00) <u>→規制解除(11/29 10:25)</u></p> <p>⑥県道14号線(東村有銘) 土砂崩れ(6.0kp) 全面通行規制(11/9) <u>→規制解除(11/29 10:25)</u></p> <p>⑦県道14号線(東村有銘) 災害復旧箇所で土砂崩れ(7.0kp) 全面通行規制(11/9 4:00) <u>→片側通行規制(11/29 10:25)</u></p> <p>※その他の人的・物損被害なし、孤立集落なし</p> <p>(2) 市町村管理施設</p> <p>○国頭村</p>

- ①村道環境センター線(国頭村辺土名)  
法面崩壊、路肩決壊 11/9 9時40分全面通行止め(迂回路あり)  
※その他人的・物損被害なし、孤立集落なし
- ②世皮大同線(国頭村奥)  
法面崩壊 11/9 12時20分全面通行止め(迂回路あり) →規制解除(11/10 16:00)  
※その他人的・物損被害なし、孤立集落なし
- ③辺野喜楚洲線(国頭村楚洲)  
土砂崩れ、路肩崩壊 11/10 13時全面通行止め(迂回路あり)  
※その他人的・物損被害なし、孤立集落なし
- ④比地線(国頭村比地)  
土砂崩れ 11/10 14時10分全面通行止め(迂回路なし)  
※孤立施設1軒(宿泊施設5名)  
→11日(月)8:30頃消防による救助完了(孤立解消)
- ⑤辺土名奥間線(国頭村奥間)  
土砂崩れ 11/10 17:20 全面通行止め(迂回路あり)→規制解除(11/15 14:00)  
  
※その他人的・物損被害なし、孤立集落なし

#### ○大宜味村

- ①村道海染江洲原線(大宜味村字津波)  
土砂崩れ 11/9 2:00 全面通行止め(迂回路あり) →規制解除(11/12 16:00)  
※その他人的・物損被害なし、孤立集落なし
- ②村道平南線(大宜味村字津波)  
土砂崩れ 11/9 2:00 全面通行止め(迂回路あり) 片側通行規制(11/9 12:00)  
※その他人的・物損被害なし、孤立集落なし
- ③村道饒波石山線(大宜味村字饒波)  
土砂崩れ 11/10 9:30 全面通行止め(迂回路あり)  
※その他人的・物損被害なし、孤立集落なし
- ④村道大川線(大宜味村字謝名城)  
路面陥没 11/10 11:00 片側通行規制(迂回路あり)  
→全面通行規制(11/12 12:00)  
※その他人的・物損被害なし、孤立集落なし
- ⑤村道平南當原線(大宜味村字津波)  
土砂崩れ 11/12 10:00 全面通行規制(迂回路あり)  
※その他人的・物損被害なし、孤立集落なし

#### ○東村

- ①村道照久線(東村字有銘)  
土砂流出 11/9 時間不明 全面通行止め(迂回路あり)  
→片側交互通行(11/10 14:48) →規制解除(11/11 18:00)  
※その他人的・物損被害なし、孤立集落なし
- ②村道屋ノ北1号線(東村字平良)  
土砂崩れ 11/9 9:00全面通行止め(迂回路あり)→規制解除(11/11 16:40)  
※その他人的・物損被害なし、孤立集落なし
- ③村道福地ダム循環線(東村字平良)  
土砂崩れ 11/9 9:30 片側通行規制 →規制解除(11/15)  
※その他人的・物損被害なし、孤立集落なし
- ④村道古島魚原線(東村字宮城)  
土砂崩れ 11/9 10:30全面通行止め(迂回路あり)→規制解除(11/12 17:00)  
※その他人的・物損被害なし、孤立集落なし

#### ○名護市

#### 【河川関連】

- ①比地川(国頭村)
  - ・溢水により比地集落(国道58号より上流比地大滝側)で床上浸水10件(9日)
  - ・溢水により比地集落で床上浸水10件、床下浸水20件(10日)

- ・車両被害 約30台
- ・護岸破損(被災延長:L=20m)(10日)
- ・堰背後洗堀(被災延長:L=25m)(10日)
- ②有銘川(東村)
  - ・溢水により有銘集落で床上浸水10件(9日)
  - ・護岸破損(被災延長:L=60m)(10日)
- ③田嘉里川(大宜味村)
  - ・溢水したが、浸水被害なし(10日)
  - ・護岸破損(河口部)(被災延長:L=30m)(10日) ※河口部
  - ・河川管理用通路を通行止めとし、カラーコーンを設置(10日)
  - ・護岸破損(上流部)(被災延長:L=60m)(10日) ※中流部
  - ・河川管理用通路を通行止めとし、カラーコーンを設置(19日)
- ④源河川(名護市)
  - ・溢水により床上浸水1件(9日)
  - ・溢水により床下浸水2件(10日)
- ⑤与那川(国頭村)
  - ・護岸破損(被災延長:L=10m)(10日) ※河口部
  - ・護岸破損(琉大農学部敷地付近)(被災延長:L=30m)(10日) ※中流部
  - ・隣接する琉球大学農学部の敷地へ溢水(10日)
- ⑥真喜屋大川(名護市)
  - ・護岸破損(被災延長:L=50m)(10日)
- ⑦羽地大川(名護市)
  - ・災害復旧事業中の法面の増破(A=100m<sup>2</sup>)(10日)
- ⑧大保川
  - ・溢水したが、浸水被害なし(10日)
- ⑨奥間川
  - ・溢水により床上浸水1件(10日)
  - ・護岸破損(被災延長:L=130m)(10日)
- ⑩福地川
  - ・護岸破損(被災延長:L=80m)(10日)

**【その他土木施設】**

その他、土木建築部所管の公共施設等(空港、港湾、公園、県営住宅等)については、現時点で被害報告なし。

<p>2. (1に対する) 現在の取組状況及び課題など</p>	<p><b>【全体】</b></p> <p>○ 所管する公共施設等から情報収集を行うとともに、被害等が確認された場合は速やかに県に報告するよう情報共有を図った。</p> <p><b>【道路関連】</b></p> <p>○ 被害が確認された箇所については、通行規制、土砂・倒木の撤去等、可能な応急対応にあたった。</p> <p>○ 「③国道331号(東村平良)」の道路護岸破損箇所については、沖縄県建設業協会との協定に基づき、大型土嚢設置による応急対応済み(15～17日)。現地 の状況を確認し必要により追加対応を行う。</p> <p><b>【河川関連】</b></p> <p>○ 「①比地川(国頭村)」の応急対応については、20日より作業着手。(沖縄県建設業協会との協定)</p> <p>○ 「②有銘川(東村)」の護岸破損については、沖縄県建設業協会とともに現地調査(19日)、着手日調整中。(沖縄県建設業協会との協定)</p> <p>○ 「③田嘉里川(大宜味村)」の護岸破損(河口部)については、崩壊した護岸部に大型土嚢を設置完了(16日～19日)。</p> <p>○ 「⑥真喜屋大川(名護市)」の護岸破損については、ブルーシートで養生完了(19日)。</p> <p><b>【北部3村への技術職員派遣について】</b></p> <p>○ 北部3村(国頭村、大宜味村、東村)の災害査定に向けた被災状況調査などの技術的支援を行うため、11月19日から技術職員を派遣している。</p> <p>○ 生活福祉部と連携して、住家被害認定調査の支援を行うため、11月21日から技術職員(建築職)を派遣している。</p>
<p>3. 当面の対応方針(実施計画)</p>	<p>引き続き、関係機関等と連携し情報収集に努めるとともに、被害が確認された箇所については、早期復旧に向けて適切に対応する。</p>

通行規制箇所 (11月29日 17時時点)

- 村道大川線 (大宜味村)  
土砂崩れにより全面通行止め
- 村道饒波石山線 (大宜味村)  
土砂崩れにより全面通行止め
- 村道平南線 (大宜味村)  
土砂崩れにより片側通行止め
- 村道平南當原線 (大宜味村)  
土砂崩れにより全面通行止め

- 村道辺野喜楚洲線 (国頭村)  
土砂崩れ、路肩崩壊により全面通行止め
- 村道環境センター線 (国頭村)  
土砂崩れ、路肩崩壊により全面通行止め
- 村道比地線 (国頭村)  
土砂崩れにより全面通行止め

県道14号(7.0kp) 東村有銘地先  
法面崩落により片側通行止め

県道2号線(15.8kp) 国頭村安田地先  
法面崩落により片側通行止め

市道仲尾トンネル線 (名護市)  
土砂崩れにより全面通行止め

凡例

- : 県道
- : 市町村道

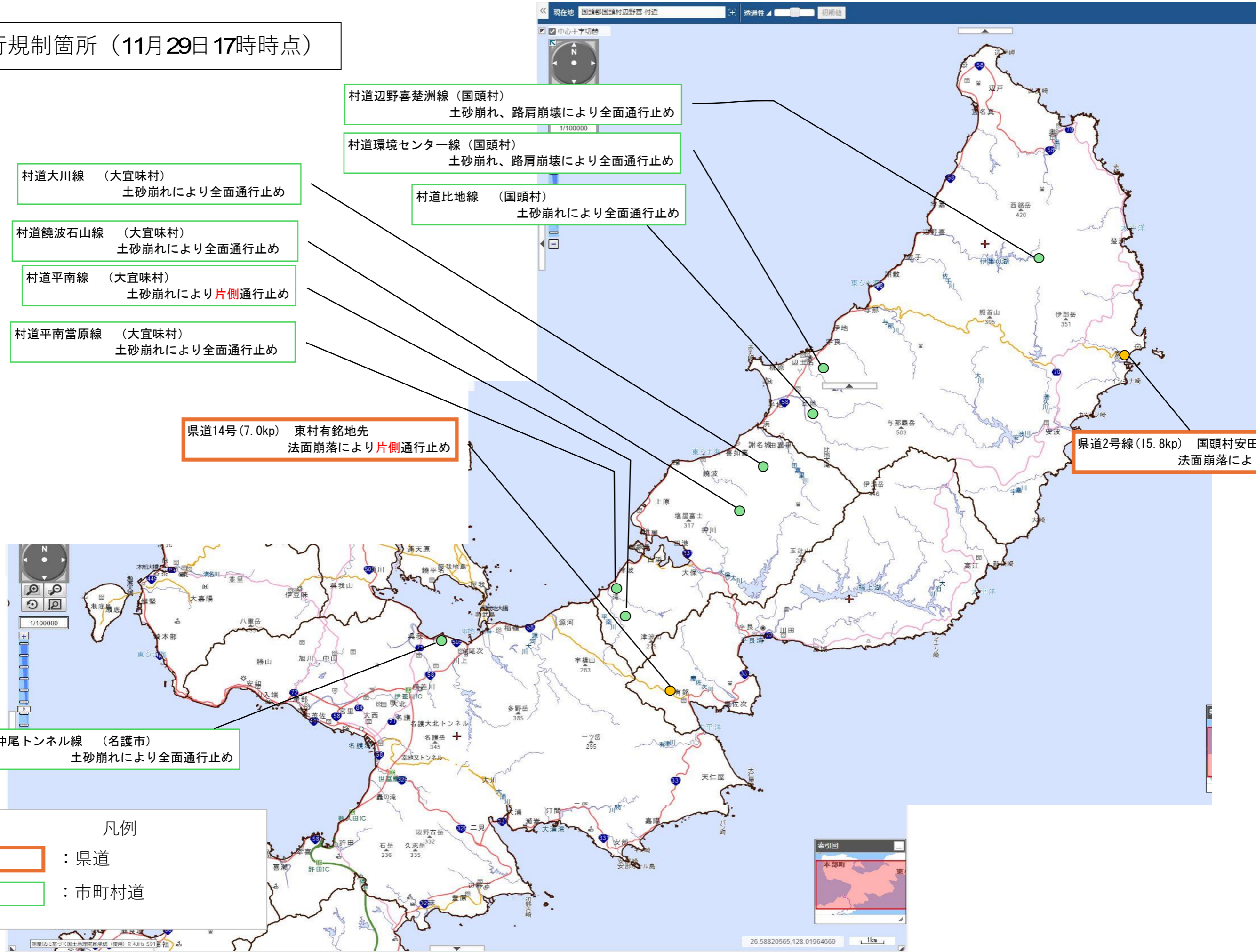

## 令和6年11月8日から的大雨に係る被害及び対応状況

## 【12 出納事務局】

項目	内容
1. 被害の状況	○現時点で被害の情報は確認されていない。
2. (1に対する) 現在の取組状況 及び課題など	○引き続き情報収集を継続する。 ○国頭3村への派遣職員(リエゾン等)が使用する公用車の確保依頼【対応済】 ○職員の搬送状況について ・国頭3村へ派遣している防災危機管理課職員の交代要員搬送依頼【対応済】 ・国頭3村への派遣職員(リエゾン等)の交代要員搬送依頼【対応済】
3. 当面の対応方針 (実施計画)	○職員の搬送、公用車が必要な部局への配車等を行う。

※各部で別途整理した情報があれば、必要に応じて追加添付してください。

## 令和6年11月8日からの大雨に係る被害及び対応状況

## 【13 企業局】

項目	内容
1. 被害の状況	<ul style="list-style-type: none"><li>○ 平南取水ポンプ場(11/9 0時頃被災)<ul style="list-style-type: none"><li>・河川氾濫で建屋内浸水(床上浸水、浸水高約1.9m)</li><li>・電気及び機械設備が浸水による故障で運転できない(取水不可)</li><li>・屋外施設に土砂と流木が堆積(河川にも大量の土砂が堆積)</li></ul></li><li>○ 東系導水トンネル<ul style="list-style-type: none"><li>・進入路土砂崩れ等(5施設)</li></ul></li><li>○ 北部河川<ul style="list-style-type: none"><li>・河川土砂堆積(13河川、うち5河川は取水不可)</li></ul></li></ul>
2. (1に対する)現在の取組状況及び課題など	<ul style="list-style-type: none"><li>○ 当面の水運用に支障なし</li><li>○ 被害のあった施設については、復旧が必要</li><li>○ その他<ul style="list-style-type: none"><li>・大宜味村 津波浄水場の被災に伴い、応援要請があり、対応済 対応期間 11/9(土)～11/12(火) 応急給水タンク(2t)3台を計8回派遣 非常用給水袋 1945袋提供</li></ul></li></ul>
3. 当面の対応方針(実施計画)	<ul style="list-style-type: none"><li>○ 東系導水トンネル進入路における応急復旧を進めている。(設備機器不良については復旧済)</li><li>○ 取水河川の堆積土砂撤去に向けた復旧計画を検討中。</li><li>○ 公共土木施設災害復旧事業費国庫負担法施行令に基づく国への災害報告(災害終息後10日以内)を行った。 ※土木建築部が取りまとめて国へ報告済み。</li></ul>

※各部で別途整理した情報があれば、必要に応じて追加添付してください。

# 11月8日からの大雨に係る被害箇所及び現状 (沖縄県企業局)

※平南取水ポンプ場浸水状況

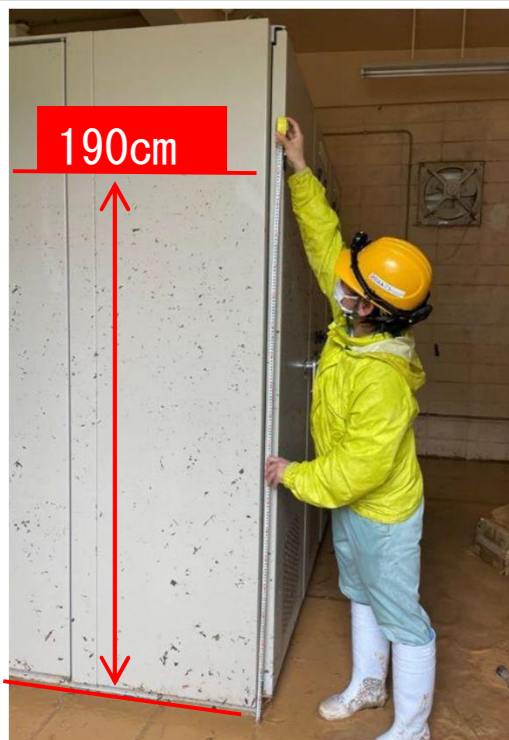

水没のため、施設全体の更新が必要

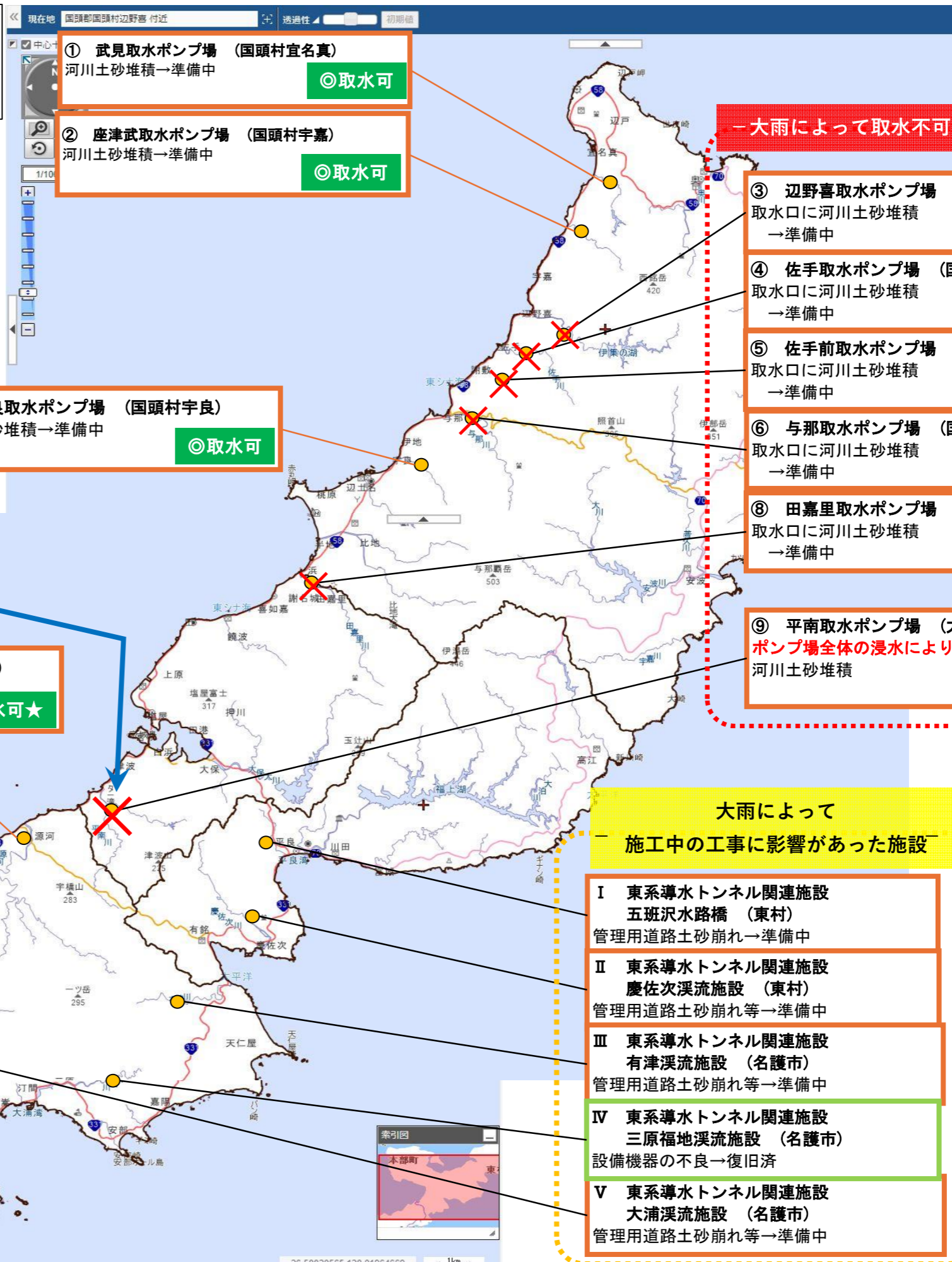

① 武見取水ポンプ場 (国頭村宜名真)  
河川土砂堆積→準備中 ◎取水可

② 座津武取水ポンプ場 (国頭村宇嘉)  
河川土砂堆積→準備中 ◎取水可

大雨によって取水不可となった施設

③ 辺野喜取水ポンプ場 (国頭村辺野喜)  
取水口に河川土砂堆積→準備中

④ 佐手取水ポンプ場 (国頭村佐手)  
取水口に河川土砂堆積→準備中

⑤ 佐手前取水ポンプ場 (国頭村佐手)  
取水口に河川土砂堆積→準備中

⑥ 与那取水ポンプ場 (国頭村与那)  
取水口に河川土砂堆積→準備中

⑧ 田嘉里取水ポンプ場 (大宜味村田嘉里)  
取水口に河川土砂堆積→準備中

⑨ 平南取水ポンプ場 (大宜味村津波)  
ポンプ場全体の浸水により設備不良  
河川土砂堆積

⑦ 宇良取水ポンプ場 (国頭村宇良)  
河川土砂堆積→準備中 ◎取水可

⑩ 源河取水ポンプ場 (名護市源河)  
河川土砂堆積→準備中 ◎取水可★

⑫ 満名取水ポンプ場 (本部町伊野波)  
河川土砂堆積→準備中 ◎取水可

⑪ 羽地ダム取水ポンプ場 (名護市親川)  
河川土砂堆積→準備中 ◎取水可

⑬ 西屋部取水ポンプ場 (名護市屋部)  
河川土砂堆積→準備中 ◎取水可★

大雨によって  
施工中の工事に影響があった施設

I 東系導水トンネル関連施設  
五班沢水路橋 (東村)  
管理用道路土砂崩れ→準備中

II 東系導水トンネル関連施設  
慶佐次溪流施設 (東村)  
管理用道路土砂崩れ等→準備中

III 東系導水トンネル関連施設  
有津溪流施設 (名護市)  
管理用道路土砂崩れ等→準備中

IV 東系導水トンネル関連施設  
三原福地溪流施設 (名護市)  
設備機器の不良→復旧済

V 東系導水トンネル関連施設  
大浦溪流施設 (名護市)  
管理用道路土砂崩れ等→準備中

凡例  
 : 被災、復旧中  
 : 復旧済

× 取水不可



## 令和6年11月8日からの大雨に係る被害及び対応状況

## 【14 病院事業局】

項目	内容
1. 被害の状況	現時点で被害報告なし
2. (1に対する) 現在の取組状況 及び課題など	特段現時点での課題・取組はなし
3. 当面の対応方針 (実施計画)	新たに被害が発生した場合には随時対応を行う

※各部で別途整理した情報があれば、必要に応じて追加添付してください。

## 令和6年11月8日からの大雨に係る被害及び対応状況

## 【15 教育庁】

項目	内容
1. 被害の状況	<p>○児童生徒、職員等への人的被害なし。  ○学校施設、社会教育施設等への被害なし。  ○休校措置等の状況について。  ・県立辺士名高等学校(大宜味村)において、断水のため11月11日(月)は終日休校となったが、翌日から再開している。  ・北部3村の小中学校については、休校していない。  ・大宜味村小中学校について、11月11日(月)の断水に伴い、11日の学校給食メニューを非常食(カレー)に変更し提供。翌日以降は通常の給食を提供している。</p>
2. (1に対する)現在の取組状況及び課題など	<p>■11月19日(火)  東村のリエゾンから、「被災した児童生徒のケアについて」に確認依頼があり、下記のとおり対応している。</p> <p>【小中学校】  ・児童生徒の心のケアについてスクールカウンセラーの緊急支援要請に対応できることを、国頭教育事務所を通して3村教育委員会へ周知した。(義務教育課)</p> <p>【高等学校】  ・高等学校においては、北部を含め全県立高校にスクールカウンセラーを配置しており、相談体制は整っているところである。スクールカウンセラーの配置時数を必要に応じて増やしたり、自分から相談することに躊躇する生徒がいることも想定して、積極的に相談するよう学校側へ周知した。(県立学校教育課)</p>
3. 当面の対応方針(実施計画)	<p>関係機関(学校・市町村教育委員会)とも連携し情報収集に努め、相談がある場合は適切に対応する。</p>

※各部で別途整理した情報があれば、必要に応じて追加添付してください。

## 令和6年11月8日からの大雨に係る被害及び対応状況

### 【16 警察本部】

項目	内容
1. 被害の状況	第2回報告以降変更なし。
2. (1に対する) 現在の取組状況及び課題など	(1) 11月11日(月)から14日(木)までの間、名護警察署、機動隊、警察本部関係所属において警戒班を編成し、東村、国頭村、大宜味村の被災地域を中心とした防犯警戒活動を実施。 (2) 11月15日(金)から本日まで名護警察署により被災地域の警戒について通常警らを通じて警戒警らを実施。 (3) 名護警察署員が区長や地域住民と面会し被災地状況等の情報共有を実施。
3. 当面の対応方針(実施計画)	前記2(2)及び(3)の取組みを引き続き実施する。

※各部で別途整理した情報があれば、必要に応じて追加添付してください。

## 令和6年11月8日からの大雨に係る被害及び対応状況

### 【21 北部地方本部】

項目	内容
1. 被害の状況	<p><b>【土木関係】</b></p> <p><b>(道路関連)</b></p> <p>(1) 県管理施設</p> <p>○補助国道</p> <p>①国道331号(名護市天仁屋)              路面陥没(19.3kp) 片側通行規制(11/10)→規制解除(11/14 PM)</p> <p>②国道331号(東村慶佐次)              土砂崩れ(23.0kp) 全面通行規制(11/9 4:11)              →片側通行規制(11/9 17:00)              →規制解除(11/13 PM)</p> <p>③国道331号(東村平良)              道路護岸破損、橋台パラペットひび割れ(27.3kp) 規制なし</p> <p>④国道331号(東村平良)              土砂崩れ(27.6kp) 片側通行規制(11/9 4:11)→規制解除(11/9)</p> <p>⑤国道331号(東村平良)              土砂崩れ(28.6kp) 片側通行規制(11/9 4:11)→規制解除(11/12 16:14)</p> <p>⑥国道331号(東村平良)              路面陥没(28.8kp) 全面通行規制(11/9 16:28)→規制解除(11/11 18:44)</p> <p>○県道</p> <p>①国頭東線(県道70号線)(東村川田)              土砂崩れ(47.5kp) 全面通行止め(11/10 9:30)              →規制解除(11/10 18:15)</p> <p>②県道2号線(国頭村与那)              土砂崩れ(3.1kp~3.3kp) 片側通行規制(11/9 11:00)              →規制解除(11/12 11:30)</p> <p>③県道2号線(国頭村与那)              道路冠水(5.0kp) 全面通行規制(11/9 1:00)              →規制解除(11/9 11:30)</p> <p>④県道2号線(国頭村安田)              土砂崩れ(15.8kp) 片側通行規制(11/9 13:20)→継続中</p> <p>⑤県道14号線(名護市源河)              車道の舗装割れ、陥没(4.1kp~4.2kp) 全面通行規制(11/9 4:00)              →<b>継続中</b> 規制解除(11/29 10:25)</p> <p>⑥県道14号線(東村有銘)              土砂崩れ(6.0kp) 全面通行規制(11/9)→<b>継続中</b> 規制解除(11/29 10:25)</p>

⑦県道14号線(東村有銘)

災害復旧箇所での土砂崩れ(7.0kp) 全面通行規制(11/9 4:00)

→**継続中** 規制解除(11/29 10:25)

※その他の人的・物損被害なし、孤立集落なし

(河川関連)

①比地川(国頭村)

- ・溢水により比地集落(国道58号より上流比地大滝側)で床上浸水10件(9日)
- ・溢水により比地集落で床上浸水10件、床下浸水20件(10日)
- ・車両被害 約30台
- ・護岸破損(被災延長:L=20m)(10日)
- ・堰背後洗堀(被災延長:L=25m)(10日)

②有銘川(東村)

- ・溢水により有銘集落で床上浸水10件(9日)
- ・護岸破損(被災延長:L=60m)(10日)

③田嘉里川(大宜味村)

- ・溢水したが、浸水被害なし(10日)
- ・護岸崩落(被災延長:L=30m)(10日)  
※河川管理用通路を通行止めとし、カラーコーンを設置(10日)
- ・護岸破損(被災延長:L=60m)(10日)  
※河川管理用通路を通行止めとし、カラーコーンを設置(19日)

④源河川(名護市)

- ・溢水により床上浸水1件(9日)
- ・溢水により床下浸水2件(10日)

⑤与那川(国頭村)

- ・護岸破損(被災延長:L=10m)(10日)※河口部
- ・護岸破損(被災延長:L=30m)(10日)※中流部  
※隣接する琉球大学農学部の敷地へ溢水

⑥真喜屋大川(名護市)

- ・護岸破損(被災延長:L=50m)(10日)

⑦羽地大川(名護市)

- ・災害復旧事業中の法面の増破(10日)

⑧大保川

2. (1に対する)  
現在の取組状況  
及び課題など

【土木関係】

○被害が確認された箇所については、通行規制、土砂・倒木の撤去等、可能な応急対応にあたった。

○国道331号(東村平良)の道路護岸破損箇所、比地川応急対応、有銘川護岸破損については、現在、沖縄建設業協会との協定に基づき、応急対応について、取り組みを進めている。

	<p>○国道331号(東村平良)の道路護岸破損箇所については、沖縄県建設業協会との協定に基づき、大型土嚢設置による応急対応済み(15日～17日)。現地の状況を確認し必要により追加対応を行う。</p> <p>○比地川応急対応については、20日より作業着手。(沖縄県建設業協会との協定)</p> <p>○有銘川護岸破損については、沖縄県建設業協会とともに現地調査(19日)、着手日調整中。(沖縄県建設業協会との協定)</p> <p>○田嘉里川(大宜味村)の護岸崩落については、崩壊した護岸部に大型土嚢を設置完了(16日～19日)。</p> <p>○真喜屋大川(名護市)の護岸破損については、ブルーシートで養生完了(19日)。</p> <p><b>【その他】</b></p> <p>○11/25より北部福祉事務所から1名、北部土木事務所(建築職)1名、罹災証明書発行業務支援で国頭村へ派遣</p>
<p>3. 当面の対応方針 (実施計画)</p>	<p>引き続き、関係機関等と連携し情報収集に努めるとともに、被害が確認された箇所については、早期復旧に向けて適切に対応する。</p>

※各部で別途整理した情報があれば、必要に応じて追加添付してください。