

第2号様式(第10条関係)

令和 6年 7月 8日

沖縄県議会議長 殿

沖縄県議会議員

次呂久 成崇



令和6年度政務活動費に係る収支報告について

沖縄県政務活動費の交付に関する条例第10条第3項に基づき、別紙のとおり令和6年度政務活動費収支報告書を提出します。



別紙

令和6年度 政務活動費収支報告書

議員名 次呂久 成崇

1 収 入 政務活動費 450,000 円

2 支 出

(単位:円)

項 目	支 出 額	備 考
調査研究費		
研 修 費		
広聴広報費		
要請陳情等 活 動 費		
会 議 費		
資料作成費		
資料購入費	25,290	新聞購読料
事 務 所 費	341,029	事務所賃借料、光熱水費、駐車場賃借料
事 務 費	82,146	複写機借り上げ料、コピー機アカウント料
人 件 費	222,000	賃金
合 計	670,465	

注 備考欄には、主たる支出の内訳を記入する。

3 残 余 0 円

経費区分別支出一覧表

 経費区分 資料購入費

日付	使 途 内 容	支出額	充当割合	充当額
4/15	八重山毎日 R6.4月分	2,280	全額	2,280
5/13	八重山毎日 R6.5月分	2,280	全額	2,280
6/13	八重山毎日 R6.6月分	2,280	全額	2,280
5/7	沖縄タイムス R6.4月分	3,075	全額	3,075
6/7	沖縄タイムス R6.5月分	3,075	全額	3,075
7/8	沖縄タイムス R6.6月分	3,075	全額	3,075
4/5	琉球新報 R6.4月分	3,075	全額	3,075
5/7	琉球新報 R6.5月分	3,075	全額	3,075
6/5	琉球新報 R6.6月分	3,075	全額	3,075
資料購入費 充当合計				25,290

◎八重山毎日新聞

6-4-15	振出	*2,2800S・PIヤマニチシツ
6-5-13	振出	*2,2800S・PIヤマニチシツ
6-6-13	振出	*2,2800S・PIヤマニチシツ

◎沖縄タイムス

6-5-7	振出	*3,075タイムス04ツキイシカキチ
6-6-7	振出	*3,075タイムス05ツキイシカキチ
6-7-8	振出	*3,075タイムス06ツキイシカキチ

◎琉球新報

24-04-05	200	*3,075琉球新報
24-05-07	200	*3,075琉球新報
24-06-05	200	*3,075琉球新報

充当割合:全額充当(理由:調査研究等政務活動のために資料として必要なため)

統一様式-①

経費区分別支出一覧表

経費区分 事務所費

日付	使 途 内 容	支 出 額	充 当 割 合	充 当 額
毎月払	事務所賃借料(令和6年4月分～令和6年6月分)	300,660	全額	300,660
毎月払	駐車場賃借料(令和6年4月分～令和6年6月分)	24,000	全額	24,000
4/23	電気料金(4月分)	2,824	全額	2,824
4/23	電気料金(4月分)	4,071	全額	4,071
5/24	電気料金(5月分)	1,959	全額	1,959
5/24	電気料金(5月分)	3,991	全額	3,991
6/24	電気料金(6月分)	526	全額	526
6/24	電気料金(6月分)	2,998	全額	2,998
事務所費 充当合計				341,029

参考様式-①

経費区分(事務所費)

◎事務所賃借料

24-03-27	200	*100,220	DF. 枚子	4月分
24-04-30	200	*100,220	DF. 枚子	5月分
24-05-27	200	*100,220	DF. 枚子	6月分

※ 事務所賃借料(100,000円) + 口座振替手数料

充当割合: 全額充当とする。
理由: 政務活動以外使用していないため

参考様式-①

経費区分(事務所費)

◎駐車場賃借料

24-03-27		200		*8,420		ライフカード	4月分
24-04-30		200		*8,420		ライフカード	5月分
24-05-27		200		*8,420		ライフカード	6月分

※駐車場賃借料内訳:駐車場賃借料¥8,000、ライフカード保証料¥420

充当割合:駐車場賃借料¥8,000は全額充当とし、ライフカード保証料¥420は充当対象外とする。
理由:事務所の来客者用としてのみ使用しているため。

参考様式-①

経費区分(事務所費)

◎電気料金

24-04-23	200	*2,824	オキナワテニリヨク 4ツキ
24-04-23	200	*4,071	オキナワテニリヨク 4ツキ
24-05-24	200	*1,959	オキナワテニリヨク 5ツキ
24-05-24	200	*3,991	オキナワテニリヨク 5ツキ
24-06-24	200	*526	オキナワテニリヨク 6ツキ
24-06-24	200	*2,998	オキナワテニリヨク 6ツキ

充当割合:全額充当とする。
理由:政務活動以外使用していないため

事務所概要申告票

議員名 次呂久 成崇

1. 物件の所在

住所	石垣市字石垣36-1 万世ビル1-N
電話番号	0980-87-9367

2. 所有区分

<input type="checkbox"/> 自宅兼事務所
<input type="checkbox"/> 自己所有物件

※自宅兼事務所 又は 自己所有物件の場合は、ここまでで完了(署名・押印も不要)

<input checked="" type="checkbox"/> 専用事務所
<input checked="" type="checkbox"/> 賃借事務所
・賃借契約先 []
・所有者 <input type="checkbox"/> 親族(続柄:) <input type="checkbox"/> 関連会社 <input checked="" type="checkbox"/> 第三者
・議員との生計 <input type="checkbox"/> 議員と生計同一 <input checked="" type="checkbox"/> 議員と生計別

事務所概要について、上記記載のとおり申告します。

賃借人 沖縄県議会議員

次呂久 成崇 (印)

賃貸人 氏名

〒907-0003 沖縄県石垣市字平得58

住宅情報センター株式会社

電話 (0980) 88-696

住所

FAX (0980) 88-696

事務所費充当状況申告票

議員名 次呂久 成崇

1. 事務所の状況

住所	石垣市字石垣36-1 万世ビル1-N
----	--------------------

(事務所の外観)



(事務所の内観)

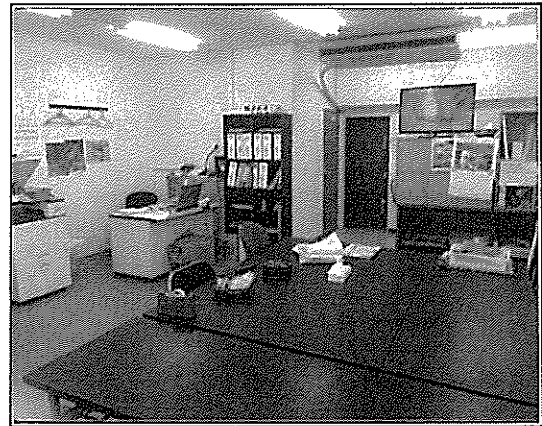

2. 充当割合とその説明

充当割合	全額充当
------	------

充当割合の説明：

当該事務所は、政務活動のみ活用しているため全額充当とする。

(関係経費)

家賃(月額)	100,000	円
その他	礼金	円
	仲介手数料	円

(充当額)

家賃(月額)	100,000	円
その他	礼金	円
	仲介手数料	円

事務所充当状況について、上記記載のとおり申告します。

沖縄県議会議員

次呂久 成崇

統一様式-①

経費区分別支出一覧表

経費区分

事務費

日付	使 途 内 容	支出額	充当割合	充当額
5/27	複写機借り上げ料	15,840	全額	15,840
4/22	コピーカウント料(電話料金含む)4月分	10,527	全額	10,527
5/20	コピーカウント料(電話料金含む)5月分	32,644	全額	32,644
6/20	コピーカウント料(電話料金含む)6月分	23,135	全額	23,135
事務費 充当合計				82,146

◎複写機借上げ料

24-05-27 | 200 | *15,840 | リコーリース(カ)

◎コピー機カウント料

24-04-22 | 200 | *10,527 | RL)リコーシヤハロン(カ)

24-05-20 | 200 | *32,644 | RL)リコーシヤハロン(カ)

24-06-20 | 200 | *23,135 | RL)リコーシヤハロン(カ)

充当割合:全額充当とする。
理由:政務活動以外使用していないため。

経費区分別支出一覧表

経費区分 人件費

日付	使 途 内 容	支 出 額	充 当 割 合	充 当 額
5/2	雇用職員 給与4月分 ()	74,000	全額	74,000
6/5	雇用職員 給与5月分 ()	86,000	全額	86,000
7/5	雇用職員 給与6月分 ()	62,000	全額	62,000
人件費 充当合計				222,000

雇 用 契 約 書

氏 名		生年月日	
住 所		電話番号	

下記条件にて契約いたします。

雇用期間	令和6年 4月 1日 ~ 令和6年 6月 24日
主な就業場所	石垣市字石垣 36-1 万世ビル 1-N 次呂久成崇事務所
主な職務内容	政務活動に係る事務及び関係書類作成
就業時間	午前9時から午後6時まで(休憩時間1時間)
休 日	日曜日、年末年始、盆休(1日)
給与(賃金)	時給 1,000 円
給与支払日	毎月月末〆切 翌月 5日支払
支払方法	<input checked="" type="radio"/> 直接払い <input type="radio"/> 口座振替
備 考	
上記契約期間満了をもって本契約を解消する。	

※契約書は2通作成し、双方が各1通を保管する。

令和6年 3月 29日

雇 用 者 氏名 次呂久 成崇



被雇用者 氏名



※当該様式に記載されている事項が定められている場合は、任意様式でも可とする。

令和 6 年度 雇用職員申告票

議員名 次呂久 成崇

被雇用職員名	[REDACTED]	
議員との関係	<input type="checkbox"/> 議員の親族(続柄:)	<input checked="" type="checkbox"/> 議員の親族外
議員との生計	<input type="checkbox"/> 議員と生計同一	<input checked="" type="checkbox"/> 議員と生計別

令和6年度の雇用について、上記記載のとおり申告します。

被雇用者 氏名

[REDACTED]



住所

[REDACTED]

雇用者 沖縄県議会議員

次呂久 成崇



勤務の実態を証する提出書類

出勤簿 タイムカード その他:

※雇用契約書(必須)に加え、上記の書類を提出します。

人 件 費

勤務時間記録表

(令和6年4月分)

沖縄県議会議員
次呂久成崇事務所

氏名: XXXXXXXXXX

日	曜日	出社時刻	退社時刻	実勤務時間	印	備考
1	月	9時00分	16時00分	6時間00分		休總1時間
2	火	9時00分	17時00分	7時間00分		〃
3	水	9時00分	16時00分	6時間00分		〃
4	木	9時00分	16時00分	6時間00分		〃
5	金	9時00分	17時00分	7時間00分		〃
6	土	9時00分	16時00分	6時間00分		〃
7	日	9時00分	16時00分	6時間00分		〃
8	月	9時00分	17時00分	7時間00分		〃
9	火	9時00分	16時00分	6時間00分		〃
10	水	9時00分	16時00分	6時間00分		〃
11	木	9時00分	16時00分	6時間00分		〃
12	金	9時00分	16時00分	6時間00分		〃
13	土	時 分	時 分	時間 分		
14	日	時 分	時 分	時間 分		
15	月	時 分	時 分	時間 分		
16	火	時 分	時 分	時間 分		
17	水	時 分	時 分	時間 分		
18	木	時 分	時 分	時間 分		
19	金	時 分	時 分	時間 分		
20	土	時 分	時 分	時間 分		
小計				74時間00分		¥72,000

人 件 費

勤務時間記録表

(令和6年5月分)

沖縄県議会議員
次呂久成崇事務所

氏名: XXXXXXXXXX

日	曜日	出社時刻	退社時刻	実勤務時間	印	備考
1	水	9時 00分	16時 00分	6時間 00分	●	休憩時間
2	木	9時 00分	16時 00分	6時間 00分	●	〃
3	火	9時 00分	17時 00分	7時間 00分	●	〃
4	木	10時 00分	17時 00分	6時間 00分	●	〃
5	金	10時 00分	17時 00分	6時間 00分	●	〃
6	月	10時 00分	17時 00分	6時間 00分	●	〃
7	火	9時 00分	17時 00分	7時間 00分	●	〃
8	木	9時 00分	16時 00分	6時間 00分	●	〃
9	月	10時 00分	17時 00分	6時間 00分	●	〃
10	水	10時 00分	17時 00分	6時間 00分	●	〃
11	金	10時 00分	17時 00分	6時間 00分	●	〃
12	月	10時 00分	17時 00分	6時間 00分	●	〃
13	水	10時 00分	17時 00分	6時間 00分	●	〃
14	木	9時 00分	16時 00分	6時間 00分	●	〃
15		時 分	時 分	時間 分		
16		時 分	時 分	時間 分		
17		時 分	時 分	時間 分		
18		時 分	時 分	時間 分		
19		時 分	時 分	時間 分		
20		時 分	時 分	時間 分		
小計				86時間 00分		486,000

勤務時間記録表
(令和6年6月分)

沖縄県議会議員
次呂久成崇事務所
氏名: XXXXXXXXXX

日	曜日	出社時刻	退社時刻	実勤務時間	印	備考
1	3 月	9 時 00 分	15 時 00 分	5 時間 00 分	●	
2	4 火	9 時 00 分	15 時 00 分	5 時間 00 分	●	
3	6 木	10 時 00 分	16 時 00 分	5 時間 00 分	●	
4	7 金	10 時 00 分	16 時 00 分	5 時間 00 分	●	
5	10 月	9 時 00 分	16 時 00 分	6 時間 00 分	●	休憩1時間
6	12 木	9 時 00 分	16 時 00 分	6 時間 00 分	●	"
7	14 金	9 時 00 分	16 時 00 分	6 時間 00 分	●	"
8	17 月	10 時 00 分	17 時 00 分	6 時間 00 分	●	"
9	19 水	10 時 00 分	17 時 00 分	6 時間 00 分	●	"
10	21 金	9 時 00 分	16 時 00 分	6 時間 00 分	●	"
11	24 月	9 時 00 分	16 時 00 分	6 時間 00 分	●	"
12		時 分	時 分	時間 分		
13		時 分	時 分	時間 分		
14		時 分	時 分	時間 分		
15		時 分	時 分	時間 分		
16		時 分	時 分	時間 分		
17		時 分	時 分	時間 分		
18		時 分	時 分	時間 分		
19		時 分	時 分	時間 分		
20		時 分	時 分	時間 分		
小計				62 時間 00 分		¥62,000

雇用職員等の賃金台帳

雇用職員等 氏名

住所



(令和5年度)

単位:円

月 日	支給額	社会保険料控除額	所得税	支払額	受領印	備考
5月2日	74,000	0	0	74,000		全額充当
6月5日	86,000	0	0	86,000		全額充当
7月5日	62,000	0	0	62,000		全額充当
合計	222,000	0	0	222,000		

※雇用保険料は、1週間の所定労働時間が20時間未満のため
雇用保険の適用範囲外。

勤務実態申告票

【議員名 次呂久 成崇 】

職務内容

	区分	職務内容	業務割合(%)
政務活動に係る職務	調査研究に係るもの	<ul style="list-style-type: none"> ・ 情報収集（新聞・雑誌・書籍・資料等） ・ 現地調査に係る補助随行（写真撮影、メモ作成等） ・ 訪問先との連絡・調整 等	20%
	研修に係るもの	<ul style="list-style-type: none"> ・ 研修会・講演会の準備・運営（プログラム作成、施設・講師との連絡・調整等） 等	
	広聴広報に係るもの	<ul style="list-style-type: none"> ・ 広報紙の記事作成、印刷業者との調整 ・ 広報紙の配付 等	
	要請陳情等に係るもの	<ul style="list-style-type: none"> ・ 要請陳情先の機関との連絡・調整 ・ 住民相談、意見交換の対応 ・ 要請文、陳情文の作成 等	20%
	会議に係るもの	<ul style="list-style-type: none"> ・ 各種会議・住民相談会の準備・運営（資料作成、開催周知、連絡・調整等） ・ 企業会団体との意見交換会の準備・運営 等	20%
	資料作成に係るもの	<ul style="list-style-type: none"> ・ 打合せ資料の作成 ・ 議会質問で使用するパネルの作成 等	20%
	事務所での庶務に係るもの	<ul style="list-style-type: none"> ・ 備品、消耗品等の管理 ・ 電話・来客対応、議員への連絡調整 ・ 政務活動費の管理、収支報告書の作成 等	20%
小計			100%
	政務活動以外の活動に係る職務		

令和6年度の雇用契約に係る勤務実態は上記のとおりである旨、申告します。

雇用者 次呂久 成崇

被雇用者