

第2号様式(第10条関係)

令和6年4月10日

沖縄県議会議長 殿

沖縄県議会議員 當間 盛夫



令和5年度政務活動費に係る収支報告について

沖縄県政務活動費の交付に関する条例第10条第1項に基づき、別紙のとおり令和5年度政務活動費収支報告書を提出します。



別紙

令和5年度 政務活動費収支報告書

議員名

當間 盛夫

1 収入 政務活動費 1,800,000 円

2 支出

(単位:円)

項目	支出額	備考
調査研究費		
研修費		
広聴広報費		
要請陳情等 活動費		
会議費		
資料作成費		
資料購入費		
事務所費	878,490	事務所家賃
事務費		
人件費	1,200,000	職員給与
合計	2,078,490	

注 備考欄には、主たる支出の内訳を記入する。

3 残余 0 円

統一様式一①

経費区分別支出一覧表

経費区分 事務所費

日付	使 途 内 容	支出額	充当割合	充当額
7/2	事務所家賃(4 / 5 / 6 月分)月額 81,500円×3ヶ月	242,600	9/10	218,340
7/26	事務所家賃(7 / 8 月分)月額 81,500円×2ヶ月	163,000	9/10	146,700
11/2	事務所家賃(9 / 10 / 11月分)月額 81,500円×3ヶ月	244,500	9/10	220,050
2/1	事務所家賃(12 / 1 / 2 / 3月分)月額 81,500円×4ヶ月	326,000	9/10	293,400
事務所費 充当合計				878,490

- ・事務所家賃費
- ・充当割合：9/10（説明：月に1回程度、後援会活動に利用のため按分）
- ・充当金額：218,340円（4/5/6月分）(水道料金1,900円値引き含む)

領 収 証 當間盛夫 様 No. _____

★ 747,500

債 賦	但 4月分、5月分、6月分家賃として
現 金	5年 7月 2 日 上記正に領収いたしました
小切手	/
手 形	/
求 借 料	-1,900
消費税額等(%)	

200円

- ・事務所家賃費
- ・充当割合：9/10（説明：月に1回程度、後援会活動に利用のため按分）
- ・充当金額：146,700円（7/8月分）

領 収 証 當間盛夫 様 No. _____

★ 163,000

債 賦	但 7、8月分家賃として
現 金	5年 7月 26 日 上記正に領収いたしました
小切手	/
手 形	/
消費税額等(%)	

200円

- ・事務所家賃費
- ・充当割合：9/10（説明：月に1回程度、後援会活動に利用のため按分）
- ・充当金額：220,050円（9/10/11月分）

領 収 証 當 間 盛 夫 様 No. _____

★ 7249.500

内 訳 但 9,10,11月分家賃として

現金 81,500 × 3 5年11月2日 上記正に領収いたしました

小切手 /

手形 /

消費税額等(%)



- ・事務所家賃費
- ・充当割合：9/10（説明：月に1回程度、後援会活動に利用のため按分）
- ・充当金額：293,400円（12/1/2/3月分）

領 収 証 當 間 盛 夫 様 No. _____

★ 7 326.000

内 訳 但 12,1,2,3月分家賃として

現金 81,500 × 4 6年2月1日 上記正に領収いたしました

小切手 /

手形 /

消費税額等(%)



事務所概要申告票

議員名 當間 盛夫

1. 物件の所在

住所	那覇市字小祿390番地 1階
電話番号	098-840-1060

2. 所有区分

<input type="checkbox"/> 自宅兼事務所
<input type="checkbox"/> 自己所有物件

※自宅兼事務所 又は 自己所有物件の場合は、ここままで完了(署名・押印も不要)

<input checked="" type="checkbox"/> 専用事務所
<input checked="" type="checkbox"/> 賃借事務所
・賃貸借契約先 (<input type="checkbox"/>)
・所有者 <input type="checkbox"/> 親族(続柄:) <input type="checkbox"/> 関連会社 <input checked="" type="checkbox"/> 第三者
・議員との生計 <input type="checkbox"/> 議員と生計同一 <input checked="" type="checkbox"/> 議員と生計別

事務所概要について、上記記載のとおり申告します。

賃借人 沖縄県議会議員 當間 盛夫



賃貸人 氏名

住所



建物賃貸借契約書

賃貸人 XXXXXXXXXX（以下「甲」という）と賃借人 當間 盛夫 以下「乙」という）は、次の通り建物賃貸借契約を締結した。

（建物賃貸借）

第1条 甲は、乙に対し、下記の建物（以下「本件建物」という）を賃貸し、乙はこれを賃借した。

記

所 在 那覇市字小祿390番地 1階
構 造 鉄筋コンクリート造2階建 1階部分
床面積 66.11m²

（契約の有効期間）

第2条 賃貸借の期間は、平成27年4月1日から平成28年3月31日までの1年間とする。

ただし、有効期間満了2ヶ月前までに、甲乙いずれからも何らの意思表示がない場合、同一条件にて更に1年間継続されるものとし、以後も同様とする。

（賃料）

第3条 賃料は1ヶ月金81,500円とする。

（解除）

第4条 前条に違反した場合、甲は、何らの催告を要せず本契約を直ちに解除することができる。

以上の通り契約が成立したので、本契約書2通を作成し、各自署名押印のうえ、各1通を所持する。

平成27年3月30日

賃貸人（甲） 住所 XXXXXXXXXX
氏名 XXXXXXXXXX

賃借人（乙） 住所 那覇市字安次嶺6-6
氏名 當間 盛夫

事務所費充当状況申告票

議員名 當間 盛夫

1. 事務所の状況

住所	那覇市字小禄390番地 1階
----	----------------

(事務所の外観)



(事務所の内観)

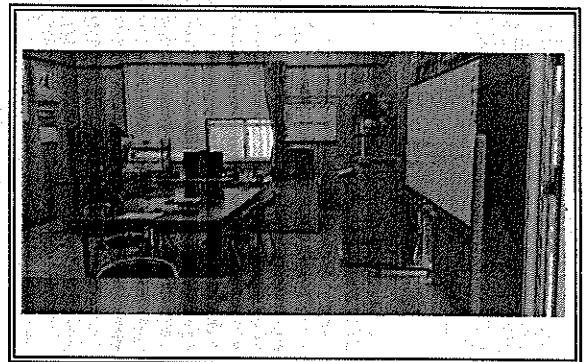

2. 充当割合とその説明

充当割合	9/10
------	------

充当割合の説明

政務活動以外に月に1回程度 後援会活動として使用しているため 9/10を充当割合とする。

(関係経費)

家賃(月額)	81,500	円
その他	礼金	0 円
	仲介手数料	0 円

(充当額)

家賃(月額)	73,350	円
その他	礼金	0 円
	仲介手数料	0 円

事務所充当状況について、上記記載のとおり申告します。



統一様式-①

経費区分別支出一覧表

経費区分 人件費

日付	使 途 内 容	支出額	充当割合	充当額
毎月払	職員給与			
	令和5年4月～令和6年3月 月額10万円×12ヶ月分	1,200,000	全額	1,200,000
	人件費 充当合計	/	/	1,200,000

雇 用 契 約 書

氏 名 XXXXXXXXXX	生年月日 XXXXXXXXXX
住 所 XXXXXXXXXX	電話番号 XXXXXXXXXX

下記条件にて契約いたします。

雇用期間	令和 5 年 4 月 1 日 ~ 令和 6 年 3 月 31 日
主な就業場所	那覇市字小禄 390 番地 1 階 當間モリオ小禄事務所
主な職務内容	政務活動に係る事務補助及び関係書類作成等
就業時間	9 時～17 時(休憩 12 時～13 時)までの週 2 日程度
休 日	土日祝日、年末年始、盆休
給与(賃金)	月給 100,000 円 (時給 XXXX 円)
給与支払日	毎月月末〆切 月末日支払
支払方法	直接払い 口座振替
備 考	就業規則、賃金規則その他の諸規定に記載がない事項の取扱については、その都度協議して決定するものとする。
上記契約期間満了をもって本契約を解消する。	

※契約書は2通作成し、双方が各1通を保管する。

令和 5 年 4 月 1 日

雇 用 者 氏 名 當 間 盛 夫



被雇用者 氏名 XXXXXXXXXX



※当該様式に記載されている事項が定められている場合は、任意様式でも可とする。

経費区分(人件費)

令和5年度 雇用職員出勤簿

議員名 當間 盛夫

【 4 月 】

雇用職員名

1	2	3	4	5	6	7	8	9	10	11	12	13	14	15
土	日	月	火	水	木	金	土	日	月	火	水	木	金	土
			●		●					●		●		

16	17	18	19	20	21	22	23	24	25	26	27	28	29	30
日	月	火	水	木	金	土	日	月	火	水	木	金	土	日
		●		●					●		●		公休	

【 5 月 】

1	2	3	4	5	6	7	8	9	10	11	12	13	14	15
月	火	水	木	金	土	日	月	火	水	木	金	土	日	月
	●	公休	公休	公休				●		●				

16	17	18	19	20	21	22	23	24	25	26	27	28	29	30	31
火	水	木	金	土	日	月	火	水	木	金	土	日	月	火	水
●		●					●		●					●	

【 6 月 】

1	2	3	4	5	6	7	8	9	10	11	12	13	14	15
木	金	土	日	月	火	水	木	金	土	日	月	火	水	木
●					●		●					●		●

16	17	18	19	20	21	22	23	24	25	26	27	28	29	30
金	土	日	月	火	水	木	金	土	日	月	火	水	木	金
				●		●					●		●	

【 7 月 】

1	2	3	4	5	6	7	8	9	10	11	12	13	14	15
土	日	月	火	水	木	金	土	日	月	火	水	木	金	土
			●		●					●		●		

16	17	18	19	20	21	22	23	24	25	26	27	28	29	30	31
日	月	火	水	木	金	土	日	月	火	水	木	金	土	日	月
	公休	●		●					●		●				

令和5年度 雇用職員出勤簿

議員名 當間 盛夫

【 8 月 】

雇用職員名 XXXXXXXXXX

1	2	3	4	5	6	7	8	9	10	11	12	13	14	15
火	水	木	金	土	日	月	火	水	木	金	土	日	月	火
●		●					●		●	公休				●

16	17	18	19	20	21	22	23	24	25	26	27	28	29	30	31
水	木	金	土	日	月	火	水	木	金	土	日	月	火	水	木
	●					●		●					●		●

【 9 月 】

1	2	3	4	5	6	7	8	9	10	11	12	13	14	15
金	土	日	月	火	水	木	金	土	日	月	火	水	木	金
				●		●					●		●	

16	17	18	19	20	21	22	23	24	25	26	27	28	29	30
土	日	月	火	水	木	金	土	日	月	火	水	木	金	土
		公休	●		●		公休			●		●		

【 10 月 】

1	2	3	4	5	6	7	8	9	10	11	12	13	14	15
日	月	火	水	木	金	土	日	月	火	水	木	金	土	日
		●		●				公休	●		●			

16	17	18	19	20	21	22	23	24	25	26	27	28	29	30	31
月	火	水	木	金	土	日	月	火	水	木	金	土	日	月	火
	●		●					●		●					●

【 11 月 】

1	2	3	4	5	6	7	8	9	10	11	12	13	14	15
水	木	金	土	日	月	火	水	木	金	土	日	月	火	水
	●	公休				●		●					●	

16	17	18	19	20	21	22	23	24	25	26	27	28	29	30
木	金	土	日	月	火	水	木	金	土	日	月	火	水	木
●					●		公休					●		●

経費区分(人件費)

令和5年度 雇用職員出勤簿

議員名 當間 盛夫

【 12 月 】

雇用職員名 XXXXXXXXXX

1	2	3	4	5	6	7	8	9	10	11	12	13	14	15
金	土	日	月	火	水	木	金	土	日	月	火	水	木	金
				●		●					●		●	

16	17	18	19	20	21	22	23	24	25	26	27	28	29	30	31
土	日	月	火	水	木	金	土	日	月	火	水	木	金	土	日
			●		●					●		●			

【 1 月 】

1	2	3	4	5	6	7	8	9	10	11	12	13	14	15
月	火	水	木	金	土	日	月	火	水	木	金	土	日	月
公休	公休	公休	●				公休	●		●				

16	17	18	19	20	21	22	23	24	25	26	27	28	29	30	31
火	水	木	金	土	日	月	火	水	木	金	土	日	月	火	水
●		●					●		●					●	

【 2 月 】

1	2	3	4	5	6	7	8	9	10	11	12	13	14	15
木	金	土	日	月	火	水	木	金	土	日	月	火	水	木
●					●		●				公休	●		●

16	17	18	19	20	21	22	23	24	25	26	27	28	29		
金	土	日	月	火	水	木	金	土	日	月	火	水	木		
				●		●	公休				●		●		

【 3 月 】

1	2	3	4	5	6	7	8	9	10	11	12	13	14	15
金	土	日	月	火	水	木	金	土	日	月	火	水	木	金
				●		●					●		●	

16	17	18	19	20	21	22	23	24	25	26	27	28	29	30	31
土	日	月	火	水	木	金	土	日	月	火	水	木	金	土	日
			●	公休	●					●		●			

雇用職員等の賃金台帳

雇用職員 住所 ██████████
氏名 ██████████

(令和5年度)

単位:円

月 日	支給額	受領印	備考
4月28日	100,000	●	
5月31日	100,000	●	
6月30日	100,000	●	
7月31日	100,000	●	
8月31日	100,000	●	
9月29日	100,000	●	
10月31日	100,000	●	
11月30日	100,000	●	
12月28日	100,000	●	
1月31日	100,000	●	
2月29日	100,000	●	
3月29日	100,000	●	
合計	1,200,000		

令和 5 年度 雇用職員申告票

議員名 當間 盛夫

被雇用職員名	██████████
議員との関係	<input type="checkbox"/> 議員の親族(続柄:) <input checked="" type="checkbox"/> 議員の親族外
議員との生計	<input type="checkbox"/> 議員と生計同一 <input checked="" type="checkbox"/> 議員と生計別

令和5年度の雇用について、上記記載のとおり申告します。

被雇用者 氏名 ██████████
住所 ██████████

雇用者 沖縄県議会議員 當間 盛夫

勤務の実態を証する提出書類

- 出勤簿 タイムカード その他

※雇用契約書(必須)に加え、上記の書類を提出します。

勤務実態申告票

【議員名 當間 盛夫】

職務内容

区分	職務内容	業務割合(%)
政務活動に係る職務	調査研究に係るもの ・情報収集(新聞・雑誌・書籍・資料等) ・現地調査に係る補助随行(写真撮影、メモ作成等) ・訪問先との連絡・調整 等	10%
	研修に係るもの ・研修会・講演会の準備・運営(プログラム作成、施設・講師との連絡・調整等) 等	5%
	広聴広報に係るもの ・広報紙の記事作成、印刷業者との調整等 ・ホームページの管理 ・広報紙の配付 等	30%
	要請陳情等に係るもの ・要請陳情先の機関との連絡・調整 ・住民相談、意見交換の対応 ・要請文、陳情文の作成 等	15%
	会議に係るもの ・各種会議・住民相談会の準備・運営(資料作成、開催周知、連絡・調整等) ・企業会団体との意見交換会の準備・運営 等	10%
	資料作成に係るもの ・打合せ資料の作成 ・議会質問で使用するパネルの作成 等	10%
	事務所での庶務に係るもの ・備品、消耗品等の管理 ・電話・来客対応、議員への連絡調整 ・政務活動費の管理、収支報告書の作成 等	20%
小計		100%
政務活動以外の活動に係る職務		

令和5年度の雇用契約に係る勤務実態は上記のとおりである旨、申告します。

雇用者 當間 盛夫



被雇用者

