

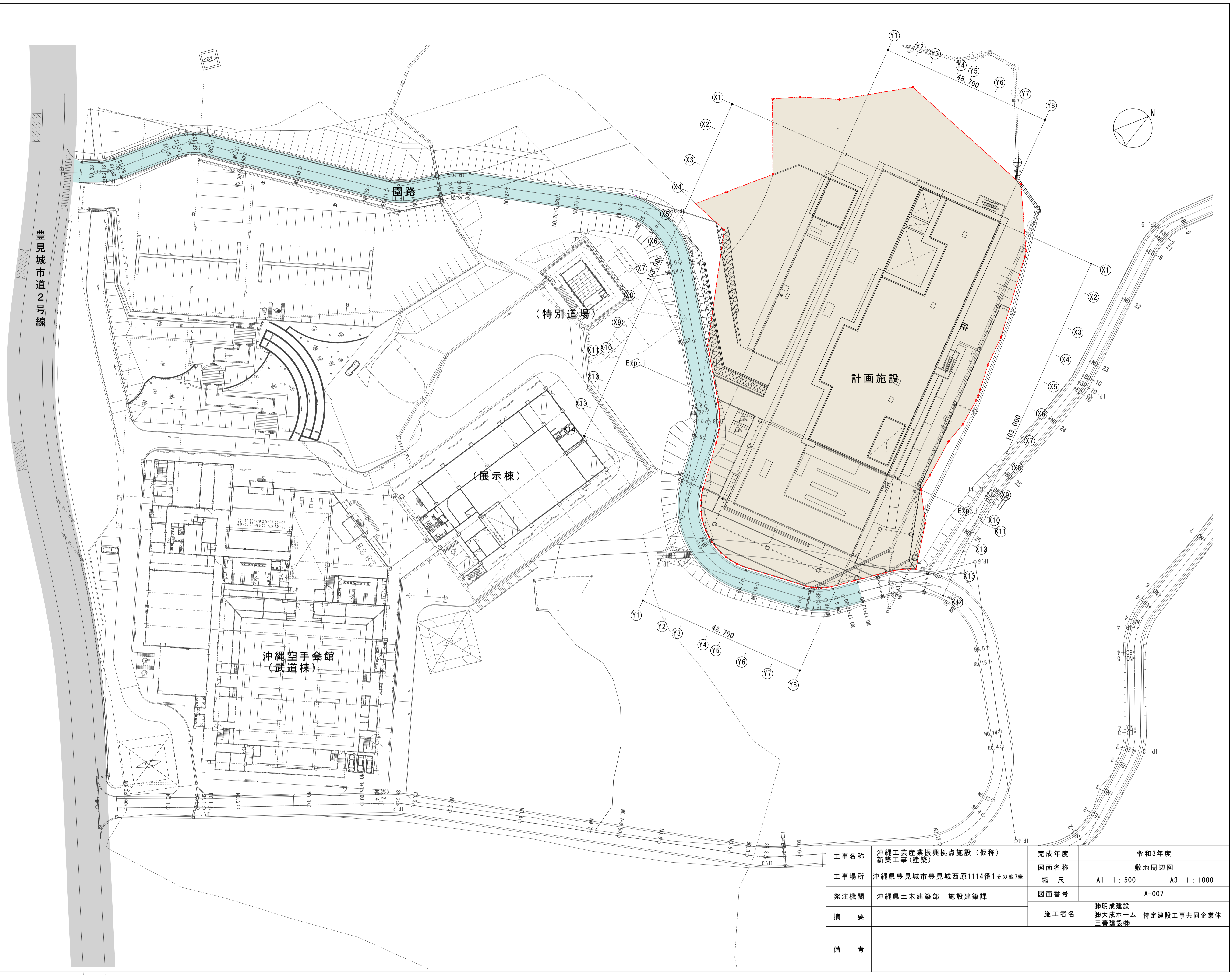

- 園路  
(法43条ただし書き)
- 計画施設の敷地
- 豊見城市道2号線  
(法42条1項1号道路)

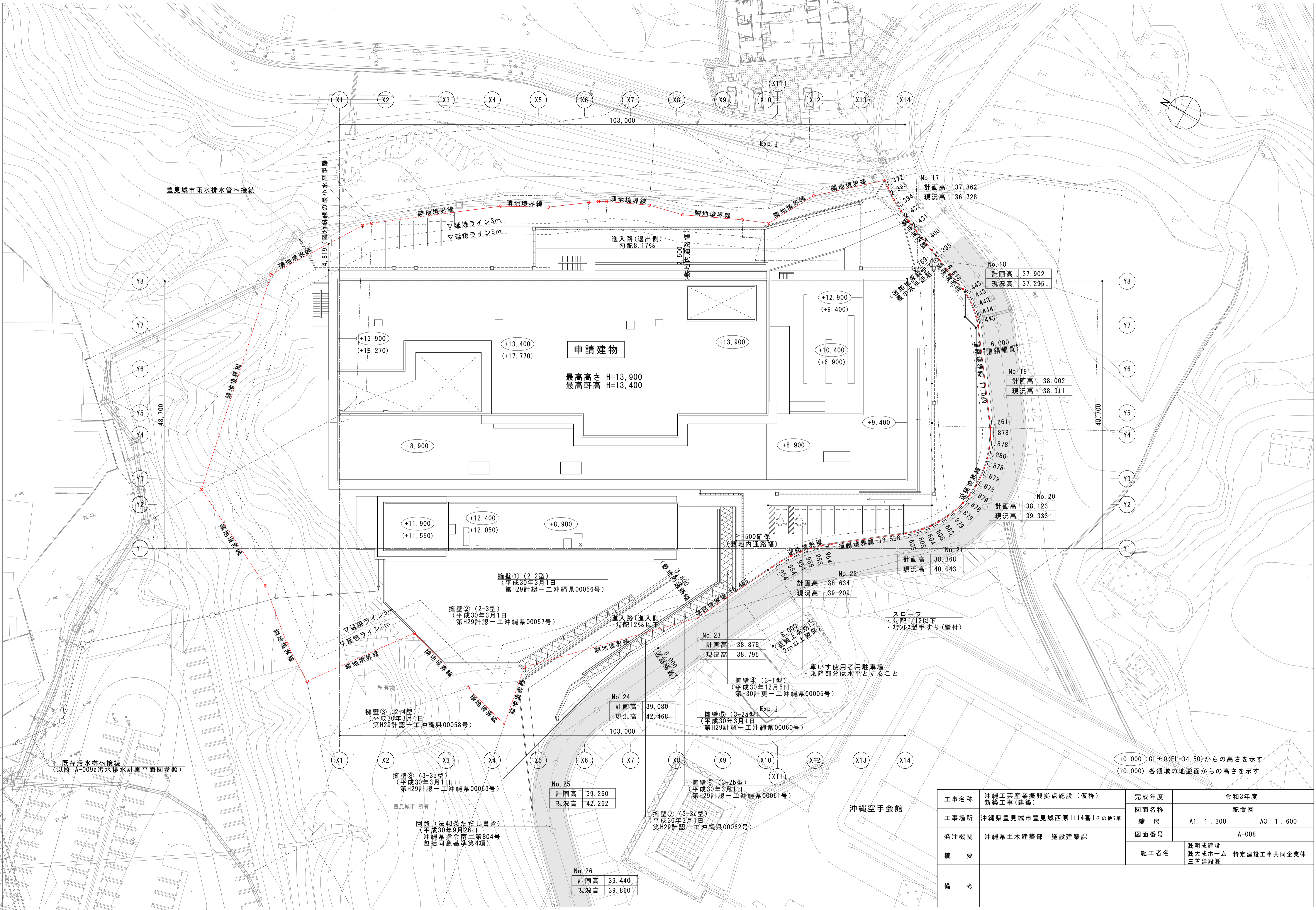

工事名称	沖縄工芸産業振興拠点施設(仮称) 新築工事(建築)	完成年度	令和3年度
工事場所	沖縄県豊見城市豊見城西原1114番1その他7筆	図面名称	敷地周辺図
発注機関	沖縄県土木建築部 施設建築課	縮尺	A1 1:500      A3 1:1000
摘要		図面番号	A-007
備考		施工者名	明成建設 株式会社 特定建設工事共同企業体 三善建設



豊見城市雨水排水管へ接続

既存汚水渠へ接続  
(以降 A-009a汚水排水計画平面図参照)

申請建物

最高高さ H=13.900  
最高軒高 H=13.400

擁壁① (2-2型)  
(平成30年3月1日  
第H29計認一工沖縄県00056号)

擁壁② (2-3型)  
(平成30年3月1日  
第H29計認一工沖縄県00057号)

擁壁③ (2-4型)  
(平成30年3月1日  
第H29計認一工沖縄県00058号)

擁壁④ (3-3b型)  
(平成30年3月1日  
第H29計認一工沖縄県00063号)

圍路 (法43条ただし書き)  
平成30年9月26日  
沖縄県指令南土第804号  
包括同意基準第4項)

No. 25  
計画高 39.260  
現況高 42.262

No. 26  
計画高 39.440  
現況高 39.860

No. 23  
計画高 38.879  
現況高 38.795

擁壁④ (3-1型)  
(平成30年12月5日  
第H30計更一工沖縄県00005号)

擁壁⑤ (3-2a型)  
(平成30年3月1日  
第H29計認一工沖縄県00060号)

擁壁⑥ (3-2b型)  
(平成30年3月1日  
第H29計認一工沖縄県00061号)

擁壁⑦ (3-3a型)  
(平成30年3月1日  
第H29計認一工沖縄県00062号)

No. 22  
計画高 38.634  
現況高 39.209

スロープ  
・勾配1/12以下  
・ステップ製手すり(壁付)

車いす使用者用駐車場  
・乗降部分は水平とすること

沖縄空手会館

No. 17  
計画高 37.862  
現況高 36.728

No. 18  
計画高 37.902  
現況高 37.295

No. 19  
計画高 38.002  
現況高 38.311

No. 20  
計画高 38.123  
現況高 39.333

No. 21  
計画高 38.368  
現況高 40.043

+0.000 GL±0(EL=34.50)からの高さを示す  
(+0.000) 各領域の地盤面からの高さを示す

工事名称	沖縄工芸産業振興拠点施設(仮称) 新築工事(建築)	完成年度	令和3年度
工事場所	沖縄県豊見城市豊見城西原1114番1その他7番	図面名称	配置図
発注機関	沖縄県土木建築部 施設建築課	縮尺	A1 1:300 A3 1:600
摘要		図面番号	A-008
備考		施工者名	明成建設 株式会社 特定建設工事共同企業体 三善建設

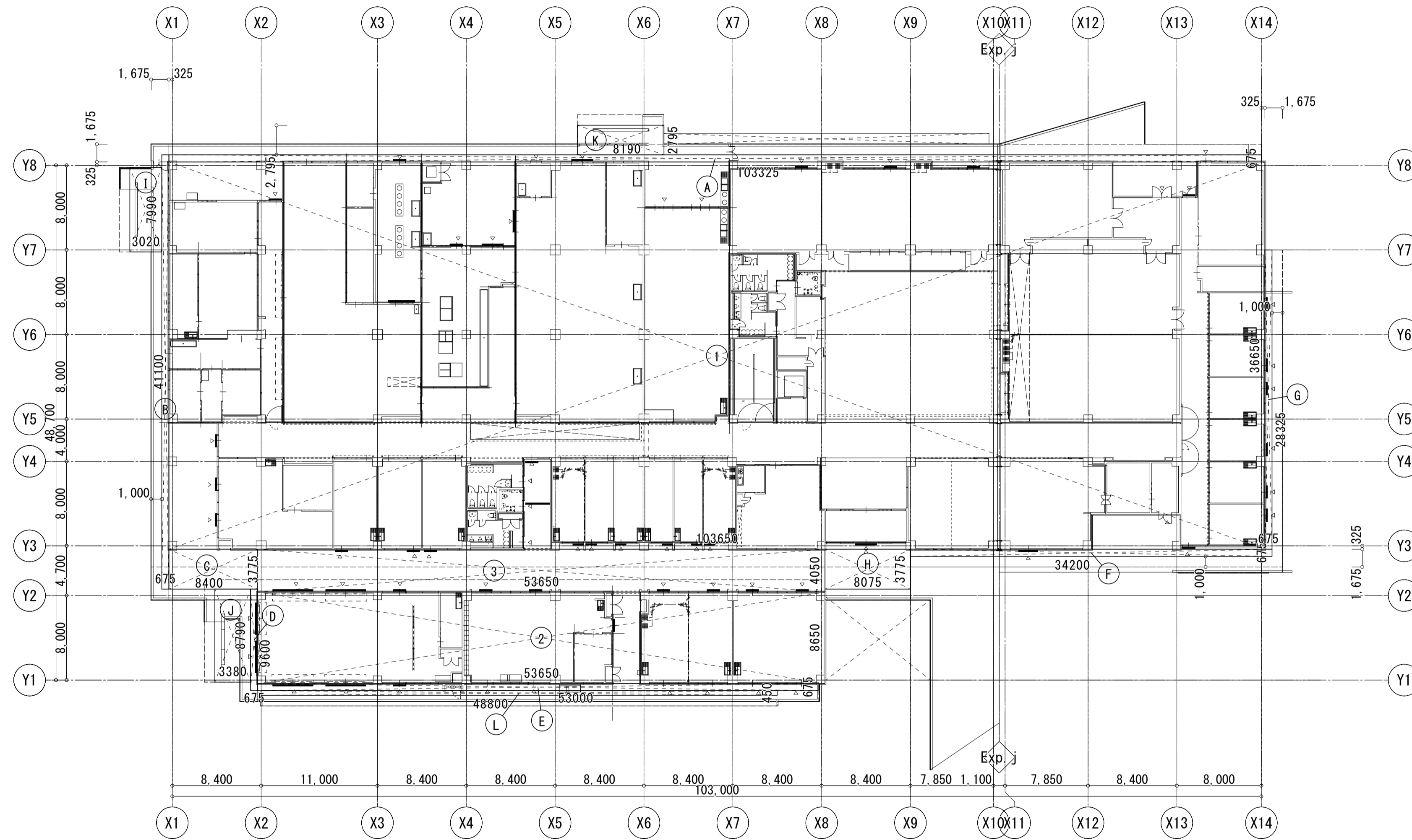

記号	計算式	面積
①	103.650 × 36.650	3798.772500
②	53.650 × 8.650	464.072500
③	53.650 × 4.050	217.282500
A	103.325 × 0.675	69.744375
B	0.675 × 41.100	27.742500
C	8.400 × 3.775	31.710000
D	0.675 × 9.600	6.480000
E	53.000 × 0.675	35.775000
F	34.200 × 0.675	23.085000
G	0.675 × 28.325	19.119375
H	8.075 × 3.775	30.483125
I	3.020 × 7.990	24.129800
J	3.380 × 8.790	29.710200
K	8.190 × 2.795	22.891050
L	48.800 × 0.450	21.960000
合計		4822.91

工事名称	沖縄工業産業振興拠点施設（仮称） 新築工事（建築）	完成年度	令和3年度
工事場所	沖縄県豊見城市豊見城西原1114番1その他7筆	図面名称	建築面積求積図
発注機関	沖縄県土木建築部 施設建築課	縮尺	A1 1:300 A3 1:600
摘要		図面番号	A-011
備考		施工者名	株式会社 三善建設 株式会社 三善建設 株式会社 三善建設

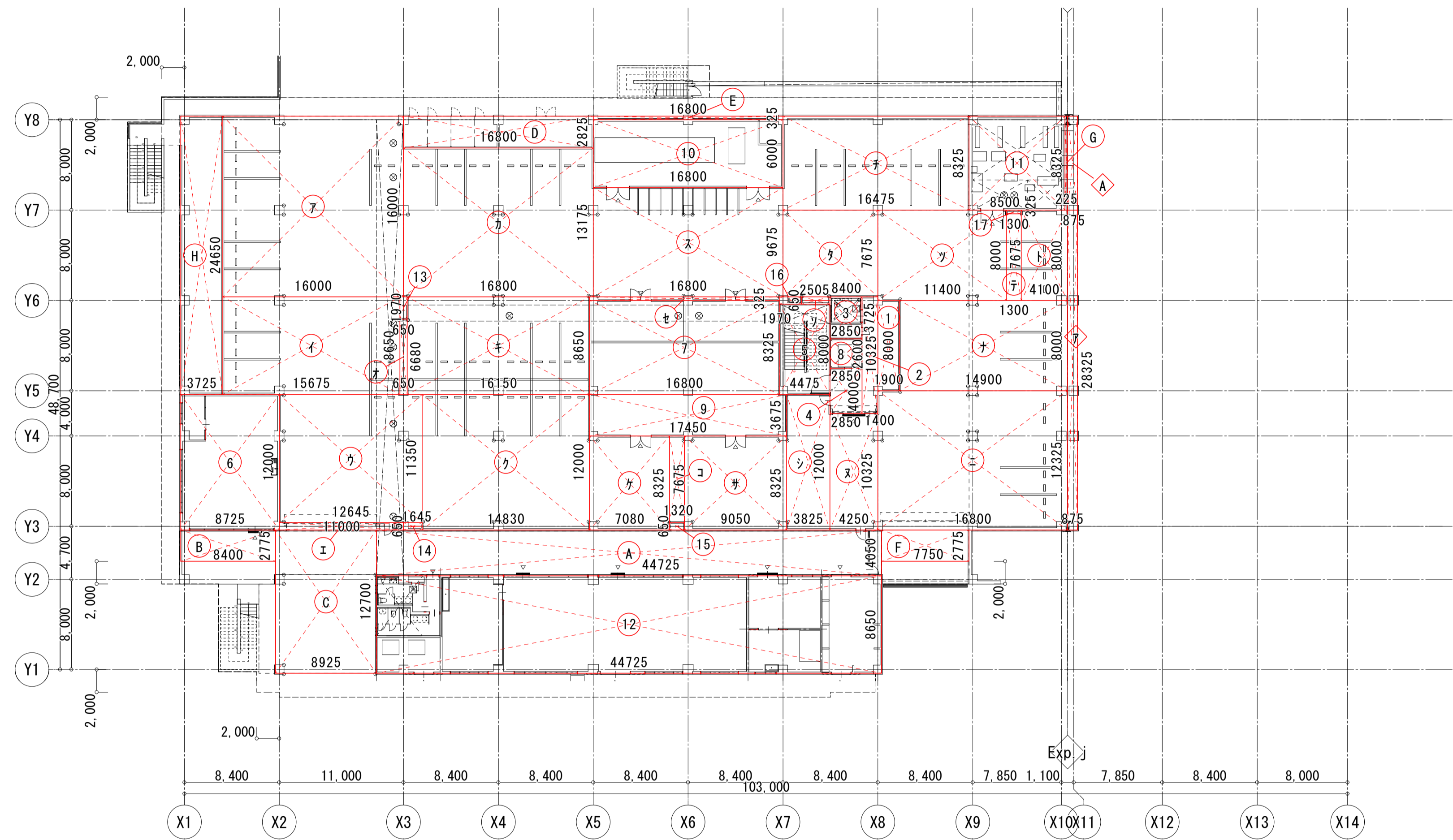

1階床面積求積図

1階床面積表		
○1	1.900 × 8.000	15.200000
○2	1.400 × 10.325	14.455000
○3	2.850 × 3.725	10.616250
○4	2.850 × 4.000	11.400000
○5	4.475 × 8.000	35.800000
○6	8.725 × 12.000	104.700000
○7	16.800 × 8.325	139.860000
○8	2.850 × 2.600	7.410000
○9	17.450 × 3.675	64.128750
○10	16.800 × 6.000	100.800000
○11	8.500 × 8.325	70.762500
○12	44.725 × 8.650	386.871250
○13	0.650 × 1.970	1.280500
○14	1.645 × 0.650	1.069250
○15	1.320 × 0.650	0.858000
○16	1.970 × 0.650	1.280500
○17	1.300 × 0.325	0.422500
計		966.91
○A	44.725 × 4.050	181.136250
○B	8.400 × 2.775	23.310000
○C	8.925 × 12.700	113.347500
○D	16.800 × 2.825	47.460000
○E	16.800 × 0.325	5.460000
○F	7.750 × 2.775	21.506250
○G	0.225 × 8.325	1.8731250
○H	3.725 × 24.650	91.8212500
計		485.91
○7	16.000 × 16.000	256.000000
○I	15.675 × 8.650	135.588750
○J	12.645 × 11.350	143.520750
○E	11.000 × 0.650	7.150000
○I	0.650 × 6.680	4.342000
○K	16.800 × 13.175	221.340000
○L	16.150 × 8.650	139.697500
○M	14.830 × 12.000	177.960000
○N	7.080 × 8.325	58.941000
○O	1.320 × 7.675	10.131000
○P	9.050 × 8.325	75.341250
○Q	3.825 × 12.000	45.900000
○R	16.800 × 9.675	162.540000
○S	16.800 × 0.325	5.460000
○T	2.505 × 0.650	1.628250
○U	8.400 × 7.675	64.470000
○V	16.475 × 8.325	137.1543750
○W	11.400 × 8.000	91.200000
○X	1.300 × 7.675	9.977500
○Y	4.100 × 8.000	32.800000
○Z	14.900 × 8.000	119.200000
○aa	16.800 × 12.325	207.060000
○ab	4.250 × 10.325	43.8812500
計		2,151.28
○小計面積 (㎡)		3,604.10
◇A	0.875 × 8.325	7.2843750
計		7.28
◇7	0.875 × 28.325	24.7843750
計		24.78
◇小計面積 (㎡)		32.06
1階床合計面積 (㎡)		3,636.16

	建物全体							延べ面積	棟別	
	容積対象面積								○ (A棟)	◇ (B棟)
	屋内	ハコモノ等自動車車庫等			容積対象外面積 (容積率の緩和)					
3階	1,248.35	27.84	0.00	1,276.19	7.41	0.00	7.41	1,283.60	1,283.60	0.00
2階	3,923.01	311.90	0.00	4,234.91	7.41	0.00	7.41	4,242.32	3,326.82	915.50
1階	959.50	493.19	343.65	1,796.34	7.41	1,832.41	1,839.82	3,636.16	3,604.10	32.06
合計	6,130.86	832.93	343.65	7,307.44	22.23	1,832.41	1,854.64	9,162.08	8,214.52	947.56

■自動車車庫等の容積率緩和

・延べ面積  
9,162.08 × 1/5 = = 1,832.41 容積対象外

・自動車車庫等面積  
2,176.06 - 1,832.41 = = 343.65 容積対象

工事名称	沖縄工芸産業振興拠点施設(仮称)新築工事(建築)	完成年度	令和3年度
工事場所	沖縄県豊見城市豊見城西原1114番1その他7筆	図面名称	床面積求積図-1
発注機関	沖縄県土木建築部 施設建築課	縮尺	A1 1:300 A3 1:600
摘要		図面番号	A-012
備考		施工者名	株式会社 三善建設

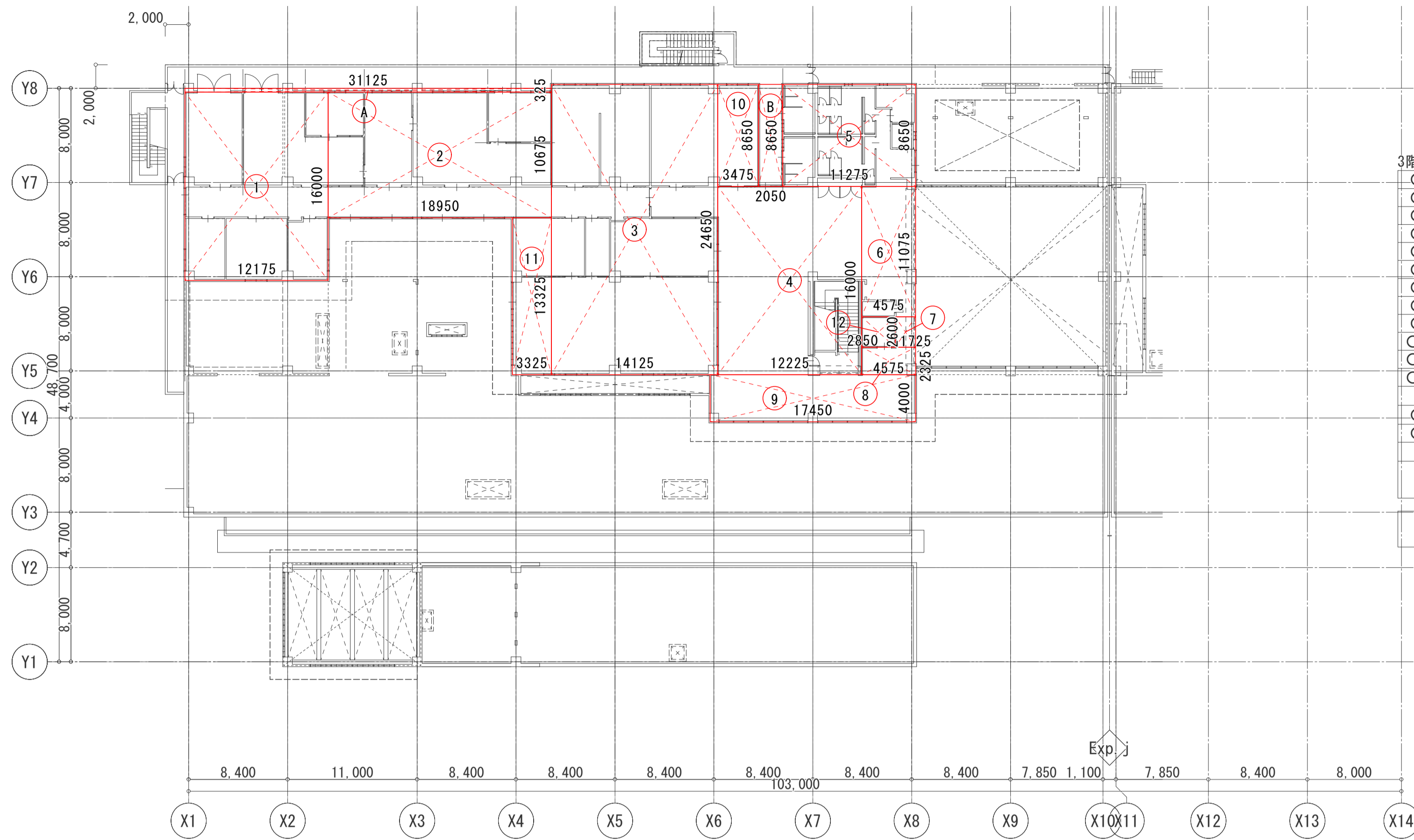

3階床面積求積図

3階床面積表

○1	12.175 × 16.000	194.8000000
○2	18.950 × 10.675	202.2912500
○3	14.125 × 24.650	348.1812500
○4	12.225 × 16.000	195.6000000
○5	11.275 × 8.650	97.5287500
○6	4.575 × 11.075	50.6681250
○7	1.725 × 2.600	4.4850000
○8	4.575 × 2.325	10.6368750
○9	17.450 × 4.000	69.8000000
○10	3.475 × 8.650	30.0587500
○11	3.325 × 13.325	44.3056250
○12	2.850 × 2.600	7.4100000
○A	31.125 × 0.325	10.1156250
○B	2.050 × 8.650	17.7325000
計		7.4100000
		1.255.76
○小計面積 (㎡)		1,283.60
3階床合計面積 (㎡)		1,283.60

2階床面積表

○1	57.475 × 16.650	956.9587500
○2	13.050 × 8.000	104.4000000
○3	10.825 × 4.275	46.2768750
○4	12.150 × 8.000	97.2000000
○5	52.825 × 3.350	176.9637500
○6	8.075 × 3.675	29.6756250
○7	25.525 × 7.350	187.6087500
○8	12.325 × 11.725	144.5106250
○9	8.725 × 28.650	249.9712500
○10	9.475 × 2.600	24.6350000
○11	12.325 × 5.675	69.9443750
○12	7.750 × 8.000	62.0000000
○13	8.400 × 8.650	72.6600000
○14	17.450 × 8.000	139.6000000
○15	28.875 × 8.650	249.7687500
○16	33.525 × 8.650	289.9912500
○17	17.450 × 8.650	150.9425000
○18	2.850 × 2.600	7.4100000
○19	2.000 × 0.650	1.3000000
○20	2.000 × 0.650	1.3000000
○21	1.850 × 1.950	3.6075000
計		3,066.72
○小計面積 (㎡)		3,326.82
◇1	25.125 × 30.000	753.7500000
◇2	10.750 × 3.325	35.7437500
◇3	8.000 × 3.000	24.0000000
◇4	8.725 × 3.325	29.0106250
◇5	6.375 × 3.325	21.1968750
計		863.70
◇A	8.000 × 3.325	26.6000000
◇B	8.400 × 3.000	25.2000000
計		51.80
◇小計面積 (㎡)		915.50
2階床合計面積 (㎡)		4,242.32

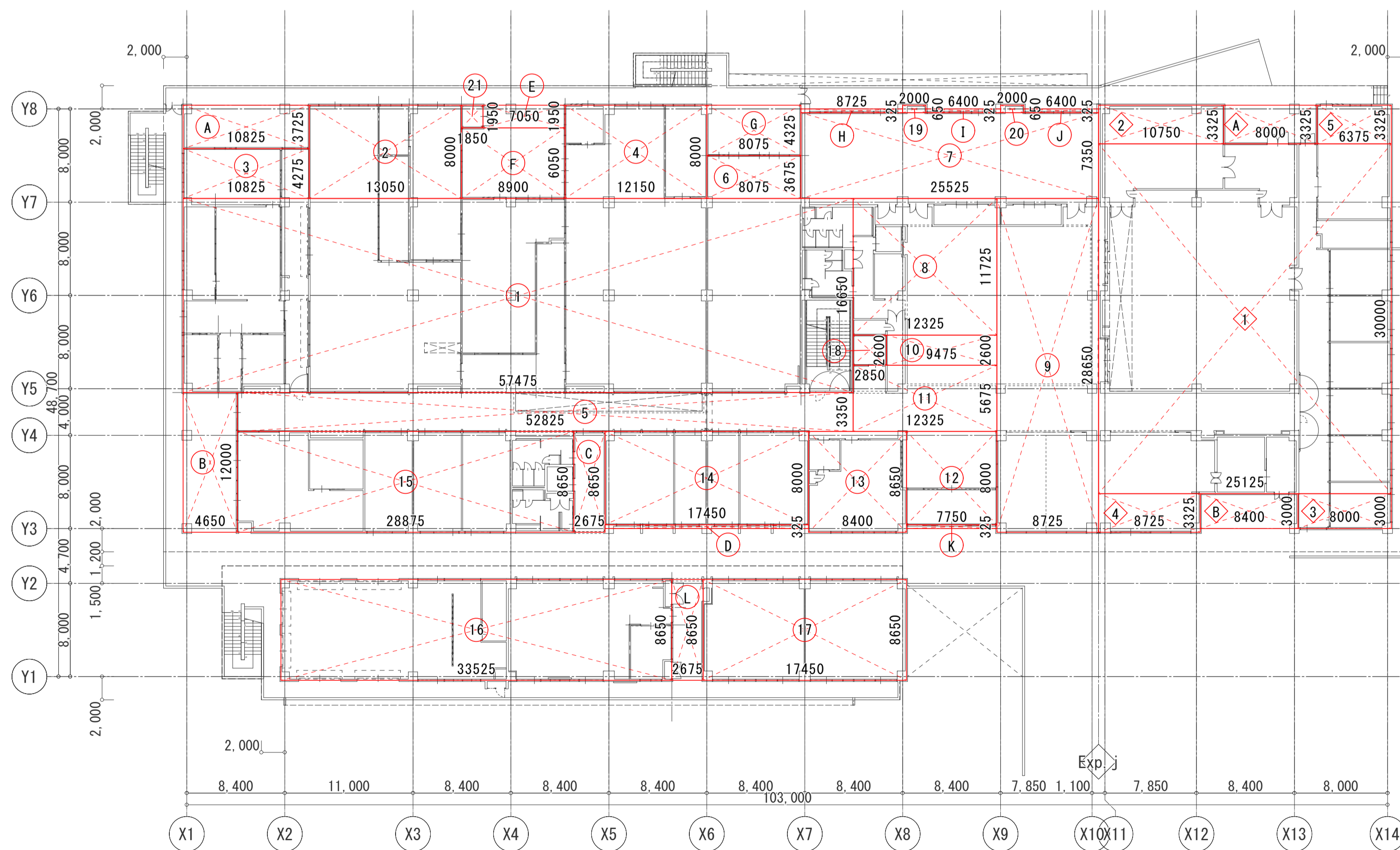

2階床面積求積図

工事名称	沖縄工芸産業振興拠点施設（仮称） 新築工事（建築）	完成年度	令和3年度
工事場所	沖縄県豊見城市豊見城西原1114番1その他7筆	図面名称	床面積求積図-2
発注機関	沖縄県土木建築部 施設建築課	縮尺	A1 1:300 A3 1600/600
摘要		図面番号	A-013
備考		施工者名	明成建設 株式会社 特定建設工事共同企業体 三善建設

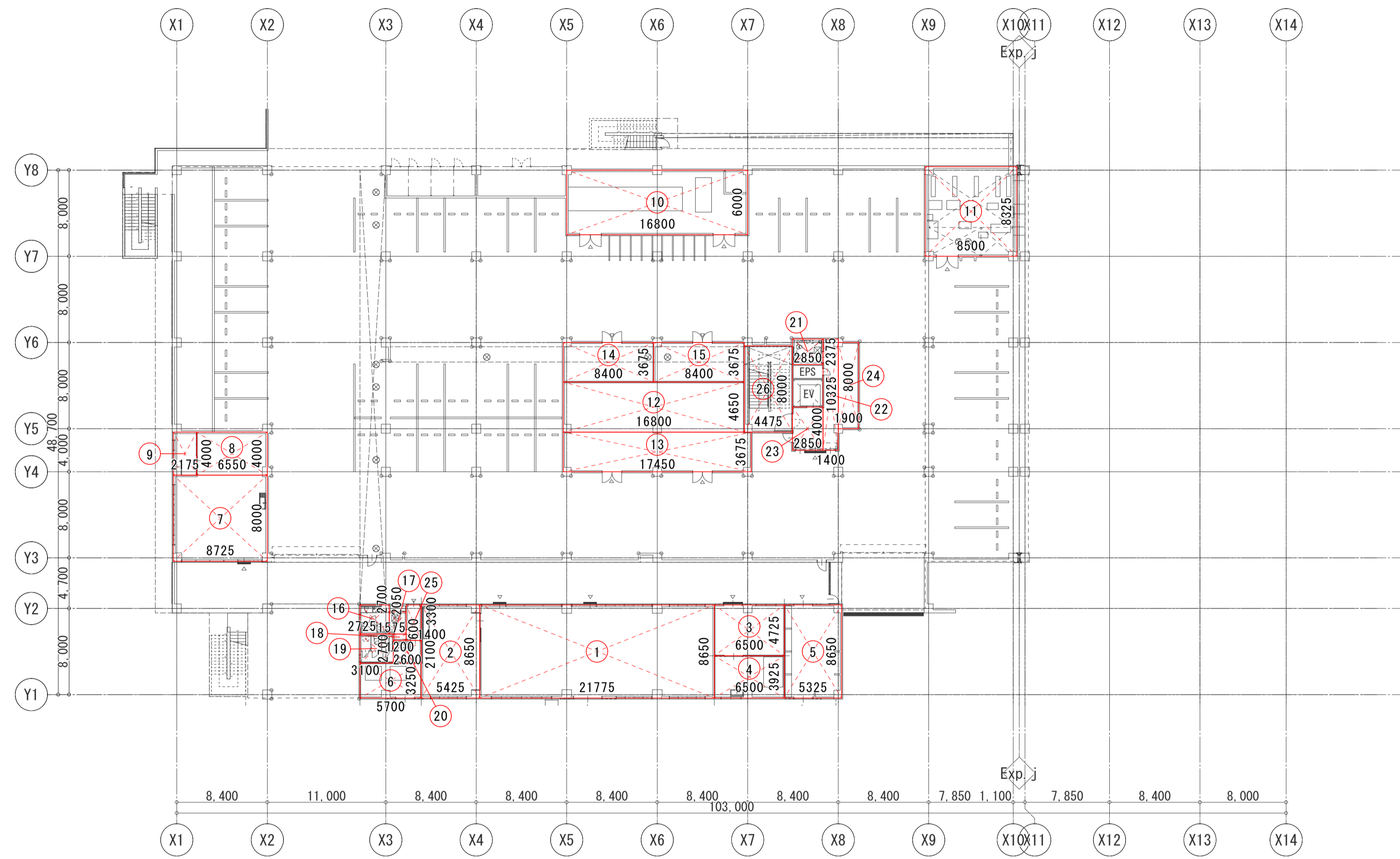

1階室面積求積図

1階室面積表				
室名	記号	計算式	計算結果	面積
木工・三線工房	仕上室	1 21.775 × 8.650	188.3537500	188.3537500
	組立室	2 5.425 × 8.650	46.9262500	46.9262500
	作品室	3 6.500 × 4.725	30.7125000	30.7125000
	塗装室	4 6.500 × 3.925	25.5125000	25.5125000
	木材庫	5 5.325 × 8.650	46.0612500	46.0612500
	集塵室	6 5.700 × 3.250	18.5250000	18.5250000
金細工工房	主室	7 8.725 × 8.000	69.8000000	69.8000000
	8 6.550 × 4.000	26.2000000	96.0000000	
	粉塵対策室	9 2.175 × 4.000	8.7000000	8.7000000
	電気室	10 16.800 × 6.000	100.8000000	100.8000000
ポンプ・受水槽室	11 8.500 × 8.325	70.7625000	70.7625000	
共同倉庫	12 16.800 × 4.650	78.1200000	78.1200000	
	13 17.450 × 3.675	64.1287500	142.2487500	
倉庫(体験工房1)	14 8.400 × 3.675	30.8700000	30.8700000	
倉庫(体験工房2)	15 8.400 × 3.675	30.8700000	30.8700000	
男WC	16 2.725 × 2.700	7.3575000	7.3575000	
	17 1.575 × 2.050	3.2287500	11.3062500	
女WC	18 1.200 × 0.600	0.7200000	0.7200000	
	19 3.100 × 2.700	8.3700000	8.3700000	
多目的WC	20 2.600 × 2.100	5.4600000	13.8300000	
	21 2.850 × 2.375	6.7687500	6.7687500	
ホール	22 1.400 × 10.325	14.4550000	14.4550000	
	23 2.850 × 4.000	11.4000000	11.4000000	
廊下	24 1.900 × 8.000	15.2000000	41.0550000	
	25 1.400 × 3.300	4.6200000	4.6200000	
屋内階段	26 4.475 × 8.000	35.8000000	35.8000000	

●●その他・機械室 171.56m<sup>2</sup> (記号) (10~11)

工事名称	沖縄工業産業振興拠点施設(仮称) 新築工事(建築)	完成年度	令和3年度
工事場所	沖縄県豊見城市豊見城西原1114番1その他7筆	図面名称	室面積求積図-1
発注機関	沖縄県土木建築部 施設建築課	縮尺	A1 1:300 A3 1:600
摘要		図面番号	A-014
備考		施工者名	株式会社 三善建設 株式会社 三善建設 株式会社 三善建設

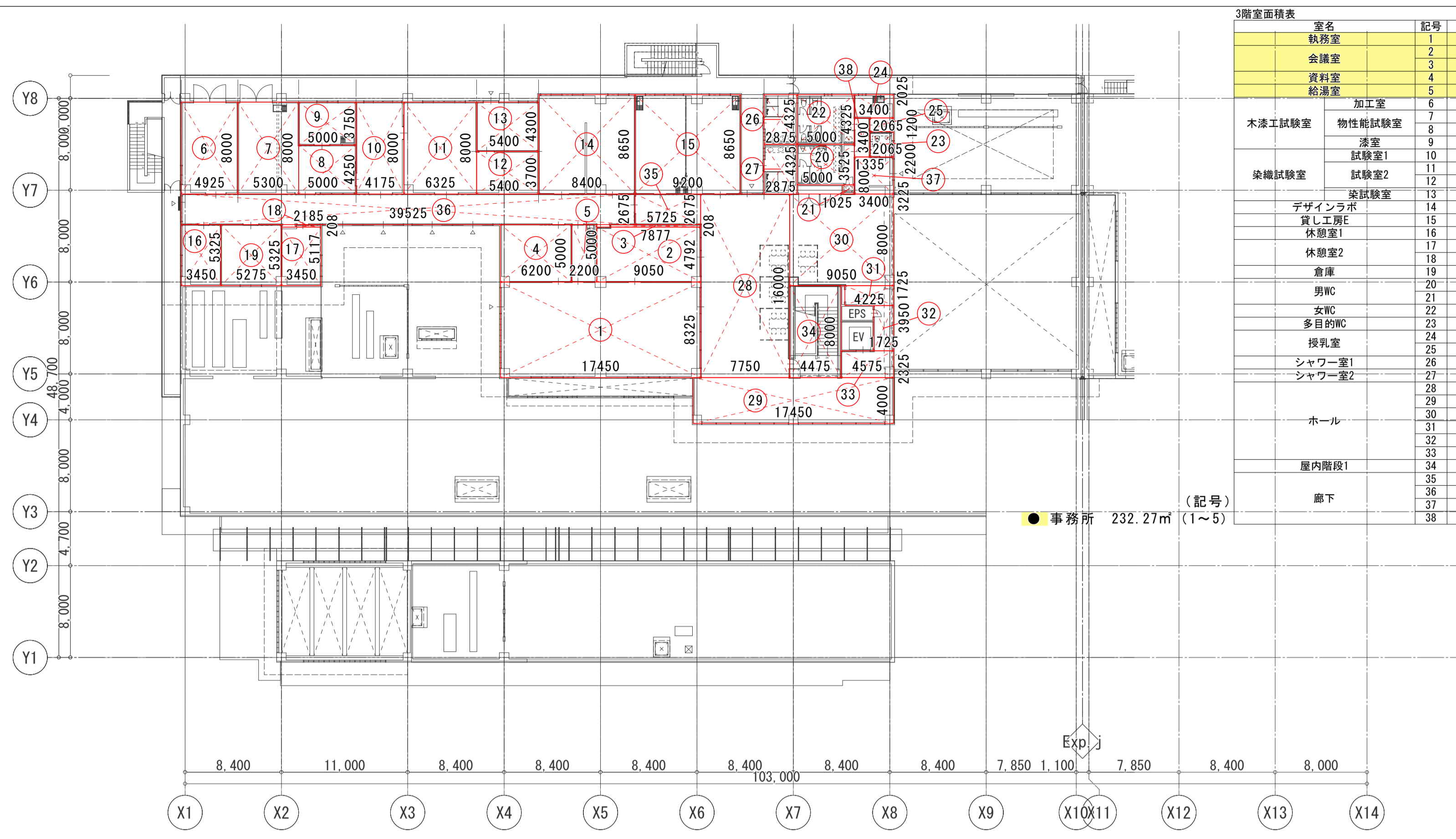

室名	記号	計算式	計算結果	面積
事務室	1	17 450 × 8 325	145 2712500	145 2712500
執務室	2	9 050 × 4 792	43 3676000	43 3676000
会議室	3	7 877 × 0 208	1 6384160	45 0060160
資料室	4	6 200 × 5 000	31 0000000	31 0000000
給湯室	5	2 200 × 5 000	11 0000000	11 0000000
加工室	6	4 925 × 8 000	39 4000000	39 4000000
木漆工試験室	7	5 300 × 8 000	42 4000000	42 4000000
物性能試験室	8	4 250 × 5 000	21 2500000	63 6500000
漆室	9	5 000 × 3 750	18 7500000	18 7500000
試験室1	10	4 175 × 8 000	33 4000000	33 4000000
試験室2	11	6 325 × 8 000	50 6000000	50 6000000
染料試験室	12	5 400 × 3 700	19 9800000	70 5800000
デザイナーポ	13	5 400 × 4 300	23 2200000	23 2200000
貸し工房E	14	8 400 × 8 650	72 6600000	72 6600000
休憩室1	15	9 200 × 8 650	79 5800000	79 5800000
休憩室2	16	3 450 × 5 325	18 3712500	18 3712500
倉庫	17	3 450 × 5 117	17 6535000	17 6535000
倉庫	18	2 185 × 0 208	0 4544800	18 1081300
倉庫	19	5 275 × 5 325	28 0837500	28 0837500
倉庫	20	5 000 × 3 525	17 6250000	17 6250000
男WC	21	1 025 × 0 800	0 8200000	18 4450000
女WC	22	5 000 × 4 325	21 6250000	21 6250000
多目的WC	23	2 065 × 2 200	4 5430000	4 5430000
授乳室	24	3 400 × 2 025	6 8850000	6 8850000
授乳室	25	2 065 × 1 200	2 4780000	9 3630000
シャワー室1	26	2 875 × 4 325	12 4343750	12 4343750
シャワー室2	27	2 875 × 4 325	12 4343750	12 4343750
ホール	28	16 000 × 7 750	124 0000000	124 0000000
ホール	29	17 450 × 4 000	69 8000000	69 8000000
ホール	30	9 050 × 8 000	72 4000000	72 4000000
ホール	31	4 225 × 1 725	7 2881250	7 2881250
ホール	32	1 725 × 3 950	6 8175000	6 8175000
ホール	33	4 575 × 2 325	10 6368750	10 6368750
屋内階段1	34	4 475 × 8 000	35 8000000	35 8000000
廊下	35	5 725 × 2 675	15 3143750	15 3143750
廊下	36	39 525 × 2 675	105 7293750	105 7293750
廊下	37	3 400 × 3 225	10 9650000	10 9650000
廊下	38	1 335 × 3 400	4 5390000	15 5040000

3階室面積積図

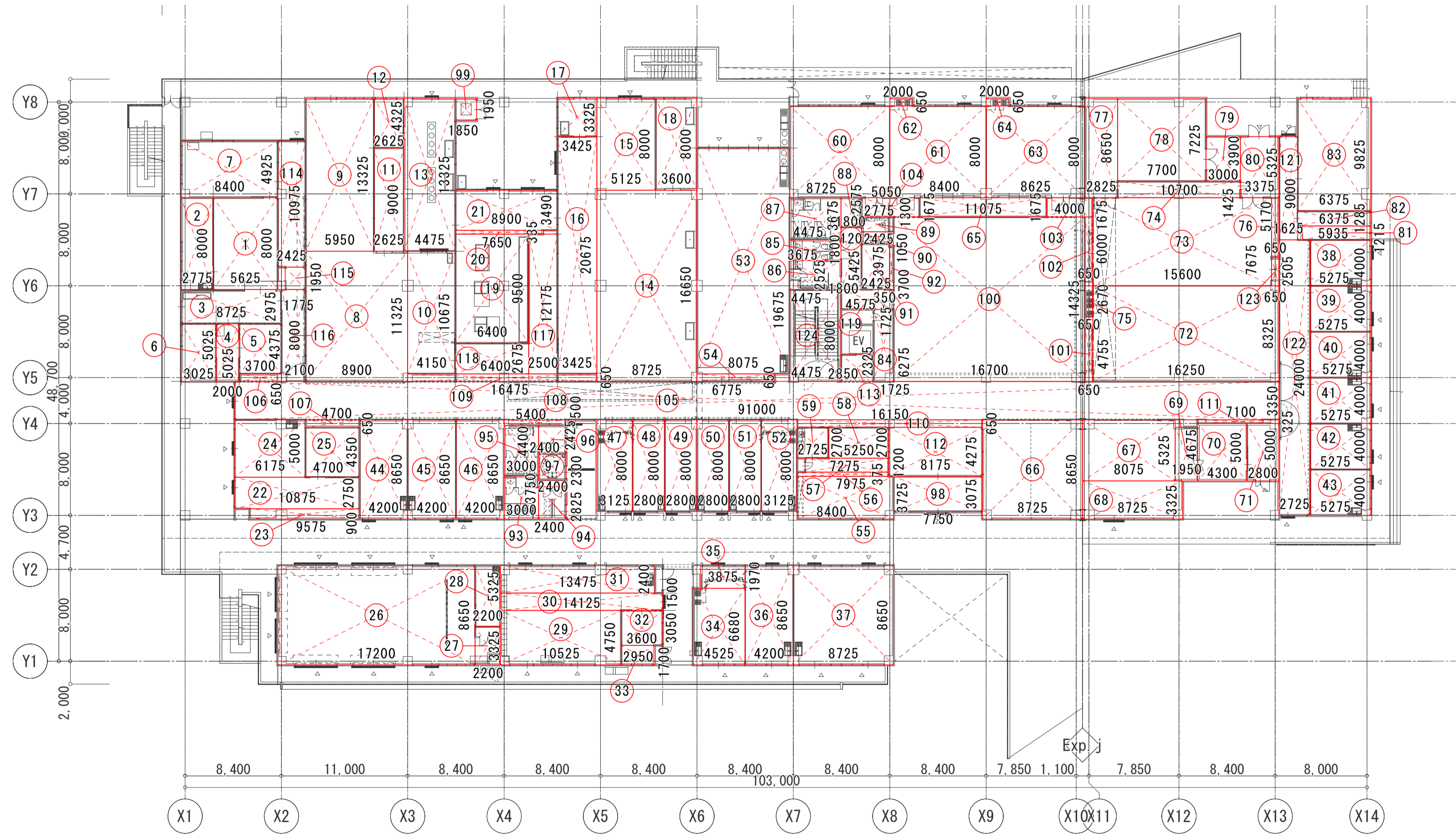

室名	記号	計算式	計算結果	面積
下地・加飾室	1	5 625 × 8 000	45 0000000	45 0000000
作品庫	2	2 775 × 8 000	22 2000000	22 2000000
材料庫	3	8 725 × 2 975	25 9587500	25 9587500
前室	4	2 000 × 5 025	10 0500000	10 0500000
上塗室1	5	3 700 × 4 375	16 1875000	16 1875000
上塗室2	6	3 025 × 5 025	15 2006250	15 2006250
素地室2	7	8 400 × 4 525	41 3700000	41 3700000
素地室	8	8 900 × 11 225	100 7925000	100 7925000
主室	9	5 950 × 13 325	79 2837500	79 2837500
主室	10	4 150 × 10 675	44 3012500	224 3775000
合燃機等室	11	2 625 × 9 000	23 6250000	23 6250000
染料混合室	12	2 625 × 4 325	11 3531250	11 3531250
染料混合室	13	4 475 × 13 325	59 6293750	59 6293750
染色室	14	8 725 × 16 650	145 2712500	145 2712500
主室	15	5 125 × 8 000	41 0000000	41 0000000
主室	16	3 425 × 20 675	70 8118750	257 0831250
主室	17	3 425 × 3 325	11 3881250	11 3881250
主室	18	3 600 × 8 000	28 8000000	28 8000000
主室	19	6 400 × 9 500	60 8000000	60 8000000
主室	20	2 650 × 3 325	8 8112500	8 8112500
洗い場	21	8 900 × 3 490	31 0610000	31 0610000
洗い場	22	10 875 × 2 750	29 9062500	29 9062500
主室	23	9 575 × 0 900	8 6175000	8 6175000
主室	24	6 175 × 5 000	30 8750000	69 3987500
保管庫	25	4 700 × 4 350	20 4450000	20 4450000
主室	26	11 200 × 8 650	96 8800000	96 8800000
主室	27	2 200 × 3 325	7 3150000	156 0950000
休憩室・準備室	28	2 200 × 5 325	11 7150000	11 7150000
主室	29	10 525 × 4 750	49 9937500	49 9937500
主室	30	14 125 × 1 500	21 1875000	21 1875000
主室	31	13 475 × 2 400	32 3400000	103 5212500
主室	32	8 600 × 8 650	74 2100000	74 2100000
高室	33	2 950 × 1 700	5 0150000	15 9950000
主室	34	4 525 × 6 680	30 2270000	30 2270000
主室	35	3 875 × 1 970	7 6337500	7 6337500
主室	36	4 200 × 8 650	36 3300000	74 1907500
主室	37	8 725 × 8 650	75 4712500	75 4712500
主室	38	5 275 × 4 000	21 1000000	21 1000000
主室	39	5 275 × 4 000	21 1000000	21 1000000
主室	40	5 275 × 4 000	21 1000000	21 1000000
主室	41	5 275 × 4 000	21 1000000	21 1000000
主室	42	5 275 × 4 000	21 1000000	21 1000000
主室	43	5 275 × 4 000	21 1000000	21 1000000
主室	44	4 200 × 8 650	36 3300000	36 3300000
主室	45	4 200 × 8 650	36 3300000	36 3300000
主室	46	4 200 × 8 650	36 3300000	36 3300000
主室	47	3 125 × 8 000	25 0000000	25 0000000
主室	48	2 800 × 8 000	22 4000000	22 4000000
主室	49	2 800 × 8 000	22 4000000	22 4000000
主室	50	2 800 × 8 000	22 4000000	22 4000000
主室	51	2 800 × 8 000	22 4000000	22 4000000
主室	52	3 125 × 8 000	25 0000000	25 0000000
主室	53	8 075 × 19 675	158 8756250	158 8756250
主室	54	6 775 × 0 650	4 4053750	163 2793750
指定管理室	55	8 400 × 3 725	31 2900000	31 2900000
指定管理室	56	2 975 × 0 375	1 1156250	1 1156250
指定管理室	57	7 275 × 1 200	8 7300000	8 7300000
指定管理室	58	5 250 × 2 700	14 1750000	57 1856250
給湯室	59	2 725 × 2 700	7 3575000	7 3575000
多目的室1	60	8 725 × 8 000	69 8000000	69 8000000
多目的室2	61	8 400 × 8 000	67 2000000	67 2000000
多目的室2	62	2 000 × 0 650	1 3000000	68 5000000
多目的室3	63	8 625 × 8 000	69 0000000	69 0000000
多目的室3	64	2 000 × 0 650	1 3000000	70 3000000
倉庫(多目的室)	65	11 075 × 1 675	18 5506250	18 5506250
倉庫(多目的室)	66	8 725 × 8 650	75 4712500	75 4712500
休憩スペース(Cafe)	67	8 075 × 5 325	42 9937500	42 9937500
共同販売所	68	8 725 × 3 325	29 0187500	29 0187500
共同販売所	69	1 950 × 4 675	9 1162500	156 5975000
サービス(厨房)	70	4 300 × 5 000	21 5000000	21 5000000
倉庫・休憩室	71	2 800 × 5 000	14 0000000	14 0000000
展示室	72	16 250 × 8 325	135 2812500	135 2812500
展示室	73	15 600 × 7 675	119 7300000	119 7300000
展示室	74	10 700 × 1 425	15 2475000	15 2475000
展示室	75	0 650 × 2 670	1 7355000	1 7355000
展示室	76	0 650 × 5 170	3 3605000	275 3547500
収納庫	77	2 825 × 8 650	24 4325000	24 4325000
収納庫	78	7 700 × 7 225	55 6325000	80 0687500
荷棚室	79	3 000 × 3 900	11 7000000	11 7000000
掃除用具室	80	3 375 × 5 325	17 9712500	17 9712500
共同倉庫1	81	5 835 × 1 215	7 0841250	29 6718750
共同倉庫2	82	6 375 × 1 285	8 1918750	15 4029000
共同倉庫2	83	6 375 × 9 825	62 6343750	62 6343750
男WC1	84	1 725 × 6 275	10 8243750	10 8243750
男WC1	85	3 675 × 1 800	6 6150000	6 6150000
女WC1	86	4 475 × 2 525	11 2937500	11 2937500
女WC1	87	4 475 × 2 525	11 2937500	11 2937500
多目的WC1	88	1 800 × 2 575	4 6350000	21 0806250
多目的WC1	89	2 775 × 1 300	3 6075000	3 6075000
多目的WC1	90	2 425 × 1 050	2 5462500	6 1537500
ロッカー室	91	2 425 × 3 975	9 6393750	9 6393750
男WC2	92	0 650 × 3 700	2 4050000	10 9343750
男WC2	93	3 000 × 3 750	11 2500000	11 2500000
男WC2	94	2 400 × 2 825	6 7800000	18 0300000
女WC2	95	3 000 × 4 400	13 2000000	13 2000000
多目的WC2	96	2 400 × 2 425	5 8200000	19 0200000
多目的WC2	97	2 400 × 2 300	5 5200000	5 5200000
風除室	98	7 750 × 3 075	23 6312500	23 6312500
ポイラー室	99	1 850 × 1 950	3 6075000	3 6075000
エントランスホール	100	16 700 × 14 325	239 2275000	239 2275000
エントランスホール	101	0 650 × 4 755	3 0907500	3 0907500
エントランスホール	102	0 650 × 6 000	3 9000000	246 2182500
廊下	103	4 000 × 1 675	6 7000000	6 7000000
廊下	104	5 650 × 1 675	9 4587500	9 4587500
廊下	105	91 000 × 3 350	304 1575000	304 1575000
廊下	106	3 700 × 0 650	2 4050000	2 4050000
廊下	107	4 700 × 0 650	3 0550000	3 0550000
廊下	108	5 400 × 0 500	2 7000000	2 7000000
廊下	109	16 475 × 0 650	10 7087500	10 7087500
廊下	110	16 150 × 0 650	10 4962500	10 4962500
廊下	111	7 100 × 0 325	2 3075000	2 3075000
廊下	112	8 175 × 4 275	34 9481250	34 9481250
廊下	113	2 850 × 2 325	6 6225000	378 0981250
廊下	114	2 425 × 10 975	26 6143750	26 6143750
廊下	115	1 775 × 1 950	3 4612500	3 4612500
廊下	116	2 100 × 8 000	16 8000000	46 8756250
廊下	117	2 500 × 12 775	30 4375000	30 4375000
廊下	118	6 400 × 2 675	17 1200000	17 1200000
廊下	119	4 575 × 1 725	7 8918750	7 8918750
廊下	120	1 800 × 5 425	9 7650000	17 6568750
廊下	121	1 625 × 9 000	14 6250000	14 6250000
廊下	122	2 725 × 24 000	65 4000000	65 4000000
廊下	123	0 650 × 2 605	1 6932500	1 6932500
廊下	124	4 475 × 8 000	35 8000000	35 8000000

2階室面積積図

工事名称	沖縄工業産業振興拠点施設(仮称) 新築工事(建築)	完成年度	令和3年度
工事場所	沖縄県豊見城市豊見城西原1114番1その他7番	図面名称	室面積積図-2
発注機関	沖縄県土木建築部 施設建築課	縮尺	A1 1:300 A3 1:600
摘要		図面番号	A-015
備考		施工者名	明成建設 樺大成ホーム 特定建設工事共同企業体 三善建設



## 工事区分表（建築・電気・機械・昇降機）

注記： ◎印は該当工事区分の範囲を示す。

番号	工事内容	建築	電気	機械	昇降機	備考	番号	工事内容	建築	電気	機械	昇降機	備考
< 建築関連 >							< 衛生関係 >						
1	鉄筋コンクリート部（梁・床・壁）スリーブ箱入れ	◎	◎	◎		建築図に図示の部分は建築	1	各水槽マンホール蓋	◎				
2	鉄筋コンクリート部（梁・床・壁）の鉄筋補強	◎					2	水槽類の電極棒及び配線		◎			
3	重量機器の基礎築造及びく体補強	◎					3	ポンプ電源、繋ぎ込み		◎			
4	天井の設備機器取付け用穴あけ及び開口下地補強	◎	◎	◎		開口補強のみ建築穴あけは電気、機械	4	屋内外排水溝及び集水樹の築造	◎				
5	配管及びダクト等の穴埋め処理	◎	◎	◎			5	屋外配水管及び樹（汚水、排水）			◎		
6	天井点検口及びパイプシャフト点検扉	◎					6	ルーフトレイン、雨水管	◎				
7	ドア・ガラリ	◎					7	流し台、戸棚	◎				
8	外壁面のガラリ	◎		◎		屋上機械室は機械	8	外壁を貫通する配管等の貫通口及び後処理		◎	◎		
9	便所・手洗・浴室の鏡	◎		◎		衛生陶器メーカーの規格外は建築工事	9	衛生設備付属品（ペーパーホルダー、石鹸入れ）			◎		
10	各種機械室の床シンダーコンクリート及び基礎	◎					10	洗面台及びカウンター			◎		
11	各種機械室・電気室・発電機室床のトレンチ築造及び蓋	◎					11	散水栓			◎		
12	特殊仕上材の壁面に取付る器具類の穴あけ加工	◎											
13	く体の防音及び断熱処理	◎											
14	配管・ダクト等の貫通口及び後処理			◎									
15	機械室等設備諸室内の機器表示及び表示板取付			◎			< 空調関係 >						
16	室名表示及び掲示板取付	◎					1	空調機器からの排水			◎		
17	天井及び壁の開口補強	◎					2	室内の空調リターングリル			◎		
18	屋外土間工事	◎					3	換気扇の取付枠及びインサート			◎		
19	植栽工事	◎					4	吹出口、吸込み口など天井、壁の切込み			◎		
20	外溝工事	◎					5	機械付属の制御盤及び操作盤以降の配管配線			◎		
21	サイン工事	◎					6	機械付属の制御盤及び操作盤への電源供給配管配線		◎			
							7	空調機、空調換気扇の本体と操作スイッチ間の配管及び配線		◎	◎		配管は電気
							8	パッケージ空調機で屋内機と屋外機との間の配管、配線		◎	◎		配管は電気
							9	自動制御用の電源供給及び配管、配線		◎			
< 電気関係 >							< 昇降機関係 >						
1	動力制御盤		◎				1	昇降機シャフト築造工事（壁の穴あけ、モルタル詰め）	◎			◎	
2	動力監視盤及び配線			◎			2	昇降路頂部への吊フックの設置工事	◎			◎	フックは建築工事
3	モーター類の電源、繋ぎ込み		◎				3	昇降路頂部付近の煙感知器設置工事		◎			
4	防災を除くシャッター、オートドア、空調自動制御関係、水位系統等自動制御盤及び制御器		—	—			4	昇降路内への中間ビームの設置工事				◎	
5	マンホール、ハンドホールの築造（鉄蓋共）及び配管		◎				5	機械室ビット付近の点検用コンセント設置				◎	
6	動力及び電話ケーブル引き込みシャフト及びトレンチ点検口、点検タラップ、点検扉		—				6	機械室ビット床仕上工事（塗布防水）	◎				
7	テレビアンテナ基礎（衛星放送共）	◎					7	動力用、照明用電源の引き込み工事				◎	
8	ガス漏れ感知器、表示器（遠方表示接点付）及び配線		—	—		感知器は機械	8	遮煙性能付乗り場戸の設置工事（3ヶ所）				◎	特定防火設備・大臣認定品
9	全熱交換機スイッチへの配管配線		◎	◎			9	インターホン用配管、配線工事		◎		◎	
10	屋外照明設備		◎				10	館内放送用配管、配線工事、発電機用の給油		◎		◎	
							11	火災スイッチボックス～機械室制御盤間の配管、配線工事		◎		◎	
							12	火災管制運転時の火災信号の支給、配管、配線工事		◎		◎	
							13	その他（昇降機工事の工事区分表を参照）		◎		◎	
< 電話関係 >							< その他工事 >						
1	整流器入力用電源開閉器の供給取付、1次側配線及び2次側配線		—				1	舗装工事	◎				
2	交換機室、二重床、床トラフ及び貫通口造作		—				2	集水・雨水・浸透、マス工事	◎				
3	交換機室迄の通信用及び保安用接地線		—				3	擁壁工事	◎			◎	
4	交換機上部、山形鋼取付用アンカーホルト		—				4	赤土流出防止対策工事	◎			◎	
5	端子盤の供給取付		◎										
6	ケーブルラック、管路及び各種ボックス類の供給布設		◎										
7	電話柱の建柱及び配管		—										
< 防災関係 >							< 防災関係 >						
1	防煙ダンパー			◎			1	舗装工事	◎				
2	自然排煙の排煙口及び手動開放装置	◎					2	集水・雨水・浸透、マス工事	◎				
3	1項の電源供給並びに表示用配線及び表示装置（煙感知器を含む）		◎				3	擁壁工事	◎			◎	
4	常時開放防火戸の閉鎖装置	◎					4	赤土流出防止対策工事	◎			◎	
5	常時開放防火戸、一次側電源供給及び防災センター内の表示装置	◎	◎										
6	消火器、消火器収納箱			◎									

## 工事区分表（建築・電気・機械・展示）

番号	工事内容	建築	電気	機械	展示	備考
< エントランスホール >						
1	展示什器・造作				◎	
2	展示ケース（及びその他展示に関わる造作）				◎	
3	展示コンテンツ・グラフィック（解説パネル・キャプション）				◎	
4	展示照明				◎	
5	F F E（家具）				◎	
< 展示室内部 >						
1	内装下地・仕上（床・壁・天井）				◎	
2	展示ケース（及びその他展示に関わる造作）				◎	
3	展示コンテンツ・グラフィック（解説パネル・キャプション）				◎	
4	展示照明				◎	
5	F F E（家具）				◎	
6	可動間仕切（展示室中央部）	◎				
7	間仕切壁（展示室と収納庫間/荷さばき室間）	◎				
8	建具・ドア（展示室と収納庫間/荷さばき室間）	◎				
< 工芸ストリート >						
1	展示什器・造作				◎	
2	展示ケース（及びその他展示に関わる造作）				◎	
3	展示コンテンツ・グラフィック（解説パネル・キャプション）				◎	
4	展示照明				◎	
5	F F E（家具）				◎	
< 貸し工房 >						
1	展示ケース（及びその他展示に関わる造作）				◎	共用部の通路に面した展示等
2	展示コンテンツ・グラフィック（解説パネル・キャプション）				◎	共用部の通路に面した展示等
< 工芸ビレッジ >						
1	展示什器・造作				◎	
2	展示ケース（及びその他展示に関わる造作）				◎	共用部の通路に面した展示等
3	展示コンテンツ・グラフィック（解説パネル・キャプション）				◎	共用部の通路に面した展示等
< 体験工房 >						
1	展示ケース（及びその他展示に関わる造作）				◎	共用部の通路に面した展示等
2	展示コンテンツ・グラフィック（解説パネル・キャプション）				◎	共用部の通路に面した展示等
< 申請・協議 >						
1	計画通知・確認申請	◎				
2	関係機関・所官公署行政機関との協議	◎				
3	所轄消防との協議・手続き	◎				

工事名称	沖縄工芸産業振興拠点施設（仮称）新築工事（建築）	完成年度	令和3年度	
	工事場所	沖縄県豊見城市豊見城西原1114番1その他7筆	図面名称	工事区分表
発注機関	沖縄県土木建築部 施設建築課	図面番号	A-017	
摘要		施工者名	株式会社 大成ホーム 三善建設	特定建設工事共同企業体
備考				



内部仕上表																			
階数	名称		床		※種別	床高 (1FL基準)	巾 木		壁 (RC面、その他間仕切り壁等—LGS組)		※種別	天井 (LGS下地組)		※種別	廻り縁	天 井 高	備 考	内装制限	排煙告示 内装制限
	室名		材 料				材 料	材 料	材 料	材 料									
2階	漆器工房	男女WC1 多目的WC1	下地 仕上	ゴムアスファルト系塗膜防水 (Y-2工法) 均しモルタル 100角磁器質タイル張り		±0	—	下地 仕上	モルタル 100角磁器質タイル張り		下地 仕上	t6ケイ酸カルシウム目透し張り EP-G塗装		塩ビ見切縁	2.500	汚垂石 (男WC)	—	不燃	
		ロッカー室	下地 仕上	コンクリート金ゴテ押え 防塵塗装		±0	—	下地 仕上	t12.5mm石膏ボード2枚張り EP-G塗装	コンクリート打放し補修		下地 仕上	t9.5石膏ボード張り t12化粧吸音板張り		塩ビ見切縁	2.500	—	不燃	
		男女WC2 多目的WC2 (外部)	下地 仕上	ゴムアスファルト系塗膜防水 (Y-2工法) 均しモルタル 100角磁器質タイル張り		±0	—	下地 仕上	モルタル 100角磁器質タイル張り			下地 仕上	t6ケイ酸カルシウム目透し張り EP-G塗装		塩ビ見切縁	2.500	汚垂石 (男WC)	—	不燃
	漆器工房	下地・加飾室	下地 仕上	鋼製床組 H=200・t15構造用合板 一部コンクリート金ゴテ仕上げ t15複合70-リング (表面単板:t3カバ 塗装品) 一部:防塵塗装		+100	木製巾木 H=75	下地 仕上	t12.5mm石膏ボード2枚張り EP-G塗装	コンクリート打放し補修		下地 仕上	t9.5石膏ボード張り t12化粧吸音板張り		塩ビ見切縁	2.800		難燃 (天井は準不燃)	不燃 (下地仕上共)
		作品庫	下地 仕上	鋼製床組 H=200・t15構造用合板 一部コンクリート金ゴテ仕上げ t15複合70-リング (表面単板:t3カバ 塗装品) 一部:防塵塗装		+100	木製巾木 H=75	下地 仕上	t12.5mm石膏ボード2枚張り EP-G塗装	コンクリート打放し補修		下地 仕上	t9.5石膏ボード張り t12化粧吸音板張り		塩ビ見切縁	2.800	ホーローキッチンL1200、吊戸棚 カーテンBOX	—	不燃
		材料庫	下地 仕上	コンクリート金ゴテ押え 防塵塗装		±0	—	下地 仕上	t12.5mm石膏ボード2枚張り EP-G塗装	コンクリート打放し補修		下地 仕上	t9.5石膏ボード張り t12化粧吸音板張り		塩ビ見切縁	3.000	流し台 (SUS製)L1000+L1500 カーテンBOX	—	不燃
		前室	下地 仕上	鋼製床組 H=100・t15構造用合板 t15複合フローリング (表面単板:t3カバ 塗装品)		+100	木製巾木 H=75	下地 仕上	t12.5mm石膏ボード2枚張り EP-G塗装	コンクリート打放し補修		下地 仕上	t9.5石膏ボード張り t12化粧吸音板張り		塩ビ見切縁	2.900	流し台 (SUS製)L1000	—	不燃
		上塗室1 上塗室2	下地 仕上	鋼製床組 H=100・t15構造用合板 t15複合フローリング (表面単板:t3カバ 塗装品)		+100	木製巾木 H=75	下地 仕上	t12.5mm石膏ボード2枚張り EP-G塗装	コンクリート打放し補修		下地 仕上	t9.5石膏ボード張り t12化粧吸音板張り		塩ビ見切縁	2.900	カーテンBOX	難燃 (天井は準不燃)	上塗室1のみ 不燃 (下地仕上共)
		素地室	下地 仕上	コンクリート金ゴテ押え 防塵塗装		±0	—	下地 仕上	コンクリート打放し補修 EP-G塗装			下地 仕上	t9.5石膏ボード張り t12化粧吸音板張り		塩ビ見切縁	3.000	流し台 (SUS製)L1000、カーテンBOX 鍛造用叩き台 (RC製)L1400※バルコニー側	難燃 (天井は準不燃)	—
		居室	下地 仕上	コンクリート金ゴテ押え t15.5直張りフローリング (表面材カバ 塗装品) クッション付		±0	木製巾木 H=75	下地 仕上	t12.5mm石膏ボード2枚張り EP-G塗装	コンクリート打放し補修		下地 仕上	t9.5石膏ボード張り t12化粧吸音板張り		塩ビ見切縁	3.000	流し台 (SUS製)L900、糸くくり支柱 アルミ物干金物、カーテンBOX	難燃 (天井は準不燃)	—
	織物工房	合燃機等室	下地 仕上	コンクリート金ゴテ押え t15.5直張りフローリング (表面材カバ 塗装品) クッション付		±0	—	下地 仕上	t12.5mm石膏ボード2枚張り EP-G塗装	コンクリート打放し補修		下地 仕上	t9.5石膏ボード張り t12化粧吸音板張り		塩ビ見切縁	3.000	はたき	難燃 (天井は準不燃)	不燃 (下地仕上共)
		染料調合室	下地 仕上	コンクリート金ゴテ押え エポキシ樹脂系塗床 (平滑仕上げ)		±0	—	下地 仕上	t12.5mm石膏ボード2枚張り EP-G塗装	コンクリート打放し補修		下地 仕上	t6ケイ酸カルシウム目透し張り EP-G塗装		塩ビ見切縁	2.500	カーテンBOX	難燃 (天井は準不燃)	—
		染色室	下地 仕上	ゴムアスファルト系塗膜防水 (Y-2工法) 均しモルタル エポキシ樹脂系塗床 (防滑仕上げ)		±0	—	下地 仕上	コンクリート打放し補修 EP-G塗装			下地 仕上	t6ケイ酸カルシウム目透し張り EP-G塗装		塩ビ見切縁	3.000	流し台 (SUS製)L1200、L1500、はたき ガスコンロ台 (RC製)L3050、カーテンBOX	準不燃	不燃 (下地仕上共)
		居室	下地 仕上	鋼製床組 H=150・t15構造用合板 一部コンクリート金ゴテ仕上げ t15複合70-リング (表面単板:t3カバ 塗装品) 一部:防塵塗装		±0	—	下地 仕上	t12.5mm石膏ボード2枚張り EP-G塗装	コンクリート打放し補修		下地 仕上	t9.5石膏ボード張り t12化粧吸音板張り		塩ビ見切縁	3.000	流し台 (SUS製)L900、カーテンBOX ボール、ボール受け (床・天井)	難燃 (天井は準不燃)	—
	染物工房	紗張り室	下地 仕上	鋼製床組 H=150・t15構造用合板 t15複合70-リング (表面単板:t3カバ 塗装品)		±0	—	下地 仕上	t12.5mm石膏ボード2枚張り EP-G塗装	コンクリート打放し補修		下地 仕上	t9.5石膏ボード張り t12化粧吸音板張り		塩ビ見切縁	2.500	流し台 (SUS製)L1200 カーテンBOX	難燃 (天井は準不燃)	—
		染料調合室	下地 仕上	鋼製床組 H=150・t15構造用合板 t15複合70-リング (表面単板:t3カバ 塗装品)		±0	—	下地 仕上	t12.5mm石膏ボード2枚張り EP-G塗装	コンクリート打放し補修		下地 仕上	t9.5石膏ボード張り t12化粧吸音板張り		塩ビ見切縁	3.000	流し台 (SUS製)L1500 カーテンBOX	難燃 (天井は準不燃)	—
		洗い場	下地 仕上	ゴムアスファルト系塗膜防水 (Y-2工法) 均しモルタル エポキシ樹脂系塗床 (防滑仕上げ)		±0	—	下地 仕上	コンクリート打放し補修 EP-G塗装			下地 仕上	t6ケイ酸カルシウム目透し張り EP-G塗装		塩ビ見切縁	3.000	流し台 (SUS製)L9000、流し台 (SUS製)L2200 流し台 (SUS製)L2300、はたき、カーテンBOX	難燃 (天井は準不燃)	不燃 (下地仕上共)
	工芸 房縫製	ボイラー室	下地 仕上	コンクリート金ゴテ 防塵塗装		±0	—	下地 仕上	コンクリート打放し補修 EP-G塗装			下地 仕上	コンクリート打放し補修 EP-G塗装		—	4.350	設備基礎	準不燃	不燃
		藍染め・蒸しスペース (半屋外)	下地 仕上	コンクリート金ゴテ押え エポキシ樹脂系塗床 (防滑仕上げ) の上 耐候塗装		-100	—	下地 仕上	コンクリート打放し補修 複層仕上塗材 E			下地 仕上	コンクリート打放し補修 EP-G塗装		—	4.250	流し台 (SUS製)L1200、はたき 設備基礎	難燃 (天井は準不燃)	—
		居室	下地 仕上	コンクリート金ゴテ押え 防塵塗装		±0	—	下地 仕上	t12.5mm石膏ボード2枚張り EP-G塗装	コンクリート打放し補修		下地 仕上	t9.5石膏ボード張り t12化粧吸音板張り		塩ビ見切縁	3.000	ホーローキッチンL1000、吊戸棚 カーテンBOX	難燃 (天井は準不燃)	—
	工芸 房縫製	保管庫	下地 仕上	コンクリート金ゴテ押え 防塵塗装		±0	—	下地 仕上	t12.5mm石膏ボード2枚張り EP-G塗装	コンクリート打放し補修		下地 仕上	t9.5石膏ボード張り t12化粧吸音板張り		塩ビ見切縁	3.000	—	—	不燃
		体験工房1 (ガラス)	下地 仕上	コンクリート金ゴテ押え 防塵塗装		±0	—	下地 仕上	コンクリート打放し補修 EP-G塗装			下地 仕上	t25木毛セメント板 EP-G塗装		—	—	流し台 (SUS製)L1500、シャワー 可動式手摺、棚、可動間仕切 (木製)	準不燃	—
		休憩・準備室	下地 仕上	コンクリート金ゴテ押え 防塵塗装		±0	—	下地 仕上	コンクリート打放し補修 EP-G塗装			下地 仕上	t9.5石膏ボード張り t12化粧吸音板張り		塩ビ見切縁	2.500	ホーローキッチンL1500、吊戸棚	難燃 (天井は準不燃)	不燃 (下地仕上共)
		体験工房2 (陶芸)	下地 仕上	コンクリート金ゴテ押え 防塵塗装		±0	—	下地 仕上	コンクリート打放し補修 EP-G塗装			下地 仕上	t9.5石膏ボード張り t12化粧吸音板張り		塩ビ見切縁	3.000	ホーローキッチンL1000、吊戸棚、流し台・足洗い (RC製)L2100 乾燥棚 (木製)、乾燥棚 (スチール製) [外部]、カーテンBOX	難燃 (天井は準不燃)	—
	工芸 房縫製	窯室	下地 仕上	コンクリート金ゴテ押え 防塵塗装		±0	—	下地 仕上	コンクリート打放し補修 EP-G塗装			下地 仕上	コンクリート打放し補修 EP-G塗装		塩ビ見切縁	4.350	乾燥棚 (木製)	準不燃	—
		体験工房3-1 体験工房3-2	下地 仕上	コンクリート金ゴテ押え 防塵塗装		±0	—	下地 仕上	t12.5mm石膏ボード2枚張り EP-G塗装	コンクリート打放し補修		下地 仕上	t9.5石膏ボード張り t12化粧吸音板張り		塩ビ見切縁	3.000	ホーローキッチンL1200、吊戸棚 可動間仕切、カーテンBOX	難燃 (天井は準不燃)	—
		体験工房4	下地 仕上	コンクリート金ゴテ押え 防塵塗装		±0	—	下地 仕上	t12.5mm石膏ボード2枚張り EP-G塗装	コンクリート打放し補修		下地 仕上	t9.5石膏ボード張り t12化粧吸音板張り		塩ビ見切縁	3.000	ホーローキッチンL1200、吊戸棚 カーテンBOX	難燃 (天井は準不燃)	—
		貸し工房A、B、C	下地 仕上	コンクリート金ゴテ押え 防塵塗装		±0	—	下地 仕上	t12.5mm石膏ボード2枚張り EP-G塗装	コンクリート打放し補修		下地 仕上	t9.5石膏ボード張り t12化粧吸音板張り		塩ビ見切縁	3.000	ホーローキッチンL1200、吊戸棚 可動間仕切 (Cのみ)、カーテンBOX	難燃 (天井は準不燃)	—
貸し工房D		下地 仕上	鋼製床組 H=150・t15構造用合板 一部コンクリート金ゴテ下地 t15複合70-リング (表面単板:t3カバ 塗装品) 一部防塵塗装		+150	木製巾木 H=75	下地 仕上	コンクリート打放し補修 EP-G塗装			下地 仕上	t9.5石膏ボード張り t12化粧吸音板張り		塩ビ見切縁	3.150	ホーローキッチンL1500、吊戸棚、ボール、ボール受け (床・天井) 流し台 (SUS製)L1800、ガスコンロ台 (RC製)L1500、カーテンBOX	準不燃	—	

工事名称	沖縄工芸産業振興拠点施設 (仮称) 新築工事 (建築)		完成年度	令和3年度	
	工事場所	沖縄県豊見城市豊見城西原1114番1その他7筆	図面名称	仕上表-2	
発注機関		沖縄県土木建築部 施設建築課	縮尺	A1 1:100	A3 1:200
	図面番号		A-019		
摘 要			施工者名	株式会社 株式会社 特定建設工事共同企業体 三善建設	
備 考					

内部仕上表																			
階数	名称		床		※種別	床高 (1FL基準)	巾 木		壁 (RC面、その他間仕切り壁等-LGS組)		※種別	天井 (LGS下地組)		※種別	廻り 縁	天 井 高	備 考	内装制限	排煙告示 内装制限
	室名		材 料				材 料	材 料	材 料	材 料		材 料							
2階	展示室	下地 仕上	コンクリート金ゴテ押え			-100	—	下地 仕上	t12.5mm石膏ボード2枚張り コンクリート打放し補修		下地 仕上	コンクリート打放し補修 EP塗装 (ブラック)		—		可動間仕切	難燃 (天井は準不燃)	—	
	収納庫 荷捌室	下地 仕上	コンクリート金ゴテ押え			±0	—	下地 仕上	t12.5mm石膏ボード2枚張り コンクリート打放し補修		下地 仕上	コンクリート打放し補修		—			難燃 (天井は準不燃)	不燃	
	多目的室1、2、3	下地 仕上	コンクリート金ゴテ押え 防塵塗装			±0	—	下地 仕上	t12.5mm石膏ボード2枚張り コンクリート打放し補修 EP-G塗装		下地 仕上	t9.5石膏ボード張り t12化粧吸音板張り		塩ビ見切縁	3.000	可動間仕切 カーテンBOX	難燃 (天井は準不燃)	多目的室3のみ 不燃 (下地仕上共)	
	倉庫(多目的室)	下地 仕上	コンクリート金ゴテ押え 防塵塗装			±0	—	下地 仕上	t12.5mm石膏ボード2枚張り コンクリート打放し補修 EP-G塗装		下地 仕上	t9.5石膏ボード張り t12化粧吸音板張り		塩ビ見切縁	3.000		—	不燃	
	共同販売所 休憩スペース(Cafe)	下地 仕上	コンクリート金ゴテ押え下地 t15.5直張りフローリング(表面材カバ塗装品)クッション付			±0	木製巾木 H=75	下地 仕上	コンクリート打放し補修 EP-G塗装		下地 仕上	t9.5石膏ボード張り t12化粧吸音板張り		塩ビ見切縁	3.000	パントリーカウンター、窓際カウンター カーテンBOX	難燃 (天井は準不燃)	—	
	サービス(厨房) 倉庫・休憩	下地 仕上	ゴムアスファルト系塗膜防水(Y-2工法) 防塵塗装	コンクリート金ゴテ下地			—	下地 仕上	t12.5耐水石膏ボード張り t6化粧ケイ酸カルシウム張り		下地 仕上	t6ケイ酸カルシウム目透し張り EP-G塗装		塩ビ見切縁	2.500		準不燃	不燃 (下地仕上共)	
	清掃用具室	下地 仕上	コンクリート金ゴテ押え 防塵塗装			±0	—	下地 仕上	t12.5mm石膏ボード2枚張り コンクリート打放し補修 EP-G塗装		下地 仕上	t9.5石膏ボード張り t12化粧吸音板張り		塩ビ見切縁	3.000	カーテンBOX	—	不燃	
	共同倉庫1 共同倉庫2	下地 仕上	コンクリート金ゴテ押え 防塵塗装			±0	—	下地 仕上	コンクリート打放し補修 EP-G塗装		下地 仕上	t9.5石膏ボード張り t12化粧吸音板張り		塩ビ見切縁	3.000	カーテンBOX	—	不燃	
3階	ホール	下地 仕上	コンクリート金ゴテ押え 防塵塗装			±0	—	下地 仕上	コンクリート打放し補修 EP-G塗装		下地 仕上	t9.5石膏ボード張り t12化粧吸音板張り		塩ビ見切縁	3.000	マッチング：壁面ホワイトボード (屋内階段側の壁面)	準不燃	—	
	廊下	下地 仕上	コンクリート金ゴテ押え 防塵塗装			±0	—	下地 仕上	t12.5mm石膏ボード2枚張り コンクリート打放し補修 EP-G塗装		下地 仕上	t9.5石膏ボード張り t12化粧吸音板張り		塩ビ見切縁	3.000		準不燃	—	
	執務室	下地 仕上	フリーアクセスフロア H=100 OA用 タイルカーペット(帯電)			±0	ビニル巾木 H=75	下地 仕上	t12.5mm石膏ボード2枚張り コンクリート打放し補修 EP-G塗装		下地 仕上	t9.5石膏ボード張り t12化粧吸音板張り		塩ビ見切縁	3.000	カーテンBOX	難燃 (天井は準不燃)	—	
	会議室	下地 仕上	フリーアクセスフロア H=100 OA用 タイルカーペット(帯電)			±0	ビニル巾木 H=75	下地 仕上	t12.5mm石膏ボード2枚張り コンクリート打放し補修 EP-G塗装		下地 仕上	t9.5石膏ボード張り t12化粧吸音板張り		塩ビ見切縁	3.000	カーテンBOX	難燃 (天井は準不燃)	不燃 (下地仕上共)	
	資料室	下地 仕上	コンクリート金ゴテ押え 防塵塗装			±0	—	下地 仕上	t12.5mm石膏ボード2枚張り コンクリート打放し補修 EP-G塗装		下地 仕上	t9.5石膏ボード張り t12化粧吸音板張り		塩ビ見切縁	3.000	スチ製移動棚	—	不燃	
	給湯室	下地 仕上	コンクリート金ゴテ押え 防塵塗装			±0	—	下地 仕上	t12.5mm石膏ボード2枚張り コンクリート打放し補修 EP-G塗装		下地 仕上	t9.5石膏ボード張り t12化粧吸音板張り		塩ビ見切縁	2.500	ホーローキッチンL1800、吊戸棚	—	不燃	
	試験室1(ドライ)	下地 仕上	コンクリート金ゴテ押え 防塵塗装			±0	—	下地 仕上	t12.5mm石膏ボード2枚張り コンクリート打放し補修 EP-G塗装		下地 仕上	t9.5石膏ボード張り t12化粧吸音板張り		塩ビ見切縁	3.000	カーテンBOX	難燃 (天井は準不燃)	—	
	試験室2(ウェット)	下地 仕上	コンクリート金ゴテ押え 防塵塗装			±0	—	下地 仕上	t12.5mm石膏ボード2枚張り コンクリート打放し補修 EP-G塗装		下地 仕上	t9.5石膏ボード張り t12化粧吸音板張り		塩ビ見切縁	3.000	流し台(SUS製)L1500、流し台(SUS製)L1800 中央実験台、恒温恒湿室、サイド実験台、カーテンBOX	難燃 (天井は準不燃)	不燃 (下地仕上共)	
	染試験室	下地 仕上	ゴムアスファルト系塗膜防水(Y-2工法) 防塵塗装	コンクリート金ゴテ下地			—	下地 仕上	コンクリート打放し補修 EP-G塗装		下地 仕上	t6ケイ酸カルシウム目透し張り EP-G塗装		塩ビ見切縁	3.000	ガスコンロ台(RC製)L1500、はたき 流し台(SUS製)L1200、実験台(SUS製)L1200	準不燃	—	
	物性試験室	下地 仕上	コンクリート金ゴテ押え 防塵塗装			±0	—	下地 仕上	t12.5mm石膏ボード2枚張り コンクリート打放し補修 EP-G塗装		下地 仕上	t9.5石膏ボード張り 一部：t25木毛セメント板 t12化粧吸音板張り 一部：EP-G塗装		塩ビ見切縁	3.000 4.300	ホーローキッチンL1200	難燃 (天井は準不燃)	—	
	漆室	下地 仕上	コンクリート金ゴテ押え 防塵塗装			±0	—	下地 仕上	t12.5mm石膏ボード2枚張り コンクリート打放し補修 EP-G塗装		下地 仕上	t9.5石膏ボード張り t12化粧吸音板張り		塩ビ見切縁	3.000	ホーローキッチンL1200 カーテンBOX	難燃 (天井は準不燃)	—	
	加工室	下地 仕上	コンクリート金ゴテ押え 防塵塗装			±0	—	下地 仕上	コンクリート打放し補修 EP-G塗装		下地 仕上	コンクリート打放し補修 EP-G塗装		塩ビ見切縁	4.300	カーテンBOX	難燃 (天井は準不燃)	—	
	貸し工房E	下地 仕上	コンクリート金ゴテ押え 防塵塗装			±0	—	下地 仕上	コンクリート打放し補修 EP-G塗装		下地 仕上	t9.5石膏ボード張り t12化粧吸音板張り		塩ビ見切縁	3.000	ホーローキッチンL1200、吊戸棚 可動間仕切、カーテンBOX	難燃 (天井は準不燃)	—	
	デザインラボ	下地 仕上	フリーアクセスフロア H=100 OA用 タイルカーペット(帯電)			±0	ビニル巾木 H=75	下地 仕上	t12.5mm石膏ボード2枚張り コンクリート打放し補修 EP-G塗装		下地 仕上	t9.5石膏ボード張り t12化粧吸音板張り		塩ビ見切縁	3.000	カーテンBOX	難燃 (天井は準不燃)	—	
	倉庫	下地 仕上	コンクリート金ゴテ押え 防塵塗装			±0	—	下地 仕上	t12.5mm石膏ボード2枚張り コンクリート打放し補修 EP-G塗装		下地 仕上	t9.5石膏ボード張り t12化粧吸音板張り		塩ビ見切縁	3.000	カーテンBOX	—	不燃	
	休憩室1 休憩室2	下地 仕上	コンクリート金ゴテ押え 防塵塗装			±0	—	下地 仕上	t12.5mm石膏ボード2枚張り コンクリート打放し補修 EP-G塗装		下地 仕上	t9.5石膏ボード張り t12化粧吸音板張り		塩ビ見切縁	3.000	カーテンBOX	難燃 (天井は準不燃)	不燃 (下地仕上共)	
	男女WC	下地 仕上	ゴムアスファルト系塗膜防水(Y-2工法) 100角磁器質タイル張り	均しモルタル			—	下地 仕上	モルタル 100角磁器質タイル張り		下地 仕上	t6ケイ酸カルシウム目透し張り EP-G塗装		塩ビ見切縁	2.500	汚垂石(男WC)	—	不燃	
	多目的WC	下地 仕上	コンクリート金ゴテ下地 t2防滑性ビニル床シート張り			±0	ビニル巾木 H=75	下地 仕上	t12.5耐水石膏ボード張り t6化粧ケイ酸カルシウム張り		下地 仕上	t6ケイ酸カルシウム目透し張り EP-G塗装		塩ビ見切縁	2.500		—	不燃	
	シャワー室1 シャワー室2	下地 仕上	ゴムアスファルト系塗膜防水(Y-2工法) 100角磁器質タイル張り	均しモルタル			—	下地 仕上	モルタル 100角磁器質タイル張り		下地 仕上	t6ケイ酸カルシウム目透し張り EP-G塗装		塩ビ見切縁	2.500	ステンレス更衣棚、シャワーカーテン 隔て板：御影石	—	不燃	
	授乳室	下地 仕上	コンクリート金ゴテ押え 防塵塗装			±0	—	下地 仕上	t12.5mm石膏ボード2枚張り コンクリート打放し補修 EP-G塗装		下地 仕上	t9.5石膏ボード張り t12化粧吸音板張り		塩ビ見切縁	2.500	ホーローキッチンL1000、吊戸棚	難燃 (天井は準不燃)	—	

工事名称	沖縄工業振興拠点施設(仮称) 新築工事(建築)		完成年度	令和3年度	
	工事場所	沖縄県豊見城市豊見城西原1114番1その他7筆	図面名称	仕上表-3	
縮尺			A1 1:100	A3 1:200	
発注機関	沖縄県土木建築部 施設建築課	図面番号	A-020		
		施工者名	株式会社 株式会社 特定建設工事共同企業体 三善建設株式会社		
備 考					

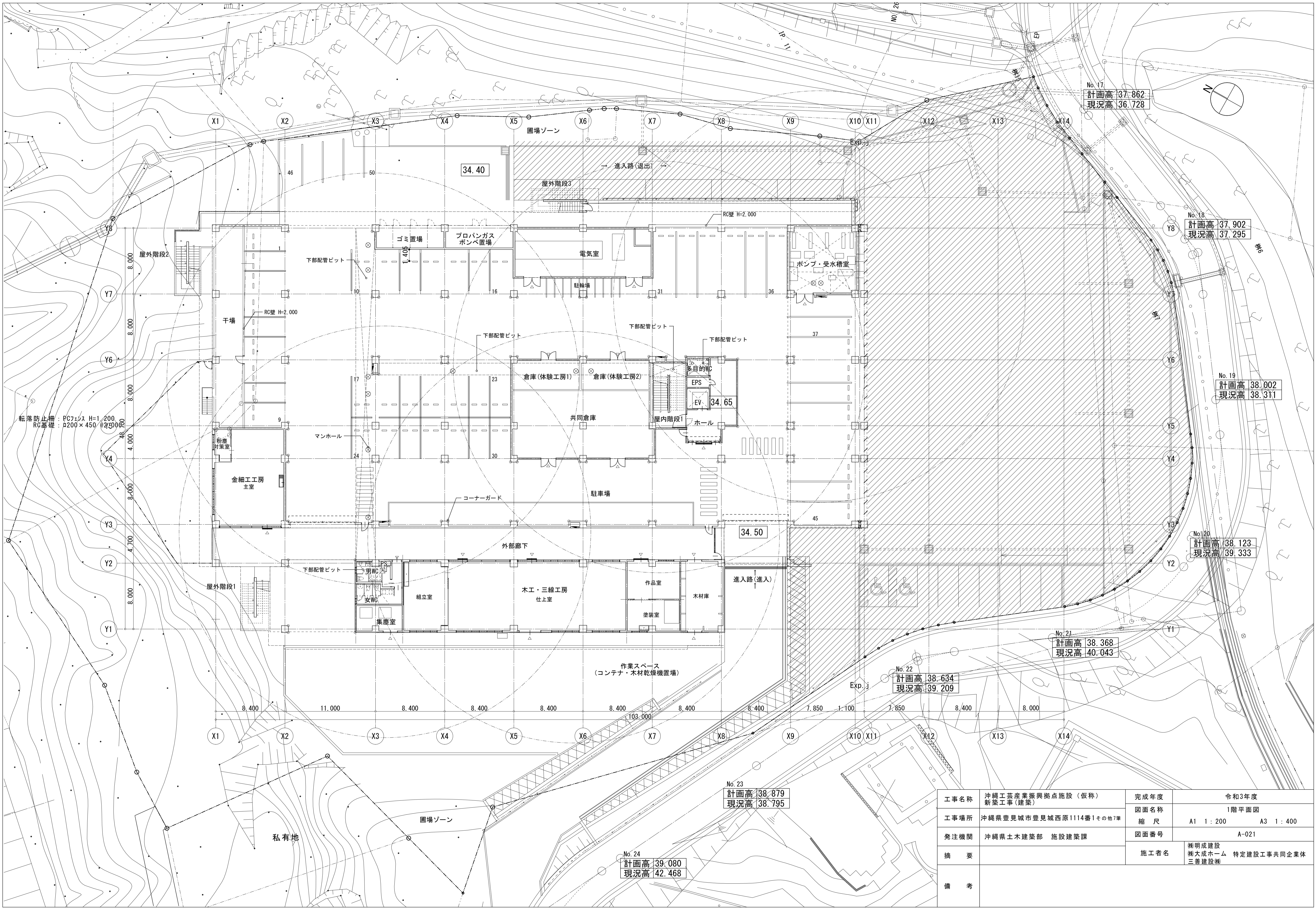

転落防止柵: RC柱 H=1,200  
RC基礎: 200×450 @2500

工事名称	沖縄工芸産業振興拠点施設 (仮称) 新築工事 (建築)	完成年度	令和3年度
	工事場所	沖縄県豊見城市豊見城西原1114番1その他7筆	図面名称 1階平面図
発注機関	沖縄県土木建築部 施設建築課	縮尺	A1 1:200 A3 1:400
摘要	No. 23 計画高 38.879 現況高 38.795	図面番号	A-021
		施工者名	明成建設 株式会社 特定建設工事共同企業体 三善建設
備考			

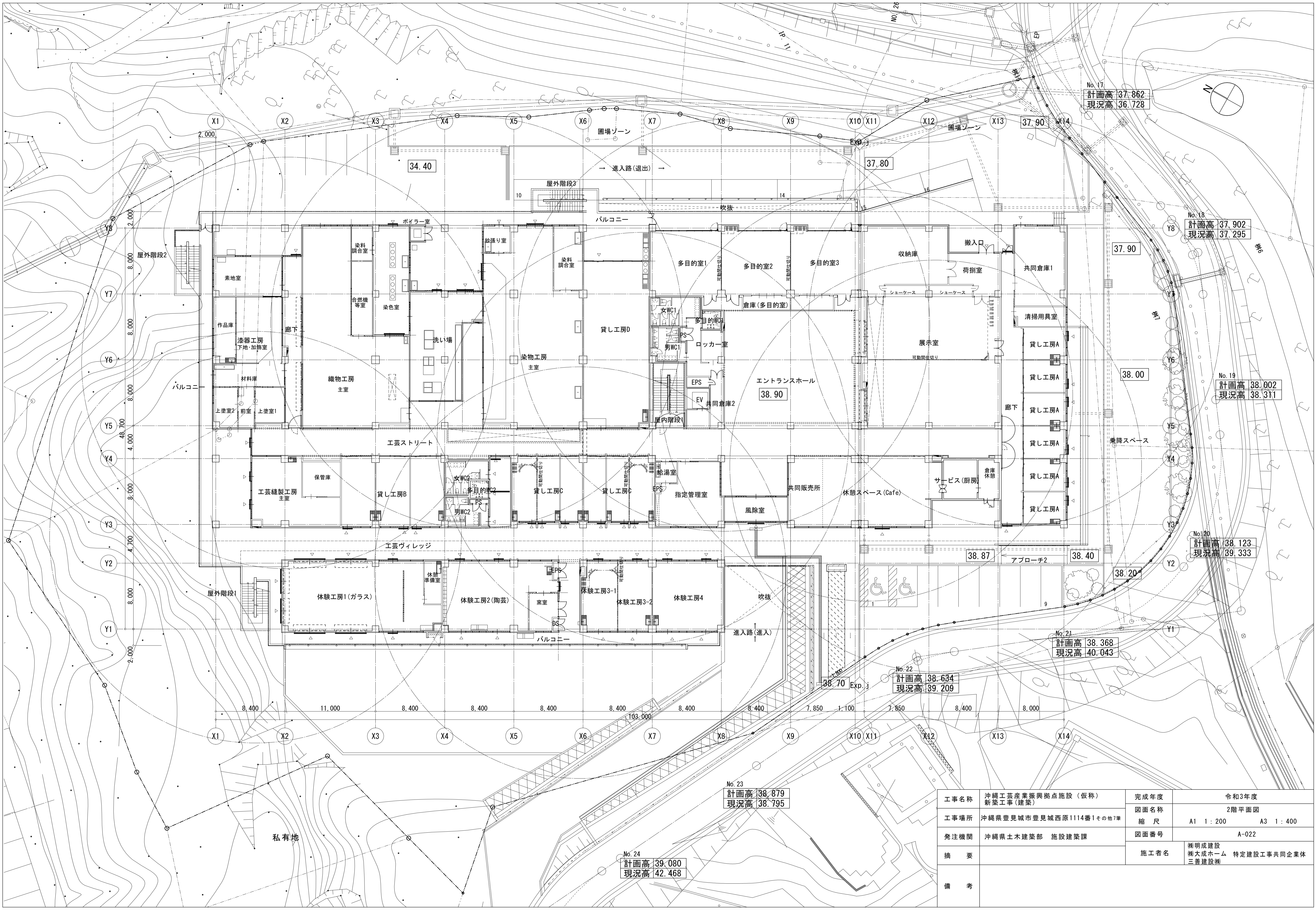

No.17  
 計画高 37.862  
 現況高 36.728

No.18  
 計画高 37.902  
 現況高 37.295

No.19  
 計画高 38.002  
 現況高 38.311

No.20  
 計画高 38.123  
 現況高 39.333

No.21  
 計画高 38.368  
 現況高 40.043

No.22  
 計画高 38.634  
 現況高 39.209

No.23  
 計画高 38.879  
 現況高 38.795

No.24  
 計画高 39.080  
 現況高 42.468

私有地

工事名称	沖縄工芸産業振興拠点施設(仮称) 新築工事(建築)		完成年度	令和3年度
	図面名称	2階平面図		
工事場所	沖縄県豊見城市豊見城西原1114番1その他7筆	縮尺	A1 1:200	A3 1:400
発注機関	沖縄県土木建築部 施設建築課	図面番号	A-022	
摘要	施工者名		株式会社 三善建設 株式会社 三善建設	
備考				

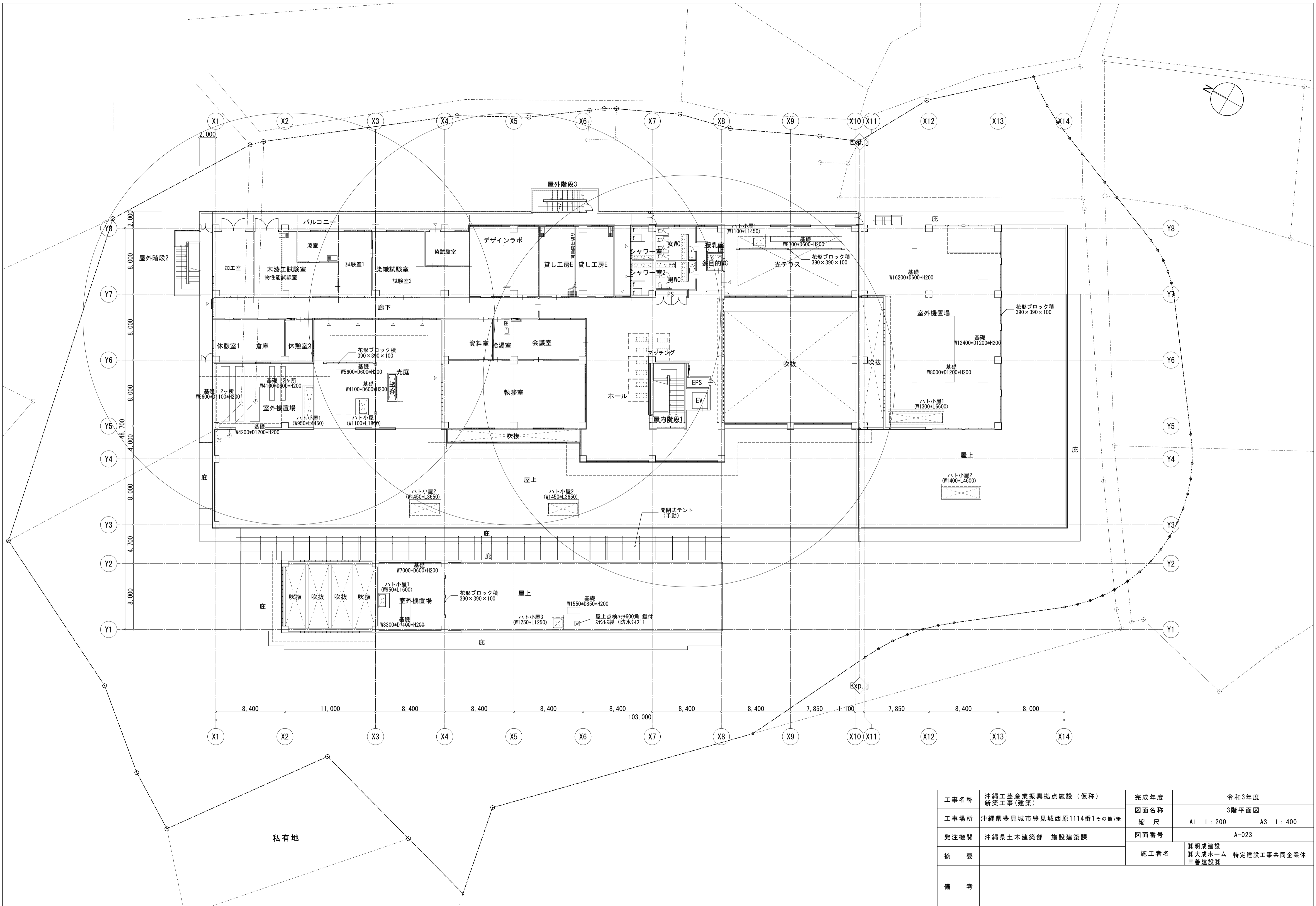

私有地

工事名称	沖縄工芸産業振興拠点施設（仮称） 新築工事（建築）	完成年度	令和3年度
工事場所	沖縄県豊見城市豊見城西原1114番1その他7筆	図面名称	3階平面図
		縮尺	A1 1:200      A3 1:400
発注機関	沖縄県土木建築部 施設建築課	図面番号	A-023
摘要		施工者名	株式会社 三善建設 株式会社 三善建設
備考			

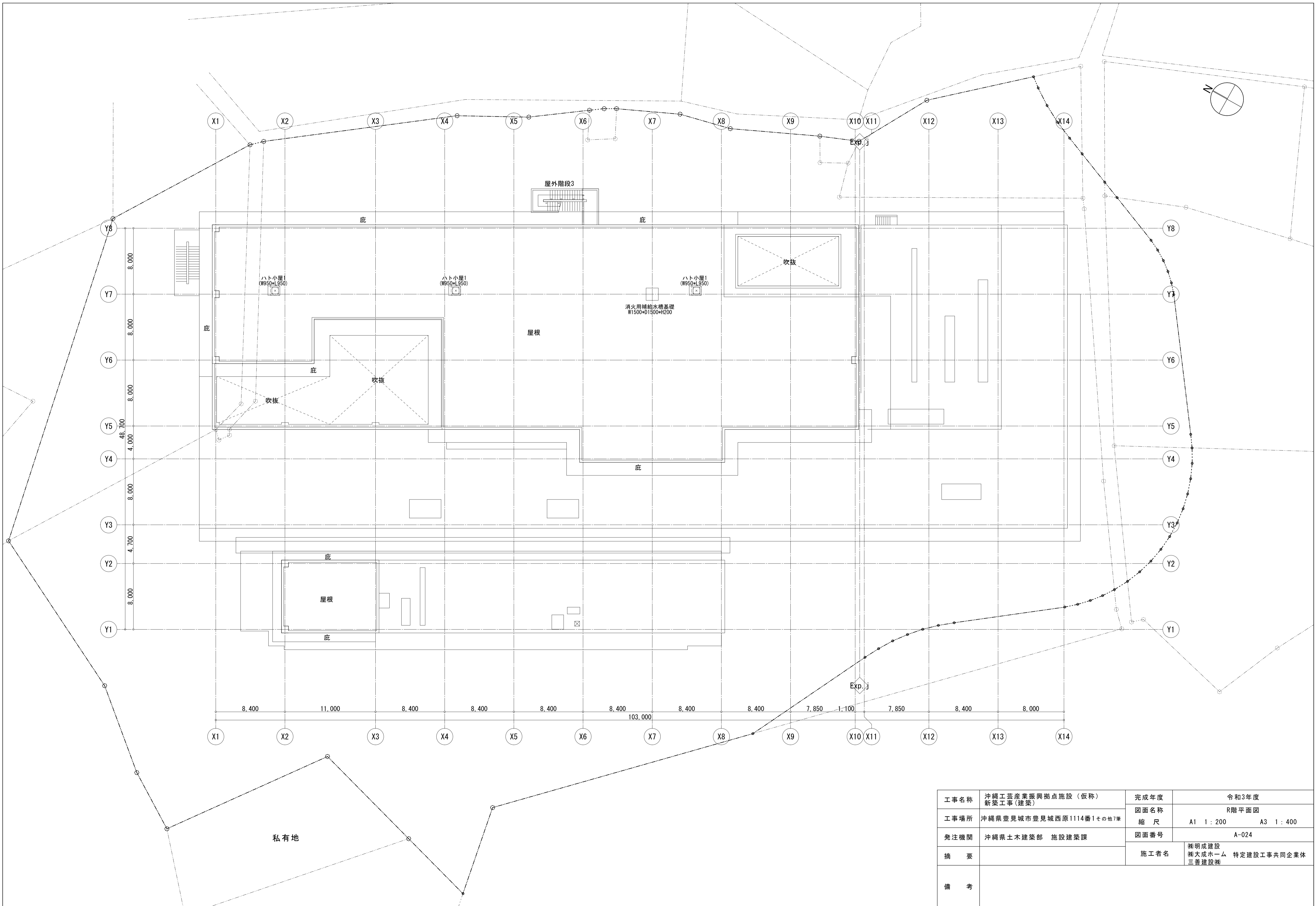

工事名称	沖縄工業産業振興拠点施設（仮称） 新築工事（建築）	完成年度	令和3年度
	工事場所	図面名称	R階平面図
発注機関		縮尺	A1 1:200    A3 1:400
	摘要	図面番号	A-024
備考		施工者名	株式会社 三善建設 株式会社 三善建設 特定建設工事共同企業体 三善建設



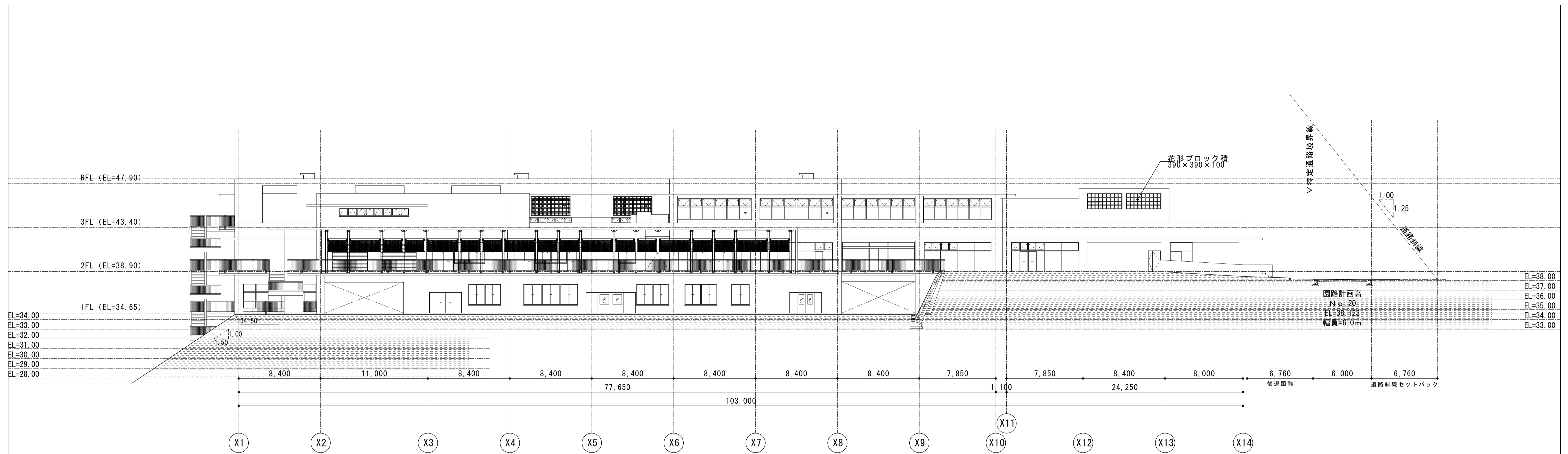

西立面図

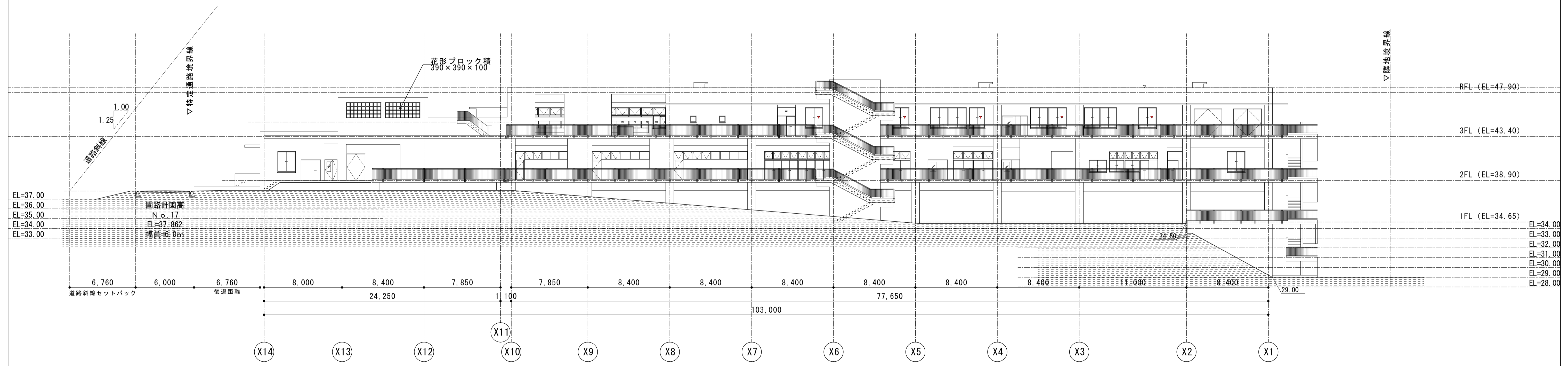

東立面図

工事名称	沖縄工芸産業振興拠点施設（仮称） 新築工事（建築）	完成年度	令和3年度
工事場所	沖縄県豊見城市豊見城西原1114番1その他7筆	立面名称	立面図-1
発注機関	沖縄県土木建築部 施設建築課	縮尺	A1 1:200      A3 1:400
摘要		図面番号	A-025
備考		施工者名	株式会社 三善建設 株式会社 三善建設 株式会社 三善建設

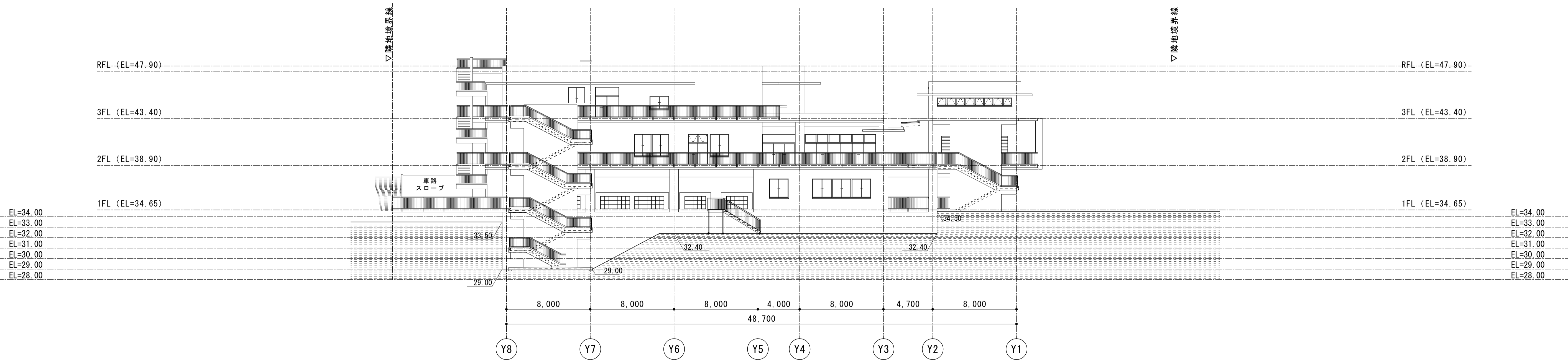

北立面図

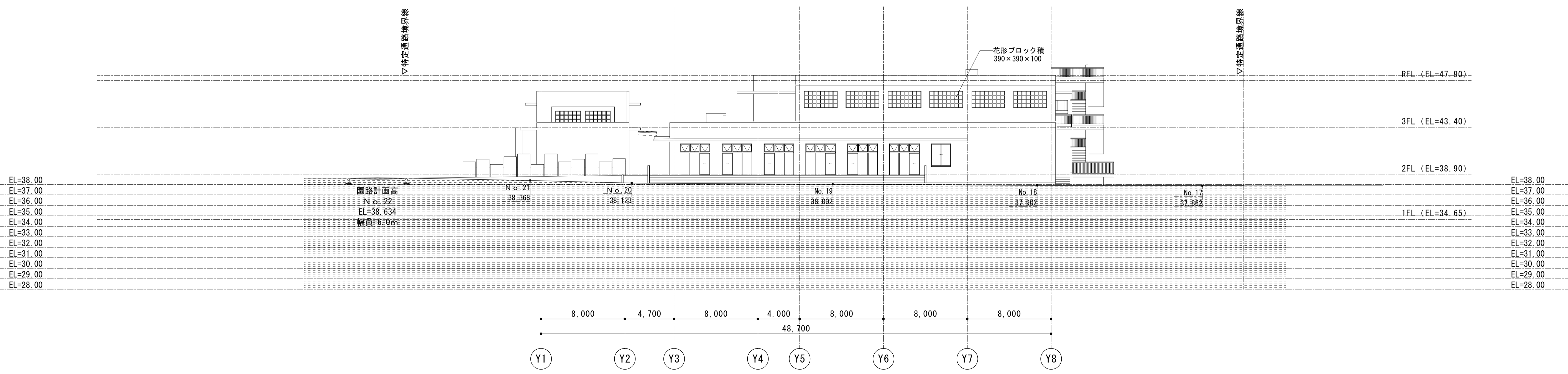

南立面図

工事名称	沖縄工業産業振興拠点施設（仮称） 新築工事（建築）	完成年度	令和3年度
	工事場所	図面名称	立面図-2
縮尺			A1 1:200 A3 1:400
発注機関	沖縄県土木建築部 施設建築課	図面番号	A-026
摘要		施工者名	株式会社 三善建設 株式会社 三善建設 株式会社 三善建設
備考			

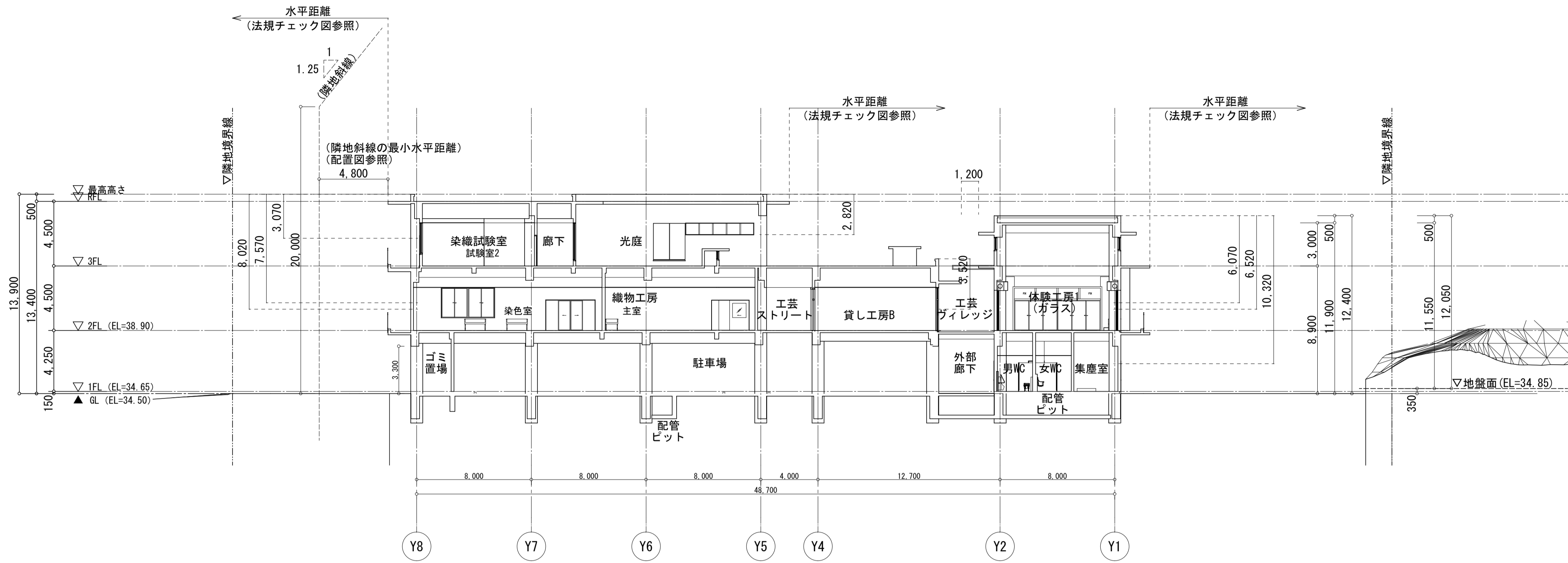

A-A断面図

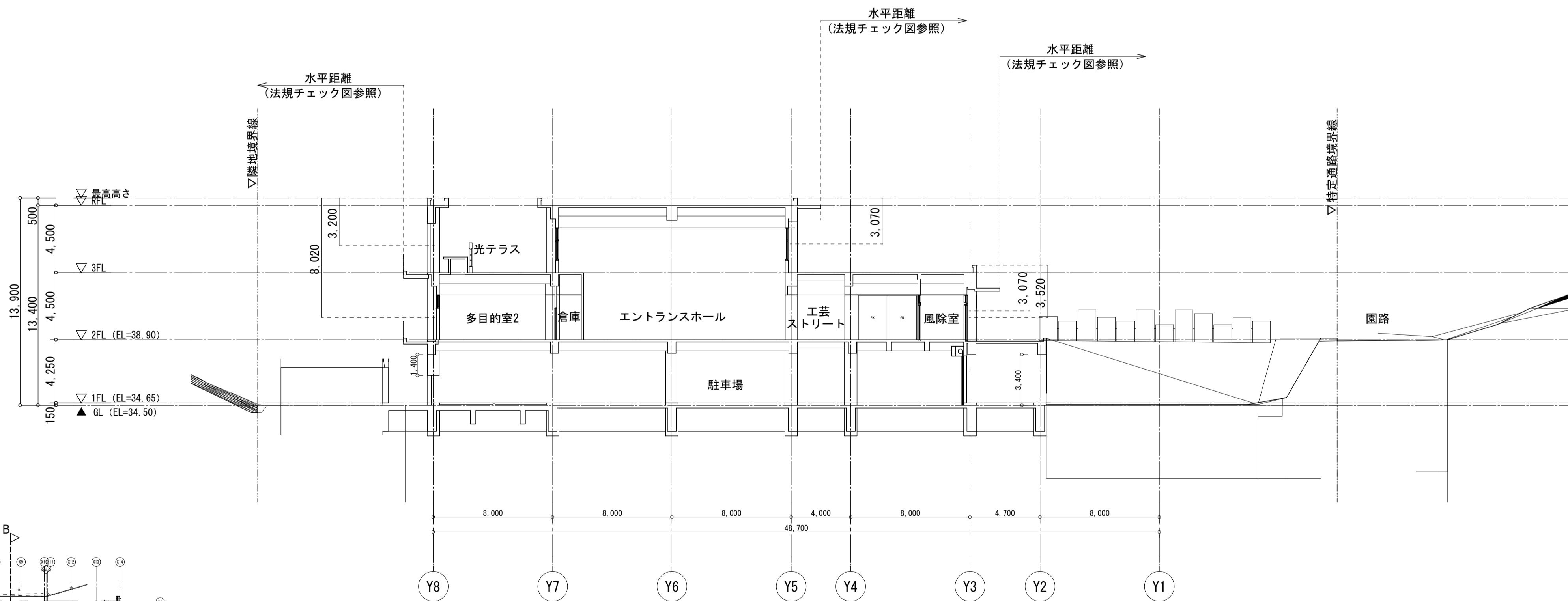

B-B断面図

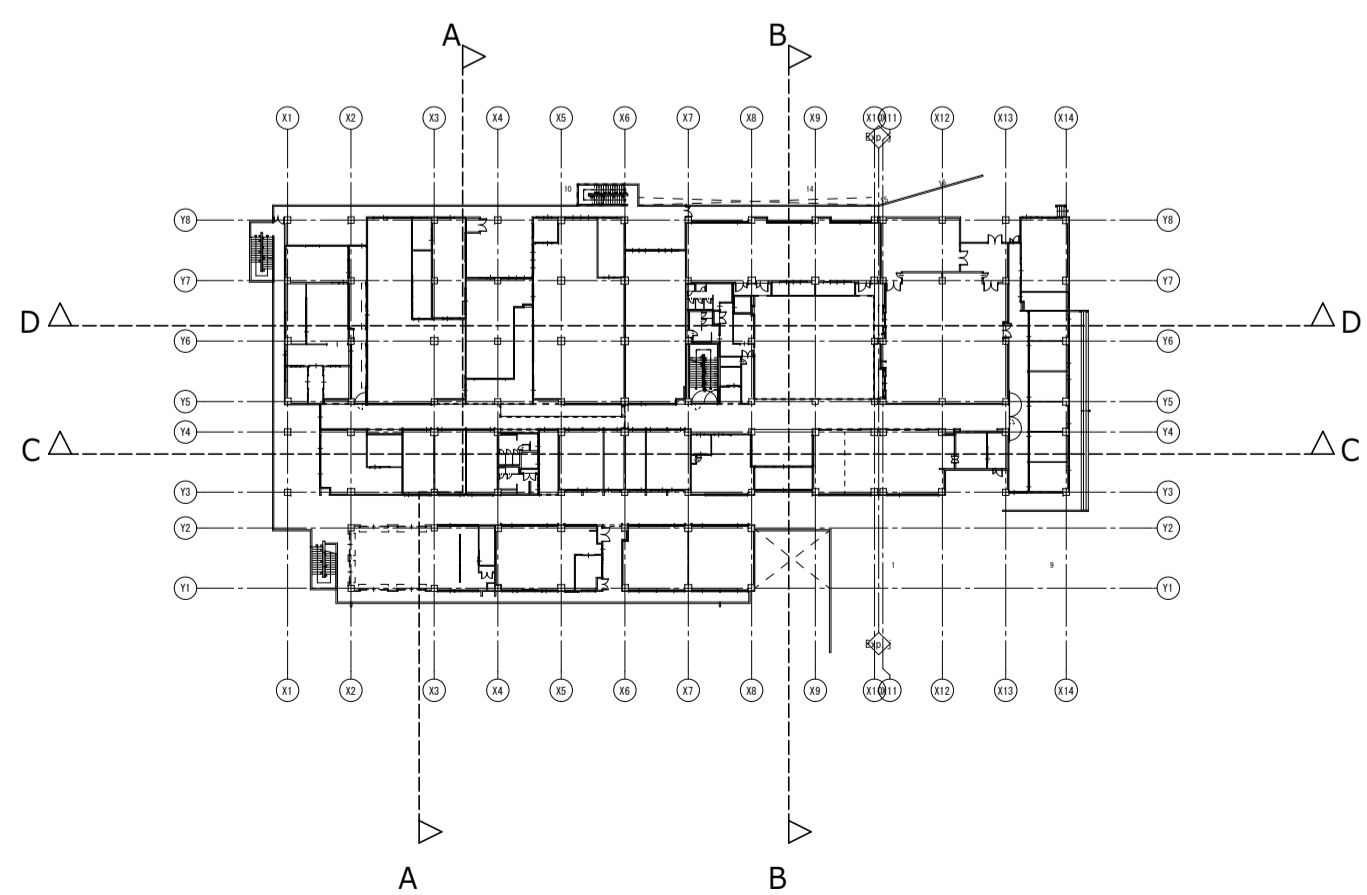

断面キープラン

工事名称	沖縄工芸産業振興拠点施設（仮称） 新築工事（建築）	完成年度	令和3年度
工事場所	沖縄県豊見城市豊見城西原1114番1その他7筆	図面名称	断面図-1
発注機関	沖縄県土木建築部 施設建築課	縮尺	A1 1:200      A3 1:400
摘要		図面番号	A-027
備考		施工者名	株明成建設 株大成ホーム 特定建設工事共同企業体 三善建設株

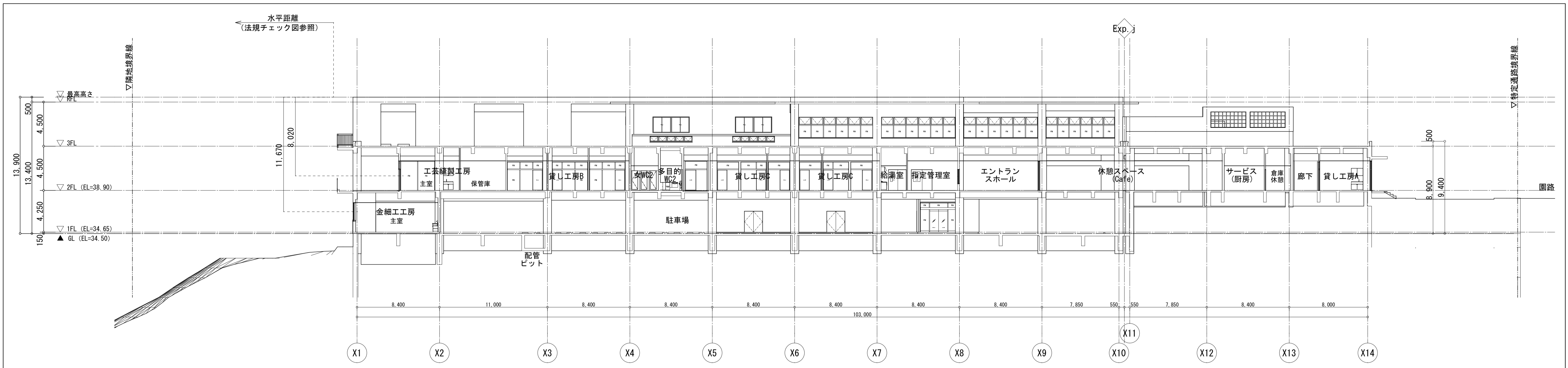

C-C断面図

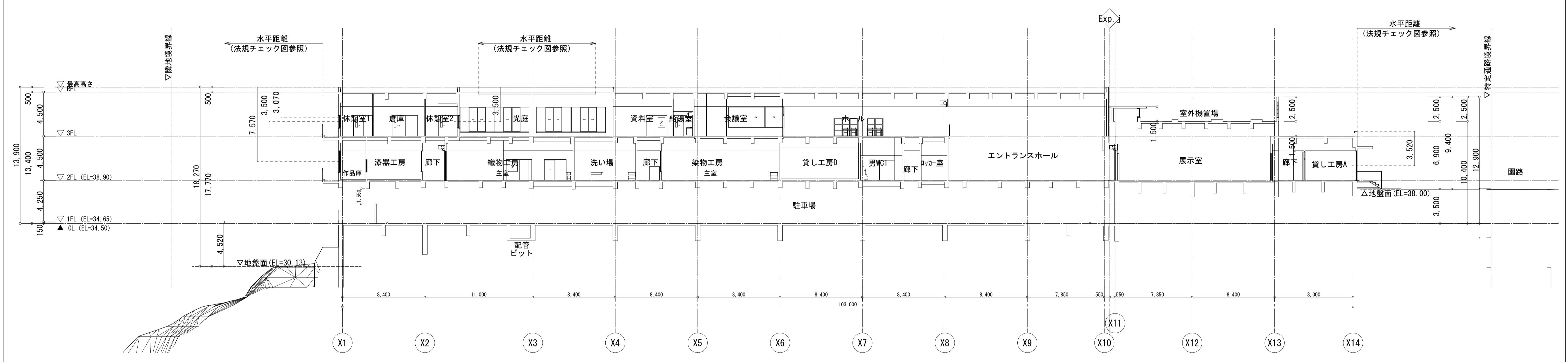

D-D断面図

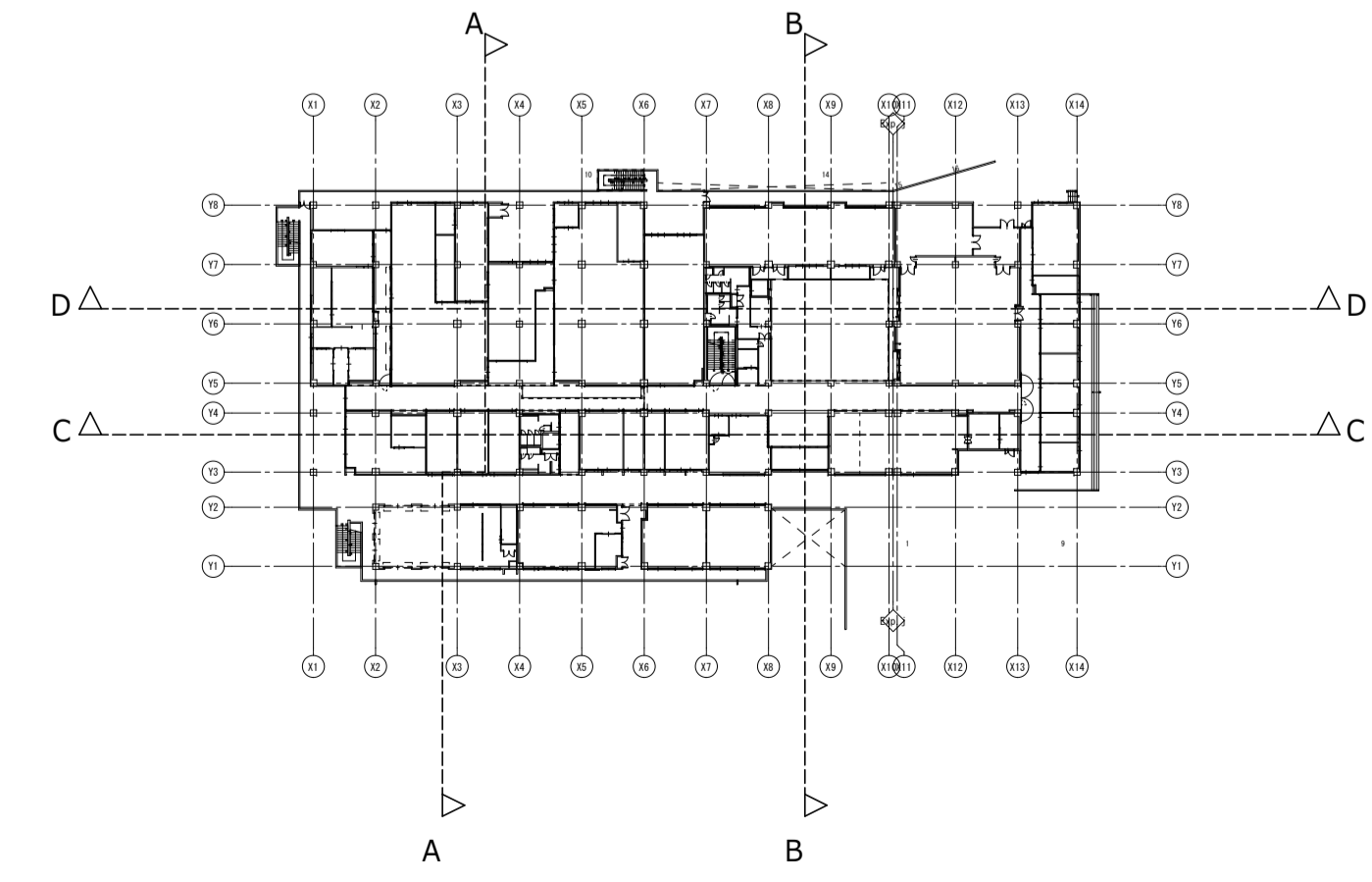

断面キープラン

工事名称	沖縄工業産業振興拠点施設（仮称） 新築工事（建築）	完成年度	令和3年度
	工事場所	沖縄県豊見城市豊見城西原1114番1その他7筆	図面名称 断面図-2
発注機関	沖縄県土木建築部 施設建築課	縮尺	A1 1:200      A3 1:400
		図面番号	A-028
摘要		施工者名	明成建設 株式会社 特定建設工事共同企業体 三善建設
備考			