

IV 衛生行政報告例

1 隔年報

令和4年 衛生行政報告例(就業医療関係者)の概要

衛生行政報告例の年度報・隔年報報告のうち、隔年報で把握した以下に掲げる就業医療関係者(免許を取得している者のうち就業している者)等について、就業地の都道府県知事に届出のあった令和4年末現在における全国及び沖縄県の数値等を取りまとめたものである。

ただし、あん摩マッサージ指圧師、はり師及びきゅう師は、施術所において従事している者、専ら出張のみにおいて従事している者、又は施術所として届出をした区域外において滞在して施術を行っている者のみである。柔道整復師は、施術所において従事している者のみである。

保健師、助産師、看護師、准看護師、歯科衛生士、歯科技工士、
あん摩マッサージ指圧師、はり師、きゅう師、柔道整復師

表1 隔年報による就業医療関係者数

各年末現在

	沖縄県			全国			人口10万対		
	令和2年	令和4年	増減数	令和2年	令和4年	増減数	沖縄県	全国	全国対比(%)
保健師	819	917	98	55,595	60,299	4,704	62.5	48.3	129.4
助産師	536	573	37	37,940	38,063	123	39.0	30.5	127.9
看護師	16,861	17,694	833	1,280,911	1,311,687	30,776	1,205.3	1,049.8	114.8
准看護師	3,524	3,097	△ 427	284,589	254,329	△ 30,260	211.0	203.5	103.7
歯科衛生士	1,404	1,404	0	142,760	145,183	2,423	95.6	116.2	82.3
歯科技工士	255	226	△ 29	34,826	32,942	△ 1,884	15.4	26.4	58.3
あん摩マッサージ指圧師	570	603	33	118,103	121,565	3,462	41.1	97.3	42.2
はり師	979	1,081	102	126,798	134,218	7,420	73.6	107.4	68.5
きゅう師	976	1,072	96	124,956	132,205	7,249	73.0	105.8	69.0
柔道整復師	662	969	307	75,786	78,827	3,041	66.0	63.1	104.6

表2 隔年報による就業医療関係者数 年次別推移

各年末現在

	平成14年	平成16年	平成18年	平成20年	平成22年	平成24年	平成26年	平成28年	平成30年	令和2年	令和4年
保健師	495	551	544	508	646	675	724	754	767	819	917
助産師	313	316	263	314	366	388	407	434	447	536	573
看護師	7,810	8,468	9,439	10,438	11,359	12,416	13,526	14,732	15,357	16,861	17,694
准看護師	4,856	4,723	4,871	4,966	4,853	4,672	4,440	4,145	3,756	3,524	3,097
歯科衛生士	634	644	664	779	880	1,021	1,049	1,118	1,297	1,404	1,404
歯科技工士	249	232	235	256	248	250	245	250	230	255	226
あん摩マッサージ指圧師	334	336	339	365	467	540	571	616	630	570	603
はり師	363	372	382	393	551	681	779	927	982	979	1,081
きゅう師	356	365	390	386	542	667	776	917	970	976	1,072
柔道整復師	85	99	109	147	248	487	488	514	607	662	969

表3 隔年報による人口10万人当たりの就業医療関係者数 年次別推移

各年末現在

	平成14年	平成16年	平成18年	平成20年	平成22年	平成24年	平成26年	平成28年	平成30年	令和2年	令和4年
保健師	37.0	40.5	39.8	36.9	46.4	47.9	51.0	52.4	53.0	55.8	62.5
助産師	23.4	23.3	19.2	22.8	26.3	27.5	28.6	30.2	30.9	36.5	39.0
看護師	583.3	623.1	690.0	758.6	815.5	881.2	951.9	1,023.8	1,060.6	1,149.0	1,205.3
准看護師	362.7	347.5	356.1	360.9	348.4	331.6	312.5	288.0	259.4	240.1	211.0
歯科衛生士	47.3	47.4	48.5	56.6	63.2	72.5	73.8	77.7	89.6	95.7	95.6
歯科技工士	18.6	17.1	17.2	18.6	17.8	17.7	17.2	17.4	15.9	17.4	15.4
あん摩マッサージ指圧師	24.9	24.7	24.8	26.5	33.5	38.3	40.2	42.8	43.5	38.8	41.1
はり師	27.1	27.4	27.9	28.6	39.6	48.3	54.8	64.4	67.8	66.7	73.6
きゅう師	26.6	26.9	28.5	28.1	38.9	47.3	54.6	63.7	67.0	66.5	73.0
柔道整復師	6.3	7.3	8.0	10.7	17.8	34.6	34.3	35.7	41.9	45.1	66.0

図-1 グラフでみる就業医療関係者数 年次別推移



図-2 グラフでみる人口10万人当たりの就業医療関係者数 年次別推移



表4 保健所別における就業保健師数

各年末現在

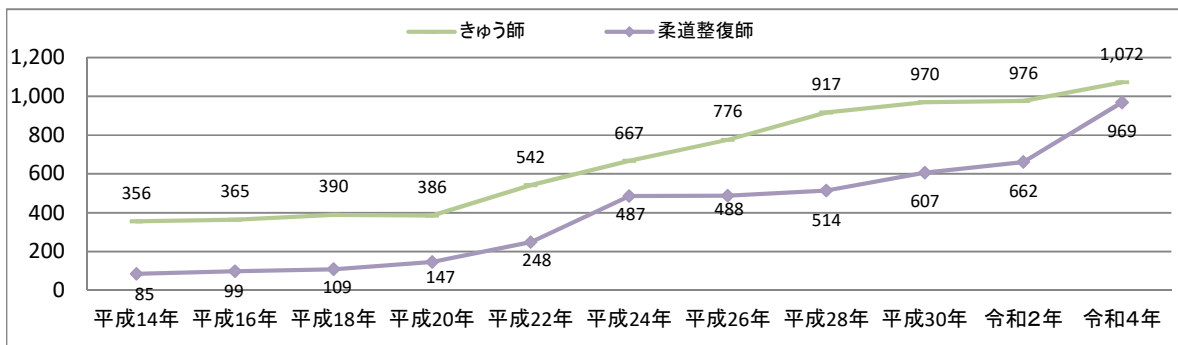
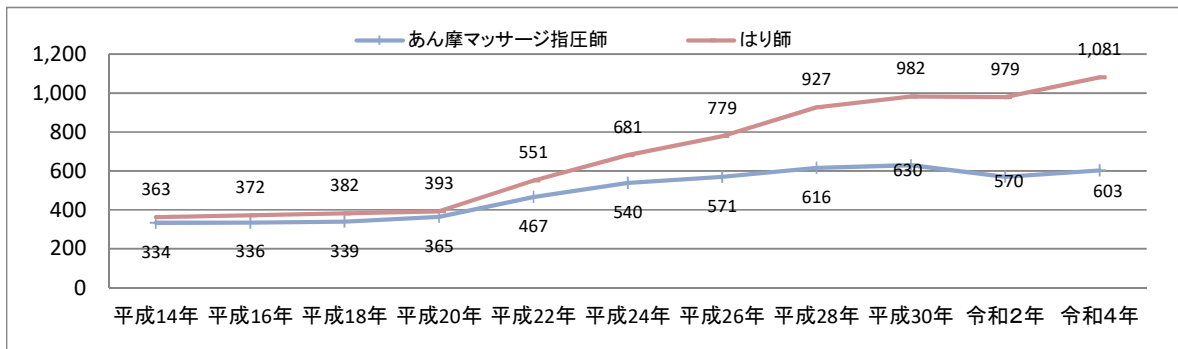
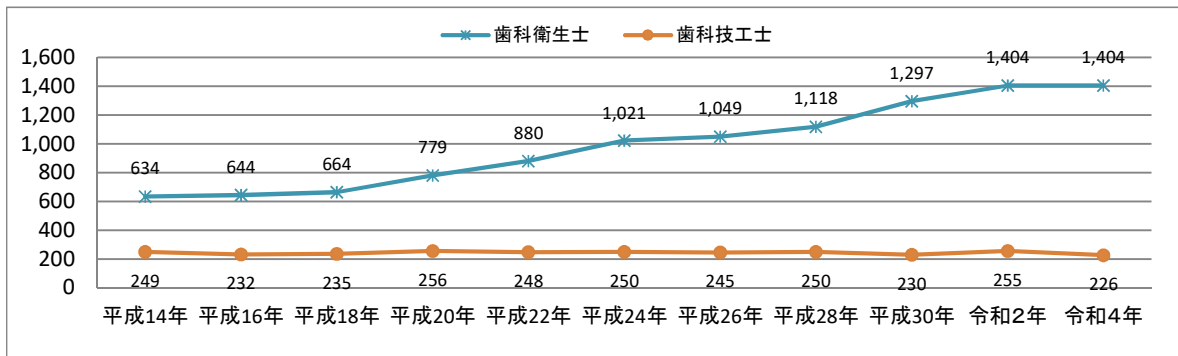
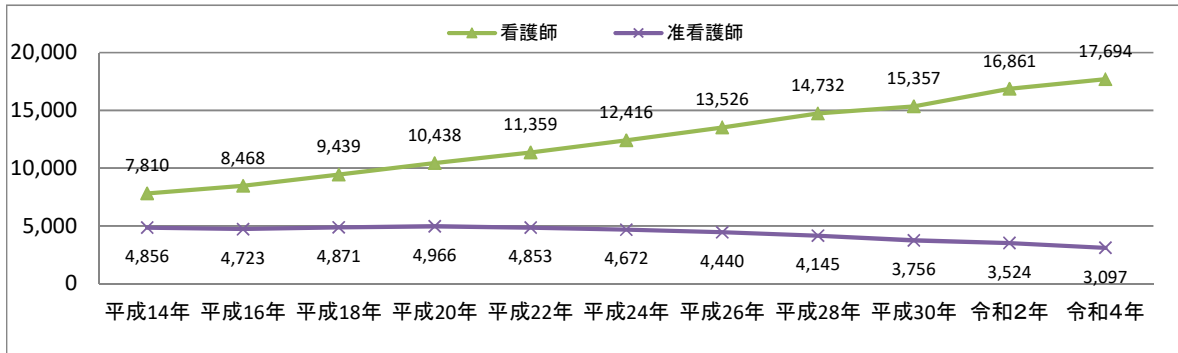
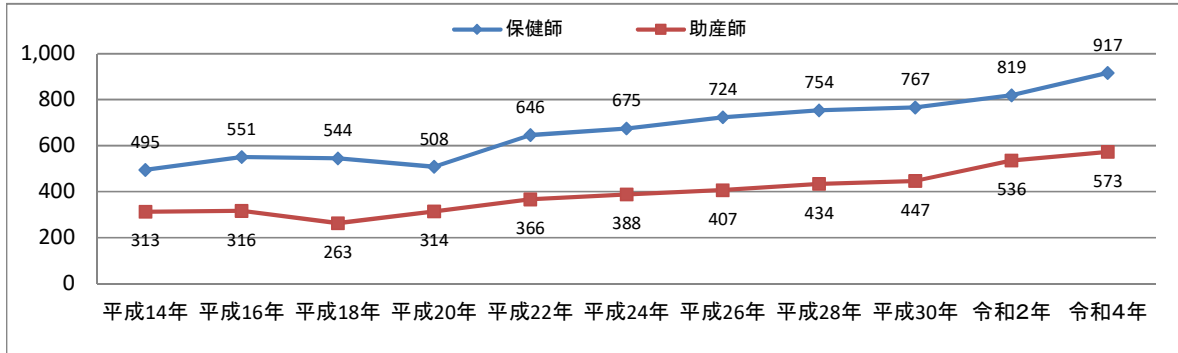
	平成30年				令和2年				令和4年			
	総数	人口10万対	女性	男性	総数	人口10万対	女性	男性	総数	人口10万対	女性	男性
保健所別												
北部保健所	64	63.4	57	7	79	78.4	72	7	91	89.9	82	9
中部保健所	230	45.5	201	29	238	45.9	205	33	272	52.4	236	36
那覇市保健所	162	50.9	147	15	169	53.2	156	13	188	60.0	166	22
南部保健所	246	59.1	231	15	257	60.7	235	22	287	67.2	268	19
宮古保健所	40	76.3	36	4	35	64.8	32	3	38	70.2	34	4
八重山保健所	25	46.2	25	-	40	75.1	39	1	41	76.7	38	3
その他	-	-	-	-	1	-	1	-	-	-	-	-
沖縄県	767	53.0	697	70	819	55.8	740	79	917	62.5	824	93
全国	52,955	41.9	51,603	1,352	55,595	44.1	1,598	53,997	60,299	48.3	58,352	1,947

※各保健所、沖縄県総数における「人口10万対」の数値は「人口推計(令和4年10月1日現在(総務省統計局))」を用い算出している。

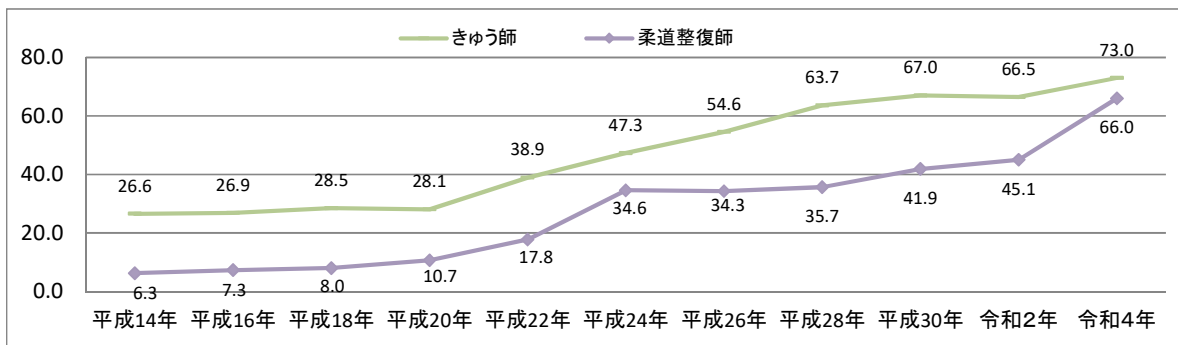
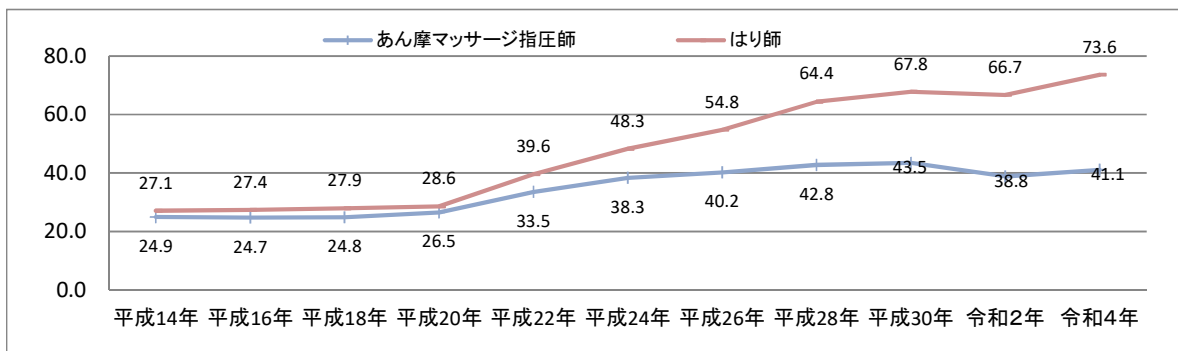
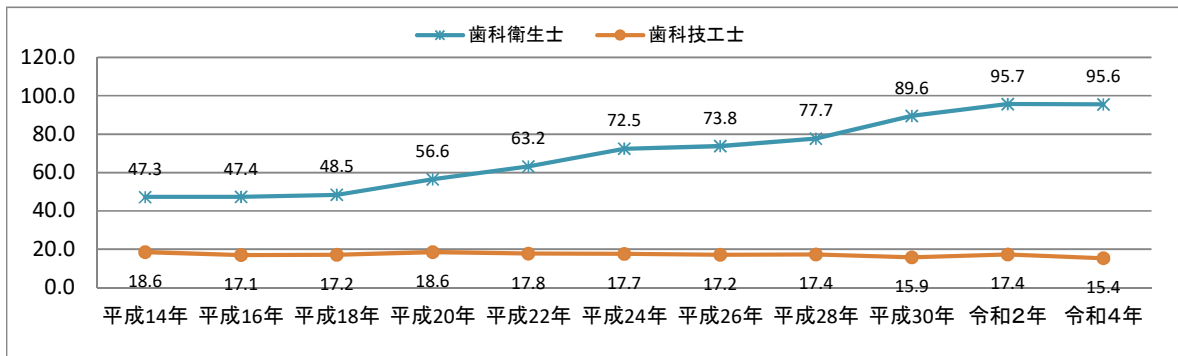
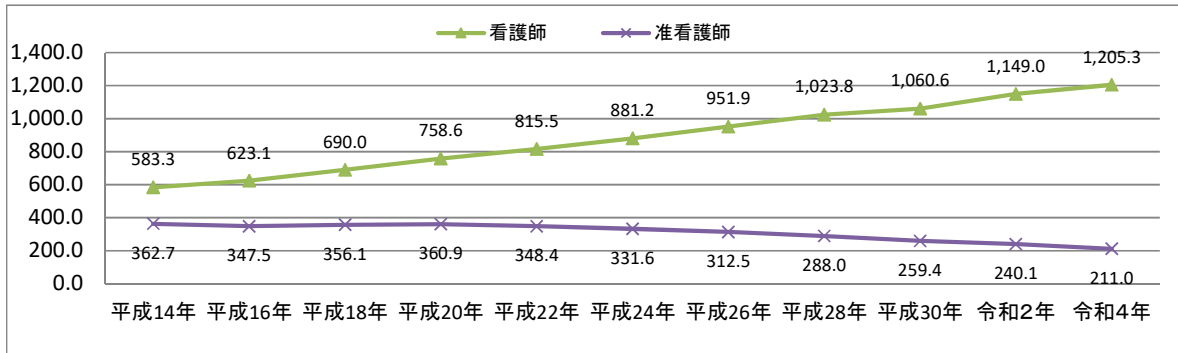
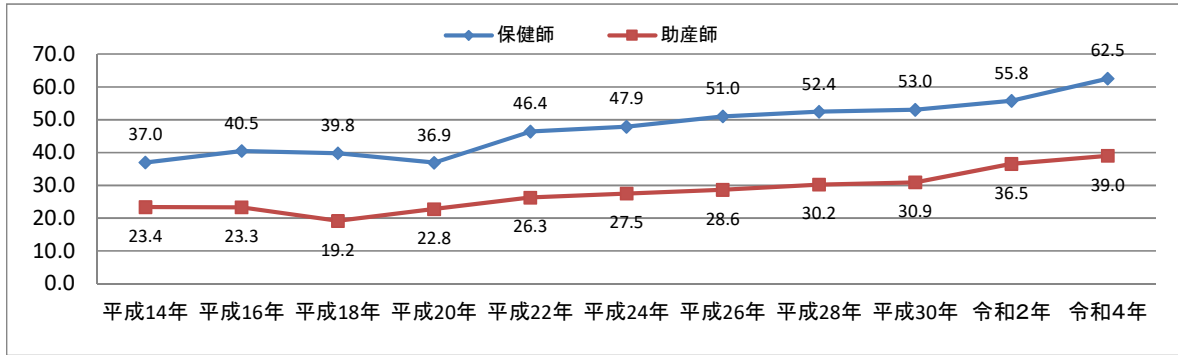
表5 保健所別における助産師数

各年末現在

	平成30年		令和2年		令和4年	
	総数	人口10万対	総数	人口10万対	総数	人口10万対
保健所別						
北部保健所	21	20.8	28	27.8	31	30.6
中部保健所	160	31.6	201	38.7	208	40.1
那覇市保健所	112	35.2	134	42.2	162	51.7
南部保健所	114	27.4	138	32.6	135	31.6
宮古保健所	15	28.6	16	29.6	13	24.0
八重山保健所	25	46.2	19	35.7	24	44.9
沖縄県	447	30.9	536	36.5	573	39.0
全国	36,911	29.2	37,940	30.1	38,063	30.5

※各保健所、沖縄県総数における「人口10万対」の数値は「人口推計(令和4年10月1日現在(総務省統計局))」を用い算出している。

図-3 グラフでみる保健所別における就業保健師数(人口10万人対)



図-4 保健所別における助産師数(人口10万人対)



表6 保健所別における就業看護師数

各年末現在

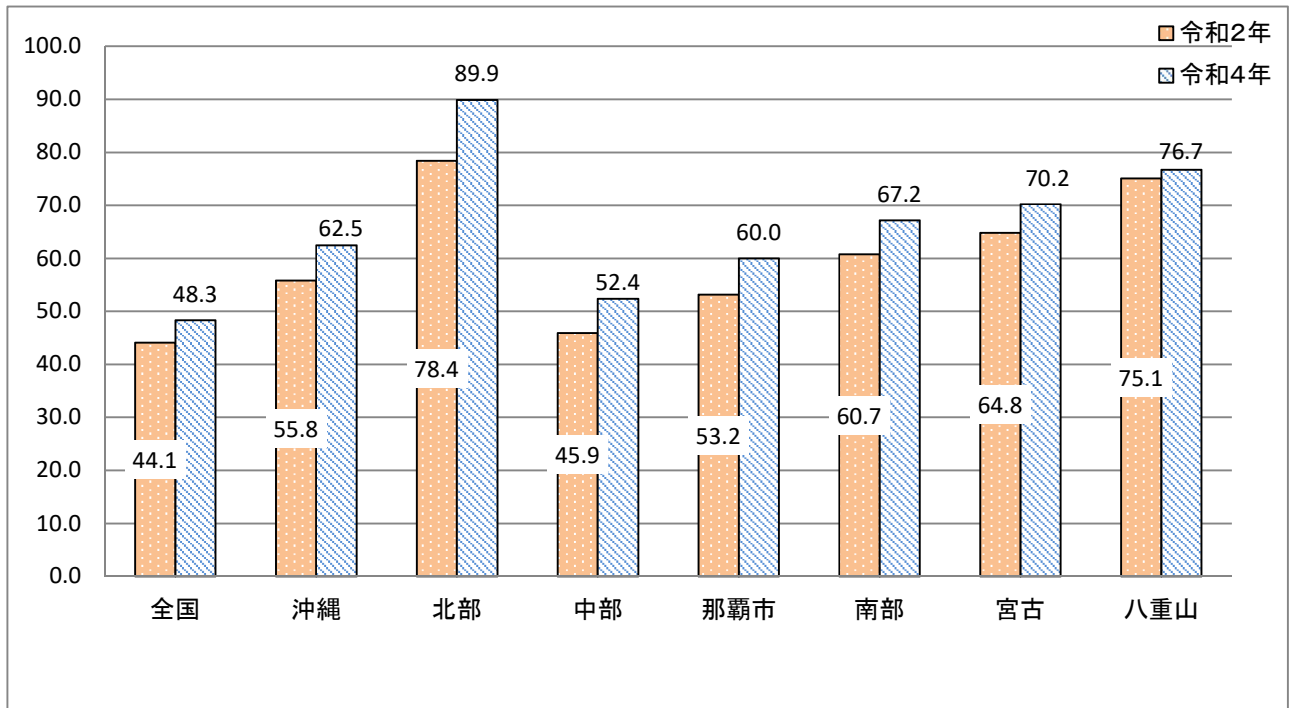
	平成30年				令和2年				令和4年			
	総数	人口10万対	女性	男性	総数	人口10万対	女性	男性	総数	人口10万対	女性	男性
北部保健所	1,223	1,213.9	983	240	1,305	1,295.3	1,043	262	1,333	1,316.3	1,044	289
中部保健所	4,881	940.9	4,017	864	5,318	1,025.2	4,373	945	5,626	1,084.8	4,603	1,023
那覇市保健所	3,095	974.4	2,637	458	3,406	1,072.3	2,903	503	3,546	1,131.9	3,007	539
南部保健所	5,325	1,258.5	4,409	916	5,882	1,390.2	4,815	1,067	6,176	1,445.6	5,058	1,118
宮古保健所	402	744.6	350	52	501	928.0	437	64	520	960.0	464	56
八重山保健所	431	809.3	381	50	447	839.4	397	50	493	922.2	432	61
その他	-	-	-	-	2	-	2	-	-	-	-	-
沖縄県	15,357	1,046.5	12,777	2,580	16,861	1,149.0	13,970	2,891	17,694	1,205.3	14,608	3,086
全国	1,218,606	963.8	1,123,451	95,155	1,280,911	1,015.4	1,043,365	1,176,546	1,311,867	1,049.8	1,199,523	112,164

※各保健所、沖縄県総数における「人口10万対」の数値は「人口推計(令和4年10月1日現在(総務省統計局))」を用い算出している。

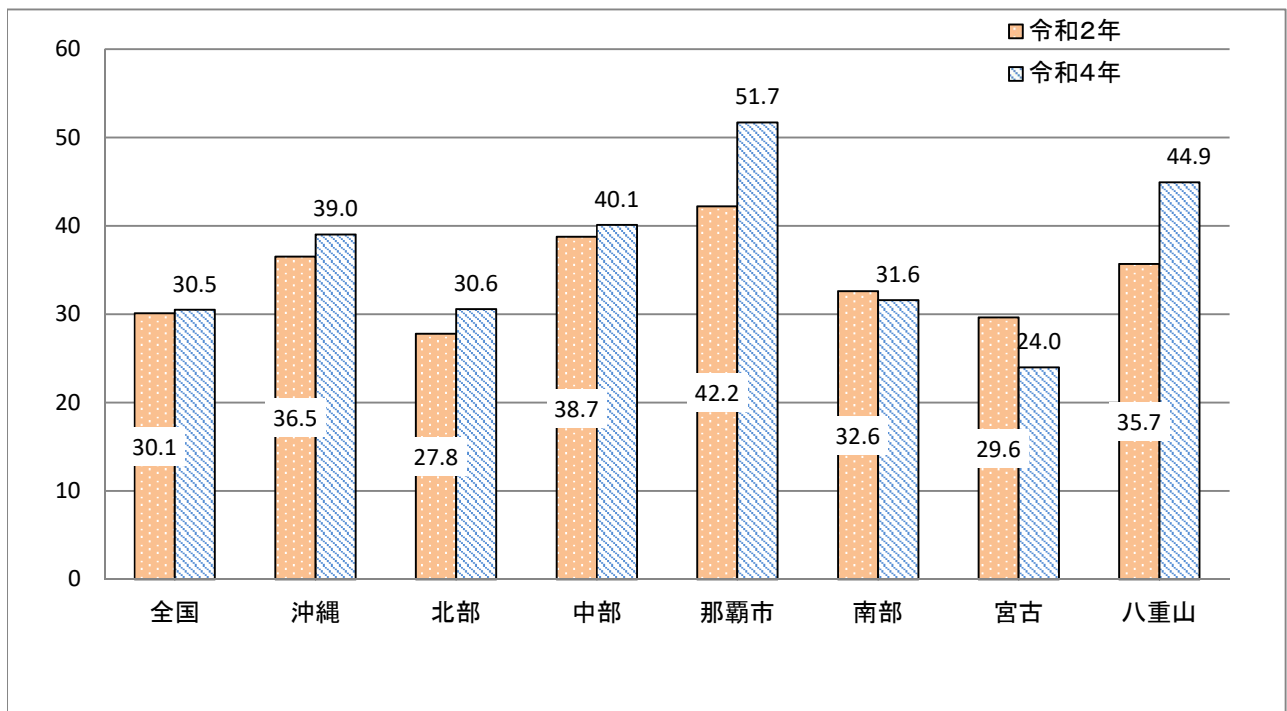
表7 保健所別における就業准看護師数

各年末現在

	平成30年				令和2年				令和4年			
	総数	人口10万対	女性	男性	総数	人口10万対		男性	総数	人口10万対	女性	男性
北部保健所	238	236.2	200	38	235	233.2	198	37	217	214.3	178	39
中部保健所	1,171	225.7	984	187	1,112	214.4	941	171	959	184.9	814	145
那覇市保健所	815	256.6	716	99	745	234.6	648	97	643	205.3	555	88
南部保健所	1,278	302.0	1,070	208	1,172	277.0	989	183	1,043	244.1	890	153
宮古保健所	164	303.8	155	9	181	335.3	168	13	149	275.1	135	14
八重山保健所	90	169.0	89	1	78	146.5	73	5	86	160.9	82	4
その他	-	-	-	-	1	-	1	-	-	-	-	-
沖縄県	3,756	255.9	3,214	542	3,524	240.1	3,018	506	3,097	211.0	2,654	443
全国	304,479	240.8	21,777	28,272	284,589	225.6	20,726	263,863	254,329	203.5	235,521	18,808

※各保健所、沖縄県総数における「人口10万対」の数値は「人口推計(令和4年10月1日現在(総務省統計局))」を用い算出している。

図-5 グラフでみる保健所別における就業看護師数(人口10万人対)



図-6 保健所別における就業准看護師数(人口10万人対)



表8 保健所別における就業歯科衛生士数

各年末現在

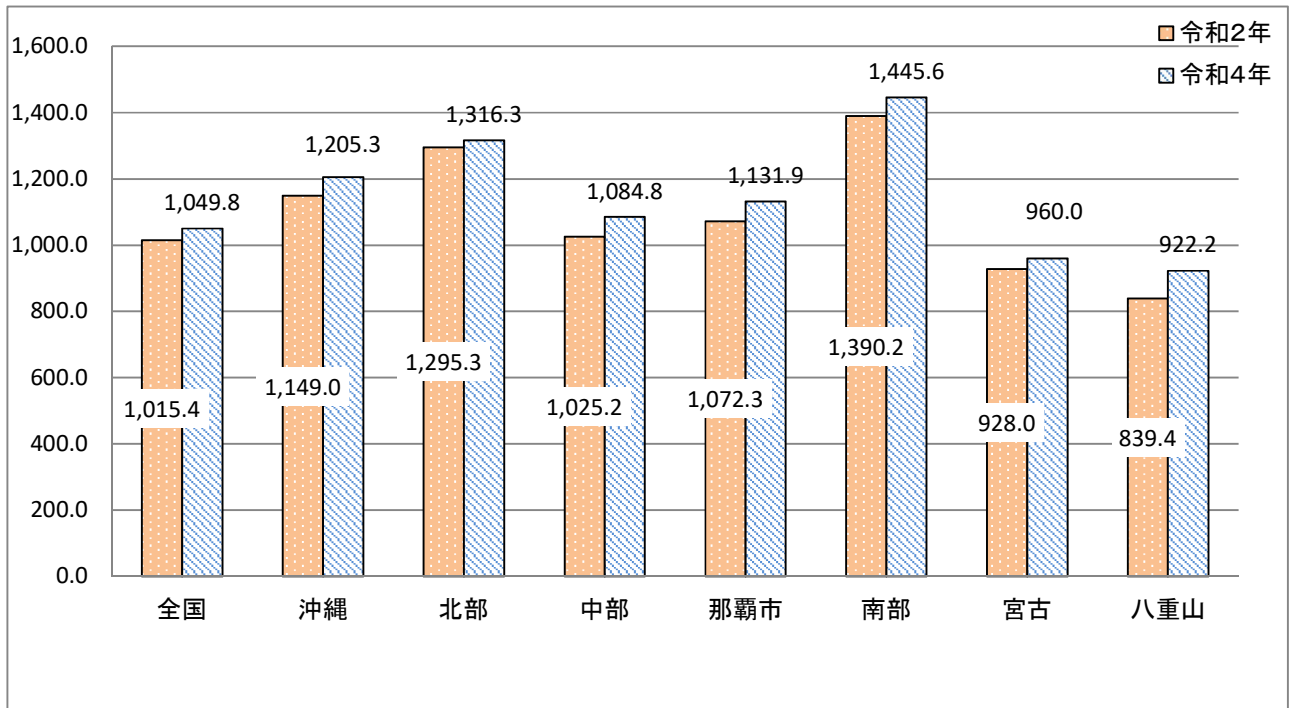
		平成30年		令和2年		令和4年					
		総数	人口10万対	総数	人口10万対	総数	人口10万対	保健所	病院	診療所	その他
保健所別	北部	73	72.5	74	73.4	68	67.3	2	2	62	2
	中部	435	83.9	477	92.0	370	71.1	1	2	367	-
	那覇市	323	101.7	360	113.3	290	92.4	2	14	271	3
	南部	404	95.5	415	98.1	277	65.0	-	13	250	14
	宮古	37	68.5	46	85.2	32	59.3	-	-	32	-
	八重山	25	46.9	32	60.1	25	46.9	1	4	-	20
沖縄	総数	1,297	88.4	1,404	95.7	1,062	72.3	6	35	982	39
全国	総数	132,635	104.9	142,760	113.2	145,183	116.2	707	7,460	130,806	6,210

※各保健所、沖縄県総数における「人口10万対」の数値は「人口推計(令和4年10月1日現在(総務省統計局))」を用い算出している。

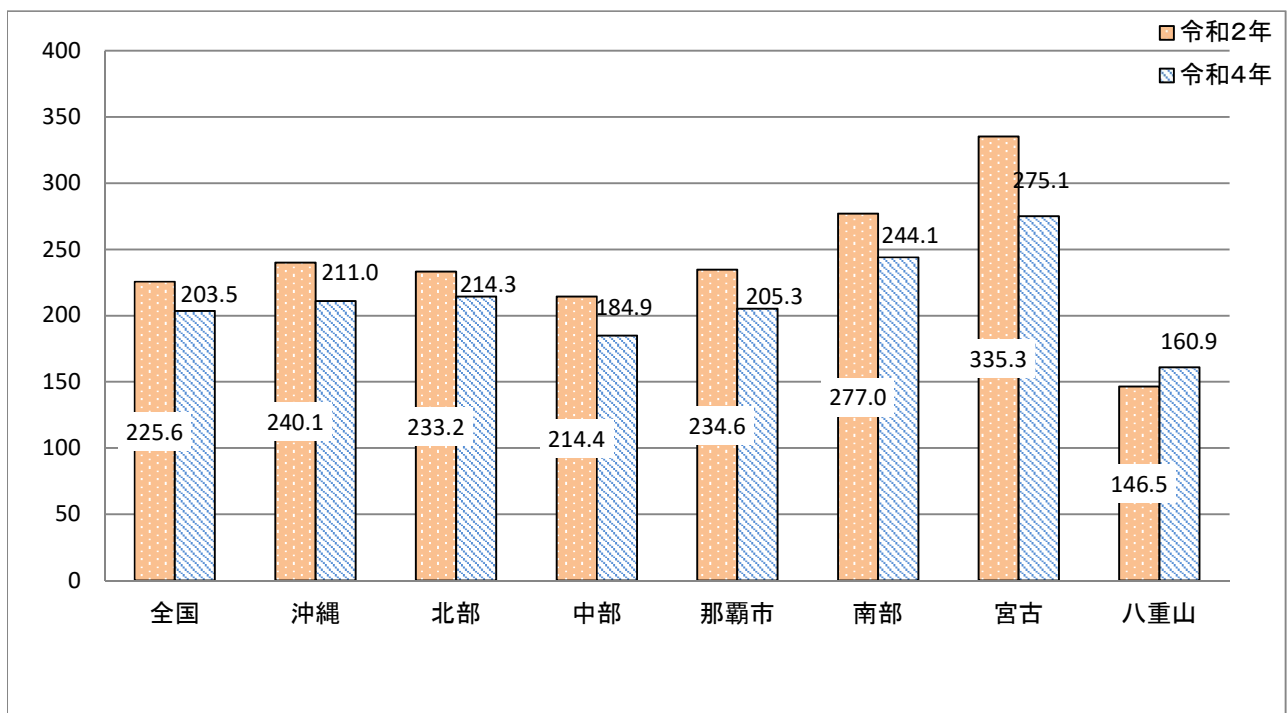
表9 保健所別における就業歯科技工士数

各年末現在

		平成30年		令和2年		令和4年				
		総数	人口10万対	総数	人口10万対	総数	人口10万対	技工所	病院・診療所	その他
保健所別	北部	16	15.9	22	21.8	15	14.9	8	7	-
	中部	76	14.7	84	16.2	66	12.7	47	18	1
	那覇市	56	17.6	62	19.5	41	13.1	30	11	-
	南部	61	14.4	65	15.4	48	11.3	31	17	-
	宮古	9	16.7	11	20.4	7	13.0	4	3	-
	八重山	12	22.5	11	20.7	12	22.5	6	6	-
沖縄	総数	230	15.7	255	17.4	189	12.9	126	62	1
全国	総数	34,468	27.3	34,826	27.6	32,942	26.4	24,012	8,159	771

※各保健所、沖縄県総数における「人口10万対」の数値は「人口推計(令和4年10月1日現在(総務省統計局))」を用い算出している。

図-7 グラフでみる保健所別における就業歯科衛生士数(人口10万人対)



図-8 グラフでみる保健所別における就就業歯科技工士数(人口10万人対)



第1表 就業助産師数, 就業場所、年齢階級別

(報告表第44)

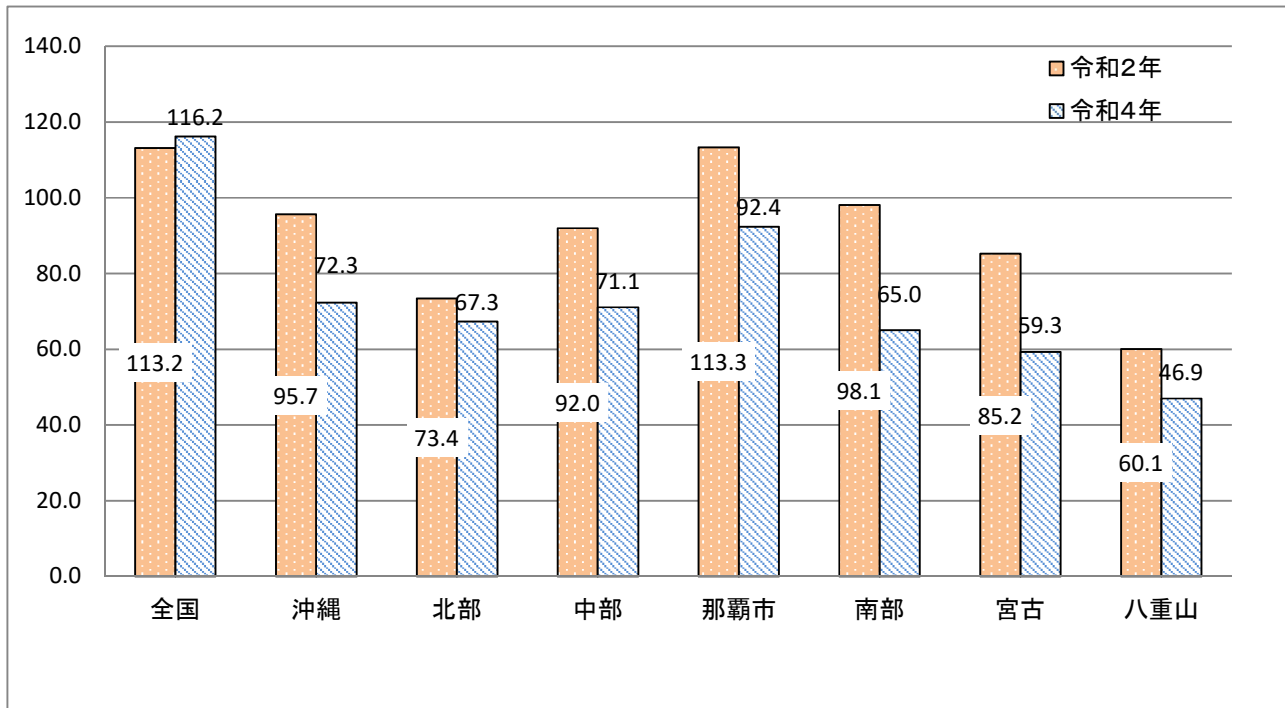
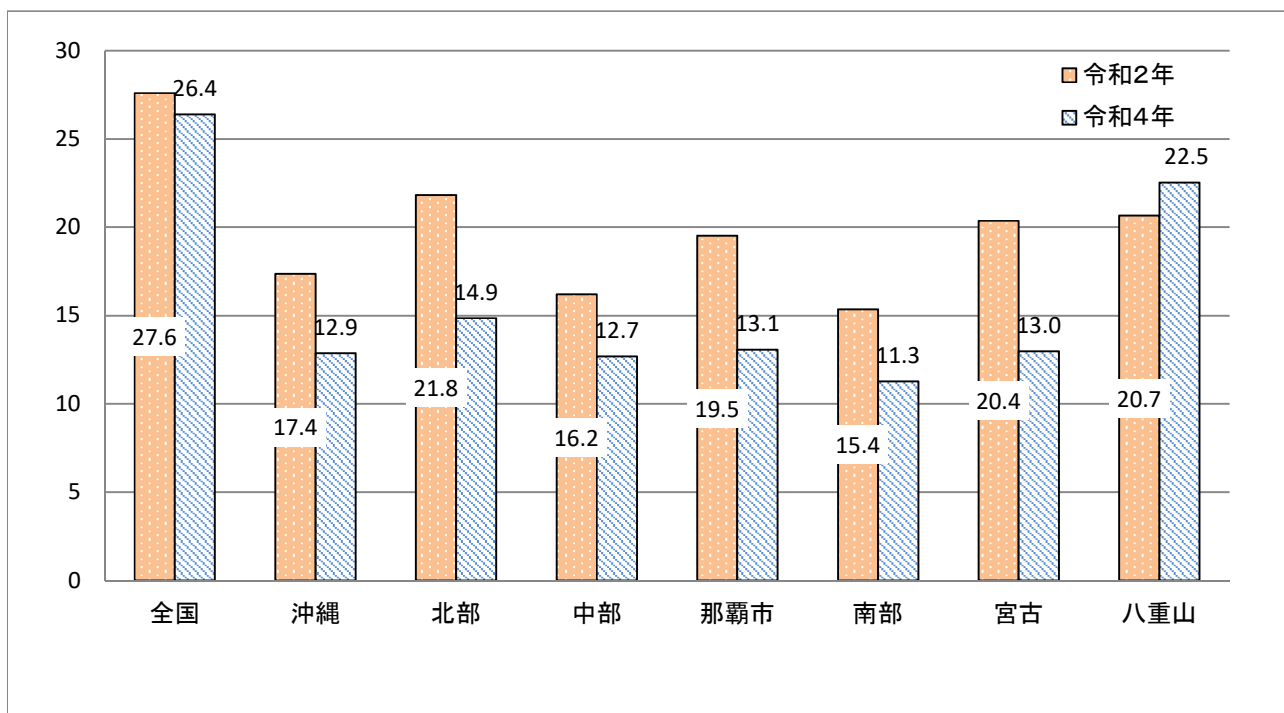
令和4年末現在

		就業助産師														
		計	25 歳 未 満	25 29 歳	30 34 歳	35 39 歳	40 44 歳	45 49 歳	50 54 歳	55 59 歳	60 64 歳	65 69 歳	70 74 歳	75 79 歳	80 84 歳	85 歳 以 上
平成30年		447	27	77	57	54	71	62	40	33	16	8	2	0	0	0
令和2年		536	24	97	79	69	79	71	40	43	23	7	4	-	-	-
令和4年		573	26	98	82	87	75	73	49	40	29	9	5	-	-	-
病院		362	25	88	63	53	35	38	24	19	14	3	-	-	-	-
診療所	有床	119	-	3	13	19	23	22	17	11	6	2	3	-	-	-
	無床	2	-	-	-	-	-	-	-	1	-	1	-	-	-	-
助産所	開設者	15	-	-	1	2	3	3	2	-	3	1	-	-	-	-
	従事者	17	1	3	1	2	4	1	1	2	-	1	1	-	-	-
	出張のみによる者	4	-	1	-	2	-	-	-	-	-	-	1	-	-	-
訪問看護ステーション	管理者	-	-	-	-	-	-	-	-	-	-	-	-	-	-	-
	従事者	5	-	-	-	1	3	1	-	-	-	-	-	-	-	-
社会福祉施設	児童福祉施設	-	-	-	-	-	-	-	-	-	-	-	-	-	-	-
	その他	-	-	-	-	-	-	-	-	-	-	-	-	-	-	-
保健所、県 又は市町村	保健所	1	-	-	-	1	-	-	-	-	-	-	-	-	-	-
	県	-	-	-	-	-	-	-	-	-	-	-	-	-	-	-
	市町村	18	-	2	2	3	5	4	1	-	1	-	-	-	-	-
事業所		1	-	-	-	-	-	1	-	-	-	-	-	-	-	-
看護師等学校養成所又は研究機関		24	-	-	2	3	2	2	4	7	3	1	-	-	-	-
その他		5	-	1	-	1	-	1	-	-	2	-	-	-	-	-

第2表 就業保健師数,

(報告表第43)

		総数														
		総数	25歳未満	25 29歳	30 34歳	35 39歳	40 44歳	45 49歳	50 54歳	55 59歳	60 64歳	65 69歳	70 74歳	75 79歳	80 84歳	85歳以上
平成30年		767	24	99	124	129	100	94	77	64	44	11	1	0	0	0
令和2年		819	15	116	136	155	110	91	85	55	40	13	3	-	-	-
令和4年		917	22	108	160	153	141	99	100	67	47	14	6	-	-	-
病院		42	-	4	5	7	7	8	7	2	1	1	-	-	-	-
診療所	有床	1	-	-	-	-	-	-	-	1	-	-	-	-	-	-
	無床	30	-	2	6	7	4	2	2	6	1	-	-	-	-	-
助産所	従事者	1	-	-	-	1	-	-	-	-	-	-	-	-	-	-
訪問看護ステーション	管理者	1	-	-	-	-	-	-	-	1	-	-	-	-	-	-
	従事者	3	-	-	2	-	-	-	-	1	-	-	-	-	-	-
介護保険施設等	介護老人保健施設	-	-	-	-	-	-	-	-	-	-	-	-	-	-	-
	介護医療院	-	-	-	-	-	-	-	-	-	-	-	-	-	-	-
	指定介護老人福祉施設(特別養護老人ホーム)	1	-	-	-	-	1	-	-	-	-	-	-	-	-	-
	居宅サービス事業所	1	-	-	-	-	1	-	-	-	-	-	-	-	-	-
	居宅介護支援事業所	1	-	-	-	-	-	1	-	-	-	-	-	-	-	-
	その他	19	-	2	5	3	5	1	1	1	-	1	-	-	-	-
社会福祉施設	老人福祉施設	-	-	-	-	-	-	-	-	-	-	-	-	-	-	-
	児童福祉施設	-	-	-	-	-	-	-	-	-	-	-	-	-	-	-
	その他	-	-	-	-	-	-	-	-	-	-	-	-	-	-	-
保健所、県又は市町村	保健所	196	15	37	40	36	15	12	18	8	14	-	1	-	-	-
	県	49	1	5	13	4	8	5	6	2	4	1	-	-	-	-
	市町村	456	6	50	74	81	76	61	55	33	13	4	3	-	-	-
事業所		50	-	6	8	10	11	5	3	4	3	-	-	-	-	-
看護師等学校養成所又は研究機関		18	-	-	2	-	2	2	5	4	2	-	1	-	-	-
その他		48	-	2	5	4	11	2	3	4	9	7	1	-	-	-

就業場所、性・年齢階級別

令和4年末現在

男															女														
男計	25歳未満	25 29歳	30 34歳	35 39歳	40 44歳	45 49歳	50 54歳	55 59歳	60 64歳	65 69歳	70 74歳	75 79歳	80 84歳	85歳以上	女計	25歳未満	25 29歳	30 34歳	35 39歳	40 44歳	45 49歳	50 54歳	55 59歳	60 64歳	65 69歳	70 74歳	75 79歳	80 84歳	85歳以上
70	3	8	23	11	11	11	3	-	-	0	0	0	0	0	697	21	91	101	118	89	83	74	64	44	11	1	0	0	0
79	5	14	17	15	10	12	5	1	-	-	-	-	-	-	740	10	102	119	140	100	79	80	54	40	13	3	-	-	-
93	-	17	14	26	11	14	7	3	-	1	-	-	-	-	824	22	91	146	127	130	85	93	64	47	13	6	-	-	-
4	-	-	-	1	-	2	1	-	-	-	-	-	-	-	38	-	4	5	6	7	6	6	2	1	1	-	-	-	
-	-	-	-	-	-	-	-	-	-	-	-	-	-	-	1	-	-	-	-	-	-	-	1	-	-	-	-	-	
1	-	-	-	-	-	-	-	1	-	-	-	-	-	-	29	-	2	6	7	4	2	2	5	1	-	-	-	-	
-	-	-	-	-	-	-	-	-	-	-	-	-	-	-	1	-	-	-	1	-	-	-	-	-	-	-	-	-	
-	-	-	-	-	-	-	-	-	-	-	-	-	-	-	1	-	-	-	-	-	-	-	1	-	-	-	-	-	
-	-	-	-	-	-	-	-	-	-	-	-	-	-	-	3	-	-	2	-	-	-	-	1	-	-	-	-	-	
-	-	-	-	-	-	-	-	-	-	-	-	-	-	-	-	-	-	-	-	-	-	-	-	-	-	-	-	-	
-	-	-	-	-	-	-	-	-	-	-	-	-	-	-	-	-	-	-	-	-	-	-	-	-	-	-	-	-	
-	-	-	-	-	-	-	-	-	-	-	-	-	-	-	1	-	-	-	-	1	-	-	-	-	-	-	-	-	
-	-	-	-	-	-	-	-	-	-	-	-	-	-	-	1	-	-	-	-	1	-	-	-	-	-	-	-	-	
-	-	-	-	-	-	-	-	-	-	-	-	-	-	-	1	-	-	-	-	-	1	-	-	-	-	-	-	-	
3	-	1	-	-	1	-	-	-	-	1	-	-	-	-	16	-	1	5	3	4	1	1	1	-	-	-	-	-	
-	-	-	-	-	-	-	-	-	-	-	-	-	-	-	-	-	-	-	-	-	-	-	-	-	-	-	-	-	
-	-	-	-	-	-	-	-	-	-	-	-	-	-	-	-	-	-	-	-	-	-	-	-	-	-	-	-	-	
-	-	-	-	-	-	-	-	-	-	-	-	-	-	-	-	-	-	-	-	-	-	-	-	-	-	-	-	-	
25	-	9	1	11	1	2	1	-	-	-	-	-	-	-	171	15	28	39	25	14	10	17	8	14	-	1	-	-	
8	-	-	4	3	1	-	-	-	-	-	-	-	-	-	41	1	5	9	1	7	5	6	2	4	1	-	-	-	
43	-	6	8	11	5	9	4	-	-	-	-	-	-	-	413	6	44	66	70	71	52	51	33	13	4	3	-	-	
4	-	1	-	-	2	-	1	-	-	-	-	-	-	-	46	-	5	8	10	9	5	2	4	3	-	-	-	-	
3	-	-	-	-	-	1	-	2	-	-	-	-	-	-	15	-	-	2	-	2	1	5	2	2	-	1	-	-	
2	-	-	1	-	1	-	-	-	-	-	-	-	-	-	46	-	2	4	4	10	2	3	4	9	7	1	-	-	

第3表 就業看護師数，

(報告表第45)

		総数														
		総数	25歳未満	25 29歳	30 34歳	35 39歳	40 44歳	45 49歳	50 54歳	55 59歳	60 64歳	65 69歳	70 74歳	75 79歳	80 84歳	85歳以上
平成30年		15,357	874	1,922	1,827	2,005	2,490	2,140	1,675	1,325	752	267	55	21	1	3
令和2年		16,861	1,014	2,088	1,994	2,184	2,428	2,480	1,847	1,471	830	399	89	28	7	2
令和4年		6,172	374	764	900	888	898	1,048	674	386	144	84	12	-	-	-
病院		5,156	360	702	786	752	732	856	530	292	86	54	6	-	-	-
診療所	有床	50	-	2	6	10	10	12	2	6	2	-	-	-	-	-
	無床	142	4	-	16	12	24	32	18	16	18	-	2	-	-	-
助産所	従事者	-	-	-	-	-	-	-	-	-	-	-	-	-	-	-
訪問看護 ステーション	管理者	74	-	8	12	12	14	12	10	4	2	-	-	-	-	-
	従事者	234	2	38	30	46	36	38	24	4	10	4	2	-	-	-
介護保険施設等	介護老人保健施設	118	-	2	12	10	24	26	22	10	6	6	-	-	-	-
	介護医療院	12	-	-	-	4	2	2	2	2	-	-	-	-	-	-
	指定介護老人福祉施設 (特別養護老人ホーム)	44	-	2	6	6	4	4	12	4	6	-	-	-	-	-
	居宅サービス事業所	50	-	6	2	-	8	2	14	8	6	4	-	-	-	-
	居宅介護支援事業所	10	2	-	2	-	-	-	2	-	2	2	-	-	-	-
	その他	30	-	2	-	4	8	2	10	-	2	2	-	-	-	-
社会福祉施設	老人福祉施設	30	-	-	-	-	4	12	6	2	2	2	2	-	-	-
	児童福祉施設	2	-	-	2	-	-	-	-	-	-	-	-	-	-	-
	その他	40	2	2	-	6	10	8	6	6	-	-	-	-	-	-
保健所、県 又は市町村	保健所	6	-	-	2	-	2	2	-	-	-	-	-	-	-	-
	県	4	-	-	-	-	2	-	-	2	-	-	-	-	-	-
	市町村	4	-	-	-	2	-	2	-	-	-	-	-	-	-	-
事業所		22	2	-	4	4	4	2	4	-	-	2	-	-	-	-
看護師等学校養成所又は研究機関		70	-	-	6	10	2	16	6	24	2	4	-	-	-	-
その他		74	2	-	14	10	12	20	6	6	-	4	-	-	-	-

就業場所、性・年齢階級別

令和4年末現在

男														女															
男計	25歳未満	25 29歳	30 34歳	35 39歳	40 44歳	45 49歳	50 54歳	55 59歳	60 64歳	65 69歳	70 74歳	75 79歳	80 84歳	85歳以上	女計	25歳未満	25 29歳	30 34歳	35 39歳	40 44歳	45 49歳	50 54歳	55 59歳	60 64歳	65 69歳	70 74歳	75 79歳	80 84歳	85歳以上
2,580	140	353	406	383	494	400	223	112	51	16	1	0	0	1	12,777	734	1,569	1,421	1,622	1,996	1,740	1,452	1,213	701	251	54	21	1	2
2,891	175	385	428	421	478	498	274	143	69	18	2	-	-	-	13,970	839	1,703	1,566	1,763	1,950	1,982	1,573	1,328	761	381	87	28	7	2
3,086	187	382	450	444	449	524	337	193	72	42	6	-	-	-	3,086	187	382	450	444	449	524	337	193	72	42	6	-	-	-
2,578	180	351	393	376	366	428	265	146	43	27	3	-	-	-	2,578	180	351	393	376	366	428	265	146	43	27	3	-	-	-
25	-	1	3	5	5	6	1	3	1	-	-	-	-	-	25	-	1	3	5	5	6	1	3	1	-	-	-	-	-
71	2	-	8	6	12	16	9	8	9	-	1	-	-	-	71	2	-	8	6	12	16	9	8	9	-	1	-	-	-
-	-	-	-	-	-	-	-	-	-	-	-	-	-	-	-	-	-	-	-	-	-	-	-	-	-	-	-	-	-
37	-	4	6	6	7	6	5	2	1	-	-	-	-	-	37	-	4	6	6	7	6	5	2	1	-	-	-	-	-
117	1	19	15	23	18	19	12	2	5	2	1	-	-	-	117	1	19	15	23	18	19	12	2	5	2	1	-	-	-
59	-	1	6	5	12	13	11	5	3	3	-	-	-	-	59	-	1	6	5	12	13	11	5	3	3	-	-	-	-
6	-	-	-	2	1	1	1	1	-	-	-	-	-	-	6	-	-	-	2	1	1	1	1	-	-	-	-	-	-
22	-	1	3	3	2	2	6	2	3	-	-	-	-	-	22	-	1	3	3	2	2	6	2	3	-	-	-	-	-
25	-	3	1	-	4	1	7	4	3	2	-	-	-	-	25	-	3	1	-	4	1	7	4	3	2	-	-	-	-
5	1	-	1	-	-	-	1	-	1	1	-	-	-	-	5	1	-	1	-	-	-	1	-	1	1	-	-	-	-
15	-	1	-	2	4	1	5	-	1	1	-	-	-	-	15	-	1	-	2	4	1	5	-	1	1	-	-	-	-
15	-	-	-	-	2	6	3	1	1	1	1	-	-	-	15	-	-	-	-	2	6	3	1	1	1	1	-	-	-
1	-	-	1	-	-	-	-	-	-	-	-	-	-	-	1	-	-	1	-	-	-	-	-	-	-	-	-	-	-
20	1	1	-	3	5	4	3	3	-	-	-	-	-	-	20	1	1	-	3	5	4	3	3	-	-	-	-	-	-
3	-	-	1	-	1	1	-	-	-	-	-	-	-	-	3	-	-	1	-	1	1	-	-	-	-	-	-	-	-
2	-	-	-	-	1	-	-	1	-	-	-	-	-	-	2	-	-	-	-	1	-	-	1	-	-	-	-	-	-
2	-	-	-	1	-	1	-	-	-	-	-	-	-	-	2	-	-	-	1	-	1	-	-	-	-	-	-	-	-
11	1	-	2	2	2	1	2	-	-	1	-	-	-	-	11	1	-	2	2	2	1	2	-	-	1	-	-	-	-
35	-	-	3	5	1	8	3	12	1	2	-	-	-	-	35	-	-	3	5	1	8	3	12	1	2	-	-	-	-
37	1	-	7	5	6	10	3	3	-	2	-	-	-	-	37	1	-	7	5	6	10	3	3	-	2	-	-	-	-

第4表 就業准看護師数,

(報告表第46)

		総数															
		総数	20歳未満	21-24歳	25-29歳	30-34歳	35-39歳	40-44歳	45-49歳	50-54歳	55-59歳	60-64歳	65-69歳	70-74歳	75-79歳	80-84歳	85歳以上
平成30年		3,756	-	14	51	155	320	455	577	600	784	528	206	53	12	0	1
令和2年		3,524	-	16	40	109	237	375	494	542	735	608	265	90	12	0	1
令和4年		3,097	-	16	41	60	150	278	395	496	566	636	332	112	12	2	1
病院		1,007	-	12	22	29	73	113	125	154	171	176	111	20	1	-	-
診療所	有床	135	-	1	2	5	6	14	19	28	25	20	11	4	-	-	-
	無床	689	-	-	6	10	30	57	117	139	150	126	37	13	3	1	-
助産所	従事者	2	-	-	-	-	-	1	1	-	-	-	-	-	-	-	-
訪問看護ステーション	管理者	-	-	-	-	-	-	-	-	-	-	-	-	-	-	-	-
	従事者	69	-	-	-	1	3	9	13	4	9	20	8	2	-	-	-
介護保険施設等	介護老人保健施設	217	-	-	1	6	7	15	28	29	44	51	26	9	1	-	-
	介護医療院	23	-	-	-	-	-	-	2	4	9	5	3	-	-	-	-
	指定介護老人福祉施設(特別養護老人ホーム)	121	-	1	-	1	3	9	10	21	20	35	13	7	1	-	-
	居宅サービス事業所	384	-	1	-	3	7	20	32	41	68	102	68	36	5	1	-
	居宅介護支援事業所	12	-	-	-	-	2	-	-	3	-	5	1	1	-	-	-
	その他	107	-	1	2	-	3	9	8	14	19	29	16	6	-	-	-
社会福祉施設	老人福祉施設	71	-	-	1	1	2	5	10	11	8	15	13	5	-	-	-
	児童福祉施設	29	-	-	-	1	1	2	7	1	4	8	5	-	-	-	-
	その他	81	-	-	1	2	2	8	10	21	16	12	3	5	1	-	-
保健所、県又は市町村	保健所	-	-	-	-	-	-	-	-	-	-	-	-	-	-	-	-
	県	-	-	-	-	-	-	-	-	-	-	-	-	-	-	-	-
	市町村	17	-	-	-	-	-	1	2	5	5	2	1	1	-	-	-
事業所		55	-	-	4	1	6	6	6	7	4	11	6	3	-	-	1
看護師等学校養成所又は研究機関		4	-	-	-	-	1	1	-	2	-	-	-	-	-	-	-
その他		74	-	-	2	-	4	8	5	12	14	19	10	-	-	-	-

就業場所、性・年齢階級別

令和4年末現在

男														女																	
男計	20歳未満	21-24歳	25-29歳	30-34歳	35-39歳	40-44歳	45-49歳	50-54歳	55-59歳	60-64歳	65-69歳	70-74歳	75-79歳	80-84歳	85歳以上	女計	20歳未満	21-24歳	25-29歳	30-34歳	35-39歳	40-44歳	45-49歳	50-54歳	55-59歳	60-64歳	65-69歳	70-74歳	75-79歳	80-84歳	85歳以上
542	-	1	10	39	77	102	114	83	59	45	7	5	0	0	0	3,214	-	13	41	116	243	353	463	517	725	483	199	48	12	0	1
506	-	4	6	21	60	72	112	91	64	50	16	10	-	-	-	3,018	-	12	34	88	177	303	382	451	671	558	249	80	12	0	1
443	-	4	9	13	31	67	82	89	62	52	24	8	2	-	-	2,654	-	12	32	47	119	211	313	407	504	584	308	104	10	2	1
227	-	3	6	6	23	37	38	42	28	27	12	4	1	-	-	780	-	9	16	23	50	76	87	112	143	149	99	16	-	-	-
15	-	1	2	1	-	1	3	4	-	3	-	-	-	-	-	120	-	-	-	4	6	13	16	24	25	17	11	4	-	-	-
25	-	-	-	-	-	1	9	7	3	4	1	-	-	-	-	664	-	-	6	10	30	56	108	132	147	122	36	13	3	1	-
-	-	-	-	-	-	-	-	-	-	-	-	-	-	-	-	2	-	-	-	-	-	1	1	-	-	-	-	-	-	-	-
-	-	-	-	-	-	-	-	-	-	-	-	-	-	-	-	-	-	-	-	-	-	-	-	-	-	-	-	-	-	-	-
11	-	-	-	-	1	3	3	2	1	1	-	-	-	-	-	58	-	-	-	1	2	6	10	2	8	19	8	2	-	-	-
46	-	-	-	4	2	8	13	7	7	4	-	1	-	-	-	171	-	-	1	2	5	7	15	22	37	47	26	8	1	-	-
5	-	-	-	-	-	-	2	1	2	-	-	-	-	-	-	18	-	-	-	-	-	-	-	3	7	5	3	-	-	-	-
17	-	-	-	1	1	4	2	3	2	3	1	-	-	-	-	104	-	1	-	-	2	5	8	18	18	32	12	7	1	-	-
32	-	-	-	-	-	2	2	9	7	4	6	1	1	-	-	352	-	1	-	3	7	18	30	32	61	98	62	35	4	1	-
3	-	-	-	-	1	-	-	1	-	1	-	-	-	-	-	9	-	-	-	-	1	-	-	2	-	4	1	1	-	-	-
13	-	-	-	-	-	3	1	2	3	1	3	-	-	-	-	94	-	1	2	-	3	6	7	12	16	28	13	6	-	-	-
13	-	-	-	-	1	1	6	1	1	2	-	1	-	-	-	58	-	-	1	1	1	4	4	10	7	13	13	4	-	-	-
1	-	-	-	-	-	-	-	1	-	-	-	-	-	-	-	28	-	-	-	1	1	2	7	-	4	8	5	-	-	-	-
14	-	-	-	1	-	2	-	5	5	-	-	1	-	-	-	67	-	-	1	1	2	6	10	16	11	12	3	4	1	-	-
-	-	-	-	-	-	-	-	-	-	-	-	-	-	-	-	-	-	-	-	-	-	-	-	-	-	-	-	-	-	-	-
-	-	-	-	-	-	-	-	-	-	-	-	-	-	-	-	-	-	-	-	-	-	-	-	-	-	-	-	-	-	-	-
-	-	-	-	-	-	-	-	-	-	-	-	-	-	-	-	17	-	-	-	-	-	1	2	5	5	2	1	1	-	-	-
8	-	-	1	-	2	1	1	1	1	-	1	-	-	-	-	47	-	-	3	1	4	5	5	6	3	11	5	3	-	-	1
1	-	-	-	-	-	1	-	-	-	-	-	-	-	-	-	3	-	-	-	-	1	-	-	2	-	-	-	-	-	-	-
12	-	-	-	-	-	3	2	3	2	2	-	-	-	-	-	62	-	-	2	-	4	5	3	9	12	17	10	-	-	-	-

第5表 就業保健師・助産師・看護師・准看護師の従事期間状況

(報告表第47)

令和4年末現在

	従事期間									
	総数	1年未満				1年以上2年未満				2年以上
		新規	再就業	転職	その他	新規	再就業	転職	その他	
保健師	917	63	16	52	5	25	12	43	12	689
男	93	6	2	3	-	6	-	3	-	73
女	824	57	14	49	5	19	12	40	12	616
助産師	573	41	7	34	3	24	11	20	4	429
看護師	17,694	1,135	367	1,057	93	740	286	841	135	13,040
男	3,086	167	31	179	12	131	32	141	27	2,366
女	14,608	968	336	878	81	609	254	700	108	10,674
准看護師	3,097	93	98	162	12	39	93	124	21	2,455
男	443	19	7	32	2	7	10	17	4	345
女	2,654	74	91	130	10	32	83	107	17	2,110
		割合(%)								
保健師	100.0	6.9	1.7	5.7	0.5	2.7	1.3	4.7	1.3	75.1
男	100.0	6.5	2.2	3.2	-	6.5	-	3.2	-	78.5
女	100.0	6.9	1.7	5.9	0.6	2.3	1.5	4.9	1.5	74.8
助産師	100.0	7.2	1.2	5.9	0.5	4.2	1.9	3.5	0.7	74.9
看護師	100.0	6.4	2.1	6.0	0.5	4.2	1.6	4.8	0.8	73.7
男	100.0	5.4	1.0	5.8	0.4	4.2	1.0	4.6	0.9	76.7
女	100.0	6.6	2.3	6.0	0.6	4.2	1.7	4.8	0.7	73.1
准看護師	100.0	3.0	3.2	5.2	0.4	1.3	3.0	4.0	0.7	79.3
男	100.0	4.3	1.6	7.2	0.5	1.6	2.3	3.8	0.9	77.9
女	100.0	2.8	3.4	4.9	0.4	1.2	3.1	4.0	0.6	79.5

第6表 就業歯科衛生士数、就業場所、年齢階級別

(報告表第39)

令和4年末現在

	総数		就業場所																									
			保健所、県又は市町村						病院	診療所	介護老人保険施設等								歯科衛生士学校又は養成所	事業所		その他						
			保健所		県		市町村				介護老人保健施設	介護医療院	指定介護老人福祉施設 (特別養護老人ホーム) 保健施設	居宅介護支援事業所 保健施設	その他													
			男	女	男	女	男	女							男	女	男	女						男	女	男	女	
平成30年	1,285	- 1,297	0	3	-	-	-	2	0	124	0	1,135	0	2	-	1	-	3	-	1	-	-	0	12	0	2	0	12
令和2年	1,404	- 1,404	-	3	-	-	-	1	-	127	-	1,245	-	2	-	-	-	5	-	1	-	2	-	7	-	2	-	9
令和4年	1,386	- 1,386	-	5	-	-	-	4	-	136	-	1,211	-	6	-	-	-	4	-	1	-	1	-	10	-	1	-	7
25歳未満	137	- 137	-	-	-	-	-	-	2	-	135	-	-	-	-	-	-	-	-	-	-	-	-	-	-	-	-	-
25～29歳	245	- 245	-	-	-	-	-	-	18	-	224	-	2	-	-	-	-	-	-	-	-	-	-	1	-	-	-	0
30～34歳	261	- 261	-	-	-	-	-	-	22	-	237	-	-	-	-	-	-	-	-	-	-	-	-	2	-	-	-	0
35～39歳	196	- 196	-	-	-	-	-	-	25	-	164	-	1	-	-	-	1	-	1	-	1	-	2	-	-	-	1	
40～44歳	144	- 144	-	1	-	-	-	-	17	-	124	-	-	-	-	-	-	-	-	-	-	-	2	-	-	-	-	
45～49歳	123	- 123	-	-	-	-	-	-	24	-	96	-	1	-	-	-	-	-	-	-	-	-	1	-	1	-	0	
50～54歳	103	- 103	-	2	-	-	-	-	13	-	83	-	1	-	-	-	-	-	-	-	-	-	1	-	-	-	3	
55～59歳	100	- 100	-	1	-	-	-	2	-	10	-	83	-	1	-	-	-	1	-	-	-	-	1	-	-	-	1	
60～64歳	61	- 61	-	1	-	-	-	1	-	3	-	53	-	-	-	-	-	2	-	-	-	-	-	-	-	-	1	
65歳以上	16	- 16	-	-	-	-	-	1	-	2	-	12	-	-	-	-	-	-	-	-	-	-	-	-	-	-	1	

第7表 就業歯科技工士数、就業場所、年齢階級別

(報告表第40)

令和4年末現在

	総数			就業場所									
				歯科技工所		病院・診療所		歯科技工士学校又は養成所		事業所		その他	
	総数	男	女	男	女	男	女	男	女	男	女	男	女
平成30年	230	195	35	120	22	72	13	1	-	1	-	1	-
令和2年	255	215	40	141	24	73	16	-	-	-	-	1	-
令和4年	222	188	34	123	20	64	14	1	-	-	-	-	-
25歳未満	1	-	1	-	1	-	-	-	-	-	-	-	-
25～29歳	6	6	-	5	-	1	-	-	-	-	-	-	-
30～34歳	14	11	3	5	2	6	1	-	-	-	-	-	-
35～39歳	25	17	8	13	5	4	3	-	-	-	-	-	-
40～44歳	20	12	8	10	7	2	1	-	-	-	-	-	-
45～49歳	21	15	6	9	2	6	4	-	-	-	-	-	-
50～54歳	16	12	4	9	1	3	3	-	-	-	-	-	-
55～59歳	41	38	3	18	1	20	2	-	-	-	-	-	-
60～64歳	37	36	1	24	1	11	-	1	-	-	-	-	-
65歳以上	41	41	-	30	-	11	-	-	-	-	-	-	-

第8表 歯科技工所数、歯科技工士数別

(報告表第41)

令和4年末現在

	総数	歯科技工士数						
		1人	2人	3人	4人	5～9人	10～19人	20人以上
平成30年	150	114	19	11	2	3	1	-
令和2年	153	113	22	10	3	4	1	-
令和4年	157	117	26	7	5	1	1	-

【あん摩マッサージ指圧、はり、きゅう・柔道整復】

第9表 就業あん摩マッサージ指圧師・はり師・きゅう師・柔道整復師数

(報告表第37)

令和4年末現在

	あん摩マッサージ指圧師	はり師	きゅう師	柔道整復師
平成30年	630	982	970	607
令和2年	570	979	976	662
令和4年	603	1081	1072	969
目が見える者	420	946	942	969
目が見えない者	183	135	130	

第10表 あん摩マッサージ及び指圧・はり・きゅう並びに柔道整復の施術所数

(報告表第38)

令和4年末現在

	あん摩、マッサージ及び指圧を行う施術所	はり及びきゅうを行う施術所	あん摩、マッサージ及び指圧、はり並びにきゅうを行う施術所	その他の施術所 (左記の3区分に属さない施術所)	柔道整復の施術所
平成30年	84	294	332	16	374
令和2年	72	315	317	8	383
令和4年	68	381	310	5	411

【調理師】

第11表 就業調理師数

(報告表第11)

令和4年末現在

	総数	就業場所										
		寄宿舎	学校	病院	事業所	社会福祉施設	介護老人保健施設	矯正施設	飲食店営業	魚介類販売業	そうざい製造業	その他
平成30年	1,622	1	495	48	7	850	41	-	170	1	6	3
令和2年	1,805	12	636	112	11	906	31		81	1	3	12
令和4年	1,735	14	577	100	22	629	67	-	306	1	2	17

隔年報 全国—都道府県—指定都市—中核市表、図

全国、都道府県表-1 都道府県別にみた就業保健師・助産師・看護師・准看護師数及び率(人口10万対)

(単位:人)

令和4年末現在

	実数				率(人口10万対)			
	保健師	助産師	看護師	准看護師	保健師	助産師	看護師	准看護師
全 国	60,299	38,063	1,311,687	254,329	48.3	30.5	1,049.8	203.5
北 海 道	3,288	1,571	67,176	13,065	64.0	30.6	1,306.9	254.2
青 森	709	340	13,463	4,374	58.9	28.2	1,118.2	363.3
岩 手	831	394	14,383	2,479	70.4	33.4	1,217.9	209.9
宮 城	1,165	771	21,304	4,643	51.1	33.8	934.4	203.6
秋 田	625	284	11,767	2,591	67.2	30.5	1,265.3	278.6
山 形	720	360	12,391	2,379	69.2	34.6	1,190.3	228.5
福 島	1,112	604	18,236	5,679	62.1	33.7	1,018.8	317.3
茨 城	1,357	761	24,148	6,375	47.8	26.8	850.3	224.5
栃 木	1,093	571	18,646	5,386	57.3	29.9	976.7	282.1
群 馬	1,132	547	19,868	6,111	59.2	28.6	1,038.6	319.4
埼 玉	2,311	1,615	54,603	11,003	31.5	22.0	744.2	150.0
千 葉	2,461	1,603	49,888	8,064	39.3	25.6	796.2	128.7
東 京	4,821	4,184	125,480	11,291	34.3	29.8	893.9	80.4
神 奈 川	2,862	2,494	75,074	7,338	31.0	27.0	813.2	79.5
新 潟	1,246	742	23,798	4,495	57.9	34.5	1,105.3	208.8
富 山	721	430	13,404	2,595	70.9	42.3	1,318.0	255.2
石 川	623	389	15,251	2,379	55.7	34.8	1,364.1	212.8
福 井	528	258	9,555	2,504	70.1	34.3	1,268.9	332.5
山 梨	646	255	8,658	1,757	80.5	31.8	1,079.6	219.1
長 野	1,857	872	24,403	4,071	91.9	43.2	1,208.1	201.5
岐 阜	1,122	640	18,552	5,090	57.7	32.9	953.3	261.6
静 岡	1,891	1,085	35,953	5,581	52.8	30.3	1,003.7	155.8
愛 知	3,066	2,334	66,768	11,252	40.9	31.1	890.8	150.1
三 重	859	496	18,910	4,214	49.3	28.5	1,085.5	241.9
滋 賀	723	536	14,857	1,362	51.3	38.0	1,054.4	96.7
京 都	1,368	929	29,240	3,708	53.6	36.4	1,146.7	145.4
大 阪	2,641	2,700	85,730	11,888	30.1	30.7	976.2	135.4
兵 庫	2,223	1,543	58,797	8,544	41.2	28.6	1,088.4	158.2
奈 良	648	408	14,185	1,758	49.6	31.2	1,086.1	134.6
和 歌 山	535	253	11,538	2,636	59.2	28.0	1,277.7	291.9
鳥 取	388	246	7,742	1,747	71.3	45.2	1,423.2	321.1
島 根	573	334	9,284	2,451	87.1	50.8	1,410.9	372.5
岡 山	1,159	560	24,654	3,641	62.2	30.1	1,324.1	195.5
広 島	1,455	727	33,314	9,448	52.7	26.3	1,207.0	342.3
山 口	783	411	18,227	5,638	59.6	31.3	1,388.2	429.4
徳 島	476	273	9,548	3,191	67.6	38.8	1,356.3	453.3
香 川	628	318	11,997	3,536	67.2	34.0	1,284.5	378.6
愛 媛	763	289	17,205	4,318	58.4	22.1	1,317.4	330.6
高 知	578	206	11,393	2,757	85.5	30.5	1,685.4	407.8
福 岡	2,314	1,597	65,134	13,995	45.2	31.2	1,273.1	273.6
佐 賀	552	245	11,766	4,001	68.9	30.6	1,468.9	499.5
長 崎	824	471	18,798	5,930	64.2	36.7	1,465.2	462.2
熊 本	1,103	508	24,586	8,671	64.2	29.6	1,431.1	504.7
大 分	830	369	15,700	4,751	75.0	33.3	1,418.2	429.2
宮 崎	746	353	15,097	5,309	70.9	33.6	1,435.1	504.7
鹿 児 島	1,026	614	23,522	7,236	65.6	39.3	1,504.9	463.0
沖 縄	917	573	17,694	3,097	62.5	39.0	1,205.3	211.0

(衛生行政報告例)

全国、都道府県図-1-① グラフでみる都道府県別にみた就業保健師・助産師率(人口10万対)

令和4年末現在

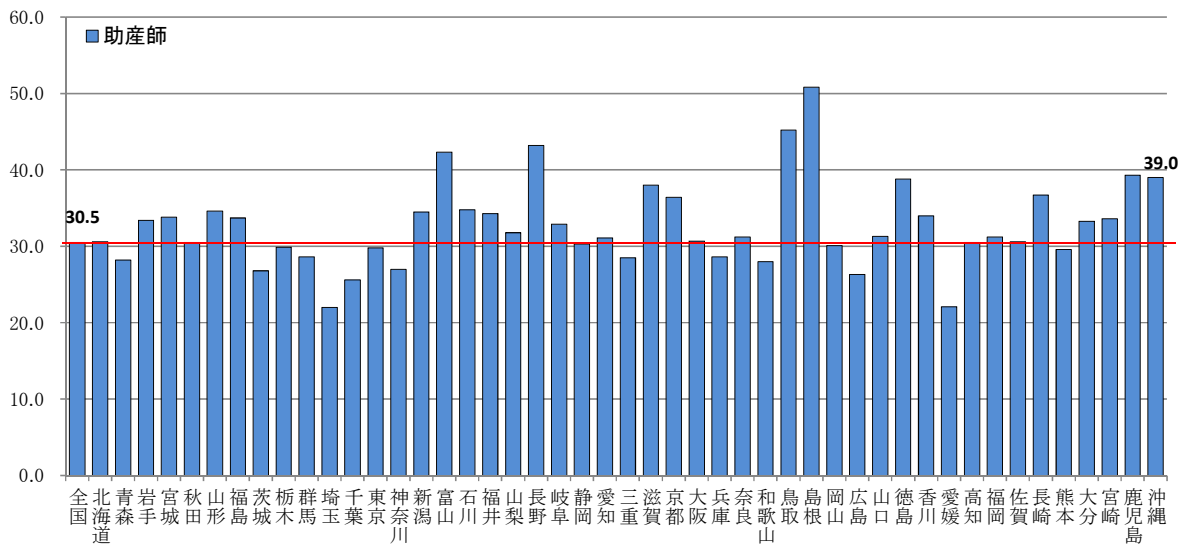
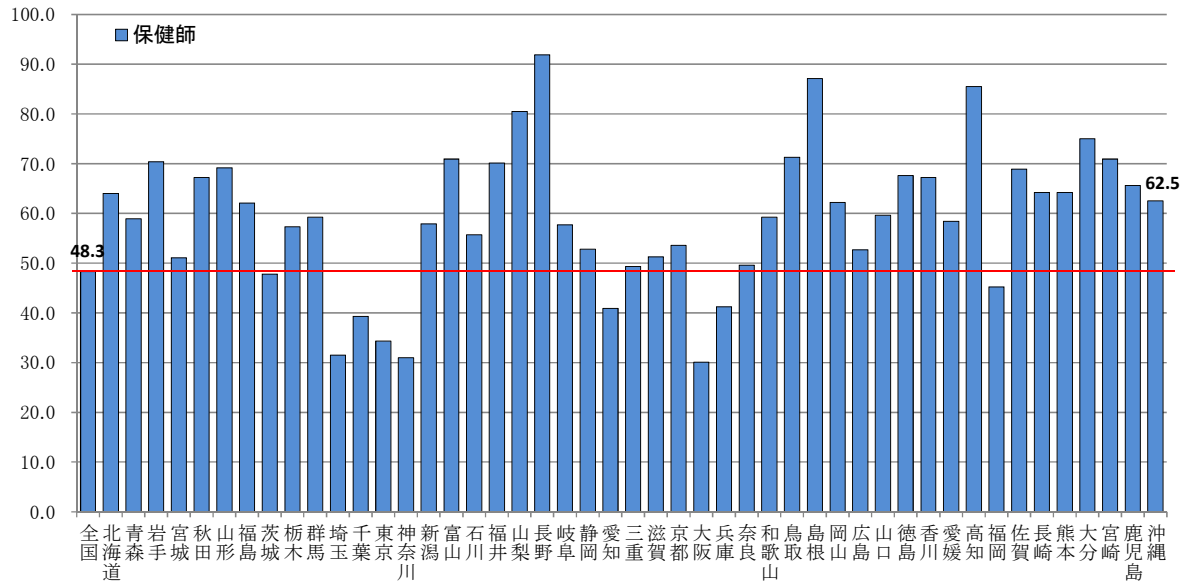

全国、都道府県別-1-② グラフでみる都道府県別にみた就業看護師・准看護師率(人口10万対)

令和4年末現在

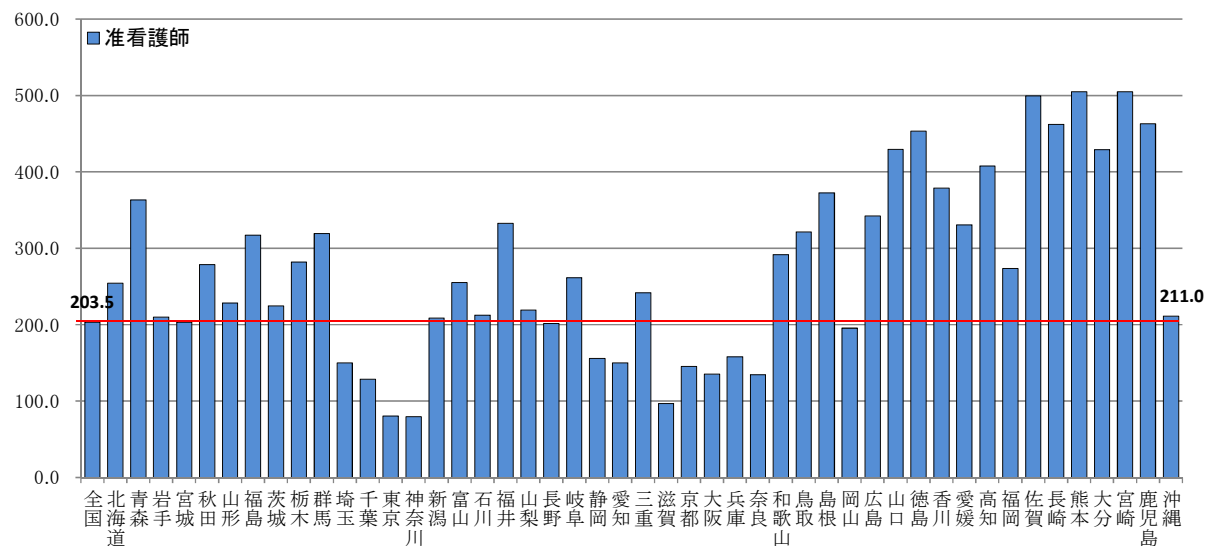
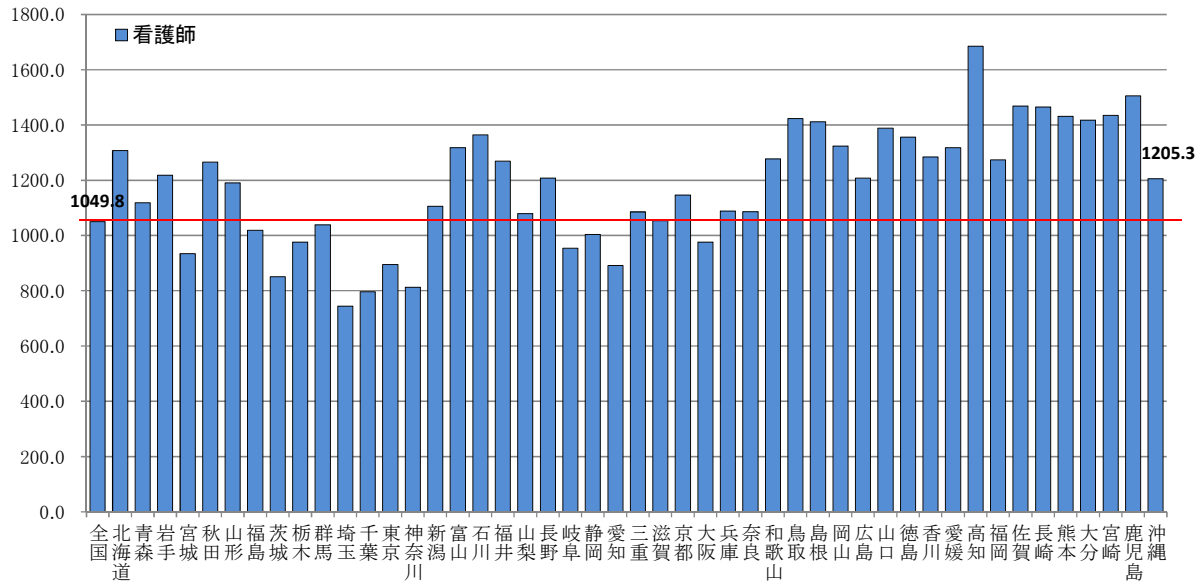

全国、都道府県表-2 都道府県別にみた就業歯科衛生士・歯科技工士数及び率(人口10万対)

(単位:人)

令和4年末現在

	実数		率(人口10万対)	
	歯科衛生士	歯科技工士	歯科衛生士	歯科技工士
全 国	145,183	32,942	116.2	26.4
北 海 道	6,501	1,787	126.5	34.8
青 森	916	447	76.1	37.1
岩 手	1,104	474	93.5	40.1
宮 城	2,286	682	100.3	29.9
秋 田	1,067	369	114.7	39.7
山 形	1,221	417	117.3	40.1
福 島	1,660	659	92.7	36.8
茨 城	2,603	631	91.7	22.2
栃 木	1,992	400	104.3	21.0
群 馬	2,351	569	122.9	29.7
埼 玉	4,438	708	60.5	9.6
千 葉	5,931	946	94.7	15.1
東 京	15,832	3,435	112.8	24.5
神 奈 川	9,453	1,830	102.4	19.8
新 潟	2,840	821	131.9	38.1
富 山	1,177	403	115.7	39.6
石 川	1,154	389	103.2	34.8
福 井	734	243	97.5	32.3
山 梨	1,089	255	135.8	31.8
長 野	2,725	614	134.9	30.4
岐 阜	3,139	560	161.3	28.8
静 岡	4,326	941	120.8	26.3
愛 知	7,794	1,752	104.0	23.4
三 重	2,187	467	125.5	26.8
滋 賀	1,519	370	107.8	26.3
京 都	2,603	525	102.1	20.6
大 阪	10,699	2,364	121.8	26.9
兵 庫	6,841	1,219	126.6	22.6
奈 良	1,675	272	128.3	20.8
和 歌 山	1,044	258	115.6	28.6
鳥 取	844	241	155.1	44.3
島 根	928	240	141.0	36.5
岡 山	2,961	570	159.0	30.6
広 島	4,051	960	146.8	34.8
山 口	1,651	450	125.7	34.3
徳 島	1,315	396	186.8	56.3
香 川	1,711	549	183.2	58.8
愛 媛	1,678	380	128.5	29.1
高 知	1,014	225	150.0	33.3
福 岡	7,255	1,353	141.8	26.4
佐 賀	1,300	226	162.3	28.2
長 崎	2,284	404	178.0	31.5
熊 本	2,677	560	155.8	32.6
大 分	1,620	604	146.3	54.6
宮 崎	1,529	344	145.3	32.7
鹿 児 島	2,060	407	131.8	26.0
沖 縄	1,404	226	95.6	15.4

(衛生行政報告例)

全国、都道府県別-2 グラフでみる都道府県別にみた就業歯科衛生士・歯科技工士率(人口10万対)

令和4年末現在

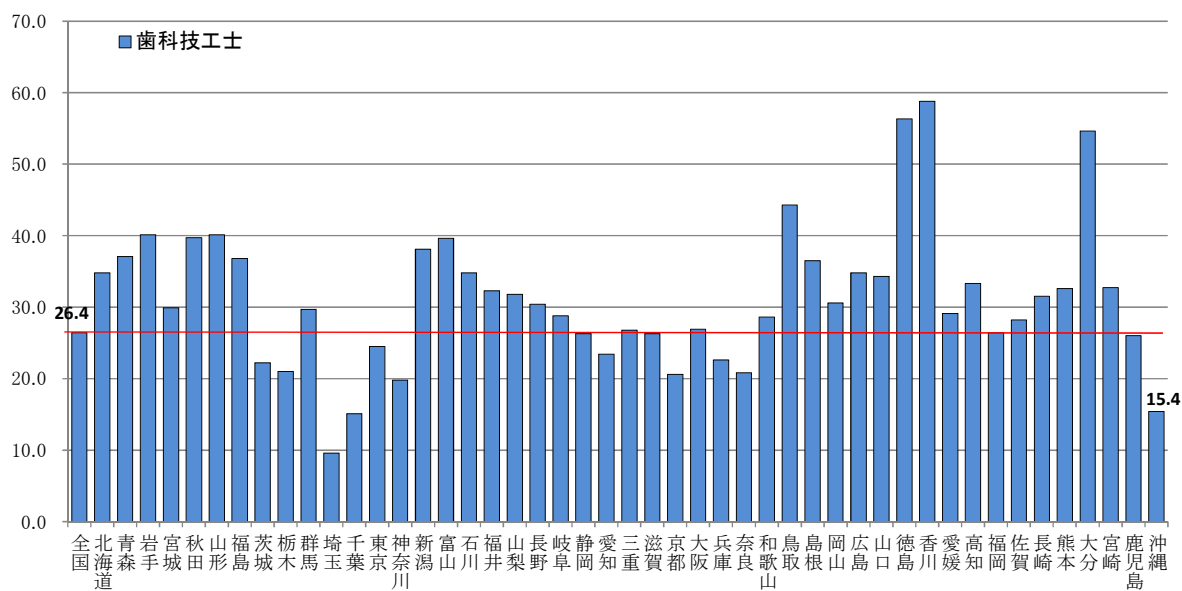
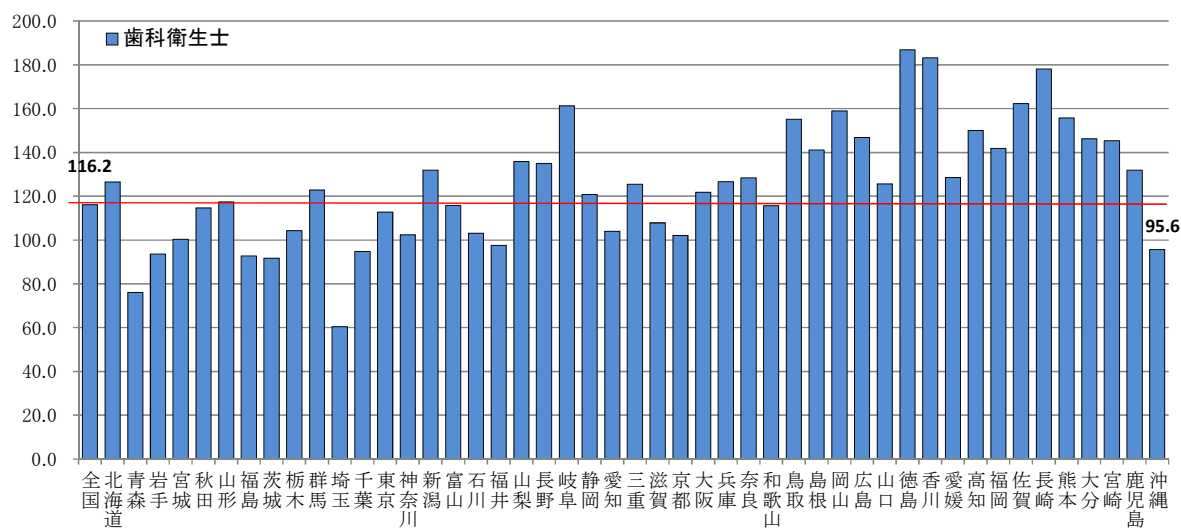

全国、都道府県表-3 都道府県にみた就業あん摩マッサージ指圧師・はり師・きゅう師・柔道整復師数及び率(人口10万対)

(単位:人)

令和4年末現在

	実数				率(人口10万対)			
	あん摩 マッサージ 指圧師	はり師	きゅう師	柔道整復師	あん摩 マッサージ 指圧師	はり師	きゅう師	柔道整復師
全 国	121,565	134,218	132,205	78,827	97.3	107.4	105.8	63.1
北 海 道	3,118	4,760	4,694	2,532	60.7	92.6	91.3	49.3
青 森	526	422	410	451	43.7	35.0	34.1	37.5
岩 手	453	637	614	518	38.4	53.9	52.0	43.9
宮 城	1,364	1,497	1,480	1,622	59.8	65.7	64.9	71.1
秋 田	570	502	486	366	61.3	54.0	52.3	39.4
山 形	558	471	458	435	53.6	45.2	44.0	41.8
福 島	1,343	1,176	1,165	1,023	75.0	65.7	65.1	57.2
茨 城	1,840	1,568	1,530	1,180	64.8	55.2	53.9	41.5
栃 木	1,496	1,249	1,207	1,202	78.4	65.4	63.2	63.0
群 馬	1,688	1,525	1,495	1,230	88.2	79.7	78.1	64.3
埼 玉	6,200	6,542	6,380	4,546	84.5	89.2	87.0	62.0
千 葉	4,787	5,807	5,683	3,788	76.4	92.7	90.7	60.5
東 京	27,658	22,653	22,561	11,753	197.0	161.4	160.7	83.7
神 奈 川	16,797	15,658	15,486	5,856	181.9	169.6	167.7	63.4
新 潟	1,334	1,374	1,361	817	62.0	63.8	63.2	37.9
富 山	468	490	485	766	46.0	48.2	47.7	75.3
石 川	809	684	673	613	72.4	61.2	60.2	54.8
福 井	412	398	392	346	54.7	52.9	52.1	45.9
山 梨	781	712	701	422	97.4	88.8	87.4	52.6
長 野	1,575	1,581	1,546	1,118	78.0	78.3	76.5	55.3
岐 阜	1,902	1,742	1,707	1,102	97.7	89.5	87.7	56.6
静 岡	2,506	2,953	2,891	1,758	70.0	82.4	80.7	49.1
愛 知	5,079	6,467	6,364	3,122	67.8	86.3	84.9	41.7
三 重	864	1,182	1,143	564	49.6	67.9	65.6	32.4
滋 賀	895	1,235	1,226	824	63.5	87.7	87.0	58.5
京 都	3,607	4,361	4,288	2,116	141.5	171.0	168.2	83.0
大 阪	10,915	16,869	16,614	9,575	124.3	192.1	189.2	109.0
兵 庫	3,077	6,352	6,278	3,786	57.0	117.6	116.2	70.1
奈 良	900	1,571	1,554	793	68.9	120.3	119.0	60.7
和 歌 山	830	1,162	1,146	767	91.9	128.7	126.9	84.9
鳥 取	311	319	308	105	57.2	58.6	56.6	19.3
島 根	453	433	408	144	68.8	65.8	62.0	21.9
岡 山	1,086	1,403	1,358	915	58.3	75.3	72.9	49.1
広 島	1,492	2,320	2,278	1,177	54.1	84.1	82.5	42.6
山 口	822	756	735	405	62.6	57.6	56.0	30.8
徳 島	833	635	639	465	118.3	90.2	90.8	66.1
香 川	1,157	1,236	1,206	588	123.9	132.3	129.1	63.0
愛 媛	1,367	1,254	1,228	753	104.7	96.0	94.0	57.7
高 知	447	481	470	269	66.1	71.2	69.5	39.8
福 岡	2,743	3,998	3,938	4,082	53.6	78.1	77.0	79.8
佐 賀	508	570	555	482	63.4	71.2	69.3	60.2
長 崎	714	994	957	796	55.7	77.5	74.6	62.0
熊 本	1,284	1,307	1,267	784	74.7	76.1	73.7	45.6
大 分	1,055	977	954	589	95.3	88.3	86.2	53.2
宮 崎	877	1,054	1,033	472	83.4	100.2	98.2	44.9
鹿 児 島	1,461	1,800	1,781	841	93.5	115.2	113.9	53.8
沖 縄	603	1,081	1,072	969	41.1	73.6	73.0	66.0

(衛生行政報告例)

令和4年末現在

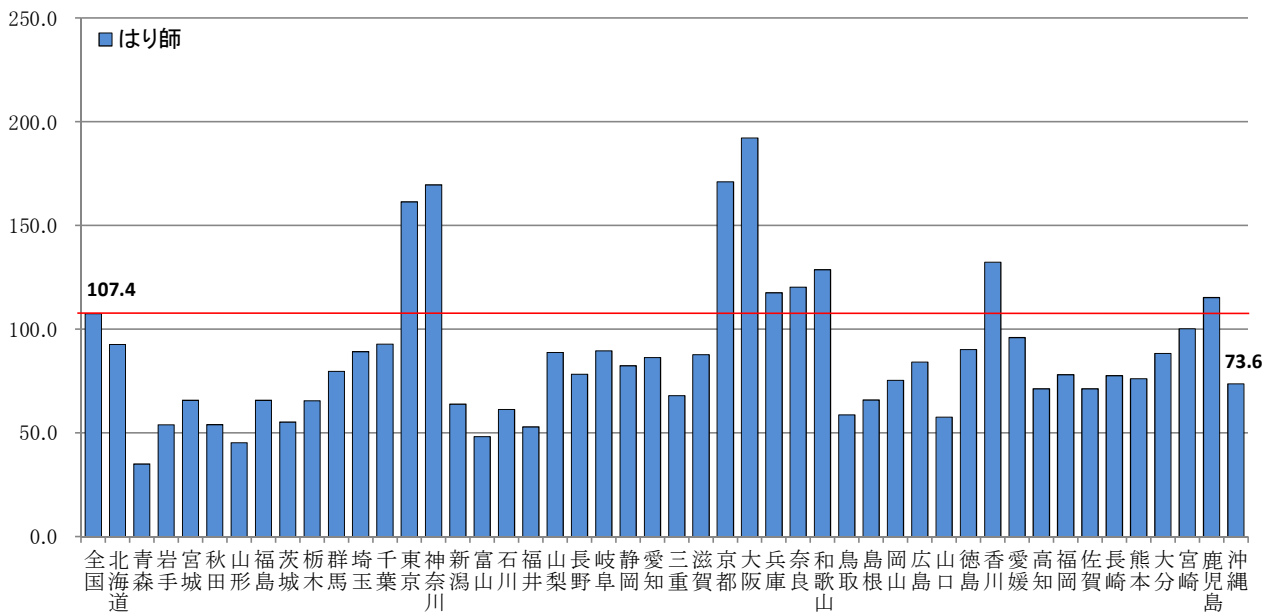
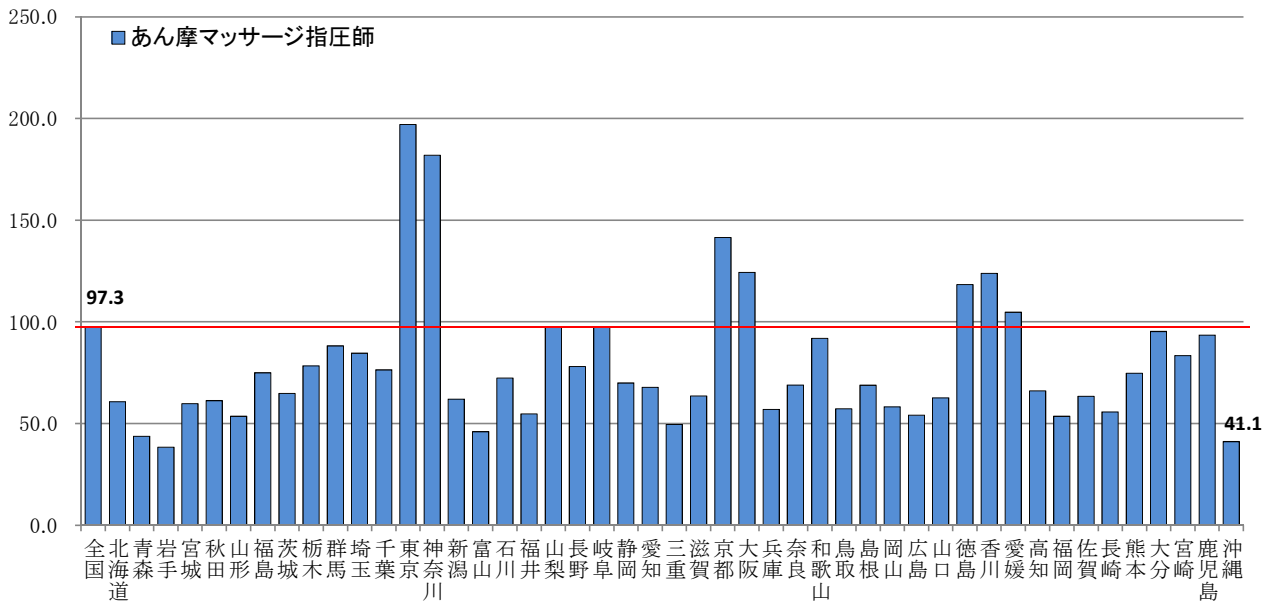

全国、都道府県図-3-② グラフでみる都道府県にみた就業きゆう師・柔道整復師率(人口10万対)

令和4年末現在

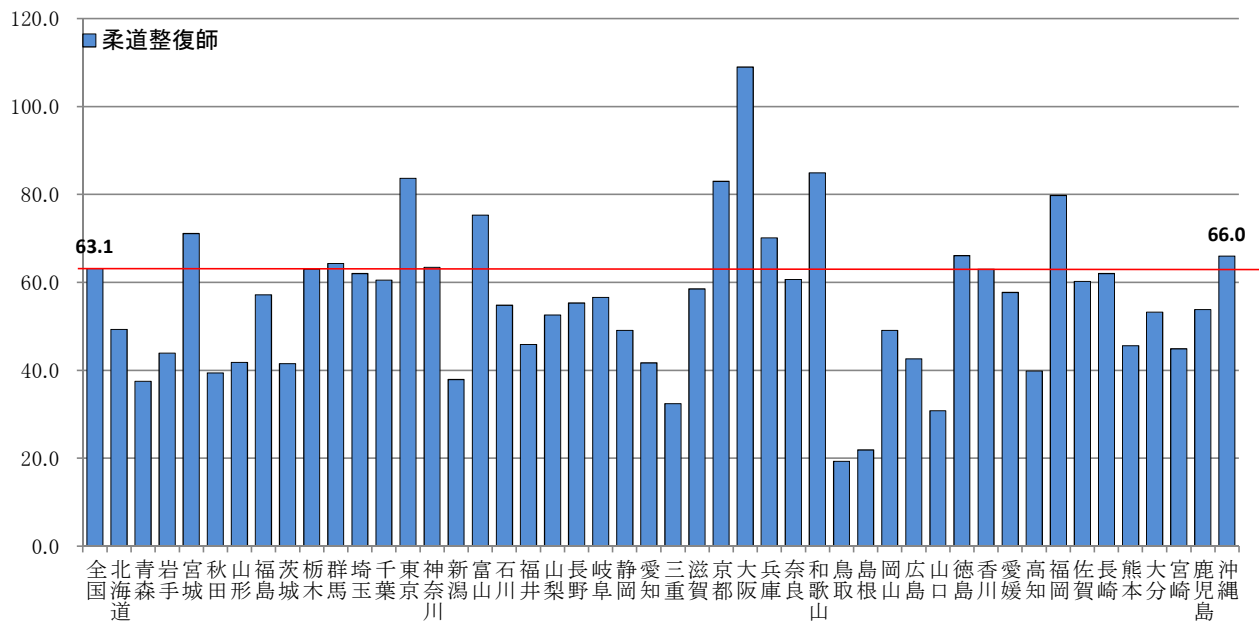
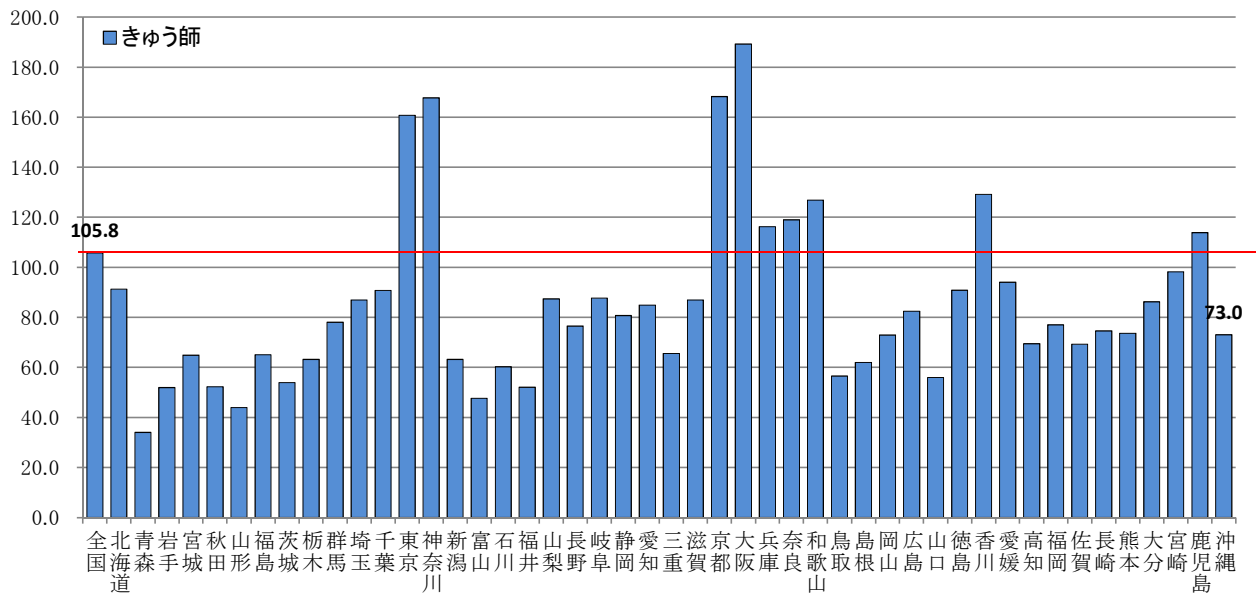

2 年度報

【精神保健福祉】

第1表 精神障害者申請・通報・届出及び移送の状況

(報告表第1)

令和4年度

	申請通報届出件数	調査により診察の必要がないと認めた者	診察を受けた者				移送を行った件数		
			1次診察のみ実施	2次診察実施			調査から1次診察場所まで	1次診察場所から2次診察場所まで	2次診察場所から病院まで
				法第29条該当症状の者	法第29条該当症状でなかった者				
				措置以外の入院	入院以外の処遇				
平成30年	275	166	8	95	-	6	76	85	93
令和元年	312	165	12	126	-	9	109	112	109
令和2年	283	154	21	105	1	3	102	89	104
令和3年	301	166	14	113	2	6	109	106	112
令和4年	281	143	11	123	1	2	115	107	115
一般からの申請	1	1	-	-	-	-	-	-	-
警察官からの通報	108	49	6	50	1	1	44	39	42
検察官からの通報	78	5	5	68	-	-	71	68	68
保護観察所の長からの通報	-	-	-	-	-	-	-	-	-
矯正施設の長からの通報	93	88	-	5	-	-	-	-	5
精神科病院の管理者からの届出	1	-	-	-	-	1	-	-	-
心身喪失等の状態で重大な他害行為を行った者に係る通報	-	-	-	-	-	-	-	-	-

第2表 精神障害者措置入院・仮退院状況

(報告表第2)

令和4年度

	措置患者				仮退院患者 (措置患者の再掲)	
	前年度末患者数	本年度中新規患者数	本年度中解除患者数	本年度末患者数	前年度末患者数	本年度末患者数
平成30年	26	95	93	28	-	-
令和元年	28	126	122	32	-	-
令和2年	32	105	106	31	-	-
令和3年	31	113	115	29	-	1
令和4年	29	123	118	34	1	-

※平成29年度末患者数を誤って報告していたため平成30年の「前年度末患者数」と一致しない。

(措置患者の転帰状況)

	前年度10月中の措置患者数	本年度10月1日までの症状消退届提出者数	症状消退届提出時の転帰状況				
			入院継続	通院医療	転医	死亡	その他
一般からの申請による措置患者	-	-	-	-	-	-	-
警察官からの通報による措置患者	3	3	2	1	-	-	-
検察官からの通報による措置患者	4	4	3	-	-	-	1
矯正施設の長からの通報による措置患者	-	-	-	-	-	-	-

(緊急措置入院状況)

	診察を受けた者	緊急措置入院の必要なしと診察された者	緊急措置入院の必要ありと診察された者のその後の処遇		
			措置入院	措置入院以外の入院	入院以外の処遇
診察を受けた者	5	-	5	-	-

第3表 医療保護入院・応急入院及び移送による入院届出状況

(報告表第3)

令和4年度

	医療保護入院											応急入院			
	指定医の診察に基づく同意書					特定医師の診察に基づく同意書					退院	基 づく 医 の 診 察 に	に 特 定 医 師 の 診 察		
	配 偶 者	親 権 者	扶 養 義 務 者	後 見 人	保 佐 人	市 区 町 村 長	配 偶 者	親 権 者	扶 養 義 務 者	後 見 人				保 佐 人	市 区 町 村 長
届出数	442	47	2,757	70	6	109	3	1	23	-	-	-	3,493	73	2
(再掲)移送による入院	-	-	-	-	-	-	-	-	-	-	-	-	-	-	-

第4表 精神医療審査会の審査状況

(報告表第4)

令和4年度

	審査件数	審査結果件数			審査中
		現在の入院形 態が適当	他の入院形態 への移行が適 当	入院継続 不要	
総数	4,808	4,812	-	1	30
医療保護入院時の届出	3,493	3,488	-	1	28
入院中の 定期報告等	任意入院	-	-	-	-
	医療保護入院	1,291	1,299	-	2
	措置入院	24	25	-	-

	請求件数	請求者													
		本人		代理人		配偶者		親権者		扶養義務者		後見人			
		1回	2回以上	1回	2回以上	1回	2回以上	1回	2回以上	1回	2回以上	1回	2回以上		
退院の請求	任意入院者	1	-	-	-	-	-	-	-	1	-	-	-	-	-
	医療保護入院者	63	14	53	12	8	1	-	-	-	-	2	2	1	-
	措置入院者	15	-	14	-	1	-	-	-	-	-	-	-	-	-
	その他	-	-	-	-	-	-	-	-	-	-	-	-	-	-
	総数	79	14	67	12	9	1	-	-	1	-	2	2	1	-
処遇改善の請求	任意入院者	-	-	-	-	-	-	-	-	-	-	2	-	-	-
	医療保護入院者	13	-	13	-	-	-	-	-	-	-	-	-	-	-
	措置入院者	2	-	1	-	1	-	-	-	-	-	-	-	-	-
	その他	-	-	-	-	-	-	-	-	-	-	-	-	-	-
	総数	15	-	14	-	1	-	-	-	-	-	2	-	-	-

	請求者	審査件数	審査結果 件数		審査結果等 要旨の通知時期			審査中			
			保佐人	市区町村長	入院又は 処遇は適 当	入院又は 処遇は不 適当	1月以 内		1月超	その他	
											1回
退院の請求	任意入院者	-	-	-	1	1	-	1	-	-	-
	医療保護入院者	-	-	-	60	60	-	46	14	-	-
	措置入院者	-	-	-	12	12	-	10	2	-	-
	その他	-	-	-	-	-	-	-	-	-	-
	総数	-	-	-	73	73	-	57	16	-	-
処遇改善の請求	任意入院者	-	-	-	-	-	-	-	-	-	-
	医療保護入院者	-	-	-	8	8	-	5	3	-	-
	措置入院者	-	-	-	2	2	-	2	-	-	-
	その他	-	-	-	-	-	-	-	-	-	-
	総数	-	-	-	10	10	-	7	3	-	-

【精神保健福祉】

第5表 精神障害者保健福祉手帳交付台帳登載数

(報告表第5) 令和4年度

	前年度末現在	年度中						年度末現在	年度中	
		新規交付	転入	転出	返還	障害の等級の変更			れ有効期限切(再掲)	認定更新
						増	減			
平成30年	10,603	1,764	49	-	6	723	723	12,410	783	8,767
令和元年	11,627	1,804	55	-	224	855	855	13,262	964	9,753
令和2年	12,298	1,600	71	1	422	753	753	13,546	1,380	9,309
令和3年	12,166	1,852	111	-	237	984	984	13,892	1,012	11,623
令和4年	12,880	2,145	120	-	251	797	797	14,894	1,234	11,135
1級	2,926	391	7	-	140	279	144	3,319	320	2,675
2級	7,393	1,110	67	-	97	395	370	8,498	724	6,481
3級	2,561	644	46	-	14	123	283	3,077	190	1,979

注)「前年度末現在」は、本年度中に適及更新を行った場合を除き、前年度末までに有効期限が切れた精神障害者保健福祉手帳所持者の数は含まれない。

第6表 精神保健福祉センターにおける相談、デイ・ケア、訪問指導等の状況

(報告表第6) 令和4年度

	相談、デイ・ケア、訪問指導					(再掲)デイ・ケア			(再掲)訪問指導						
	実人員	(再掲)新規者の受付経路				実人員	延人員	ひきこもり(再掲)	実人員	延人員	(延人員の再掲)				
		保健所	市町村	医療機関	その他						ひきこもり	自殺関連	自殺者(再掲)の遺族	犯罪被害	災害
被指導人員	221	2	5	7	48	24	343	319	4	121	121	-	-	-	-

	実人員	延人員													(延人員の再掲)										
		老人精神保健	社会復帰	アルコール	新規者(4)の再掲	薬物	新規者(6)の再掲	ギャンブル	新規者(8)の再掲	ゲーム	新規者(10)の再掲	思春期	心の健康づくり	うつ・うつ状態	摂食障害	てんかん	その他	計	ひきこもり	発達障害	自殺関連	自殺者(再掲)の遺族	犯罪被害	災害	
(再掲)相談																									
被指導人員	193	3	3	18	15	8	8	141	40	6	6	6	6	-	12	-	-	467	664	420	8	9	-	-	-
電話相談等																									
電話による相談		44	37	83	27	72	14	15	14	93	5	1	5,530	5,935	1,621	29	108	6	1	-					
電子メールによる相談		-	1	1	-	3	-	2	3	-	-	-	255	265	242	-	-	-	-	-	-	-	-	-	

普及啓発	地域住民への講演、交流会	(再掲)薬物関連問題(アルコールを除く)	精神障害者(家族)に対する教室等	(再掲)薬物関連問題(アルコールを除く)
開催回数	12	-	-	-
延人員	600	-	-	-

注1)「ひきこもり」とは、仕事や学校に行かず、かつ家族以外の人との交流をほとんどせず、6か月以上続けて自宅にひきこもっている状態にある7歳から49歳までの者をいう。

注2)「自殺関連」とは、相談内容が、自殺の危険、予告・通知、実行中、未遂、遺族等からの相談のいずれかに該当するものをいう。

【精神保健福祉】

第7表 精神保健福祉センターにおける技術指導等の状況

(報告表第7)

令和4年度

	技術指導・援助(延件数)													教育研修		
	老人精神保健	社会復帰	アルコール	薬物	ギャンブル	ゲーム	思春期	心の健康づくり	ひきこもり	自殺関連	犯罪被害	災害	その他	総数	延件数	参加延人員
保健所	-	-	12	-	-	-	-	-	8	-	-	-	11	31	54	142
市町村	-	-	-	-	-	-	-	-	25	-	-	-	5	30	143	339
福祉事務所	-	-	1	-	-	-	-	-	5	-	-	-	-	6	11	21
医療施設	-	4	24	-	-	-	-	-	3	-	2	-	164	197	105	269
介護老人保健施設	-	-	-	-	-	-	-	-	1	-	-	-	-	1	-	-
障害者支援施設	-	-	-	-	-	-	-	-	2	-	-	-	-	2	9	12
社会福祉施設	-	-	-	-	-	-	-	-	8	-	-	-	-	8	6	13
その他	-	5	37	1	-	-	-	-	39	17	58	-	109	266	183	1,126
実施件数	-	9	3	1	-	-	-	-	17	3	60	-	60	153	33	-

	組織育成					総数
	患者会	家族会	自助団体・回復施設等	職親会	その他	
支援件数	-	6	-	-	-	6

注1)「ひきこもり」とは、仕事や学校に行かず、かつ家族以外の人との交流をほとんどせずに、6か月以上続けて自宅にひきこもっている状態にある7歳から49歳までの者をいう。

注2)「自殺関連」とは、相談内容が、自殺の危険、予告・通知、実行中、未遂、遺族等からの相談のいずれかに該当するものをいう。

第8表 精神保健福祉センターにおける職種別職員配置状況

(報告表第8)

令和4年度末現在

	実人員							総数
	医師	保健師	看護師	作業療法士	精神保健福祉士	公認心理師	その他	
平成30年	1	3	1	1	-	-	8	14
令和元年	1	3	1	1	-	-	7	13
令和2年	1	4	1	1	-	-	8	15
令和3年	1	4	1	1	-	1	7	15
令和4年	1	4	1	1	-	3	5	15
(再掲)精神保健福祉士	-	-	-	-	-	-	-	-
(再掲)精神保健福祉相談員	-	4	1	1	-	3	-	9

【栄養】

第9表 栄養士免許交付数

(報告表第9)

令和4年度

	栄養士免許交付数
平成30年	41
令和元年	48
令和2年	46
令和3年	39
令和4年	118

第10表 調理師免許交付数

(報告表第10)

令和4年度

	免許交付数					免許の取り消し			登録の消除
	指定養成施設卒業者	講習課程修了者	都道府県知事試験合格者	附則第3項による講習認定	総数	法第6条第1号に該当する者	法第6条第2号に該当する者	総数	
平成30年	229	-	299	-	528	-	-	-	-
令和元年	240	-	231	-	471	-	-	-	-
令和2年	276	-	234	-	510	-	-	-	2
令和3年	193	-	227	-	420	-	-	-	-
令和4年	176	-	265	-	441	-	-	-	-

【栄養】

第11表 給食施設数・管理栄養士数・栄養士数・調理師数

(報告表第12)

令和4年度末現在

	総数			管理栄養士のみの施設		管理栄養士・栄養士 どちらもいる施設			栄養士のみの施設		管理栄養士・栄養士 どちらもいない施設 数	調理師のいる施設		調理師のいない施設 数	
	施設数	管理栄養士数	栄養士数	施設数	管理栄養士数	施設数	管理栄養士数	栄養士数	施設数	栄養士数		施設数	調理師数		
特定給食施設 総数	595	615	327	143	231	124	384	209	104	118	224	483	1,930	112	
I 指定施設	学校	-	-	-	-	-	-	-	-	-	-	-	-	-	
	病院	30	205	72	1	7	29	198	72	-	-	-	27	274	3
	介護老人保健施設	-	-	-	-	-	-	-	-	-	-	-	-	-	-
	介護医療院	-	-	-	-	-	-	-	-	-	-	-	-	-	-
	老人福祉施設	-	-	-	-	-	-	-	-	-	-	-	-	-	-
	児童福祉施設	-	-	-	-	-	-	-	-	-	-	-	-	-	-
	社会福祉施設	-	-	-	-	-	-	-	-	-	-	-	-	-	-
	事業所	-	-	-	-	-	-	-	-	-	-	-	-	-	-
	寄宿舎	-	-	-	-	-	-	-	-	-	-	-	-	-	-
	矯正施設	-	-	-	-	-	-	-	-	-	-	-	-	-	-
自衛隊	1	1	-	1	1	-	-	-	-	-	-	1	4	-	
一般給食センター	-	-	-	-	-	-	-	-	-	-	-	-	-	-	
その他	-	-	-	-	-	-	-	-	-	-	-	-	-	-	
総数	31	206	72	2	8	29	198	72	-	-	-	28	278	3	
II I施設を除く 1回300食以上 又は 1日750食以上	学校	72	72	52	31	53	14	19	19	27	33	-	63	515	9
	病院	5	11	6	1	1	4	10	6	-	-	-	5	21	-
	介護老人保健施設	-	-	-	-	-	-	-	-	-	-	-	-	-	-
	介護医療院	-	-	-	-	-	-	-	-	-	-	-	-	-	-
	老人福祉施設	-	-	-	-	-	-	-	-	-	-	-	-	-	-
	児童福祉施設	-	-	-	-	-	-	-	-	-	-	-	-	-	-
	社会福祉施設	-	-	-	-	-	-	-	-	-	-	-	-	-	-
	事業所	1	1	-	1	1	-	-	-	-	-	-	1	1	-
	寄宿舎	-	-	-	-	-	-	-	-	-	-	-	-	-	-
	矯正施設	1	1	-	1	1	-	-	-	-	-	-	-	-	1
自衛隊	3	3	1	2	2	1	1	1	-	-	-	3	31	-	
一般給食センター	5	5	6	1	2	3	3	6	-	-	1	4	32	1	
その他	-	-	-	-	-	-	-	-	-	-	-	-	-	-	
総数	87	93	65	37	60	22	33	32	27	33	1	76	600	11	
III I、IIを除く 1回100食以上 又は 1日250食以上	学校	25	12	10	11	11	1	1	1	9	9	4	15	44	10
	病院	36	117	45	11	33	25	84	45	-	-	-	35	159	1
	介護老人保健施設	34	54	17	21	35	12	19	15	1	2	-	29	105	5
	介護医療院	1	2	-	1	2	-	-	-	-	-	-	1	6	-
	老人福祉施設	42	63	29	15	28	24	35	26	2	3	1	37	145	5
	児童福祉施設	293	41	65	34	35	6	6	10	52	55	201	223	469	70
	社会福祉施設	13	19	7	7	15	2	4	3	3	4	1	12	40	1
	事業所	3	-	-	-	-	-	-	-	-	-	3	3	10	-
	寄宿舎	3	-	1	-	-	-	-	-	1	1	2	2	7	1
	矯正施設	1	-	-	-	-	-	-	-	-	-	1	1	1	-
自衛隊	9	2	3	2	2	-	-	-	3	3	4	9	34	-	
一般給食センター	2	1	1	1	1	-	-	-	1	1	-	2	4	-	
その他	15	5	12	1	1	3	4	5	5	7	6	10	28	5	
総数	477	316	190	104	163	73	153	105	77	85	223	379	1,052	98	
その他の 給食施設	学校	25	3	13	2	2	1	1	1	11	12	11	9	21	16
	病院	22	32	10	9	21	8	11	9	1	1	4	16	48	6
	介護老人保健施設	4	5	3	1	2	2	3	2	1	1	-	3	11	1
	介護医療院	2	1	-	1	1	-	-	-	-	-	1	-	-	2
	老人福祉施設	48	29	22	15	22	5	7	5	14	17	14	35	85	13
	児童福祉施設	336	28	73	21	23	4	5	6	59	67	252	222	374	114
	社会福祉施設	36	18	20	9	12	6	6	6	14	14	7	22	52	14
	事業所	3	1	-	1	1	-	-	-	-	-	2	3	3	-
	寄宿舎	6	-	1	-	-	-	-	-	1	1	5	1	3	5
	矯正施設	-	-	-	-	-	-	-	-	-	-	-	-	-	-
自衛隊	2	1	-	1	1	-	-	-	-	-	1	2	4	-	
一般給食センター	-	-	-	-	-	-	-	-	-	-	-	-	-	-	
その他	46	7	9	6	7	-	-	-	9	9	31	22	51	24	
総数	530	125	151	66	92	26	33	29	110	122	328	335	652	195	

【栄養】

第12表 特定給食施設に対する指導・監督数

(報告表第13)

令和4年度末現在

	指定施設								指定施設以外の特定給食施設					
	指導・助言件数		立入検査件数	勧告件数		命令件数		罰則処分件数		指導・助言件数	立入検査件数	勧告件数	命令件数	罰則処分件数
	管理栄養士配置	栄養管理		管理栄養士配置	栄養管理	管理栄養士配置	栄養管理	管理栄養士配置	栄養管理					
平成30年	-	17	-	6	1	-	-	-	-	386	8	-	-	-
令和元年	-	15	1	-	-	-	-	-	-	368	4	-	-	-
令和2年	-	7	-	-	-	-	-	-	-	345	-	-	-	-
令和3年	-	2	-	-	-	-	-	-	-	373	2	-	-	-
令和4年	-	6	6	-	-	-	-	-	-	329	-	-	-	-
学校	-	-	-	-	-	-	-	-	-	36	-	-	-	-
病院	-	5	6	-	-	-	-	-	-	17	-	-	-	-
介護老人保健施設	-	-	-	-	-	-	-	-	-	2	-	-	-	-
介護医療院	-	-	-	-	-	-	-	-	-	-	-	-	-	-
老人福祉施設	-	-	-	-	-	-	-	-	-	4	-	-	-	-
児童福祉施設	-	-	-	-	-	-	-	-	-	259	-	-	-	-
社会福祉施設	-	-	-	-	-	-	-	-	-	2	-	-	-	-
事業所	-	-	-	-	-	-	-	-	-	3	-	-	-	-
寄宿舎	-	-	-	-	-	-	-	-	-	-	-	-	-	-
矯正施設	-	-	-	-	-	-	-	-	-	-	-	-	-	-
自衛隊	-	1	-	-	-	-	-	-	-	3	-	-	-	-
一般給食センター	-	-	-	-	-	-	-	-	-	2	-	-	-	-
その他	-	-	-	-	-	-	-	-	-	1	-	-	-	-

【衛生検査】

第13表(1-2) 地方衛生研究所における衛生検査件数, 依頼経路・検査の種類別

(報告表第14)

令和4年度

		総数	依頼によるもの				依頼によらないもの
			住民	保健所	保健所以外の行政機関	その他(医療機関、学校、事業所等)	
	平成30年	17,846	-	3,431	13,027	-	1,388
	令和元年	23,704	-	2,524	13,832	8	7,340
	令和2年	34,337	-	20,274	12,040	8	2,015
	令和3年	18,861	-	6,685	10,890	5	1,281
	令和4年	23,631	1	10,198	11,821	3	1,608
結核	分離・同定・検出	-	-	-	-	-	-
	核酸検査	177	-	3	-	-	174
	化学療法剤に対する耐性検査	-	-	-	-	-	-
性病	梅毒	-	-	-	-	-	-
	その他	-	-	-	-	-	-
ウイルス・リケッチア等検査	分離・同定・検出	ウイルス	9,460	-	9,460	-	-
		リケッチア	267	-	31	-	236
		クラミジア・マイコプラズマ	-	-	-	-	-
	抗体検査	ウイルス	4	-	4	-	-
		リケッチア	14	-	14	-	-
		クラミジア・マイコプラズマ	-	-	-	-	-
病原微生物の動物試験		-	-	-	-	-	
原虫・寄生虫等	原虫	-	-	-	-	-	
	寄生虫	-	-	-	-	-	
	そ族・節足動物	150	1	-	75	3	71
	真菌・その他	-	-	-	-	-	
食中毒	病原微生物検査	細菌	133	-	133	-	-
		ウイルス	70	-	70	-	-
		核酸検査	97	-	97	-	-
	理化学的検査	2	-	2	-	-	
	動物を用いる検査	-	-	-	-	-	
	その他	-	-	-	-	-	
臨床検査	血液検査(血液一般検査)		-	-	-	-	-
	血清等検査	エイズ(HIV)検査	2	-	2	-	-
		HBs抗原、抗体検査	-	-	-	-	-
		その他	-	-	-	-	-
	生化学検査	先天性代謝異常検査	-	-	-	-	-
		その他	-	-	-	-	-
	尿検査	尿一般	-	-	-	-	-
		神経芽細胞腫	-	-	-	-	-
		その他	-	-	-	-	-
	アレルギー検査(抗原検査・抗体検査)		-	-	-	-	-
その他		-	-	-	-	-	
食品等検査	微生物学的検査		37	-	37	-	-
	理化学的検査(残留農薬・食品添加物等)		128	-	79	-	49
	動物を用いる検査		-	-	-	-	-
	その他		-	-	-	-	-
(上記以外)細菌検査	分離・同定・検出		108	-	108	-	-
	核酸検査		112	-	112	-	-
	抗体検査		13	-	13	-	-
	化学療法剤に対する耐性検査		-	-	-	-	-

【衛生検査】

第13表(2-2) 地方衛生研究所における衛生検査件数, 依頼経路・検査の種類別

(報告表第14)

令和4年度

		総数	依頼によるもの				依頼によらないもの
			住民	保健所	保健所以外の行政機関	その他(医療機関、学校、事業所等)	
医薬品・家庭用品等検査	医薬品	-	-	-	-	-	-
	医薬部外品	-	-	-	-	-	-
	化粧品	-	-	-	-	-	-
	医療機器	-	-	-	-	-	-
	毒劇物	-	-	-	-	-	-
	家庭用品	-	-	-	-	-	-
	その他	-	-	-	-	-	-
栄養関係検査		-	-	-	-	-	-
水道等水質検査	水道原水	細菌学的検査	-	-	-	-	-
		理化学的検査	-	-	-	-	-
		生物学的検査	-	-	-	-	-
	飲料水	細菌学的検査	-	-	-	-	-
		理化学的検査	-	-	-	-	-
	利用水等(プール水等を含む)	細菌学的検査	-	-	-	-	-
理化学的検査		-	-	-	-	-	
廃棄物関係検査	一般廃棄物	細菌学的検査	-	-	-	-	-
		理化学的検査	4	-	4	-	-
		生物学的検査	-	-	-	-	-
	産業廃棄物	細菌学的検査	-	-	-	-	-
		理化学的検査	38	-	31	-	7
		生物学的検査	-	-	-	-	-
環境・公害関係検査	大気検査	SO2・NO2・OX等	3,271	-	2,920	-	351
		浮遊粒子状物質	3,018	-	2,667	-	351
		降下煤塵	365	-	365	-	-
		有害化学物質・重金属等	48	-	48	-	-
		酸性雨	675	-	310	-	365
		その他	4	-	4	-	-
	水質検査	公共用水域	266	-	266	-	-
		工場・事業場排水	23	-	23	-	-
		浄化槽放流水	-	-	-	-	-
		その他	166	-	163	-	3
	騒音・振動		-	-	-	-	-
	悪臭検査		-	-	-	-	-
	土壌・底質検査		40	-	39	-	1
	環境生物検査	藻類・プランクトン・魚介類	8	-	8	-	-
		その他	-	-	-	-	-
	一般室内環境		-	-	-	-	-
	その他		-	-	-	-	-
放射能	環境試料(雨水・空気・土壌等)	4,916	-	4,916	-	-	
	食品	15	-	10	5	-	
	その他	-	-	-	-	-	
温泉(鉱泉)泉質検査		-	-	-	-	-	
その他		-	-	-	-	-	

【衛生検査】

第14表 衛生検査機関における機器設備状況

(報告表第15)

令和4年度末現在

		DNAシーケ ンサー	PCR遺伝子 増幅装置	定量PCR装 置	プロテイン グ装置	パルスフィ ールド電気泳 動装置	電子顕微鏡	ICP-MS
保有台数	総数	3	13	7	1	1	-	1
	地方衛生研究所	3	7	5	1	1	-	1
	保健所	-	1	1	-	-	-	-
	その他の公的研究機関等	-	5	1	-	-	-	-

		LC-MS	ガスクロマト グラフ質量 分析装置	キャピラリー 電気泳動装 置	TOC全有機 炭素分析計	溶出試験機	赤外分光光 度計 (FTIR)
保有台数	総数	2	5	1	1	-	-
	地方衛生研究所	2	5	1	1	-	-
	保健所	-	-	-	-	-	-
	その他の公的研究機関等	-	-	-	-	-	-

第15表 地方衛生研究所における職種別職員配置状況

(報告表第16)

令和4年度末現在

	総数	医師	歯科医師	獣医師	薬剤師	保健師	看護師	診療放射線 技師	臨床検査 技師
実人員	41	2	-	3	2	-	-	-	-

	衛生検査 技師	管理栄養士	栄養士	保健医療関 係の資格を 有する職員 (左記以外)	主に研究及び検査を行う職員(左記以外)				その他
					化学系 技術職員	理工学系 技術職員	農学系 技術職員	その他の 技術職員	
実人員	-	-	-	-	15	1	11	3	4

【生活衛生】

第16表(2-1) 特定建築物における環境衛生の状況

(報告表第17)

令和4年度

		総数	興行場	百貨店	店舗	事務所	学校	旅館	その他
特定建築物施設数 (年度末現在)		570	12	5	100	172	21	204	56
管理技術者選任建築物数 (年度末現在)		570	12	5	100	172	21	204	56
立入検査等 回数	報告徴収	-	-	-	-	-	-	-	-
	立入検査	11	2	-	-	4	-	5	-
説明又は資料の要求		-	-	-	-	-	-	-	-
処分件数 (年度中)	改善命令	-	-	-	-	-	-	-	-
	使用停止 ・使用制限	-	-	-	-	-	-	-	-
改善の勧告		-	-	-	-	-	-	-	-

第16表(2-2) 特定建築物における環境衛生の状況

(報告表第17)

令和4年度

		総数		興行場		百貨店		店舗		事務所		学校		旅館		その他	
		調査件数	不適件数	調査件数	不適件数	調査件数	不適件数	調査件数	不適件数	調査件数	不適件数	調査件数	不適件数	調査件数	不適件数	調査件数	不適件数
立入検査回数		11		2		-		-		4		-		5		-	
調査件数-不適件数		調査件数	不適件数	調査件数	不適件数	調査件数	不適件数	調査件数	不適件数	調査件数	不適件数	調査件数	不適件数	調査件数	不適件数	調査件数	不適件数
空気環境・空気調和の調整	空気環境の測定実施((1)を除く)	10	-	2	-	-	-	-	-	4	-	-	-	4	-	-	-
	ホルムアルデヒド量の測定実施(1)	10	-	2	-	-	-	-	-	4	-	-	-	4	-	-	-
	浮遊粉じんの量	10	-	2	-	-	-	-	-	4	-	-	-	4	-	-	-
	一酸化炭素の含有率	10	-	2	-	-	-	-	-	4	-	-	-	4	-	-	-
	二酸化炭素の含有率	10	-	2	-	-	-	-	-	4	-	-	-	4	-	-	-
	温度	10	-	2	-	-	-	-	-	4	-	-	-	4	-	-	-
	相対湿度	10	-	2	-	-	-	-	-	4	-	-	-	4	-	-	-
	気流	10	-	2	-	-	-	-	-	4	-	-	-	4	-	-	-
	ホルムアルデヒド量	10	-	2	-	-	-	-	-	4	-	-	-	4	-	-	-
	冷却塔への供給水に必要な措置	10	-	2	-	-	-	-	-	4	-	-	-	4	-	-	-
	加湿装置への供給水に必要な措置	10	-	2	-	-	-	-	-	4	-	-	-	4	-	-	-
	冷却塔、冷却水の汚れ点検(1月以内ごと)	10	-	2	-	-	-	-	-	4	-	-	-	4	-	-	-
	冷却塔、冷却水の水管清掃(1年以内ごと)	10	-	2	-	-	-	-	-	4	-	-	-	4	-	-	-
	加湿装置の汚れ点検(1月以内ごと)	10	-	2	-	-	-	-	-	4	-	-	-	4	-	-	-
加湿装置の清掃(1年以内ごと)	10	-	2	-	-	-	-	-	4	-	-	-	4	-	-	-	
排水受けの汚れ、閉塞の状況点検	10	-	2	-	-	-	-	-	4	-	-	-	4	-	-	-	
飲料水の管理	遊離残留塩素の含有率の検査実施((4)を除く)(2)	10	-	2	-	-	-	-	-	4	-	-	-	4	-	-	-
	遊離残留塩素の含有率((5)を除く)(3)	10	-	2	-	-	-	-	-	4	-	-	-	4	-	-	-
	中央式給湯設備における給湯水の遊離残留塩素含有率の検査実施(4)	10	-	2	-	-	-	-	-	4	-	-	-	4	-	-	-
	中央式給湯設備における給湯水の遊離残留塩素含有率(5)	10	-	2	-	-	-	-	-	4	-	-	-	4	-	-	-
	水質検査実施((2)、(4)、(6)を除く)	10	-	2	-	-	-	-	-	4	-	-	-	4	-	-	-
	水質基準((3)、(5)、(7)を除く)	10	-	2	-	-	-	-	-	4	-	-	-	4	-	-	-
	中央式給湯設備における給湯水質検査実施((4)を除く)(6)	10	-	2	-	-	-	-	-	4	-	-	-	4	-	-	-
	中央式給湯設備における給湯水質基準((5)を除く)(7)	10	-	2	-	-	-	-	-	4	-	-	-	4	-	-	-
貯水槽の清掃((8)を除く)	10	-	2	-	-	-	-	-	4	-	-	-	4	-	-	-	
貯水槽の清掃(8)	10	-	2	-	-	-	-	-	4	-	-	-	4	-	-	-	
雑用水の管理	遊離残留塩素の含有率の検査実施	10	-	2	-	-	-	-	-	4	-	-	-	4	-	-	-
	遊離残留塩素の含有率	10	-	2	-	-	-	-	-	4	-	-	-	4	-	-	-
	雑用水の水槽点検	10	-	2	-	-	-	-	-	4	-	-	-	4	-	-	-
	水質検査実施	10	-	2	-	-	-	-	-	4	-	-	-	4	-	-	-
	pH値	10	-	2	-	-	-	-	-	4	-	-	-	4	-	-	-
	臭気	10	-	2	-	-	-	-	-	4	-	-	-	4	-	-	-
	外観	10	-	2	-	-	-	-	-	4	-	-	-	4	-	-	-
	大腸菌	10	-	2	-	-	-	-	-	4	-	-	-	4	-	-	-
濁度	10	-	2	-	-	-	-	-	4	-	-	-	4	-	-	-	
その他	排水設備の清掃	10	-	2	-	-	-	-	-	4	-	-	-	4	-	-	-
	大掃除	10	-	2	-	-	-	-	-	4	-	-	-	4	-	-	-
	ねずみ等の防除	10	-	2	-	-	-	-	-	4	-	-	-	4	-	-	-
	帳簿書類の備付け	10	-	2	-	-	-	-	-	4	-	-	-	4	-	-	-

【生活衛生】

第17表 建築物環境衛生に係る登録営業所の状況

(報告表第18)

令和4年度

	(年度末現在)	(年度中)				立入検査等回数 (年度中)		設備		帳簿書類		その他の検査	
	登録 営業所数	登録件数	登録廃止 件数	登録取消 件数	登録有効 期間満了 件数	報告徴収	立入検査	調査 件数	不適 件数	調査 件数	不適 件数	調査 件数	不適 件数
平成30年	239	32	1	-	39	76	16	15	3	15	2	15	-
令和元年	254	55	17	-	23	0	30	27	-	20	-	20	-
令和2年	266	23	1	-	10	-	11	5	-	4	-	4	-
令和3年	271	32	2	-	27	-	25	11	-	9	-	9	-
令和4年	255	37	5	-	37	-	29	25	-	25	-	9	-
建築物清掃業	48	8	-	-	6	-	6	5	-	5	-	2	-
建築物空気環境測定業	13	-	-	-	-	-	-	-	-	-	-	-	-
建築物飲料水水質検査業	6	-	-	-	-	-	-	-	-	-	-	-	-
建築物飲料水貯水槽清掃業	90	14	3	-	13	-	12	10	-	10	-	3	-
建築物ねずみ・昆虫等防除業	50	7	1	-	8	-	4	4	-	4	-	2	-
建築物環境衛生総合管理業	32	4	1	-	4	-	3	3	-	3	-	2	-
建築物空気調和用ダクト清掃業	2	-	-	-	-	-	-	-	-	-	-	-	-
建築物排水管清掃業	14	4	-	-	6	-	4	3	-	3	-	-	-

第18表 墓地・火葬場・納骨堂数

(報告表第19)

令和4年度末現在

	墓地	火葬場	(再掲)恒常的に使用 している火葬場	納骨堂
平成30年	12,161	21	21	65
令和元年	13,563	23	20	78
令和2年	14,279	25	22	79
令和3年	14,622	20	19	81
令和4年	19,402	21	19	84
地方公共団体	39	17	15	31
公益社団・財団法人	29	2	2	7
宗教法人	52	-	-	44
個人	19,251	-	-	-
その他	31	2	2	2

注:「恒常的に使用している火葬場」とは、過去1年以内に稼働実績のある火葬場をいう。

第19表 埋葬・火葬・改葬数

(報告表第20)

令和4年度

	総数			死体			死胎			改葬 (別掲)	無縁墳墓 の改葬(改葬 の再掲)
	総数	埋葬	火葬	総数	埋葬	火葬	総数	埋葬	火葬		
平成30年	12,816	2	12,814	12,459	2	12,457	357	-	357	2,604	40
令和元年	13,776	2	13,774	13,433	2	13,431	343	-	343	2,435	86
令和2年	13,888	3	13,885	13,568	2	13,566	320	1	319	4,521	153
令和3年	15,442	-	15,442	15,108	-	15,108	334	-	334	2,562	191
令和4年	16,532	1	16,531	16,236	1	16,235	296	-	296	3,103	256

第20表 興行場数

(報告表第21)

令和4年度

	(年度末現在)			(年度中)				
	常設の興行場数			営業許可件数		営業廃止 件数	処分件数	
	映画館	スポーツ 施設	その他	常設の興 行場	仮設の興 行場		営業許可 取消	営業停止
平成30年	13	-	32	3	1	1	-	-
令和元年	15	-	33	5	1	1	-	-
令和2年	16	-	34	2	-	2	-	-
令和3年	16	-	34	1	-	1	-	-
令和4年	15	-	33	-	1	2	-	-

【生活衛生】

第21表 ホテル・旅館・簡易宿所・下宿の施設数

(報告表第22) 令和4年度

	(年度末現在)					(年度中)				
	施設数		客室数		簡易宿所 営業 施設数	下宿営業 施設数	営業許可 件数	営業廃止 件数	処分件数	
	ホテル	旅館	ホテル	旅館					営業許可 取消	営業停止
平成30年※	1,407		48,682		3,859	8	928	111	-	-
令和元年	2,156		56,759		3,922	8	893	101	-	-
令和2年	2,550		59,166		3,830	8	578	277	-	-
令和3年	2,781		64,100		3,806	8	378	166	-	-
令和4年	3,023		63,536		3,779	8	351	145	-	-

※旅館業法の改正(平成30年6月15日施行)により「ホテル営業」「旅館営業」の営業種別が統合し「旅館・ホテル営業」となった。

第22表 公衆浴場数

(報告表第23) 令和4年度

	公衆浴場(年度末現在)											年度中				
	総数	公営			私営								営業許可 件数	営業廃止 件数	処分件数	
		総数	一般公衆浴場	その他	総数	一般公衆浴場	個室付浴場	ヘルスセンター	サウナ風呂	スポーツ施設	その他	営業許可取消			営業停止	
平成30年	273	11	1	10	262	3	79	17	77	31	55	11	12	-	-	
令和元年	285	12	1	11	273	2	85	14	81	31	60	16	5	-	-	
令和2年	281	12	1	11	269	2	85	13	77	31	61	12	9	-	-	
令和3年	287	12	1	11	275	2	86	13	77	31	66	14	9	-	-	
令和4年	301	12	1	11	289	1	95	13	78	34	68	22	8	-	-	

第23表 理容所の施設数

(報告表第24) 令和4年度

	理容所							
	施設数 (年度末現在)	(再掲) 重複開設の施設数	従業理容師数 (年度末現在)	(再掲) 重複開設施設への従業理容師数	使用確認件数 (年度中)	(再掲) 重複開設施設への使用確認件数	閉鎖命令件数 (年度中)	(再掲) 重複開設施設への閉鎖命令件数
平成30年	1,481	・	1,982	・	29	・	-	・
令和元年	1,486	・	1,987	・	23	・	-	・
令和2年	1,494	-	2,011	-	27	-	-	-
令和3年	1,504	-	2,023	-	37	-	-	-
令和4年	1,516	-	2,036	-	37	-	-	-

第24表 美容所の施設数

(報告表第25) 令和4年度

	美容所					
	施設数	従業美容師数	使用確認件数 (年度中)	(再掲) 重複開設施設への使用確認件数	閉鎖命令件数 (年度中)	(再掲) 重複開設施設への閉鎖命令件数
平成30年	3,453	5,328	179	・	-	・
令和元年	3,549	5,568	176	・	-	・
令和2年	3,675	5,810	203	-	-	-
令和3年	3,811	5,990	233	-	-	-
令和4年	3,954	6,235	230	-	-	-

第25表 クリーニング師免許・クリーニング所の状況

(報告表第26) 令和4年度

	クリーニング師		クリーニング所						無店舗取次店					
	(年度中)		施設数 (年度末現在)	(再掲) 指定洗濯物を取り扱う施設数	(再掲) 取次所数	従事クリーニング師数 (年度末現在)	使用確認件数 (年度中)	処分件数(年度中)		営業者数 (年度末現在)	(再掲) 指定洗濯物を取り扱う営業者	従事クリーニング師数 (年度末現在)	処分件数(年度中)	
	免許件数	免許取消件数						措置命令	閉鎖・停止命令				措置命令	停止命令
平成30年	5	-	1,148	9	978	210	26	-	-	10	-	-	-	-
令和元年	4	-	1,165	27	991	212	73	-	-	29	3	1	-	-
令和2年	2	-	1,170	27	1,005	215	41	-	-	29	3	1	-	-
令和3年	3	-	1,166	16	1,003	214	19	-	-	29	3	-	-	-
令和4年	-	-	1,133	42	976	201	12	-	-	36	3	-	-	-

【食品衛生】

第26表 旧食品衛生法に基づく許可を要する食品関係営業施設の状況

(報告表第27)

令和4年度

	(年度末現在)	(年度中)											調査・監視 指導施設 数	
	営業施設 数	営業許可施設数		廃業施設 数	処分件数						告発件数			
		継続	新規		営業許 可取消 命令	営業禁 止命令	営業停 止命令	改善 命令	物品廃 棄命令	その他	無許可 営業	その他		
平成30年	46,315	2,417	5,451	4,828	-	-	13	-	-	-	5	-	-	12,177
令和元年	47,594	3,314	5,581	4,251	-	-	11	1	-	3	-	-	11,964	
令和2年	47,082	3,620	5,298	5,708	-	-	3	-	-	-	-	-	7,001	
令和3年	36,331	523	1,058	5,611	-	-	7	-	-	4	-	-	1,719	
令和4年	28,864	-	-	6,039	-	-	6	-	-	1	-	-	909	
飲食店営業	20,368	-	-	4,191	-	-	6	-	-	-	-	-	353	
一般食堂・レストラン等	8,204	-	-	1,601	-	-	2	-	-	-	-	-	149	
仕出し屋・弁当屋	676	-	-	119	-	-	1	-	-	-	-	-	16	
旅館	336	-	-	56	-	-	-	-	-	-	-	-	3	
その他	11,152	-	-	2,415	-	-	3	-	-	-	-	-	185	
菓子(パンを含む。)製造業	2,392	-	-	443	-	-	-	-	-	-	-	-	126	
乳処理業	6	-	-	3	-	-	-	-	-	-	-	-	3	
特別牛乳さく取処理業	-	-	-	-	-	-	-	-	-	-	-	-	-	
乳製品製造業	35	-	-	8	-	-	-	-	-	-	-	-	7	
集乳業	-	-	-	-	-	-	-	-	-	-	-	-	-	
魚介類販売業	903	-	-	193	-	-	-	-	-	1	-	-	50	
魚介類せり売り営業	19	-	-	3	-	-	-	-	-	-	-	-	3	
魚肉ねり製品製造業	39	-	-	11	-	-	-	-	-	-	-	-	13	
食品の冷凍又は冷蔵業	101	-	-	32	-	-	-	-	-	-	-	-	21	
かん詰又はびん詰食品製造業(上記及び下記以外)	42	-	-	6	-	-	-	-	-	-	-	-	14	
喫茶店営業	1,556	-	-	510	-	-	-	-	-	-	-	-	61	
(再掲)自動販売機	234	-	-	55	-	-	-	-	-	-	-	-	-	
あん類製造業	3	-	-	-	-	-	-	-	-	-	-	-	-	
アイスクリーム類製造業	371	-	-	125	-	-	-	-	-	-	-	-	18	
食肉処理業	49	-	-	7	-	-	-	-	-	-	-	-	18	
食肉販売業	921	-	-	166	-	-	-	-	-	-	-	-	45	
食肉製品製造業	40	-	-	9	-	-	-	-	-	-	-	-	26	
乳酸菌飲料製造業	6	-	-	3	-	-	-	-	-	-	-	-	1	
食用油脂製造業	11	-	-	3	-	-	-	-	-	-	-	-	1	
マーガリン又はショートニング製造業	-	-	-	-	-	-	-	-	-	-	-	-	-	
みそ製造業	83	-	-	14	-	-	-	-	-	-	-	-	4	
しょうゆ製造業	9	-	-	1	-	-	-	-	-	-	-	-	-	
ソース類製造業	134	-	-	25	-	-	-	-	-	-	-	-	10	
酒類製造業	66	-	-	3	-	-	-	-	-	-	-	-	4	
豆腐製造業	89	-	-	17	-	-	-	-	-	-	-	-	5	
納豆製造業	1	-	-	1	-	-	-	-	-	-	-	-	2	
めん類製造業	82	-	-	15	-	-	-	-	-	-	-	-	22	
そうざい製造業	1,321	-	-	218	-	-	-	-	-	-	-	-	75	
添加物(法第11条第1項の規定により規格が定められたものに限り。)製造業	10	-	-	3	-	-	-	-	-	-	-	-	4	
食品の放射線照射業	-	-	-	-	-	-	-	-	-	-	-	-	-	
清涼飲料水製造業	171	-	-	25	-	-	-	-	-	-	-	-	23	
氷雪製造業	36	-	-	4	-	-	-	-	-	-	-	-	-	

【食品衛生】

第26-2表 改正食品衛生法に基づく許可を要する食品関係営業施設

(報告表第27-2)

令和4年度

	(年度末現在)	(年度中)											調査・監視 指導施設 数		
	営業施設 数	営業許可施設数		廃業施設 数	処分件数						告発件数				
		継続	新規		営業許 可取消 命令	営業禁 止命令	営業停 止命令	改善 命令	物品廃 棄命令	その他	無許可 営業	その他			
平成30年	・	・	・	・	・	・	・	・	・	・	・	・	・	・	・
令和元年	・	・	・	・	・	・	・	・	・	・	・	・	・	・	・
令和2年	・	・	・	・	・	・	・	・	・	・	・	・	・	・	・
令和3年	5,537	-	5,580	43	-	-	1	-	-	-	-	-	-	-	5,016
令和4年	12,522	-	8,242	264	-	-	3	-	-	-	-	-	-	-	3,832
飲食店営業	9,636	-	6,287	210	-	-	2	-	-	-	-	-	-	-	2,803
調理の機能を有する自動販売機	2	-	1	-	-	-	-	-	-	-	-	-	-	-	2
食肉販売業	278	-	185	1	-	-	-	-	-	-	-	-	-	-	58
魚介類販売業	286	-	209	2	-	-	-	-	-	-	-	-	-	-	97
魚介類競り売り営業	7	-	6	-	-	-	-	-	-	-	-	-	-	-	3
集乳業	-	-	-	-	-	-	-	-	-	-	-	-	-	-	-
乳処理業	6	-	6	-	-	-	-	-	-	-	-	-	-	-	13
特別牛乳搾取処理業	-	-	-	-	-	-	-	-	-	-	-	-	-	-	-
食肉処理業	14	-	13	-	-	-	-	-	-	-	-	-	-	-	13
食品の放射線照射業	-	-	-	-	-	-	-	-	-	-	-	-	-	-	-
菓子製造業	1,061	-	745	32	-	-	-	-	-	-	-	-	-	-	310
アイスクリーム類製造業	37	-	27	-	-	-	-	-	-	-	-	-	-	-	26
乳製品製造業	12	-	9	-	-	-	-	-	-	-	-	-	-	-	19
清涼飲料水製造業	76	-	50	-	-	-	-	-	-	-	-	-	-	-	59
食肉製品製造業	18	-	13	-	-	-	-	-	-	-	-	-	-	-	16
水産製品製造業	30	-	21	9	-	-	-	-	-	-	-	-	-	-	23
氷雪製造業	10	-	7	-	-	-	-	-	-	-	-	-	-	-	4
液卵製造業	2	-	1	-	-	-	-	-	-	-	-	-	-	-	1
食用油脂製造業	4	-	4	-	-	-	-	-	-	-	-	-	-	-	2
みそ又はしょうゆ製造業	25	-	16	-	-	-	-	-	-	-	-	-	-	-	9
酒類製造業	23	-	17	-	-	-	-	-	-	-	-	-	-	-	14
豆腐製造業	28	-	20	-	-	-	-	-	-	-	-	-	-	-	22
納豆製造業	2	-	2	-	-	-	-	-	-	-	-	-	-	-	1
麺類製造業	45	-	22	3	-	-	-	-	-	-	-	-	-	-	25
そうざい製造業	708	-	449	6	-	-	1	-	-	-	-	-	-	-	232
複合型そうざい製造業	-	-	-	-	-	-	-	-	-	-	-	-	-	-	-
冷凍食品製造業	17	-	7	-	-	-	-	-	-	-	-	-	-	-	7
複合型冷凍食品製造業	-	-	-	-	-	-	-	-	-	-	-	-	-	-	-
漬物製造業	64	-	45	1	-	-	-	-	-	-	-	-	-	-	24
密封包装食品製造業	108	-	63	-	-	-	-	-	-	-	-	-	-	-	46
食品の小分け業	17	-	13	-	-	-	-	-	-	-	-	-	-	-	3
添加物製造業	6	-	4	-	-	-	-	-	-	-	-	-	-	-	-

【食品衛生】

第27表 届出を要する食品関係営業施設

(報告表第28)

令和4年度

		(年度未現在)	(年度中)					告発件数	監視指導 施設数
		営業 施設数	処分件数						
			営業禁止 命令	営業停止 命令	物品廃棄 命令	その他			
		平成30年	・	・	・	・	・	・	
		令和元年	・	・	・	・	・	・	
		令和2年	・	・	・	・	・	・	
		令和3年	8,333	-	-	-	-	124	
		令和4年	8,084	-	-	-	-	219	
旧許可業種で あった営業	魚介類販売業(包装済みの魚介類のみの販売)	822	-	-	-	-	-	3	
	食肉販売業(包装済みの食肉のみの販売)	1,023	-	-	-	-	-	4	
	乳類販売業	1,639	-	-	-	-	-	7	
	氷雪販売業	4	-	-	-	-	-	-	
	コップ式自動販売機(自動洗浄・屋内設置)	657	-	-	-	-	-	-	
販売業	弁当販売業	42	-	-	-	-	-	-	
	野菜果物販売業	148	-	-	-	-	-	1	
	米穀類販売業	50	-	-	-	-	-	-	
	通信販売・訪問販売による販売業	30	-	-	-	-	-	2	
	コンビニエンスストア	770	-	-	-	-	-	58	
	百貨店、総合スーパー	339	-	-	-	-	-	36	
	自動販売機による販売業(コップ式自動販売機 (自動洗浄・屋内設置)を除く。)	557	-	-	-	-	-	3	
	その他の食料・飲料販売業	576	-	-	-	-	-	5	
製造・加工業	添加物製造・加工業(法第13条第1項の規定 により規格が定められた添加物の製造を除く。)	2	-	-	-	-	-	-	
	いわゆる健康食品の製造・加工業	20	-	-	-	-	-	2	
	コーヒー製造・加工業(飲料の製造を除く。)	77	-	-	-	-	-	-	
	農産保存食料品製造・加工業	26	-	-	-	-	-	8	
	調味料製造・加工業	62	-	-	-	-	-	7	
	糖類製造・加工業	8	-	-	-	-	-	-	
	精穀・製粉業	5	-	-	-	-	-	4	
	製茶業	39	-	-	-	-	-	1	
	海藻製造・加工業	35	-	-	-	-	-	4	
	卵選別包装業	4	-	-	-	-	-	2	
その他の食料品製造・加工業	314	-	-	-	-	-	40		
上記以外のもの(改正法による改正後の法 第68条第3項において準用 されるものを含 む。)	行商	35	-	-	-	-	-	-	
	集団給食施設	780	-	-	-	-	-	30	
	器具、容器包装の製造・加工業(合成樹脂が使用 された器具又は容器包装の製造、加工に限る。)	4	-	-	-	-	-	-	
	露店、仮設店舗等における飲食の提供のうち、 営業とみなされないもの	2	-	-	-	-	-	-	
	その他	14	-	-	-	-	-	2	

【食品衛生】

第28表 食品衛生管理者数

(報告表第29)

令和4年度末現在

	総数	医師・ 歯科 医師	薬剤師	獣医師	大学・旧制大学又は旧制専門学校 で下記の課程を修めて卒業した者				登録養成 施設を修 了した者	登録講習 会を修了 した者
					医学・歯 学・薬学・ 獣医学	畜産学	水産学	農芸化学		
平成30年	65	-	3	1	2	14	4	9	11	21
令和元年	71	1	3	1	1	18	5	11	7	24
令和2年	70	-	2	-	1	18	4	13	9	23
令和3年	78	-	2	1	1	18	2	14	9	31
令和4年	77	-	2	1	-	21	2	13	11	27
全粉乳(その容量が1,400g以下であるかんに収められるものに限る)、加糖粉乳又は調製粉乳の製造業又は加工業	1	-	-	-	-	-	-	1	-	-
食肉製品(ハム・ソーセージ・ベーコンその他これらに類するものをいう)の製造業又は加工業	57	-	1	1	-	19	2	5	8	21
魚肉ハム又は魚肉ソーセージの製造業又は加工業	1	-	-	-	-	1	-	-	-	-
食品の放射線照射業	-	-	-	-	-	-	-	-	-	-
食用油脂(脱色又は脱臭の過程を経て製造されるものに限る)の製造業又は加工業	1	-	-	-	-	-	-	1	-	-
マーガリン又はショートニングの製造業又は加工業	-	-	-	-	-	-	-	-	-	-
添加物(法第11条第1項の規定により規格が定められたものに限る。)の製造業又は加工業	17	-	1	-	-	1	-	6	3	6

第29表 製菓衛生師免許交付数

(報告表第30)

令和4年度

	平成28年	平成29年	平成30年	令和元年	令和2年	令和3年	令和4年
本年度中免許交付者数	81	67	56	47	63	47	45
本年度末現在免許交付者数	1,114	1,181	1,237	1,284	1,347	1,394	1,439

第30表 食品等の収去試験状況

(報告表第31)

令和4年度

	収去したもの(実数)	試験した場所					試験の内容										不良検体数	不良理由(延数)						暫定的規制値の定められているもの 試験した収去検体数(実数)									
		管下の機関で試験したもの			他に試験を依頼したもの		微生物学的検査			理化学的検査								動物を用いる試験	その他	大腸菌群	異物	添加物使用基準	法定外添加物		残留農薬基準	残留動物用医薬品	その他						
		保健所	地方衛生研究所	その他	登録検査機関	その他	細菌	ウイルス	その他	残留農薬	食品添加物	残留動物用医薬品	アレルギー物質	遺伝子組換え食品	その他	大腸菌群												異物	添加物使用基準	法定外添加物	残留農薬基準	残留動物用医薬品	その他
平成30年	1,039	611	103	722	164	3	729	10	-	29	57	689	1	-	19	-	15	24	12	-	1	-	1	-	10	-							
令和元年	936	484	102	490	185	2	642	1	-	41	72	463	-	-	72	-	-	12	5	-	-	-	-	-	7	-							
令和2年	519	246	69	725	36	-	282	-	-	31	20	727	-	-	48	-	-	3	2	-	-	-	-	-	1	-							
令和3年	523	264	96	724	1	43	278	7	-	29	40	682	-	-	10	-	2	3	-	-	-	-	-	-	3	-							
令和4年	673	468	69	507	103	-	549	6	-	26	51	507	-	-	16	-	-	14	7	-	-	-	-	-	7	-							
魚介類	13	-	6	1	6	-	6	-	-	2	-	1	-	-	3	-	-	-	-	-	-	-	-	-	-	-							
冷凍食品	無加熱摂取冷凍食品	-	-	-	-	-	-	-	-	-	-	-	-	-	-	-	-	-	-	-	-	-	-	-	-	-							
	凍結直前に加熱された加熱後摂取冷凍食品	5	5	-	-	-	5	-	-	-	-	-	-	-	-	-	-	-	-	-	-	-	-	-	-	-							
	凍結直前未加熱の加熱後摂取冷凍食品	5	5	-	-	-	5	-	-	-	-	-	-	-	-	-	-	-	-	-	-	-	-	-	-	-							
	生食用冷凍鮮魚介類	-	-	-	-	-	-	-	-	-	-	-	-	-	-	-	-	-	-	-	-	-	-	-	-	-							
魚介類加工品(かん詰・びん詰を除く)	18	15	1	-	2	-	17	-	-	-	16	-	-	-	1	-	-	2	1	-	-	-	-	-	1	-							
肉卵類及びその加工品(かん詰・びん詰を除く)	92	28	29	504	2	-	25	-	-	14	24	505	-	-	1	-	-	2	-	-	-	-	-	-	2	-							
乳製品	-	-	-	-	-	-	-	-	-	-	-	-	-	-	-	-	-	-	-	-	-	-	-	-	-	-							
乳類加工品(アイスクリーム類を除きマーガリンを含む)	-	-	-	-	-	-	-	-	-	-	-	-	-	-	-	-	-	-	-	-	-	-	-	-	-	-							
アイスクリーム類・氷菓	28	24	-	-	4	-	28	-	-	-	-	-	-	-	-	-	-	2	2	-	-	-	-	-	-	-							
穀類及びその加工品(かん詰・びん詰を除く)	31	28	-	-	3	-	31	-	-	-	-	-	-	-	-	-	-	-	-	-	-	-	-	-	-	-							
野菜類・果物及びその加工品(かん詰・びん詰を除く)	19	2	16	1	-	-	2	-	-	10	-	-	-	-	6	-	-	-	-	-	-	-	-	-	-	-							
菓子類	42	27	5	-	10	-	27	-	-	-	6	-	-	-	-	-	-	3	3	-	-	-	-	-	-	-							
清涼飲料水	14	10	5	-	4	-	14	-	-	-	5	-	-	-	-	-	-	1	1	-	-	-	-	-	-	-							
酒精飲料	-	-	-	-	-	-	-	-	-	-	-	-	-	-	-	-	-	-	-	-	-	-	-	-	-	-							
氷雪	-	-	-	-	-	-	-	-	-	-	-	-	-	-	-	-	-	-	-	-	-	-	-	-	-	-							
水	-	-	-	-	-	-	-	-	-	-	-	-	-	-	-	-	-	-	-	-	-	-	-	-	-	-							
かん詰・びん詰食品	-	-	-	-	-	-	-	-	-	-	-	-	-	-	-	-	-	-	-	-	-	-	-	-	-	-							
その他の食品	406	324	7	1	72	-	389	6	-	-	-	1	-	-	5	-	-	4	-	-	-	-	-	-	4	-							
添加物及びその製剤	-	-	-	-	-	-	-	-	-	-	-	-	-	-	-	-	-	-	-	-	-	-	-	-	-	-							
器具及び容器包装	-	-	-	-	-	-	-	-	-	-	-	-	-	-	-	-	-	-	-	-	-	-	-	-	-	-							
おもちゃ	-	-	-	-	-	-	-	-	-	-	-	-	-	-	-	-	-	-	-	-	-	-	-	-	-	-							

【食品衛生】

第31表 環境衛生及び食品衛生関係職員数

(報告表第34)

令和4年度末現在

(第1表)	総数	環境衛生監視員	水道法第39条職員	食品衛生監視員	と畜検査員	食鳥検査員	狂犬病予防員	家庭用品衛生監視員
平成30年	476	83	32	129	72	71	18	71
令和元年	477	88	35	123	69	69	18	75
令和2年	485	91	42	121	68	67	17	79
令和3年	444	75	37	111	67	66	18	70
令和4年	440	78	38	110	65	64	19	66
専従者	14	-	-	-	1	・	13	-
兼務者	426	78	38	110	64	64	6	66
主にその業務に従事している者 (兼務者の再掲)	・	・	・	18	49	31	6	-

注) 第2表は3年ごとの報告である。

令和2年度末現在

(第2表)	総数	医師	歯科医師	薬剤師	獣医師	栄養士	大学・高等専門学校等で所定の課程を修めて卒業した者				課程を修了した者の	その他	
							農学	畜産学	水産学	その他			
専従者	環境衛生監視員	-	-	-	-	-	-	-	-	-	-	-	
	水道法第39条職員	-	-	-	-	-	-	-	-	-	-	-	
	食品衛生監視員	-	-	-	-	-	-	-	-	-	-	-	
	と畜検査員	1	-	-	1	-	-	-	-	-	-	-	
	狂犬病予防員	12	-	-	-	12	-	-	-	-	-	-	
	家庭用品衛生監視員	-	-	-	-	-	-	-	-	-	-	-	
総数	13	-	-	-	13	-	-	-	-	-	-		
兼務者	環境衛生監視員	91	5	-	19	16	-	29	3	-	15	4	-
	水道法第39条職員	42	-	-	-	-	-	-	-	-	-	-	42
	食品衛生監視員	121	5	-	13	75	1	24	2	-	1	-	-
	と畜検査員	67	-	-	-	67	-	-	-	-	-	-	-
	食鳥検査員	67	-	-	-	67	-	-	-	-	-	-	-
	狂犬病予防員	5	-	-	-	5	-	-	-	-	-	-	-
家庭用品衛生監視員	79	5	-	14	17	-	28	4	-	11	-	-	
総数	472	15	-	46	247	1	81	9	-	27	4	42	
兼務者 総数の再掲	食品衛生監視員のうち主に食品衛生監視業務に従事しているもの	46	-	-	2	24	1	18	1	-	-	-	-
	と畜検査員のうち主にと畜検査業務に従事している者	49	-	-	-	49	-	-	-	-	-	-	-
	食鳥検査員のうち主に食鳥検査業務に従事している者	28	-	-	-	28	-	-	-	-	-	-	-
	狂犬病予防員のうち主に狂犬病予防業務に従事している者	2	-	-	-	2	-	-	-	-	-	-	-
	家庭用品衛生監視員のうち主に家庭用品衛生監視業務に従事している者	5	-	-	1	4	-	-	-	-	-	-	-

【乳肉衛生】

第32表 乳の収去試験状況

(報告表第32)

令和4年度

	収去したものの (実数)	乳及び乳製品の成分規格の定める事項に関する検査									
		試験した場所					試験の内容				
		管下の機関で試験したもの			他に試験を依頼したもの		微生物学的検査	理化学的検査			その他
		保健所	地方衛生研究所	その他	登録検査機関	その他		残留農薬	残留動物用医薬品	その他	
生乳	-	-	-	-	-	-	-	-	-	-	
牛乳	9	8	-	1	-	-	8	-	1	8	
低脂肪牛乳	-	-	-	-	-	-	-	-	-	-	
加工乳(乳脂肪分3%以上)	-	-	-	-	-	-	-	-	-	-	
加工乳(乳脂肪分3%未満)	-	-	-	-	-	-	-	-	-	-	
その他の乳	-	-	-	-	-	-	-	-	-	-	

	乳及び乳製品の成分規格の定める事項に関する検査								
	不適検体数	不適理由(延数)							
		無脂乳固形分	乳脂肪	比重	酸度	細菌数	大腸菌群	残留農薬基準	残留動物用医薬品
生乳	-	・	・	-	-	-	・	-	-
牛乳	-	-	-	-	-	-	-	-	-
低脂肪牛乳	-	-	-	-	-	-	-	-	-
加工乳(乳脂肪分3%以上)	-	-	・	・	-	-	-	-	-
加工乳(乳脂肪分3%未満)	-	-	・	・	-	-	-	-	-
その他の乳	-	-	-	-	-	-	-	-	-

	乳及び乳製品の成分規格の定めのない事項に関する検査					
	試験した場所					検査件数
	管下の機関で試験したもの			他に試験を依頼したもの		
	保健所	地方衛生研究所	その他	登録検査機関	その他	
生乳	-	-	-	-	-	-
牛乳	-	-	-	-	-	-
低脂肪牛乳	-	-	-	-	-	-
加工乳(乳脂肪分3%以上)	-	-	-	-	-	-
加工乳(乳脂肪分3%未満)	-	-	-	-	-	-
その他の乳	-	-	-	-	-	-

第33表 乳処理量状況

(報告表第33)

令和4年度

	無殺菌乳	殺菌乳			総数 (キロリットル)
		63℃～ 65℃ (低温長時間殺菌法)	75℃以上 (高温短時間殺菌法)	瞬間	
特別牛乳	-	-	・	・	-
牛乳	・	869	2,892	13,937	17,698
低脂肪牛乳	・	-	-	-	-
加工乳(乳脂肪分3%以上)	・	-	4	2,912	2,916
加工乳(乳脂肪分3%未満)	・	-	-	657	657
その他の乳	・	-	-	196	196

【医療】

第34表 医療法第25条の規定に基づく立入検査等状況

(報告表第35)

令和4年度

	立入検査延 件数	処分件数								告発件数	新規開設 に伴う使用 許可件数	構造設備 の変更に 伴う使用 許可件数
		第23条の2 によるもの	第24条によるもの		第24条の2によるもの		第28条によ るもの	第29条によるもの				
		増員又は 業務の 停止命令	改善命令	使用制限又 は禁止	措置命令	業務の 停止命令	管理者変更	許可の取消	閉鎖命令			
平成30年	251	-	-	-	6	6	6	-	-	-	3	102
令和元年	277	2	-	-	-	-	-	-	-	-	6	75
令和2年	139	-	-	-	-	-	-	-	-	-	2	25
令和3年	161	-	-	-	-	-	-	-	-	-	27	78
令和4年	219	-	-	-	-	-	-	-	-	-	2	38
病院	136	-	-	-	-	-	-	-	-	-	1	35
一般診療所	52	-	-	-	-	-	-	-	-	-	1	3
歯科診療所	26	-	-	-	-	-	-	-	-	-	-	-
助産所	5	-	-	-	-	-	-	-	-	-	-	-

第35表 医療法人に対する指導・監督数

(報告表第36)

令和4年度

	指導・監督の状況							
	報告徴収	立入検査	改善命令	業務停止 (一部)	業務停止 (全部)	役員解任 勧告	設立認可取消	
							第65条に よるもの	第66条に よるもの
平成30年	-	-	-	-	-	-	-	-
令和元年	-	-	-	-	-	-	-	-
令和2年	-	-	-	-	-	-	-	-
令和3年	-	-	-	-	-	-	-	-
令和4年	-	-	-	-	-	-	-	-

第36表 准看護師免許交付数

(報告表第42)

令和4年度

	総数	男	女
平成30年	21	6	15
令和元年	17	7	10
令和2年	13	1	12
令和3年	25	7	18
令和4年	28	6	22

第37表 助産所数

(報告表第48)

令和4年度末現在

	助産所数	(再掲) 分娩を取り扱う助産所数
平成30年	28	2
令和元年	26	3
令和2年	34	2
令和3年	39	4
令和4年	44	2

【薬事】

第38表 薬局数・無薬局町村数・登録販売者数

(報告表第49)

令和4年度末現在

	薬局数				無薬局 町村	登録 販売者 数
	総数	健康サポ ート薬局 (再掲)	開設者が自 ら管理して いる薬局	開設者が自 ら管理して いない薬局		
平成30年	570	4	83	487	11	1,992
令和元年	572	11	87	485	12	2,207
令和2年	573	14	79	494	11	2,778
令和3年	577	16	87	490	11	2,888
令和4年	655	17	80	575	10	2,631

【薬事】

第39表 医薬品等営業許可・届出施設数及び薬事監視状況

(報告表第50)

令和4年度

	許可・届出施設数 (年度末現在)	立入検査施行施設数 (年度中)	違反発見施設数 (年度中)	特定販売届出施設数 (年度末現在)	違反発見件数(年度中)																処分件数(年度中)					告発件数(年度中)					
					無許可・無登録・無届業	無承認品	不良品	不正表示品	虚偽・誇大広告	特定疾病用医薬品等の広告	未承認医薬品等の広告	毒劇薬の譲渡等	毒劇薬の貯蔵陳列	処方箋医薬品の譲渡記録等	制限品目の販売	構造設備の不備	販売体制等に係る違反	特定販売等に係る違反	医薬品販売業者の管理者に係る違反	製造販売後安全管理の不備	品質管理の不備	指定薬物の製造	指定薬物の輸入	指定薬物の販売・授与等	指定薬物の広告		その他	許可取消・業務停止	改善命令等	検査命令等	廃棄等
平成30年	5,941	690	18	42	-	-	-	-	-	-	-	1	-	-	1	5	1	1	4	3	-	-	-	-	15	-	-	-	-	1	-
令和元年	5,992	648	27	13	-	1	-	-	2	2	2	-	1	-	-	4	-	10	-	-	-	-	-	11	-	4	-	-	11	-	
令和2年	5,325	738	16	13	2	-	-	-	-	-	-	-	-	1	1	1	1	3	3	3	-	-	-	7	-	1	-	-	9	-	
令和3年	5,291	526	35	35	1	-	-	1	-	-	-	-	-	-	1	2	-	-	-	-	-	-	-	30	-	-	-	-	33	-	
令和4年	5,903	694	55	7	10	-	-	-	-	-	6	1	5	7	-	5	15	-	11	-	-	-	-	-	-	-	-	-	-	-	
医薬品	薬局	655	212	17	4	・	-	-	-	-	2	-	3	7	-	1	10	-	5	・	・	・	・	・	-	-	-	-	-	-	
	製造業専業(大臣許可分)	-	-	-	・	-	・	-	-	-	-	-	-	-	-	-	-	-	-	-	-	-	-	-	-	-	-	-	-	-	
	製造業専業(知事許可分)	1	-	-	・	-	・	-	-	-	-	-	-	-	-	-	-	-	-	-	-	-	-	-	-	-	-	-	-	-	
	製造業薬局	65	10	-	・	-	・	-	-	-	-	-	-	-	-	-	-	-	-	-	-	-	-	-	-	-	-	-	-	-	
	製造販売業(第1種)	-	-	-	・	-	-	-	-	-	-	-	-	-	-	-	-	-	-	-	-	-	-	-	-	-	-	-	-	-	-
	製造販売業(第2種)	1	1	1	・	-	-	-	-	-	1	-	-	-	-	-	-	-	-	-	-	-	-	-	-	-	-	-	-	-	-
	製造販売業(薬局)	65	10	-	・	-	・	-	-	-	-	-	-	-	-	-	-	-	-	-	-	-	-	-	-	-	-	-	-	-	-
	店舗販売業	294	76	6	3	-	-	-	-	-	2	1	1	-	-	4	5	-	4	・	・	・	・	・	-	-	-	-	-	-	-
	卸売販売業	115	40	3	・	-	-	-	-	-	-	-	1	-	-	-	-	-	2	・	・	・	・	・	-	-	-	-	-	-	-
	薬種商販売業	-	-	-	-	-	-	-	-	-	-	-	-	-	-	-	-	-	-	-	-	-	-	-	-	-	-	-	-	-	-
	特例販売業	36	6	-	・	-	・	-	-	-	-	-	-	-	-	-	-	-	-	-	-	-	-	-	-	-	-	-	-	-	-
	配置(販売業)	38	4	-	・	-	-	-	-	-	-	-	-	-	-	-	-	-	-	-	-	-	-	-	-	-	-	-	-	-	-
配置(従事者)	84	1	-	・	-	-	-	-	-	-	-	-	-	-	-	-	-	-	-	-	-	-	-	-	-	-	-	-	-	-	
業務上取り扱う施設	・	-	-	・	-	-	-	-	-	-	-	-	-	-	-	-	-	-	-	-	-	-	-	-	-	-	-	-	-	-	
医薬部外品	製造業	3	-	-	・	-	・	-	-	-	・	・	・	・	-	・	・	・	・	-	-	-	-	-	-	-	-	-	-	-	-
	製造販売業	5	-	-	・	-	-	-	-	-	・	・	・	・	-	・	・	・	・	-	-	-	-	-	-	-	-	-	-	-	-
	販売業	・	-	-	・	-	-	-	-	-	・	・	・	・	-	・	・	・	・	-	-	-	-	-	-	-	-	-	-	-	-
	業務上取り扱う施設	・	-	-	・	-	-	-	-	-	・	・	・	・	-	・	・	・	・	-	-	-	-	-	-	-	-	-	-	-	-
化粧品	製造業	64	10	-	・	-	・	-	-	-	・	・	・	・	-	・	・	・	・	-	-	-	-	-	-	-	-	-	-	-	-
	製造販売業	73	14	1	・	1	-	-	-	-	・	・	・	・	-	・	・	・	・	-	-	-	-	-	-	-	-	-	-	-	-
	販売業	・	-	-	・	-	-	-	-	-	-	-	-	-	-	-	-	-	-	-	-	-	-	-	-	-	-	-	-	-	-
	業務上取り扱う施設	・	-	-	・	-	-	-	-	-	-	-	-	-	-	-	-	-	-	-	-	-	-	-	-	-	-	-	-	-	-
医療機器	製造業	9	1	-	・	-	・	-	-	-	-	-	-	-	-	-	-	-	-	-	-	-	-	-	-	-	-	-	-	-	
	修理業(大臣許可分)	-	-	-	・	-	・	-	-	-	-	-	-	-	-	-	-	-	-	-	-	-	-	-	-	-	-	-	-	-	-
	修理業(知事許可分)	78	11	-	・	-	・	-	-	-	-	-	-	-	-	-	-	-	-	-	-	-	-	-	-	-	-	-	-	-	-
	製造販売業(第1種)	-	-	-	・	-	-	-	-	-	-	-	-	-	-	-	-	-	-	-	-	-	-	-	-	-	-	-	-	-	-
	製造販売業(第2種)	-	-	-	・	-	-	-	-	-	-	-	-	-	-	-	-	-	-	-	-	-	-	-	-	-	-	-	-	-	-
	製造販売業(第3種)	2	1	1	・	-	-	-	-	-	1	・	・	・	-	-	-	-	-	-	-	-	-	-	-	-	-	-	-	-	-
	販売業(高度管理医療機器等)	715	188	12	・	-	-	-	-	-	-	-	-	-	-	-	-	-	-	-	-	-	-	-	-	-	-	-	-	-	-
	販売業(管理医療機器)	3,242	64	12	・	9	-	-	-	-	-	-	-	-	-	-	-	-	-	-	-	-	-	-	-	-	-	-	-	-	-
	販売業(一般医療機器)	・	-	-	・	-	-	-	-	-	-	-	-	-	-	-	-	-	-	-	-	-	-	-	-	-	-	-	-	-	-
	賃貸業(高度管理医療機器)	267	43	2	・	-	-	-	-	-	-	-	-	-	-	-	-	-	-	-	-	-	-	-	-	-	-	-	-	-	-
賃貸業(管理医療機器)	157	-	-	・	-	-	-	-	-	-	-	-	-	-	-	-	-	-	-	-	-	-	-	-	-	-	-	-	-	-	
賃貸業(一般医療機器)	・	-	-	・	-	-	-	-	-	-	-	-	-	-	-	-	-	-	-	-	-	-	-	-	-	-	-	-	-	-	
業務上取り扱う施設	・	-	-	・	-	-	-	-	-	-	-	-	-	-	-	-	-	-	-	-	-	-	-	-	-	-	-	-	-	-	
体外診断薬用品	製造業	-	-	-	・	-	・	-	-	-	-	-	-	-	-	-	-	-	-	-	-	-	-	-	-	-	-	-	-	-	-
	製造販売業	-	-	-	・	-	・	-	-	-	-	-	-	-	-	-	-	-	-	-	-	-	-	-	-	-	-	-	-	-	-
	業務上取り扱う施設	・	-	-	・	-	-	-	-	-	-	-	-	-	-	-	-	-	-	-	-	-	-	-	-	-	-	-	-	-	-
再製生薬等品	製造業	・	-	-	・	-	・	-	-	-	-	-	-	-	-	-	-	-	-	-	-	-	-	-	-	-	-	-	-	-	-
	製造販売業	-	-	-	・	-	・	-	-	-	-	-	-	-	-	-	-	-	-	-	-	-	-	-	-	-	-	-	-	-	-
	販売業	12	2	-	・	-	・	-	-	-	-	-	-	-	-	-	-	-	-	-	-	-	-	-	-	-	-	-	-	-	-
	業務上取り扱う施設	・	-	-	・	-	-	-	-	-	-	-	-	-	-	-	-	-	-	-	-	-	-	-	-	-	-	-	-	-	-
指定薬物を取り扱う施設	・	-	-	・	-	-	-	-	-	-	-	-	-	-	-	-	-	-	-	-	-	-	-	-	-	-	-	-	-	-	

【薬事】

第40表 毒物劇物営業登録・許可・届出施設数及び毒物劇物監視状況

(報告表第51)

令和4年度

	登録・届出・許可施設数 (年度末・現在)	立入検査施行施設数 (年度中)	違反発見施設数 (年度中)	違反発見件数(年度中)					毒物劇物又は政令で定める毒物劇物含有物の疑いのあるものの収去	試験の結果毒物劇物又は政令で定める毒物劇物含有物であったもの	無登録・無届・無許可施設発見件数	処分件数(年度中)							告発件数		
				登録違反	取扱違反	表示違反	譲渡手続違反	その他				登録・許可取消	業務停止	設備改善命令	その他						
															登録違反	取扱違反	表示違反	譲渡手続違反		その他	
平成30年	369	129	14	2	3	4	3	7	-	-	2	-	-	-	-	-	-	-	-	-	-
令和元年	360	58	3	-	-	-	-	3	-	-	-	-	-	-	-	-	-	-	3	-	
令和2年	338	51	2	1	1	-	-	-	-	-	-	-	-	-	-	-	-	-	2	-	
令和3年	352	49	5	-	1	1	-	3	-	-	-	-	-	-	-	1	-	1	-		
令和4年	345	80	3	-	1	-	2	1	-	-	-	-	-	-	-	-	1	1	-		
製造業	9	1	-	-	-	-	-	-	-	-	-	-	-	-	-	-	-	-	-	-	
輸入業	2	1	-	-	-	-	-	-	-	-	-	-	-	-	-	-	-	-	-	-	
一般販売業	262	58	1	-	-	-	1	1	-	-	-	-	-	-	-	-	1	1	-		
農薬用品目販売業	65	19	2	-	1	-	1	-	-	-	・	-	-	-	-	-	-	-	-	-	
特定品目販売業	6	1	-	-	-	-	-	-	-	-	・	-	-	-	-	-	-	-	-	-	
電気めつき事業	-	-	-	-	-	-	-	-	-	-	-	・	・	-	-	-	-	-	-	-	
金属熱処理事業	-	-	-	-	-	-	-	-	-	-	-	・	・	-	-	-	-	-	-	-	
毒物劇物運送事業	1	-	-	-	-	-	-	-	-	-	-	・	・	-	-	-	-	-	-	-	
しろあり防除事業	-	-	-	-	-	-	-	-	-	-	-	・	・	-	-	-	-	-	-	-	
法第22条第5項の者	・	-	-	-	-	-	-	-	-	-	・	・	・	-	-	-	-	-	-	-	
(別掲) 特定毒物研究者	14	-	-	-	-	-	-	-	-	-	-	-	-	-	-	-	-	-	-	-	

注)「特定毒物研究者」は人員数であり、「総数」には含まれていない。

【母体保護】

第41表 不妊手術件数, 事由、性・年齢階級別

(報告表第52)

令和4年度

		総数	18 19 歳	20 24 歳	25 29 歳	30 34 歳	35 39 歳	40 44 歳	45 49 歳	50 歳 以上	不詳
平成30年		151	.	3	16	49	63	20	-	-	-
令和元年		147	.	2	15	39	64	27	-	-	-
令和2年		175	.	2	24	49	75	25	-	-	-
令和3年		155	.	11	28	57	40	19	-	-	-
令和4年		140	-	-	13	34	64	29	-	-	-
母体の生命危険		24	-	-	5	5	12	2	-	-	-
母体の健康低下		116	-	-	8	29	52	27	-	-	-
男	母体の生命危険	-	-	-	-	-	-	-	-	-	-
	母体の健康低下	-	-	-	-	-	-	-	-	-	-
	計	-	-	-	-	-	-	-	-	-	-
女	母体の生命危機	24	-	-	5	5	12	2	-	-	-
	母体の健康低下	116	-	-	8	29	52	27	-	-	-
	計	140	-	-	13	34	64	29	-	-	-

※「18-19歳」は令和4年度からの調査

第42表 人工妊娠中絶件数, 事由、妊娠週数・年齢階級別

(報告表第53)

令和4年度

		総数	13 歳 未 満	13 歳	14 歳	15 歳	16 歳	17 歳	18 歳	19 歳	20 24 歳	25 29 歳	30 34 歳	35 39 歳	40 44 歳	45 49 歳	50 歳 以上	不詳
平成30年		2,242	1	1	5	21	30	45	48	68	506	456	445	414	184	18	-	-
令和元年		2,163	1	1	3	14	15	40	53	75	497	425	434	398	178	22	-	7
令和2年		1,967	-	-	3	5	28	43	39	95	490	391	374	322	155	19	1	2
令和3年		1,756	1	-	-	12	12	25	32	58	458	358	336	310	142	12	-	-
令和4年		1,622	0	1	1	3	19	29	25	53	402	361	280	288	155	5	-	-
母体の健康		1,619	-	1	1	3	19	29	25	53	400	360	280	288	155	5	-	-
暴行脅迫		3	-	-	-	-	-	-	-	-	2	1	-	-	-	-	-	-
満7週 以前	母体の健康	524	-	1	-	2	2	8	6	15	96	118	94	113	67	2	-	-
	暴行脅迫	-	-	-	-	-	-	-	-	-	-	-	-	-	-	-	-	-
	計	524	-	1	-	2	2	8	6	15	96	118	94	113	67	2	-	-
満8週 満11週	母体の健康	944	-	-	1	-	11	17	18	33	276	212	146	153	74	3	-	-
	暴行脅迫	2	-	-	-	-	-	-	-	-	1	1	-	-	-	-	-	-
	計	946	-	-	1	-	11	17	18	33	277	213	146	153	74	3	-	-
満12週 満15週	母体の健康	70	-	-	-	1	1	1	1	1	13	18	22	6	6	-	-	-
	暴行脅迫	-	-	-	-	-	-	-	-	-	-	-	-	-	-	-	-	-
	計	70	-	-	-	1	1	1	1	1	13	18	22	6	6	-	-	-
満16週 満19週	母体の健康	47	-	-	-	-	2	2	-	4	9	8	10	7	5	-	-	-
	暴行脅迫	-	-	-	-	-	-	-	-	-	-	-	-	-	-	-	-	-
	計	47	-	-	-	-	2	2	-	4	9	8	10	7	5	-	-	-
満20週 満21週	母体の健康	32	-	-	-	-	3	1	-	-	6	4	7	8	3	-	-	-
	暴行脅迫	1	-	-	-	-	-	-	-	-	1	-	-	-	-	-	-	-
	計	33	-	-	-	-	3	1	-	-	7	4	7	8	3	-	-	-
週数不詳	母体の健康	2	-	-	-	-	-	-	-	-	-	-	1	1	-	-	-	-
	暴行脅迫	-	-	-	-	-	-	-	-	-	-	-	-	-	-	-	-	-
	計	2	-	-	-	-	-	-	-	-	-	-	1	1	-	-	-	-

【特定医療(指定難病)・特定疾患】

第43表(1-6) 特定医療費(指定難病)受給者証所持者数、対象疾患、年齢階級別

(報告表第54)

令和4年度末現在

	総数	0-9歳	10-19歳	20-29歳	30-39歳	40-49歳	50-59歳	60-69歳	70-74歳	75歳以上
総数	11,647	6	87	813	1,051	1,474	1,914	2,356	1,402	2,544
1 球脊髄性筋萎縮症	7	-	-	-	-	1	1	3	2	-
2 筋萎縮性側索硬化症	95	-	-	1	1	6	13	21	25	28
3 脊髄性筋萎縮症	56	-	-	-	1	4	16	19	9	7
4 原発性側索硬化症	1	-	-	-	-	-	-	-	1	-
5 進行性核上性麻痺	210	-	-	-	-	-	2	29	43	136
6 パーキンソン病	1,434	-	2	-	3	10	63	228	267	861
7 大脳皮質基底核変性症	60	-	-	-	-	1	1	7	18	33
8 ハンチントン病	16	-	-	-	2	1	6	3	2	2
9 神経有棘赤血球症	-	-	-	-	-	-	-	-	-	-
10 シャルコー・マリー・トゥース病	14	-	-	1	3	-	5	2	2	1
11 重症筋無力症	351	-	-	2	18	35	57	85	51	103
12 先天性筋無力症候群	-	-	-	-	-	-	-	-	-	-
13 多発性硬化症/視神経脊髄炎	151	-	2	10	28	29	40	25	10	7
14 慢性炎症性脱髄性多発神経炎/多発性運動ニューロパチー	61	-	-	4	-	8	19	16	10	4
15 封入体筋炎	3	-	-	-	-	-	-	-	2	1
16 クロウ・深瀬症候群	2	-	-	-	-	-	-	1	-	1
17 多系統萎縮症	92	-	-	-	-	1	13	36	19	23
18 脊髄小脳変性症(多系統萎縮症を除く。)	142	-	-	4	12	15	18	38	19	36
19 ライソゾーム病	27	-	-	7	8	8	-	-	2	2
20 副腎白質ジストロフィー	7	-	-	2	2	2	-	-	-	1
21 ミトコンドリア病	24	-	2	7	1	2	5	4	1	2
22 もやもや病	113	1	9	15	14	28	20	18	6	2
23 プリオン病	6	-	-	-	-	1	-	-	-	5
24 亜急性硬化性全脳炎	11	-	-	2	9	-	-	-	-	-
25 進行性多巣性白質脳症	-	-	-	-	-	-	-	-	-	-
26 HTLV-1 関連脊髄症	72	-	-	-	-	2	2	22	17	29
27 特発性基底核石灰化症	1	-	-	1	-	-	-	-	-	-
28 全身性アミロイドーシス	28	-	-	-	-	1	9	8	4	6
29 ウルリッヒ病	2	-	-	1	-	1	-	-	-	-
30 遠位型ミオパチー	3	-	-	-	-	1	-	1	-	1
31 ベスレムミオパチー	-	-	-	-	-	-	-	-	-	-
32 自己食空腔性ミオパチー	-	-	-	-	-	-	-	-	-	-
33 シュワルツ・ヤンベル症候群	1	-	-	-	-	-	-	1	-	-
34 神経線維腫症	29	-	1	5	7	3	3	6	3	1
35 天疱瘡	35	-	-	-	1	8	9	8	6	3
36 表皮水疱症	2	-	-	-	1	-	-	1	-	-
37 膿疱性乾癬(汎発型)	28	-	-	-	3	5	5	6	5	4
38 スティーヴンス・ジョンソン症候群	-	-	-	-	-	-	-	-	-	-
39 中毒性表皮壊死症	-	-	-	-	-	-	-	-	-	-
40 高安動脈炎	60	-	1	10	13	12	3	9	6	6
41 巨細胞性動脈炎	30	-	-	-	-	-	-	9	5	16
42 結節性多発動脈炎	18	-	1	-	2	1	3	3	2	6
43 顕微鏡的多発血管炎	95	-	-	4	1	3	4	19	20	44
44 多発血管炎性肉芽腫症	26	-	-	-	-	3	3	9	3	8
45 好酸球性多発血管炎性肉芽腫症	70	-	-	1	6	8	10	17	17	11
46 悪性関節リウマチ	60	-	-	-	3	1	8	14	15	19
47 パージャール病	5	-	-	1	-	-	1	2	-	1
48 原発性抗リン脂質抗体症候群	17	-	-	1	3	4	2	6	-	1
49 全身性エリテマトーデス	1,223	-	6	125	206	287	282	192	57	68
50 皮膚筋炎/多発性筋炎	299	-	1	2	17	31	57	83	50	58
51 全身性強皮症	220	-	-	5	11	24	34	66	42	38
52 混合性結合組織病	121	-	-	-	14	17	33	36	14	7
53 シェーグレン症候群	320	-	-	9	25	57	65	84	39	41
54 成人スチル病	47	-	-	1	6	5	6	12	7	10
55 再発性多発軟骨炎	14	-	-	1	1	3	2	2	2	3
56 ベーチェット病	97	-	-	8	23	16	24	12	8	6
57 特発性拡張型心筋症	200	-	-	4	11	18	33	53	23	58
58 肥大型心筋症	22	-	-	2	2	4	3	2	6	3
59 拘束型心筋症	-	-	-	-	-	-	-	-	-	-
60 再生不良性貧血	91	-	1	5	5	13	7	23	12	25

【特定医療(指定難病)・特定疾患】

第43表(2-6) 特定医療費(指定難病)受給者証所持者数、対象疾患、年齢階級別

(報告表第54)

令和4年度末現在

	総数	0-9歳	10-19歳	20-29歳	30-39歳	40-49歳	50-59歳	60-69歳	70-74歳	75歳以上
61 自己免疫性溶血性貧血	5	-	-	-	1	1	1	1	1	-
62 発作性夜間ヘモグロビン尿症	12	-	-	1	2	3	1	3	1	1
63 特発性血小板減少性紫斑病	139	-	6	10	12	21	15	23	20	32
64 血栓性血小板減少性紫斑病	7	-	-	-	-	-	1	1	3	2
65 原発性免疫不全症候群	31	-	-	3	7	3	10	5	1	2
66 Ig A 腎症	243	-	6	32	28	45	64	36	16	16
67 多発性嚢胞腎	107	-	-	2	15	27	38	15	9	1
68 黄色靭帯骨化症	117	-	-	-	8	3	17	30	21	38
69 後縦靭帯骨化症	412	-	-	-	4	27	67	143	66	105
70 広範脊柱管狭窄症	52	-	-	-	-	1	5	10	13	23
71 特発性大腿骨頭壊死症	232	-	1	8	21	68	51	52	14	17
72 下垂体性ADH 分泌異常症	37	-	-	7	5	9	12	2	2	-
73 下垂体性TSH 分泌亢進症	-	-	-	-	-	-	-	-	-	-
74 下垂体性PRL 分泌亢進症	17	-	-	6	6	3	1	1	-	-
75 クッシング病	4	-	-	1	2	1	-	-	-	-
76 下垂体性ゴナドトロピン分泌亢進症	-	-	-	-	-	-	-	-	-	-
77 下垂体性成長ホルモン分泌亢進症	26	-	-	-	4	4	10	4	1	3
78 下垂体前葉機能低下症	215	-	4	29	28	43	47	35	16	13
79 家族性高コレステロール血症(ホモ接合体)	6	-	-	2	2	-	2	-	-	-
80 甲状腺ホルモン不応症	1	-	-	-	-	1	-	-	-	-
81 先天性副腎皮質酵素欠損症	7	-	-	3	-	3	1	-	-	-
82 先天性副腎低形成症	-	-	-	-	-	-	-	-	-	-
83 アジソン病	9	-	-	2	2	1	2	2	-	-
84 サルコイドーシス	146	-	1	-	3	11	25	56	22	28
85 特発性間質性肺炎	159	-	-	-	-	3	10	28	38	80
86 肺動脈性肺高血圧症	63	-	-	3	8	5	12	10	11	14
87 肺静脈閉塞症/肺毛細血管腫症	-	-	-	-	-	-	-	-	-	-
88 慢性血栓塞栓性肺高血圧症	37	-	-	1	1	3	12	9	4	7
89 リンパ脈管筋腫症	7	-	-	-	2	2	3	-	-	-
90 網膜色素変性症	421	1	1	6	12	28	60	102	73	138
91 バッド・キアリ症候群	5	-	-	1	1	-	1	1	-	1
92 特発性門脈圧亢進症	9	-	1	3	1	-	1	1	-	2
93 原発性胆汁性胆管炎	368	-	-	-	8	25	84	124	54	73
94 原発性硬化性胆管炎	7	-	-	1	-	-	2	3	-	1
95 自己免疫性肝炎	55	-	-	-	3	5	16	11	11	9
96 クロウン病	524	-	5	112	108	118	98	59	9	15
97 潰瘍性大腸炎	1,064	-	8	120	169	186	208	205	84	84
98 好酸球性消化管疾患	17	-	2	1	2	6	4	1	-	1
99 慢性特発性偽性腸閉塞症	1	-	-	-	-	-	1	-	-	-
100 巨大膀胱短小結腸腸管蠕動不全症	-	-	-	-	-	-	-	-	-	-
101 腸管神経節細胞減少症	-	-	-	-	-	-	-	-	-	-
102 ルピンシュタイン・テイビ症候群	1	-	-	1	-	-	-	-	-	-
103 CFC 症候群	-	-	-	-	-	-	-	-	-	-
104 コステロ症候群	-	-	-	-	-	-	-	-	-	-
105 チャージ症候群	-	-	-	-	-	-	-	-	-	-
106 クリオピリン関連周期熱症候群	1	-	-	-	1	-	-	-	-	-
107 若年性特発性関節炎	12	-	-	9	3	-	-	-	-	-
108 TNF 受容体関連周期性症候群	-	-	-	-	-	-	-	-	-	-
109 非典型型溶血性尿毒症症候群	-	-	-	-	-	-	-	-	-	-
110 ブラウ症候群	1	-	-	1	-	-	-	-	-	-
111 先天性ミオパチー	4	-	-	2	-	1	1	-	-	-
112 マリネスコ・シェーグレン症候群	-	-	-	-	-	-	-	-	-	-
113 筋ジストロフィー	109	-	3	16	17	19	30	16	6	2
114 非ジストロフィー性ミオトニー症候群	-	-	-	-	-	-	-	-	-	-
115 遺伝性周期性四肢麻痺	8	-	1	-	1	2	1	2	-	1
116 アトピー性脊髄炎	1	-	-	-	1	-	-	-	-	-
117 脊髄空洞症	9	-	2	-	-	2	2	1	1	1
118 脊髄髄膜瘤	5	1	-	3	-	-	1	-	-	-
119 アイザックス症候群	-	-	-	-	-	-	-	-	-	-
120 遺伝性ジストニア	4	-	-	3	1	-	-	-	-	-

【特定医療(指定難病)・特定疾患】

第43表(3-6) 特定医療費(指定難病)受給者証所持者、数対象疾患、年齢階級別

(報告表第54)

令和4年度末現在

	総数	0-9歳	10-19歳	20-29歳	30-39歳	40-49歳	50-59歳	60-69歳	70-74歳	75歳以上
121 神経フェリチン症	-	-	-	-	-	-	-	-	-	-
122 脳表へモジゲリン沈着症	-	-	-	-	-	-	-	-	-	-
123 禿頭と変形性脊椎症を伴う常染色体劣性白質脳症	-	-	-	-	-	-	-	-	-	-
124 皮質下梗塞と白質脳症を伴う常染色体優性脳動脈症	14	-	-	-	-	1	6	3	-	4
125 神経軸索スフェロイド形成を伴う遺伝性びまん性白質脳症	-	-	-	-	-	-	-	-	-	-
126 ベリー症候群	-	-	-	-	-	-	-	-	-	-
127 前頭側頭葉変性症	17	-	-	-	1	-	2	6	3	5
128 ビッカースタッフ脳幹脳炎	3	-	-	-	-	-	-	2	-	1
129 痙攣重積型(二相性)急性脳症	1	1	-	-	-	-	-	-	-	-
130 先天性無痛無汗症	-	-	-	-	-	-	-	-	-	-
131 アレキサンダー病	2	-	-	1	-	-	-	-	-	1
132 先天性核上性球麻痺	1	-	1	-	-	-	-	-	-	-
133 メビウス症候群	-	-	-	-	-	-	-	-	-	-
134 中隔視神経形成異常症/ドモルシア症候群	-	-	-	-	-	-	-	-	-	-
135 アイカルディ症候群	-	-	-	-	-	-	-	-	-	-
136 片側巨脳症	-	-	-	-	-	-	-	-	-	-
137 限局性皮質異形成	-	-	-	-	-	-	-	-	-	-
138 神経細胞移動異常症	-	-	-	-	-	-	-	-	-	-
139 先天性大脳白質形成不全症	1	-	-	1	-	-	-	-	-	-
140 ドラベ症候群	2	-	-	2	-	-	-	-	-	-
141 海馬硬化を伴う内側側頭葉てんかん	-	-	-	-	-	-	-	-	-	-
142 ミオクロニー欠伸てんかん	-	-	-	-	-	-	-	-	-	-
143 ミオクロニー脱力発作を伴うてんかん	-	-	-	-	-	-	-	-	-	-
144 レノックス・ガストー症候群	3	-	-	2	1	-	-	-	-	-
145 ウエスト症候群	3	-	-	3	-	-	-	-	-	-
146 大田原症候群	-	-	-	-	-	-	-	-	-	-
147 早期ミオクロニー脳症	-	-	-	-	-	-	-	-	-	-
148 遊走性焦点発作を伴う乳児てんかん	1	-	1	-	-	-	-	-	-	-
149 片側痙攣・片麻痺・てんかん症候群	-	-	-	-	-	-	-	-	-	-
150 環状20番染色体症候群	-	-	-	-	-	-	-	-	-	-
151 ラスマッセン脳炎	1	-	-	-	-	-	-	-	-	1
152 P C D H 19 関連症候群	-	-	-	-	-	-	-	-	-	-
153 難治顔面部分発作重積型急性脳炎	-	-	-	-	-	-	-	-	-	-
154 徐波睡眠期持続性棘徐波を示すてんかん性脳症	-	-	-	-	-	-	-	-	-	-
155 ランドウ・クレフナー症候群	-	-	-	-	-	-	-	-	-	-
156 レット症候群	2	-	-	2	-	-	-	-	-	-
157 スタージ・ウェーバー症候群	2	-	-	1	1	-	-	-	-	-
158 結節性硬化症	16	-	-	6	7	2	-	1	-	-
159 色素性乾皮症	3	-	-	-	1	-	-	-	1	1
160 先天性魚鱗癬	1	-	-	1	-	-	-	-	-	-
161 家族性良性慢性天疱瘡	1	-	-	-	-	-	-	1	-	-
162 類天疱瘡(後天性表皮水疱症を含む。)	43	-	-	-	-	3	1	6	11	22
163 特発性後天性全身性無汗症	9	-	1	2	3	3	-	-	-	-
164 眼皮膚白皮症	1	-	-	-	-	1	-	-	-	-
165 肥厚性皮膚骨膜炎	1	-	-	-	-	-	1	-	-	-
166 弾性線維性仮性黄色腫	-	-	-	-	-	-	-	-	-	-
167 マルフアン症候群	15	-	-	1	5	4	3	1	1	-
168 エーラス・ダンロス症候群	4	-	1	1	-	2	-	-	-	-
169 メンケス病	-	-	-	-	-	-	-	-	-	-
170 オクシピタル・ホーン症候群	-	-	-	-	-	-	-	-	-	-
171 ウィルソン病	12	-	-	3	2	4	-	3	-	-
172 低ホスファターゼ症	2	-	-	-	1	1	-	-	-	-
173 V A T E R 症候群	-	-	-	-	-	-	-	-	-	-
174 那須・ハコラ病	-	-	-	-	-	-	-	-	-	-
175 ウィーバー症候群	-	-	-	-	-	-	-	-	-	-
176 コフィン・ローリー症候群	-	-	-	-	-	-	-	-	-	-
177 ジュベール症候群関連疾患	-	-	-	-	-	-	-	-	-	-
178 モワット・ウィルソン症候群	-	-	-	-	-	-	-	-	-	-
179 ウィリアムズ症候群	3	-	1	2	-	-	-	-	-	-
180 A T R - X 症候群	-	-	-	-	-	-	-	-	-	-

【特定医療(指定難病)・特定疾患】

第43表(4-6) 特定医療費(指定難病)受給者証所持者数、対象疾患、年齢階級別

(報告表第54)

令和4年度末現在

	総数	0-9歳	10-19歳	20-29歳	30-39歳	40-49歳	50-59歳	60-69歳	70-74歳	75歳以上
181 クルーゾン症候群	-	-	-	-	-	-	-	-	-	-
182 アペール症候群	-	-	-	-	-	-	-	-	-	-
183 ファイファー症候群	-	-	-	-	-	-	-	-	-	-
184 アントレー・ピクスラー症候群	-	-	-	-	-	-	-	-	-	-
185 コフィン・シリズ症候群	-	-	-	-	-	-	-	-	-	-
186 ロスマンド・トムソン症候群	-	-	-	-	-	-	-	-	-	-
187 歌舞伎症候群	-	-	-	-	-	-	-	-	-	-
188 多脾症候群	7	-	1	2	3	-	-	-	1	-
189 無脾症候群	6	-	-	5	1	-	-	-	-	-
190 鯉耳腎症候群	-	-	-	-	-	-	-	-	-	-
191 ウェルナー症候群	-	-	-	-	-	-	-	-	-	-
192 コケイン症候群	-	-	-	-	-	-	-	-	-	-
193 プラダー・ウィリ症候群	3	-	1	1	-	1	-	-	-	-
194 ノース症候群	1	-	-	1	-	-	-	-	-	-
195 スーナン症候群	1	-	-	1	-	-	-	-	-	-
196 ヤング・シンブソン症候群	-	-	-	-	-	-	-	-	-	-
197 1 p 36 欠失症候群	-	-	-	-	-	-	-	-	-	-
198 4 p 欠失症候群	-	-	-	-	-	-	-	-	-	-
199 5 p 欠失症候群	1	-	-	1	-	-	-	-	-	-
200 第14 番染色体父親性ダイソミー症候群	1	1	-	-	-	-	-	-	-	-
201 アンジェルマン症候群	1	-	-	-	1	-	-	-	-	-
202 スミス・マギニス症候群	-	-	-	-	-	-	-	-	-	-
203 22 q 11.2 欠失症候群	3	-	-	2	1	-	-	-	-	-
204 エマヌエル症候群	-	-	-	-	-	-	-	-	-	-
205 脆弱X 症候群関連疾患	-	-	-	-	-	-	-	-	-	-
206 脆弱X 症候群	-	-	-	-	-	-	-	-	-	-
207 総動脈幹遺残症	1	-	-	-	1	-	-	-	-	-
208 修正大血管転位症	8	-	1	4	1	-	1	1	-	-
209 完全大血管転位症	12	-	1	8	1	2	-	-	-	-
210 単心室症	14	-	-	12	2	-	-	-	-	-
211 左心低形成症候群	-	-	-	-	-	-	-	-	-	-
212 三尖弁閉鎖症	3	-	-	3	-	-	-	-	-	-
213 心室中隔欠損を伴わない肺動脈閉鎖症	7	-	1	3	3	-	-	-	-	-
214 心室中隔欠損を伴う肺動脈閉鎖症	3	-	-	3	-	-	-	-	-	-
215 フアロー四徴症	28	-	3	16	7	1	-	1	-	-
216 両大血管右室起始症	3	-	-	3	-	-	-	-	-	-
217 エプスタイン病	3	-	-	1	2	-	-	-	-	-
218 アルポート症候群	1	-	-	-	-	1	-	-	-	-
219 ギャロウェイ・モフト症候群	-	-	-	-	-	-	-	-	-	-
220 急速進行性糸球体腎炎	3	-	-	-	-	-	-	1	1	1
221 抗糸球体基底膜腎炎	14	-	1	1	2	-	2	3	2	3
222 一次性ネフローゼ症候群	160	-	1	38	20	14	16	29	13	29
223 一次性膜性増殖性糸球体腎炎	8	-	-	3	-	-	2	-	3	-
224 紫斑病性腎炎	12	-	-	5	2	1	2	2	-	-
225 先天性腎性尿崩症	1	-	-	1	-	-	-	-	-	-
226 間質性膀胱炎(ハンナ型)	18	-	-	-	-	2	2	9	2	3
227 オスラー病	4	-	1	-	-	-	1	1	-	1
228 閉塞性細気管支炎	1	-	-	1	-	-	-	-	-	-
229 肺胞蛋白症(自己免疫性又は先天性)	1	-	-	-	-	-	-	1	-	-
230 肺胞低換気症候群	3	-	-	1	-	-	2	-	-	-
231 α 1 - アンチトリプシン欠乏症	-	-	-	-	-	-	-	-	-	-
232 カーニー複合	1	-	-	-	-	-	1	-	-	-
233 ウォルフラム症候群	-	-	-	-	-	-	-	-	-	-
234 ペルオキシノーム病(副腎白質ジストロフィーを除く。)	-	-	-	-	-	-	-	-	-	-
235 副甲状腺機能低下症	8	-	-	-	3	2	2	1	-	-
236 偽性副甲状腺機能低下症	2	-	-	1	-	-	-	1	-	-
237 副腎皮質刺激ホルモン不応症	-	-	-	-	-	-	-	-	-	-
238 ビタミンD 抵抗性くる病/骨軟化症	4	-	-	2	-	1	1	-	-	-
239 ビタミンD 依存性くる病/骨軟化症	-	-	-	-	-	-	-	-	-	-
240 フェニルケトン尿症	2	-	-	1	1	-	-	-	-	-

【特定医療(指定難病)・特定疾患】

第43表(5-6) 特定医療費(指定難病)受給者証所持者数、対象疾患、年齢階級別

(報告表第54)

令和4年度末現在

	総数	0-9歳	10-19歳	20-29歳	30-39歳	40-49歳	50-59歳	60-69歳	70-74歳	75歳以上
241 高チロシン血症1型	-	-	-	-	-	-	-	-	-	-
242 高チロシン血症2型	-	-	-	-	-	-	-	-	-	-
243 高チロシン血症3型	-	-	-	-	-	-	-	-	-	-
244 メーブルシロップ尿症	-	-	-	-	-	-	-	-	-	-
245 プロピオン酸血症	1	-	-	1	-	-	-	-	-	-
246 メチルマロン酸血症	-	-	-	-	-	-	-	-	-	-
247 イソ吉草酸血症	1	-	-	1	-	-	-	-	-	-
248 グルコーストランスポーター1欠損症	-	-	-	-	-	-	-	-	-	-
249 グルタル酸血症1型	-	-	-	-	-	-	-	-	-	-
250 グルタル酸血症2型	-	-	-	-	-	-	-	-	-	-
251 尿素サイクル異常症	-	-	-	-	-	-	-	-	-	-
252 リジン尿性蛋白不耐症	-	-	-	-	-	-	-	-	-	-
253 先天性葉酸吸収不全	-	-	-	-	-	-	-	-	-	-
254 ボルフィリン症	2	-	-	-	-	-	1	-	1	-
255 複合カルボキシラーゼ欠損症	-	-	-	-	-	-	-	-	-	-
256 筋型糖原病	-	-	-	-	-	-	-	-	-	-
257 肝型糖原病	1	-	-	-	-	1	-	-	-	-
258 ガラクトース-1-リン酸ウリジルトランスフェラーゼ欠損症	-	-	-	-	-	-	-	-	-	-
259 レンチンコレステロールアシルトランスフェラーゼ欠損症	1	-	-	-	-	-	-	1	-	-
260 シトステロール血症	-	-	-	-	-	-	-	-	-	-
261 タンジール病	-	-	-	-	-	-	-	-	-	-
262 原発性高カイロミクロン血症	1	-	-	1	-	-	-	-	-	-
263 脳髄黄色腫症	6	-	-	-	-	3	2	1	-	-
264 無βリポタンパク血症	-	-	-	-	-	-	-	-	-	-
265 脂肪萎縮症	-	-	-	-	-	-	-	-	-	-
266 家族性地中海熱	8	-	-	2	1	2	2	-	-	1
267 高IgD症候群	-	-	-	-	-	-	-	-	-	-
268 中條・西村症候群	-	-	-	-	-	-	-	-	-	-
269 化膿性無菌性関節炎・壊疽性膿皮症・アクネ症候群	1	-	-	-	-	-	1	-	-	-
270 慢性再発性多発性骨髄炎	-	-	-	-	-	-	-	-	-	-
271 強直性脊椎炎	60	-	-	4	11	21	16	6	1	1
272 進行性骨化性線維異形成症	-	-	-	-	-	-	-	-	-	-
273 肋骨異常を伴う先天性側弯症	2	-	2	-	-	-	-	-	-	-
274 骨形成不全症	5	-	-	5	-	-	-	-	-	-
275 タナトフォリック骨異形成症	-	-	-	-	-	-	-	-	-	-
276 軟骨無形成症	-	-	-	-	-	-	-	-	-	-
277 リンパ管腫症/ゴーハム病	-	-	-	-	-	-	-	-	-	-
278 巨大リンパ管奇形(頸部顔面病変)	-	-	-	-	-	-	-	-	-	-
279 巨大静脈奇形(頸部口腔咽頭びまん性病変)	-	-	-	-	-	-	-	-	-	-
280 巨大動静脈奇形(頸部顔面又は四肢病変)	-	-	-	-	-	-	-	-	-	-
281 クリッペル・トレノネー・ウェーバー症候群	2	-	1	1	-	-	-	-	-	-
282 先天性赤血球形成異常性貧血	-	-	-	-	-	-	-	-	-	-
283 後天性赤芽球癆	24	-	-	1	-	1	1	4	3	14
284 ダイヤモンド・ブラックファン貧血	1	-	-	1	-	-	-	-	-	-
285 ファンconi貧血	1	-	-	1	-	-	-	-	-	-
286 遺伝性鉄芽球性貧血	-	-	-	-	-	-	-	-	-	-
287 エプスタイン症候群	-	-	-	-	-	-	-	-	-	-
288 自己免疫性後天性凝固因子欠乏症	5	-	-	-	-	-	-	1	1	3
289 クロンカイト・カナダ症候群	-	-	-	-	-	-	-	-	-	-
290 非特異性多発性小腸潰瘍症	2	-	-	-	-	1	-	-	1	-
291 ヒルシュスプルング病(全結腸型又は小腸型)	-	-	-	-	-	-	-	-	-	-
292 総排泄腔外反症	-	-	-	-	-	-	-	-	-	-
293 総排泄腔遺残	1	-	-	1	-	-	-	-	-	-
294 先天性横隔膜ヘルニア	-	-	-	-	-	-	-	-	-	-
295 乳幼児肝巨大血管腫	-	-	-	-	-	-	-	-	-	-
296 胆道閉鎖症	-	-	-	-	-	-	-	-	-	-
297 アラジール症候群	2	-	-	2	-	-	-	-	-	-
298 遺伝性脾炎	1	-	-	-	1	-	-	-	-	-
299 嚢胞性線維症	1	-	-	1	-	-	-	-	-	-
300 IgG4関連疾患	12	-	-	-	-	1	3	4	-	4

【特定医療(指定難病)・特定疾患】

第43表(6-6) 特定医療費(指定難病)受給者証所持者数、対象疾患、年齢階級別

(報告表第54)

令和4年度末現在

	総数	0-9歳	10-19歳	20-29歳	30-39歳	40-49歳	50-59歳	60-69歳	70-74歳	75歳以上
301 黄斑ジストロフィー	2	-	-	-	1	-	-	-	-	1
302 レーベル遺伝性視神経症	-	-	-	-	-	-	-	-	-	-
303 アッシュヤー症候群	2	-	-	-	-	-	1	1	-	-
304 若年発症型両側性感音難聴	-	-	-	-	-	-	-	-	-	-
305 遅発性内リンパ水腫	-	-	-	-	-	-	-	-	-	-
306 好酸球性副鼻腔炎	119	-	-	8	8	34	32	24	6	7
307 カナバン病	-	-	-	-	-	-	-	-	-	-
308 進行性白質脳症	-	-	-	-	-	-	-	-	-	-
309 進行性ミオクローヌスてんかん	-	-	-	-	-	-	-	-	-	-
310 先天異常症候群	1	-	-	1	-	-	-	-	-	-
311 先天性三尖弁狭窄症	-	-	-	-	-	-	-	-	-	-
312 先天性僧帽弁狭窄症	-	-	-	-	-	-	-	-	-	-
313 先天性肺静脈狭窄症	-	-	-	-	-	-	-	-	-	-
314 左肺動脈右肺動脈起始症	-	-	-	-	-	-	-	-	-	-
315 ネイルパテラ症候群(爪膝蓋骨症候群)/LMX1B関連腎症	-	-	-	-	-	-	-	-	-	-
316 カルニチン回路異常症	1	-	-	-	-	1	-	-	-	-
317 三頭酵素欠損症	-	-	-	-	-	-	-	-	-	-
318 シトリン欠損症	-	-	-	-	-	-	-	-	-	-
319 セピアブテリン還元酵素(SR)欠損症	-	-	-	-	-	-	-	-	-	-
320 先天性グリコシルホスファチジルイノシトール(GPI)欠損症	-	-	-	-	-	-	-	-	-	-
321 非ケト-シス型高グリシン血症	-	-	-	-	-	-	-	-	-	-
322 β-ケトチオラーゼ欠損症	-	-	-	-	-	-	-	-	-	-
323 芳香族L-アミノ酸脱炭酸酵素欠損症	-	-	-	-	-	-	-	-	-	-
324 メチルグルタコン酸尿症	-	-	-	-	-	-	-	-	-	-
325 遺伝性自己炎症疾患	-	-	-	-	-	-	-	-	-	-
326 大理石骨病	-	-	-	-	-	-	-	-	-	-
327 特発性血栓症(遺伝性血栓性素因によるものに限る。)	1	-	-	1	-	-	-	-	-	-
328 前眼部形成異常	1	1	-	-	-	-	-	-	-	-
329 無虹彩症	2	-	1	-	-	1	-	-	-	-
330 先天性気管狭窄症/先天性声門下狭窄症	3	-	-	3	-	-	-	-	-	-
331 特発性多中心性キャッスルマン病	25	-	-	-	3	3	6	8	2	3
332 膠様滴状角膜ジストロフィー	-	-	-	-	-	-	-	-	-	-
333 ハッチンソン・ギルフォード症候群	-	-	-	-	-	-	-	-	-	-
334 脳クレアチン欠乏症候群	-	-	-	-	-	-	-	-	-	-
335 ネフロン癆	-	-	-	-	-	-	-	-	-	-
336 家族性低βリポタンパク血症1(ホモ接合体)	-	-	-	-	-	-	-	-	-	-
337 ホモシスチン尿症	-	-	-	-	-	-	-	-	-	-
338 進行性家族性肝内胆汁うっ滞症	-	-	-	-	-	-	-	-	-	-

【特定医療(指定難病)・特定疾患】

第44表 特定医療における支給認定件数, 医療区分・所得区分の状況

(報告表第57)

令和4年度

	支給認定件数						
	総数	生活保護	低所得Ⅰ	低所得Ⅱ	一般所得Ⅰ	一般所得Ⅱ	上位所得
原則	8,656	589	2,097	1,438	2,770	1,415	347
軽症高額(原則の再掲)	3,241	126	884	585	965	545	136
高額かつ長期	2,608	21	234	200	1,305	683	165
人工呼吸器等装着者	130	12					118

第45表 小児慢性特定疾病医療受給者証所持者数

(報告表第58)

令和4年度

	総数	0歳	1歳	2歳	3歳	4歳	5歳	6歳	7歳	8歳	9歳
総数	3,013	76	124	105	114	116	129	147	163	187	210
悪性新生物	234	-	6	5	14	15	12	17	10	7	21
慢性腎疾患	213	1	1	1	3	9	10	11	7	14	8
慢性呼吸器疾患	225	21	36	14	15	10	13	13	13	16	7
慢性心疾患	508	30	51	36	27	34	21	27	23	28	23
内分泌疾患	919	10	6	9	19	18	37	40	55	84	103
膠原病	69	-	-	-	1	2	-	3	2	1	3
糖尿病	140	-	-	-	3	3	2	4	5	4	6
先天性代謝異常	84	-	4	2	1	4	4	4	3	5	5
血液疾患	41	1	-	2	1	-	1	1	2	3	-
免疫疾患	19	-	2	-	-	1	2	-	2	1	2
神経・筋疾患	306	2	11	20	16	15	16	18	25	15	20
慢性消化器疾患	135	4	1	5	5	1	5	2	5	5	3
染色体又は遺伝子に変化を伴う症候群	62	6	4	7	6	3	4	3	6	1	5
皮膚疾患	10	1	-	-	-	-	1	-	1	1	2
骨系統疾患	38	-	2	2	1	1	1	1	4	2	2
脈管系疾患	10	-	-	2	2	-	-	3	-	-	-

	10歳	11歳	12歳	13歳	14歳	15歳	16歳	17歳	18歳	19歳
総数	224	191	172	151	165	152	178	134	152	123
悪性新生物	14	12	8	10	10	15	23	8	14	13
慢性腎疾患	9	20	11	16	17	18	14	14	19	10
慢性呼吸器疾患	8	10	8	3	3	5	10	4	8	8
慢性心疾患	30	24	21	15	23	19	18	17	18	23
内分泌疾患	104	67	77	58	58	47	40	28	38	21
膠原病	6	4	5	7	4	5	10	4	6	6
糖尿病	8	8	8	13	13	13	12	13	14	11
先天性代謝異常	4	11	3	6	6	6	2	4	8	2
血液疾患	5	3	4	2	4	3	3	2	3	1
免疫疾患	-	1	2	-	-	2	1	3	-	-
神経・筋疾患	22	17	11	12	16	12	20	12	12	14
慢性消化器疾患	5	8	7	7	8	3	18	21	11	11
染色体又は遺伝子に変化を伴う症候群	1	2	2	-	1	2	4	3	-	2
皮膚疾患	3	-	1	-	-	-	-	-	-	-
骨系統疾患	3	4	4	2	2	2	2	1	1	1
脈管系疾患	2	-	-	-	-	-	1	-	-	-

【特定医療(指定難病)・特定疾患】

第46表 小児慢性特定疾病医療における所得区分の状況

(報告表第60)

令和4年度

	支給認定件数					
	生活保護	低所得Ⅰ	低所得Ⅱ	一般所得Ⅰ	一般所得Ⅱ	上位所得
原則	25	286	229	683	795	154
重症	9	43	38	228	206	44
人工呼吸器等装着者	10					131
血友病患者						20

【狂犬病予防】

第47表 犬の登録申請数及び狂犬病予防状況

(報告表第61)

令和4年度

	登録申請数	登録頭数 (年度末 現在)	予防注射済票交付数			徘徊犬の抑留及び返還頭数		犬の死亡 届出件数
			市町村の 注射実施	その他の 注射実施	総数	抑留	返還	
平成30年度	4,646	63,147	14,312	17,857	32,169	1,422	400	4,104
令和元年度	5,201	63,495	13,722	19,017	32,739	1,160	404	3,848
令和2年度	5,565	62,699	4,483	23,033	27,516	936	379	3,904
令和3年度	5,728	63,991	9,068	22,254	31,322	705	319	3,629
令和4年度	5,860	62,958	10,304	22,699	33,003	683	297	4,070

年度報 全国—都道府県—指定都市—中核市表、図

全国、都道府県表-1

精神障害者申請通報届出数・措置入院患者数・医療保護入院届出数・精神障害者保健福祉手帳交付台帳登載数(有効期限切れを除く。), 都道府県—指定都市(再掲)別

	申請通報届出数(件) (令和4(2022)年度)	措置入院患者数(人) (令和4(2022)年度末現在)	医療保護入院届出数(件) (令和4(2022)年度)	精神障害者保健福祉手帳 交付台帳登載数 ¹⁾ (人) (令和4(2022)年度末現在)
全 国	26,345	1,668	181,787	1,345,468
北海道	1,363	31	8,704	56,916
青森	168	13	2,878	11,591
岩手	184	13	1,476	12,913
宮城	364	18	2,867	18,802
秋田	116	12	2,181	8,197
山形	167	17	2,663	6,695
福島	383	21	2,437	16,728
茨城	317	41	3,042	24,480
栃木	420	60	2,123	17,182
群馬	583	25	3,469	16,224
埼玉	1,986	162	10,502	75,306
千葉	729	60	6,301	62,689
東京都	4,054	212	18,255	151,603
神奈川県	2,160	133	10,019	107,828
新潟	306	25	3,954	22,058
富山	217	23	1,742	8,710
石川	250	11	2,855	10,119
福井	183	4	1,776	8,151
山梨	142	6	1,543	8,778
長野	516	56	2,542	27,001
岐阜	234	8	2,296	21,514
静岡県	782	23	4,326	29,781
愛知県	1,322	82	8,341	92,922
三重	337	39	3,127	17,766
滋賀	292	11	1,422	13,399
京都府	582	13	3,343	27,973
大阪府	1,605	62	13,279	118,031
兵庫県	1,452	28	6,999	52,982
奈良	328	5	2,518	15,988
和歌山	166	-	1,066	9,450
鳥取	76	3	1,133	6,827
島根	154	15	360	8,839
岡山	326	14	3,601	17,288
広島	437	72	3,662	38,805
山口	197	17	2,297	12,104
徳島	57	5	1,434	6,514
香川	171	21	1,314	7,527
愛媛	309	7	1,619	12,600
高知	161	23	1,569	6,866
福岡	996	84	9,949	62,170
佐賀	162	30	1,848	7,790
長崎	190	20	1,393	13,665
熊本	392	54	4,357	19,889
大宮	291	19	1,735	11,964
崎	251	20	1,321	10,997
鹿児	186	16	2,691	16,186
沖繩	281	34	3,458	13,660
指定都市(再掲)				
札幌市	648	10	4,018	32,014
仙台市	173	8	1,278	12,450
さいたま市	466	37	1,044	13,871
千葉市	208	10	1,084	10,452
横浜	759	24	4,353	46,975
川崎市	430	54	1,615	16,212
相模原市	156	11	404	10,670
新潟市	170	11	1,396	7,869
静岡市	186	11	791	6,146
浜松	151	4	1,052	7,597
名古屋市	581	29	2,681	33,913
京都市	432	10	1,072	18,685
大阪市	935	12	682	46,534
堺市	289	10	2,680	11,535
神戸市	454	8	2,344	20,320
岡山市	139	6	2,519	7,261
広島市	216	17	2,133	19,354
北九州	185	9	1,570	11,174
福岡	381	24	2,293	23,509
熊本	176	23	1,952	10,033

全国、都道府県図-1 グラフでみる精神障害者申請通報届出数・措置入院患者数・医療保護入院届出数

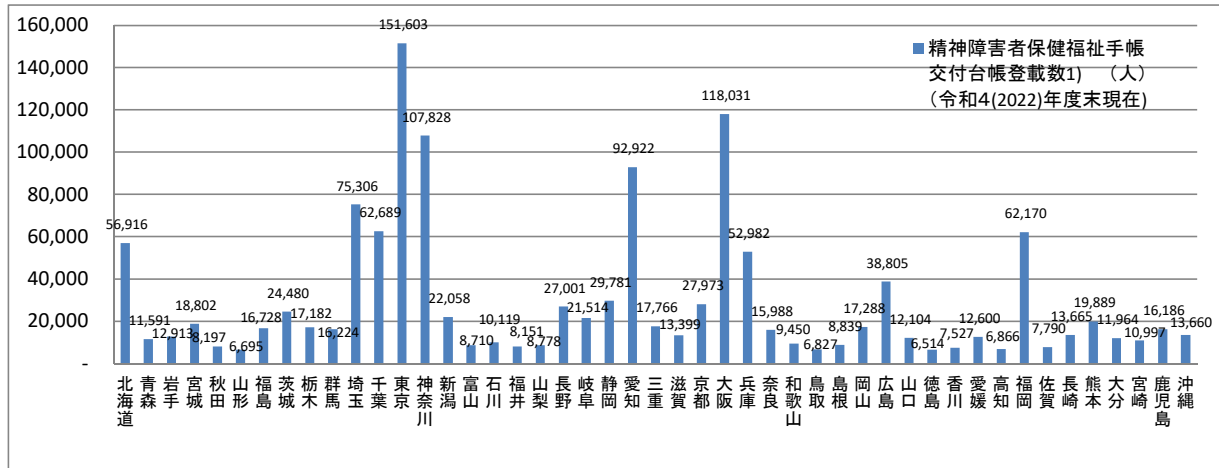
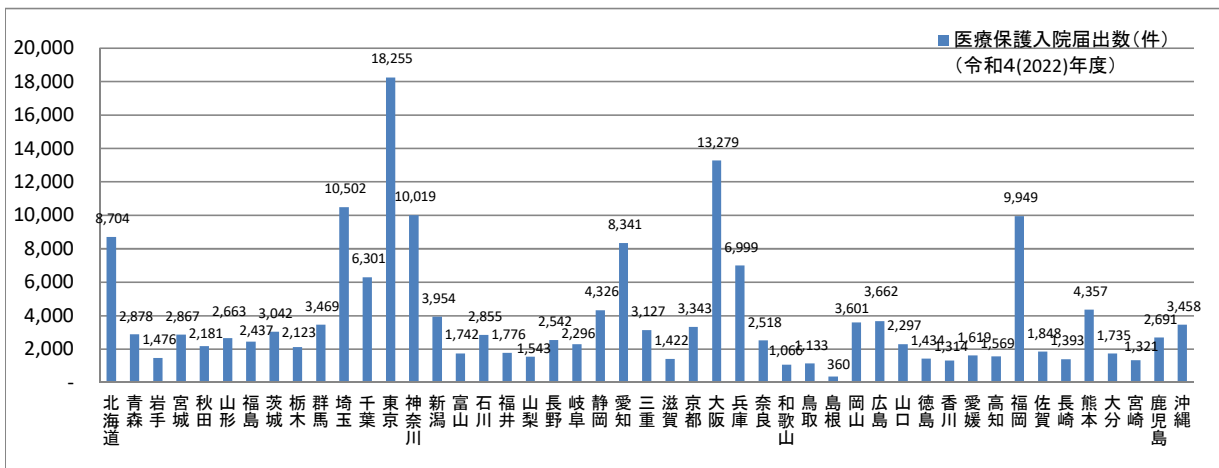
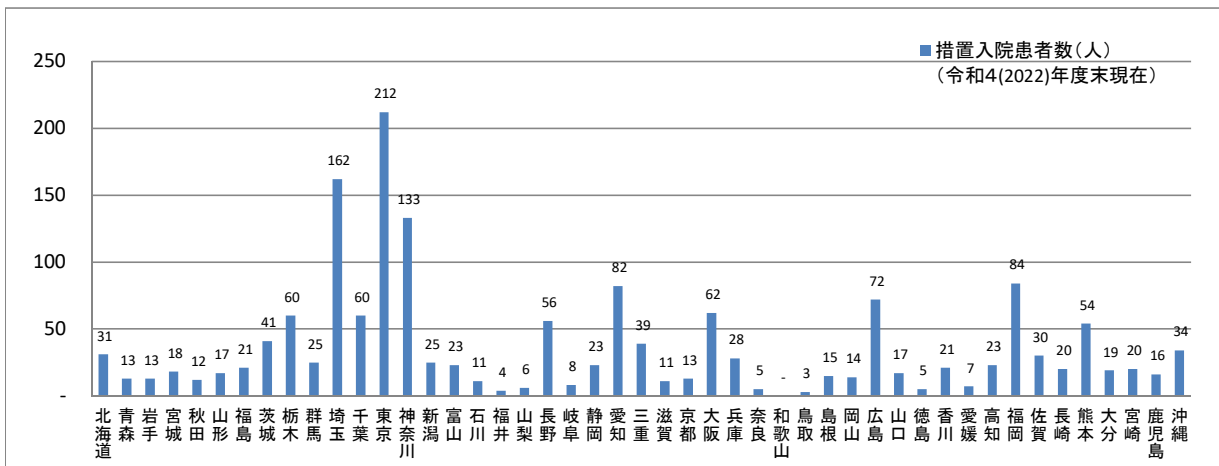
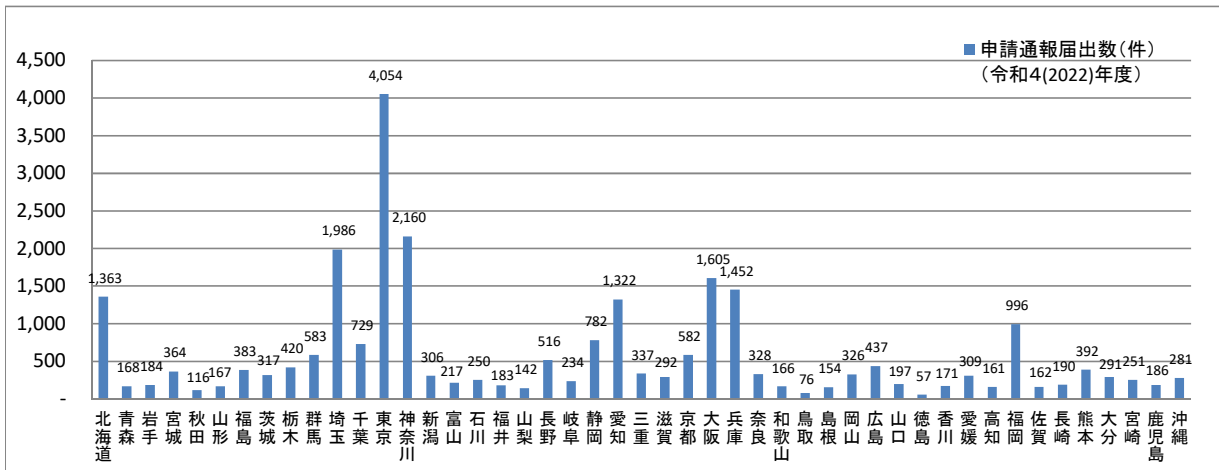

全国、都道府県表-2 精神保健福祉センターにおける主な相談内容別人員数、都道府県一指定都市(再掲)別

令和4(2022)年度末現在

(単位:人)

	精神保健福祉センターにおける主な相談内容																				(再掲) ひきこもり	(再掲) 発達障害	(再掲) 自殺関連	(再掲) 自死遺族	(再掲) 犯罪被害	(再掲) 災害
	実人員	総数	老人精神保健	社会復帰	アルコール	薬物	ギャンブル	ゲーム	思春期	心の健康づくり	うつ状態	摂食障害	てんかん	その他	延 人 員											
															延 人 員	延 人 員	延 人 員	延 人 員	延 人 員	延 人 員						
全 国	19,679	100,774	362	36,843	4,176	4,680	7,036	829	8,257	12,673	3,355	360	91	22,112	24,030	7,851	6,711	1,300	272	54						
北海道	181	378	-	10	3	40	59	7	26	72	3	4	-	154	16	59	24	20	4	1						
青森県	82	266	-	30	6	-	23	-	13	5	34	-	-	155	95	66	5	1	-	-						
岩手県	162	550	-	347	25	13	12	-	96	24	29	-	-	4	321	119	40	18	-	11						
宮城県	726	3,119	1	68	147	59	99	23	280	2,347	31	1	-	63	1,209	77	66	-	13	3						
秋田県	103	611	-	78	31	22	62	14	-	16	1	-	-	387	451	5	-	-	1	-						
山形県	112	759	-	1	116	-	21	2	66	-	22	-	47	484	371	129	59	59	-	-						
福島県	91	284	-	1	12	20	71	7	2	170	-	-	-	1	67	-	2	-	-	-						
茨城県	74	120	1	13	12	21	47	-	13	2	2	-	-	9	14	5	4	-	-	-						
栃木県	311	3,155	20	95	21	242	437	54	172	40	491	110	-	1,473	120	494	862	103	100	20						
群馬県	176	232	3	7	17	10	21	3	29	2	2	1	-	137	94	2	16	10	-	-						
埼玉県	788	8,631	2	5,803	208	77	71	50	1,042	1,120	25	7	-	226	1,524	899	251	56	-	3						
千葉県	2,164	2,706	92	200	169	445	214	28	263	530	93	13	2	657	77	99	143	6	16	2						
東京都	1,277	29,042	-	22,606	762	1,588	1,369	30	1,649	54	139	26	1	818	350	515	32	2	-	-						
神奈川県	1,876	4,490	67	1,400	284	206	134	15	86	187	333	8	23	1,747	1,763	709	271	7	-	-						
新潟県	336	505	13	27	28	14	62	7	21	121	15	-	-	197	66	38	5	-	5	-						
富山県	295	1,295	29	402	45	40	228	38	53	265	35	1	-	159	530	229	257	60	4	3						
石川県	188	961	1	78	6	4	57	11	92	595	75	1	-	41	369	138	106	78	-	-						
福井県	327	1,591	5	251	126	2	75	5	42	964	80	-	-	41	1,027	-	8	-	80	-						
福 岡 県	129	371	2	52	30	5	70	4	56	125	16	-	-	11	236	32	37	35	4	-						
長 崎 県	177	819	-	-	217	20	29	-	2	457	40	-	-	54	364	41	77	77	-	-						
岐 阜 県	190	541	-	-	6	2	18	4	-	510	-	-	-	-	489	1	12	-	1	-						
静岡県	893	3,626	7	60	270	141	615	93	1,756	101	153	58	-	263	1,648	271	134	107	12	5						
愛 知 県	478	1,435	3	188	40	135	322	11	72	398	95	7	-	164	561	68	121	117	1	-						
三重県	153	400	1	91	11	8	106	27	8	129	2	1	-	16	197	15	38	37	-	-						
滋 賀 県	180	1,610	-	-	9	68	93	12	274	993	43	13	1	104	951	228	56	9	-	-						
京 都 府	363	795	5	37	92	69	142	1	38	173	17	12	27	209	80	29	30	19	12	-						
大阪府	2,078	9,155	10	312	890	673	1,159	62	75	317	100	12	2	5,543	2,157	63	3,115	276	61	-						
兵庫県	350	788	2	73	21	70	27	25	342	94	26	2	-	106	341	193	44	7	-	-						
奈良県	47	123	-	-	-	36	66	-	-	-	-	-	-	21	-	-	18	15	1	-						
和歌山県	146	421	2	4	5	125	10	-	17	5	5	1	-	247	85	1	5	-	-	-						
鳥 取 県	576	3,026	2	544	6	-	16	11	503	92	76	15	10	1,751	684	1,128	26	-	-	-						
島 根 県	61	233	-	-	-	5	24	1	-	199	-	-	-	4	191	-	6	3	-	-						
岡 山 県	664	4,495	25	1,378	147	20	153	5	116	225	872	13	-	1,541	1,475	510	78	39	13	2						
広 島 県	511	3,066	22	958	39	256	292	5	53	85	192	-	-	1,164	872	564	375	65	4	-						
山 口 県	37	69	-	18	3	4	3	-	-	1	1	-	-	39	33	-	1	1	-	-						
徳 島 県	171	536	-	144	5	1	10	13	276	81	3	-	3	-	217	165	11	1	-	2						
香 川 県	217	946	2	179	25	39	103	57	174	351	8	-	-	8	544	7	78	7	-	-						
愛 媛 県	202	904	-	35	24	24	114	2	222	149	5	-	-	329	369	107	24	2	-	-						
高 知 県	574	2,371	15	354	78	52	92	22	138	1,096	118	43	-	363	878	419	98	16	18	-						
福 岡 県	777	2,561	-	1	48	77	85	145	9	37	50	1	-	2,108	1,870	3	68	18	1	-						
佐 賀 県	129	177	1	-	15	-	45	-	39	36	1	2	-	38	12	3	3	-	-	-						
長 崎 県	88	159	1	36	7	1	51	2	1	3	3	-	-	54	40	-	-	-	-	-						
熊 本 県	551	865	18	31	63	20	65	11	77	320	53	7	2	198	197	113	70	11	1	2						
大 分 県	164	1,154	1	924	51	6	95	10	2	37	14	-	-	14	234	258	19	16	-	-						
宮 崎 県	184	513	1	-	8	-	17	6	25	4	5	-	-	447	415	36	3	-	-	-						
鹿 児 島 県	127	256	5	4	30	12	11	-	31	32	35	-	-	96	6	5	4	2	-	-						
沖 縄 県	193	664	3	3	18	8	141	6	6	-	12	-	-	467	420	8	9	-	-	-						
指 定 都 市 (再掲)																										
札幌市	55	103	-	2	2	-	15	-	4	1	-	-	-	79	15	7	3	1	-	-						
仙台市	583	2,273	1	68	127	18	59	20	265	1,681	31	1	-	2	588	60	45	-	1	-						
さいたま市	488	2,418	2	51	94	20	39	48	1,037	1,032	22	7	-	66	1,282	884	220	30	-	3						
千葉市	1,991	2,257	90	199	156	87	158	28	2,537	527	93	12	2	652	77	91	143	6	16	2						
横浜 市	302	391	-	152	109	22	67	11	-	3	1	-	-	26	-	-	3	1	-	-						
川 崎 市	1,483	3,877	67	1,245	100	139	13	-	82	179	317	8	23	1,704	1,763	709	265	3	-	-						
相 模 原 市	46	135	-	3	55	12	28	-	4	5	12	-	-	16	-	-	-	-	-	-						
新 潟 市	224	279	13	5	12	4	36	7	13	60	12	-	-	117	1	3	4	-	-	-						
静 岡 市	341	614	7	30	54	6	223	5	10	82	132	9	-	56	12	59	7	7	-	5						
浜 松 市	467	2,927	-	30	203	131	361	79	1,745	114	21	49	-	194	1,632	212	121	100	12	-						
名 古 屋 市	238	320	3	10	32	10	162	9	48	15	-	2	-	29	8	5	12	12	-	-						
京 都 市	259	591	5	18	56	31	90	1	35	127	15	10	-	203	78	29	26	19	12	-						
大 阪 市	266	385	-	55	60	48	79	-	55	4	62	-	-	22	53	-	62	62	-	-						
堺 市	632	5,896	-	239	-	262	350	-	-	1	1	-	-	5,043	2,089	42	2,847	48	60	-						
神 戸 市	168	181	1	17	15	2	14	25	27	77	3	-	-	-	4	-	1	-	-	-						
岡 山 市	321	1,740	-	6	66	20	138	5	29	48	45	-	-	1,383	743	-	64	26	-	-						
広 島 市	237	735	6	346	14	19	38	3	7	85	4	-	-	213	181	47	3	3	1	-						
北 九 州 市	105	118	-	1	3	20	36	1	-	14	3	-	-	40	-	-	26	10	-	-						
福 岡 市	459	1,653	-	-	42	35	25	142	-	19	41	1	-	1,348	1,171	2	39	6	1	-						
熊 本 市	292	413	15																							

全国、都道府県区-2-② グラフで見る精神保健福祉センター相談内容別人員数(延人員)

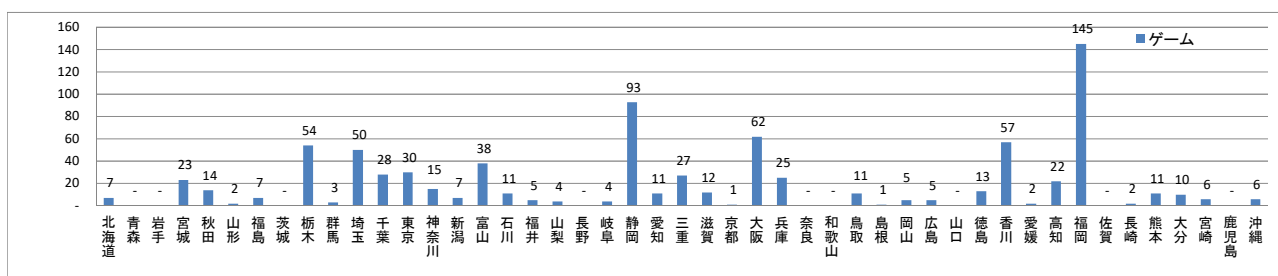
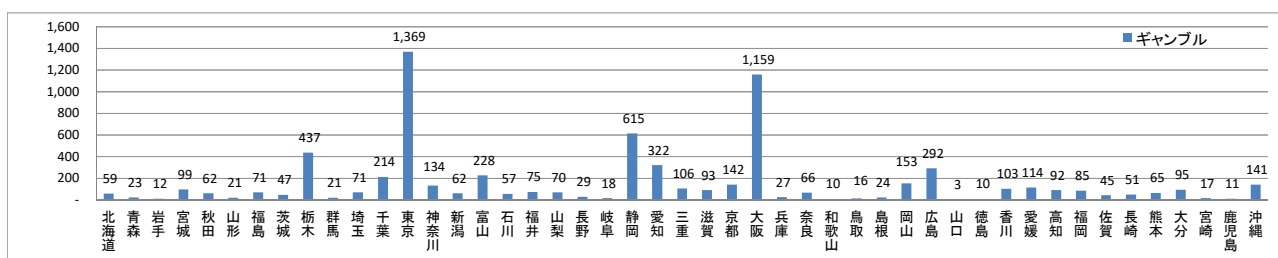
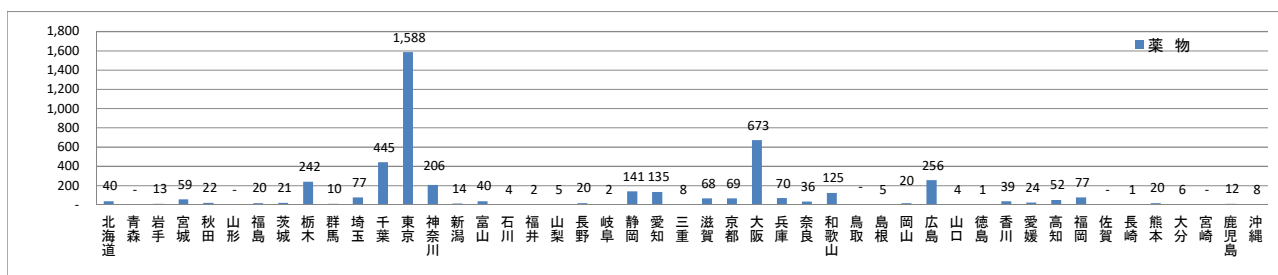
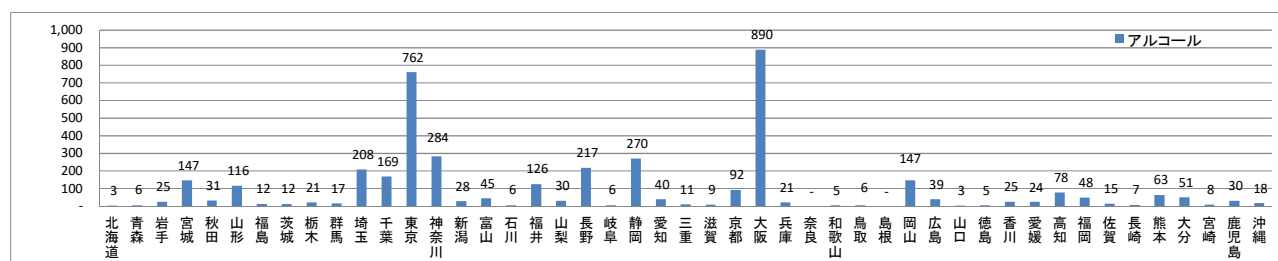
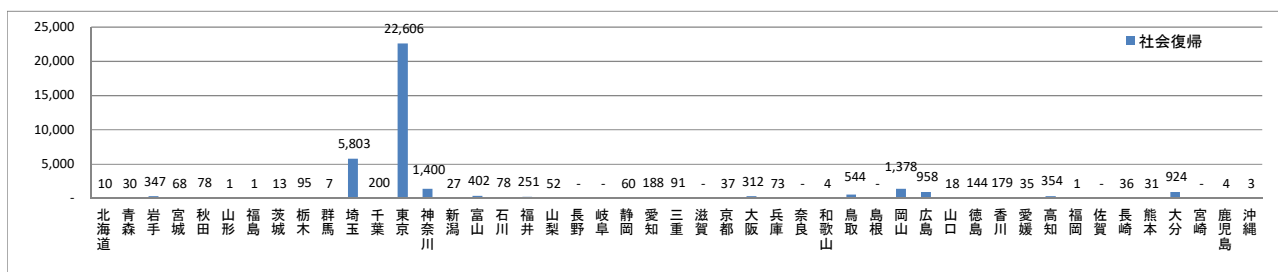
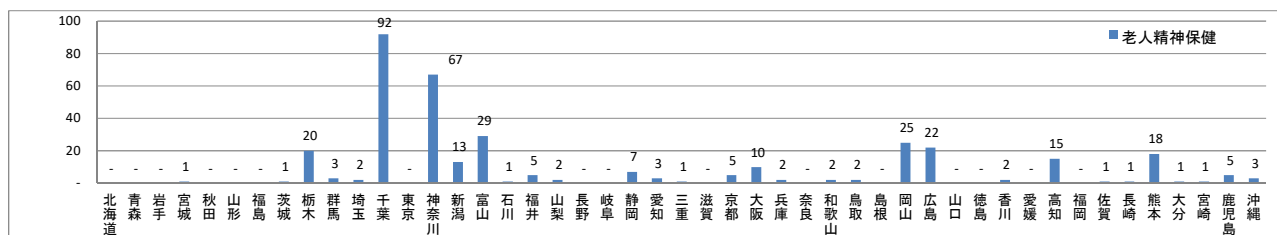

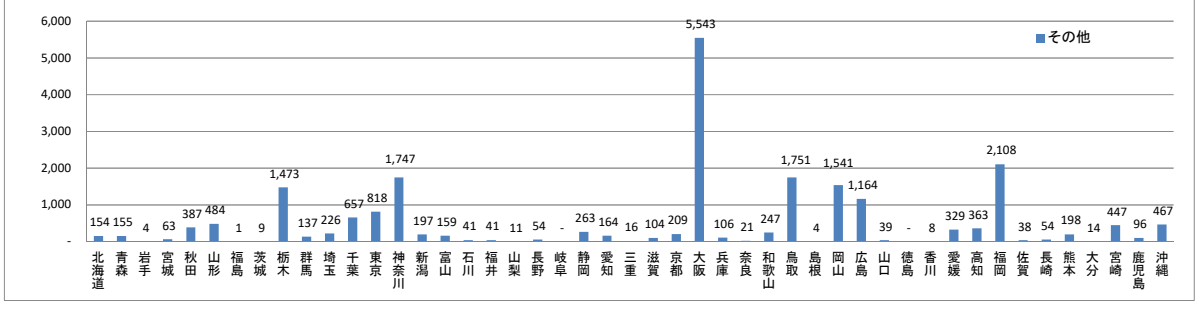
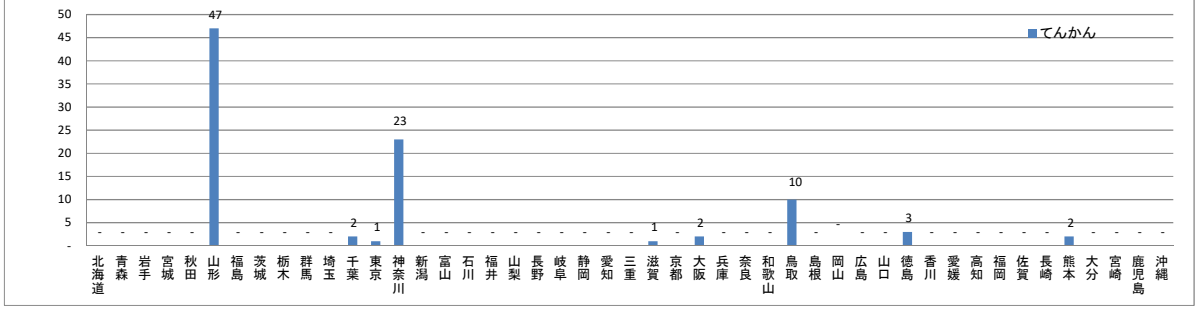
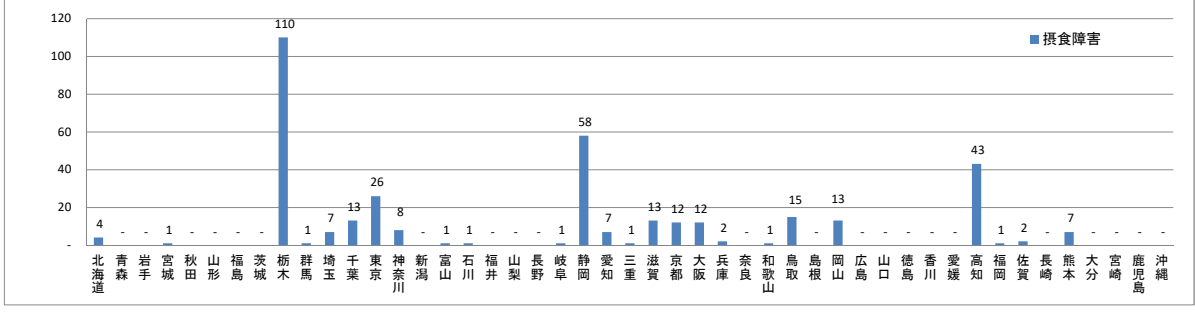
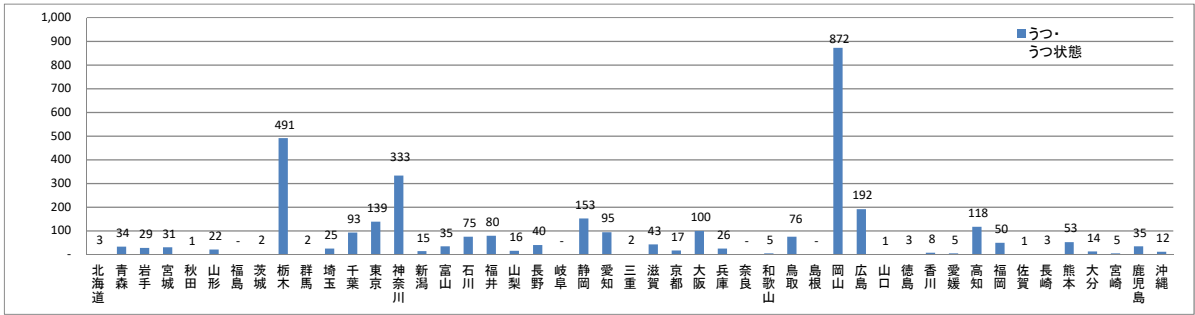
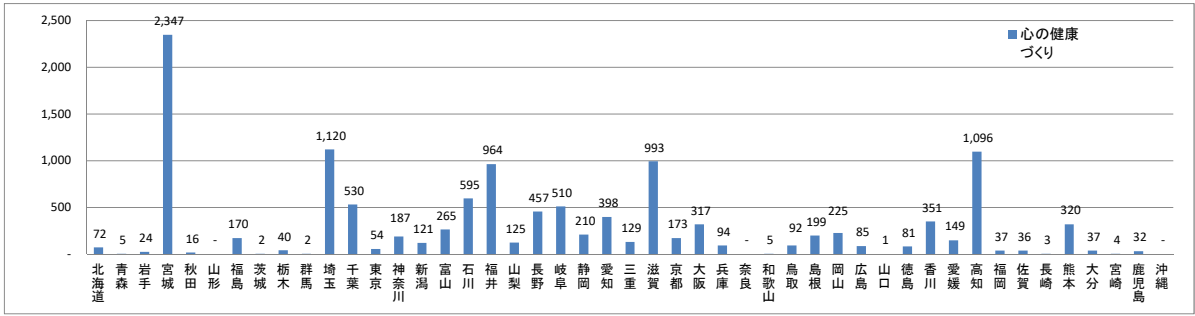
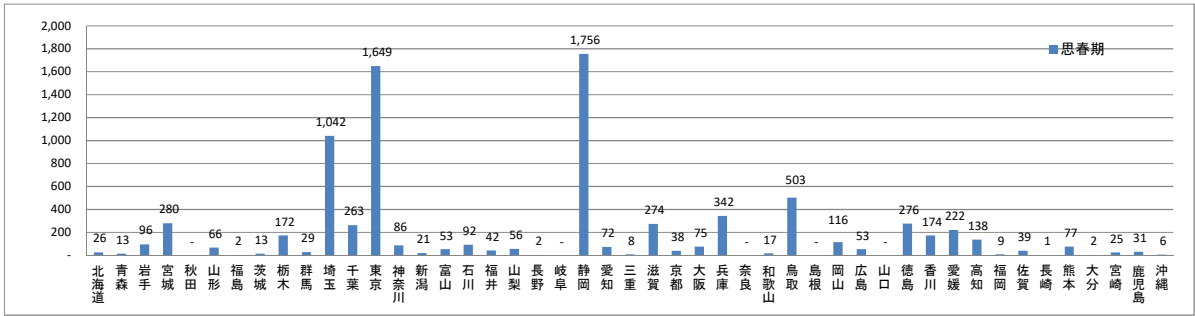

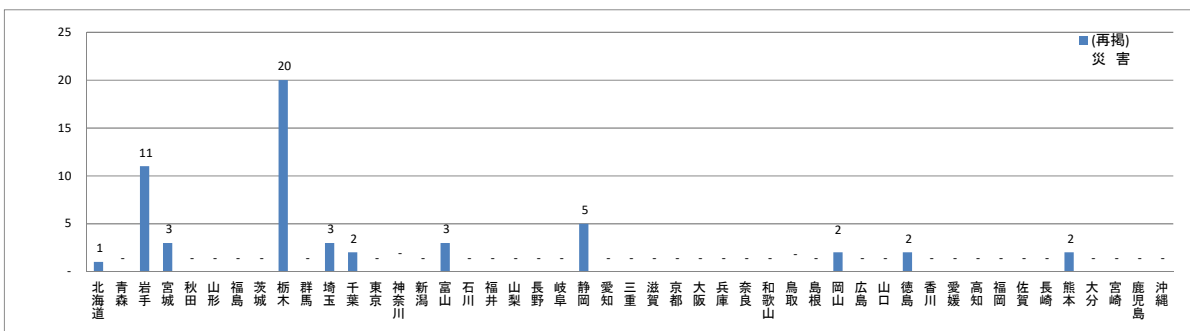
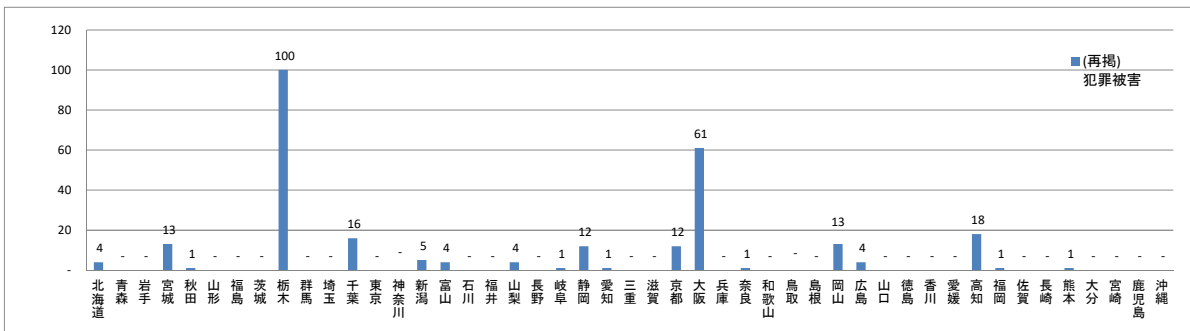
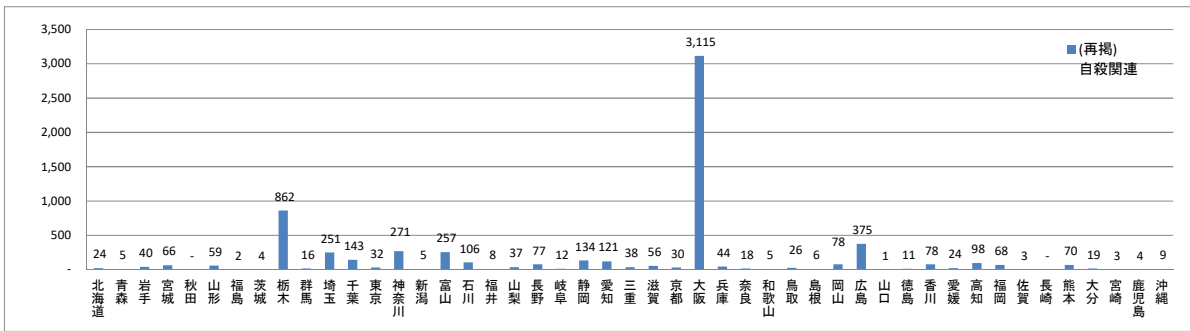
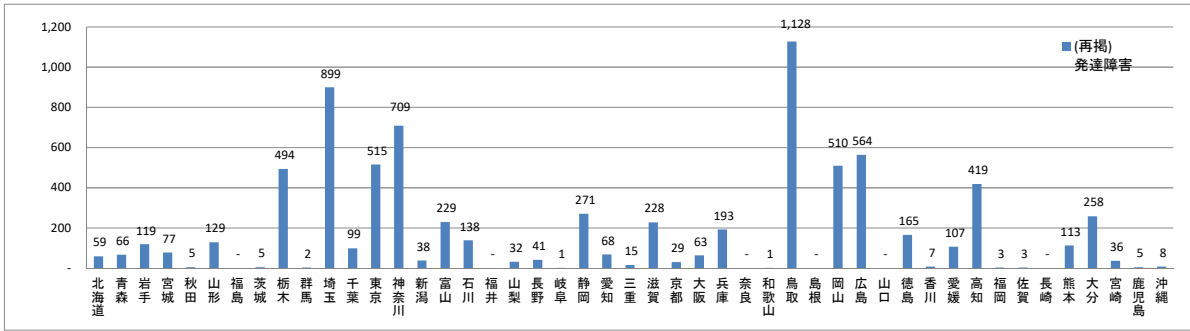
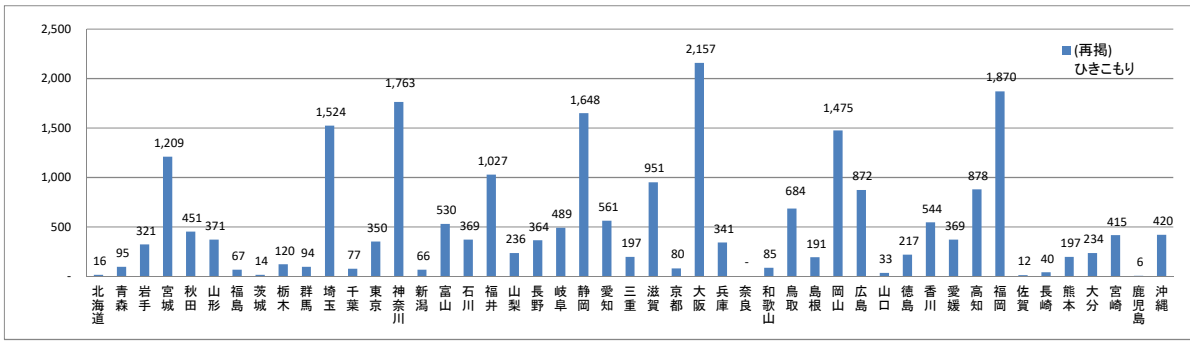

全国、都道府県表-3 給食施設数，都道府県－指定都市－中核市(再掲)別

(2-1)(単位:施設)

令和4(2022)年度末現在

	給食施設	特定給食施設	(再掲)							その他の給食施設
			学校	病院	介護老人保健施設	老人福祉施設	児童福祉施設	社会福祉施設	事業所	
全 国	95 153	51 214	15 611	5 481	2 813	5 109	14 409	778	4 958	43 939
北 海 道	3 750	1 975	541	380	134	194	430	55	68	1 775
青 森 道	923	359	92	51	47	45	91	10	7	564
岩 手 県	841	437	114	64	43	57	132	4	9	404
宮 城 県	1 410	791	205	99	83	84	199	13	58	619
秋 田 県	688	434	127	59	47	67	118	9	-	254
山 形 県	931	449	116	48	29	78	122	10	32	482
福 島 県	1 710	783	241	98	63	105	174	6	75	927
茨 城 県	1 928	1 028	227	87	82	119	295	8	178	900
栃 木 県	1 582	1 047	288	89	40	85	332	22	156	535
群 馬 県	1 516	1 055	218	108	46	130	346	20	142	461
埼 玉 県	5 555	2 598	835	221	147	330	665	43	271	2 957
千 葉 県	3 331	2 326	702	229	136	268	666	38	199	1 005
東 京 都	10 744	5 657	1 910	431	153	446	1 633	75	793	5 087
神 奈 川 県	5 833	3 123	1 105	238	164	346	686	50	448	2 710
新 潟 県	2 647	1 112	368	85	76	126	360	8	63	1 535
富 山 県	1 173	617	150	67	37	61	189	8	88	556
石 川 県	1 158	670	191	55	30	70	224	12	65	488
福 井 県	1 109	474	192	43	25	54	143	8	3	635
山 梨 県	695	355	90	48	25	30	117	3	36	340
長 野 県	1 326	726	231	69	46	80	200	8	68	600
岐 阜 県	1 874	782	256	59	36	88	203	10	101	1 092
静 岡 県	2 605	1 654	383	128	95	180	461	24	273	951
愛 知 県	3 959	2 725	766	195	131	234	674	27	578	1 234
三 重 県	1 439	820	317	66	57	37	229	6	93	619
滋 賀 県	1 071	542	89	50	20	38	188	10	133	529
京 都 府	1 922	910	346	94	53	66	243	13	50	1 012
大 阪 府	5 566	3 843	1 311	321	177	332	1 117	50	435	1 723
兵 庫 県	4 456	2 261	684	212	101	228	658	30	257	2 195
奈 良 県	878	503	167	61	27	52	146	11	22	375
和 歌 山 県	784	420	147	52	30	50	118	4	9	364
鳥 取 県	394	266	43	37	22	33	117	7	1	128
島 根 県	570	326	43	40	19	40	147	13	4	244
岡 山 県	1 385	680	228	71	37	55	246	12	19	705
広 島 県	1 952	1 033	329	156	51	95	310	16	27	919
山 口 県	1 168	631	202	105	42	89	119	10	22	537
徳 島 県	635	343	97	58	32	25	101	9	9	292
香 川 県	750	465	102	54	40	68	139	9	30	285
愛 媛 県	955	375	115	76	28	26	108	5	6	580
高 知 県	681	346	101	69	10	41	104	3	1	335
福 岡 県	3 554	2 162	869	302	88	205	583	21	16	1 392
佐 賀 県	985	407	112	60	20	44	134	7	11	578
長 崎 県	1 773	687	163	121	46	67	192	20	19	1 086
熊 本 県	1 597	875	261	156	61	60	237	14	33	722
大 分 県	1 324	451	132	86	28	32	117	8	25	873
宮 崎 県	1 370	427	126	69	23	39	140	6	9	943
鹿 児 島 県	1 531	669	182	143	52	68	163	10	12	862
沖 縄 県	1 125	595	97	71	34	42	293	13	4	530

全国、都道府県図-3-① グラフでみる給食施設数

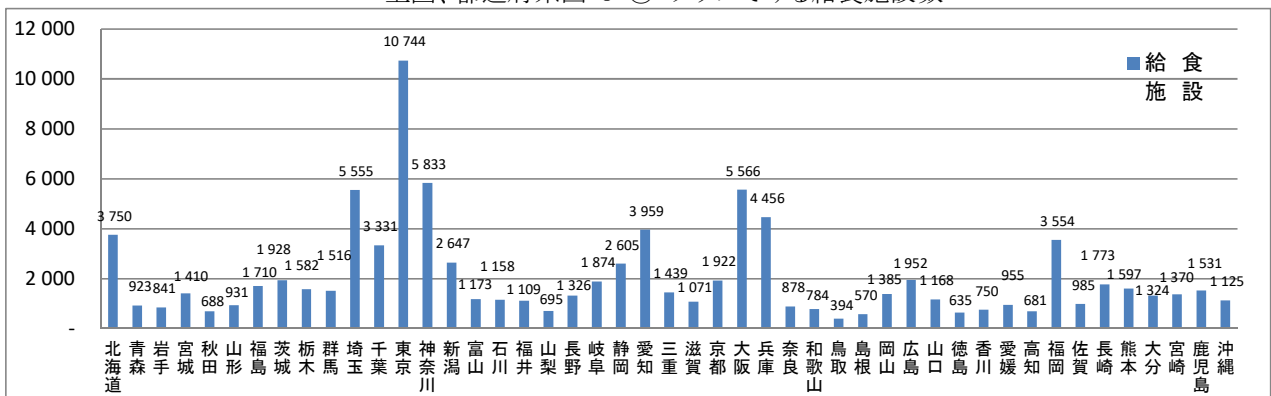

(2-2)(単位:施設)

令和4(2022)年度末現在

	給食施設	特定給食施設	(再掲)							その他の給食施設
			学校	病院	介護老人保健施設	老人福祉施設	児童福祉施設	社会福祉施設	事業所	
指定都市(再掲)										
札幌市	1,320	685	194	158	31	23	187	6	30	635
仙台市	661	356	95	44	32	40	84	5	20	305
さいたま市	912	532	241	31	25	63	101	4	40	380
千葉市	620	318	124	39	14	40	61	5	19	302
横浜市	2,455	1,216	530	83	71	151	212	23	135	1,239
川崎市	949	466	150	34	15	39	125	4	83	483
相模原市	389	228	61	26	11	25	66	4	30	161
新潟市	938	450	126	37	32	47	167	2	28	488
静岡市	566	275	61	24	22	30	88	4	24	291
浜松市	505	408	117	29	22	50	113	8	44	97
名古屋市	1,533	1,029	438	79	56	82	250	5	89	504
京都市	1,009	487	208	52	28	27	108	1	39	522
大阪市	1,863	1,191	468	79	56	99	263	10	194	672
堺市	523	352	112	28	14	34	113	9	35	171
神戸市	1,110	623	251	50	28	50	152	14	68	487
岡山市	504	290	111	28	15	12	117	3	2	214
広島市	700	444	141	58	20	42	131	5	20	256
北九州市	713	414	195	60	16	32	80	5	5	299
福岡市	869	585	213	79	13	52	191	3	4	284
熊本市	628	376	133	67	22	19	90	4	7	252
中核市(再掲)										
旭川市	212	136	40	21	10	14	45	3	-	76
函館市	174	102	27	18	8	13	13	5	2	72
青森市	183	61	18	13	9	5	11	2	-	122
八戸市	164	66	11	14	7	6	23	-	2	98
盛岡市	200	124	38	20	6	14	34	-	1	76
秋田市	140	140	52	19	13	11	38	2	-	-
山形市	186	68	5	14	2	13	30	-	1	118
郡山市	325	116	49	14	6	9	24	1	11	209
いわき市	258	113	12	20	9	17	35	-	15	145
福島市	266	109	30	17	10	12	23	1	12	157
水戸市	207	116	41	9	9	17	29	1	7	91
宇都宮市	395	292	107	27	8	20	85	2	31	103
前橋市	241	165	15	15	11	22	71	2	19	76
高崎市	319	240	84	23	8	22	68	3	18	79
川越市	225	92	16	18	5	9	17	3	21	133
越谷市	277	92	21	10	6	11	36	1	3	185
川口市	453	158	43	12	7	27	51	4	9	295
船橋市	302	211	96	15	11	10	49	1	23	91
柏市	192	165	61	14	9	13	47	1	15	27
八王子市	406	290	109	27	8	23	71	8	23	116
横須賀市	218	134	51	8	9	20	22	2	9	84
富山市	422	213	61	27	14	16	62	2	20	209
金沢市	350	232	51	28	11	22	89	7	16	118
福井市	385	173	57	19	9	19	64	3	-	212
甲府市	164	81	27	12	5	7	19	-	9	83
長野市	175	85	12	11	7	12	27	1	10	90
松本市	158	92	14	11	5	8	39	-	8	66
岐阜市	487	198	104	20	8	16	34	2	9	289
豊橋市	190	120	9	15	5	10	51	1	23	70
豊田市	221	154	11	10	6	7	1	1	103	67
岡崎市	173	126	19	7	6	8	45	2	30	47
一宮市	155	102	24	12	4	15	37	1	5	53
大津市	250	114	14	12	2	13	44	3	19	136
高槻市	236	180	69	14	8	15	49	3	18	56
東大阪市	299	219	75	19	12	18	69	6	12	80
豊中市	194	130	31	14	7	15	49	1	10	64
枚方市	229	177	63	18	8	14	52	1	17	52
八尾市	160	116	31	10	5	12	35	1	11	44
寝屋川市	135	87	33	8	3	6	30	1	3	48
吹田市	233	163	64	13	7	14	46	1	16	70
姫路市	450	242	70	20	9	26	73	1	29	208
西宮市	389	181	72	20	7	13	45	2	17	208
尼崎市	428	184	56	14	8	18	41	1	41	244
明石市	255	147	31	17	5	12	64	-	14	108
奈良市	275	165	60	19	10	14	51	5	1	110
和歌山市	257	178	86	22	8	11	40	1	4	79
鳥取市	123	88	15	12	7	9	38	3	1	35
松江市	162	102	9	11	6	8	51	5	1	60
倉敷市	277	170	59	18	9	12	61	3	7	107
福山市	284	182	66	22	7	10	71	1	-	102
呉市	170	88	34	14	6	12	17	1	-	82
下関市	229	128	42	19	6	18	30	2	1	101
高松市	294	208	52	21	14	34	69	3	7	86
松山市	281	112	21	22	5	10	41	4	6	169
高知市	279	162	44	38	-	12	58	1	1	117
久留米市	227	146	50	22	4	6	55	1	1	81
長崎市	466	209	50	38	14	18	68	2	6	257
佐世保市	315	147	51	18	8	12	35	6	2	168
大分市	417	171	63	29	6	8	48	1	6	246
宮崎市	360	147	50	21	1	5	66	-	2	213
鹿児島市	484	258	78	48	9	22	81	3	1	226
那覇市	189	106	22	11	2	4	58	1	2	83

全国、都道府県図-3-② グラフでみる特定給食施設数

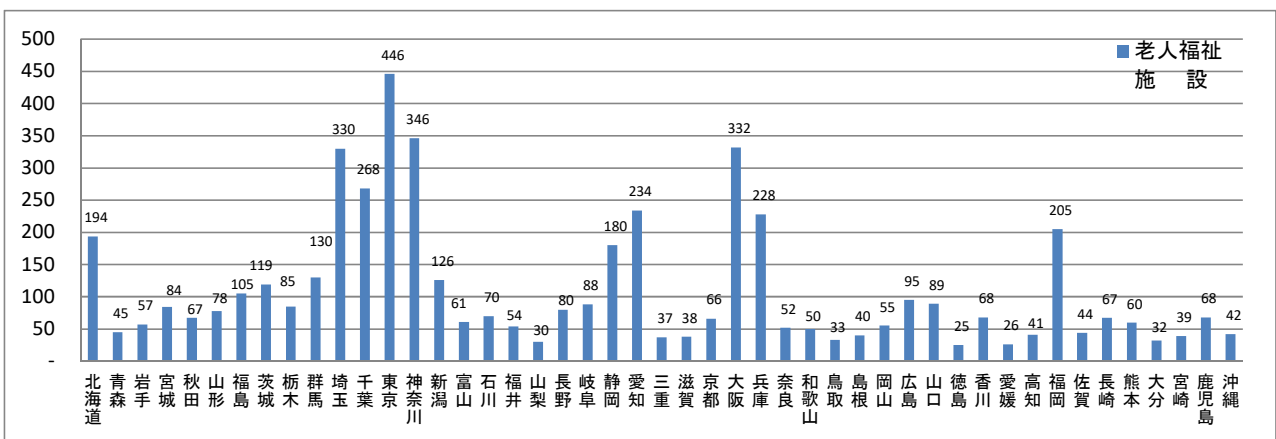
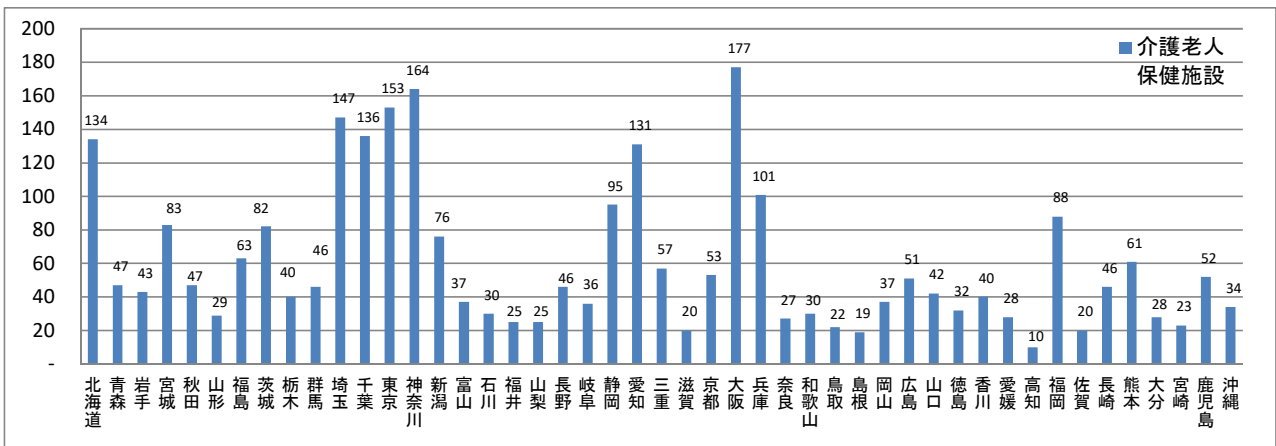
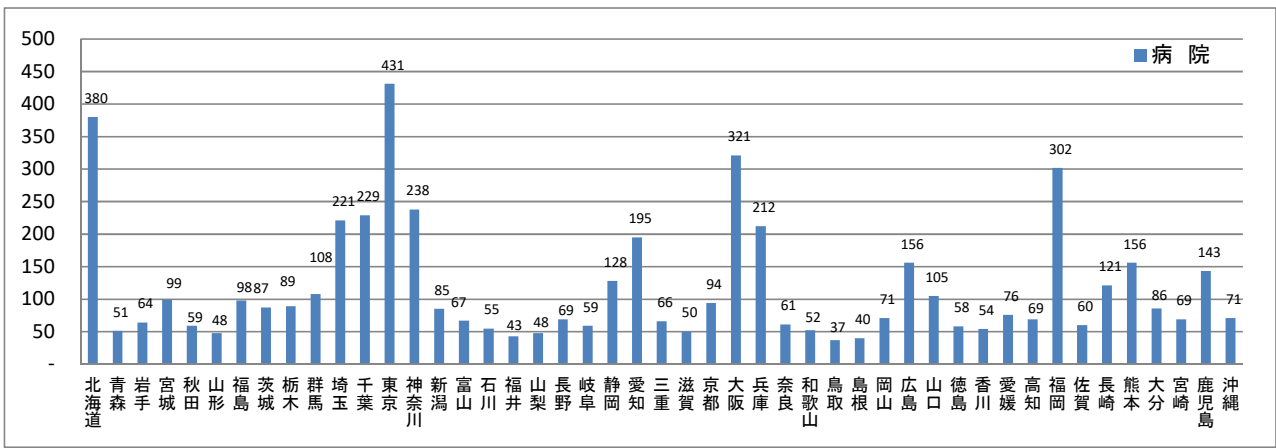
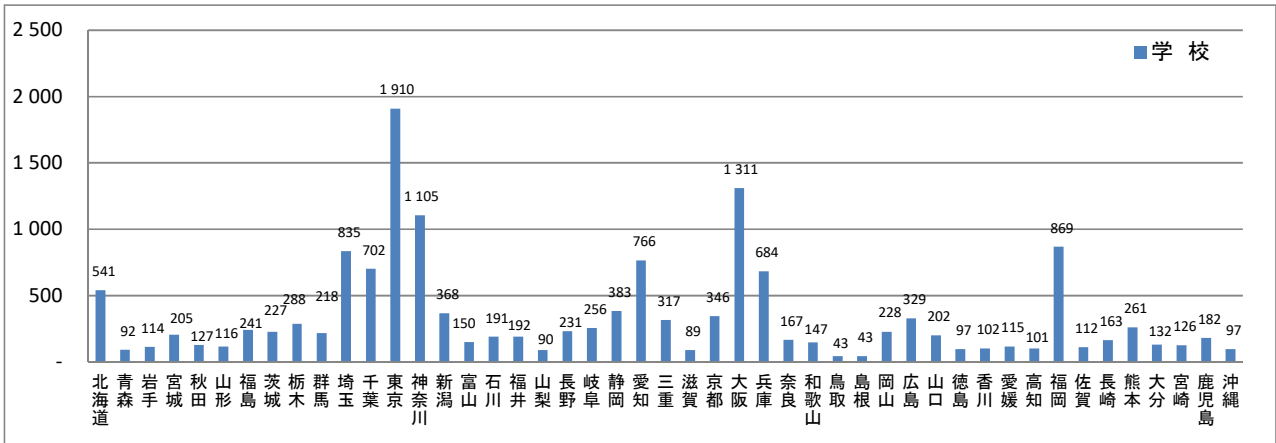

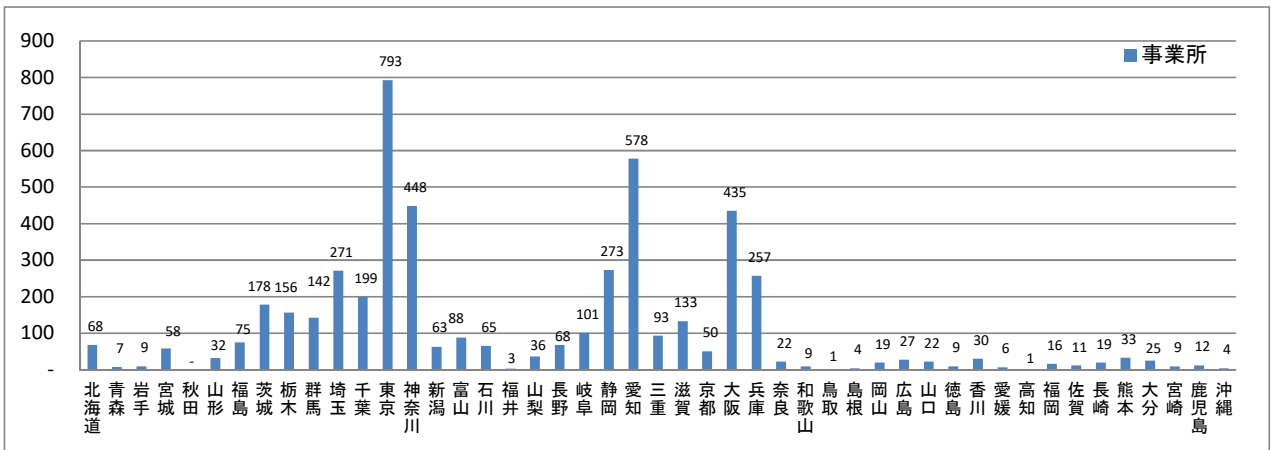
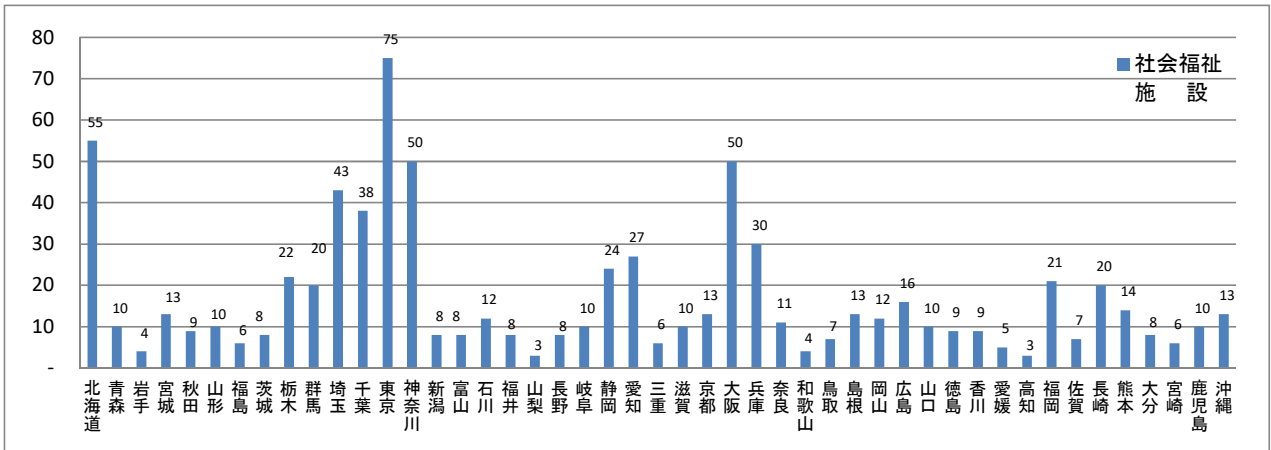
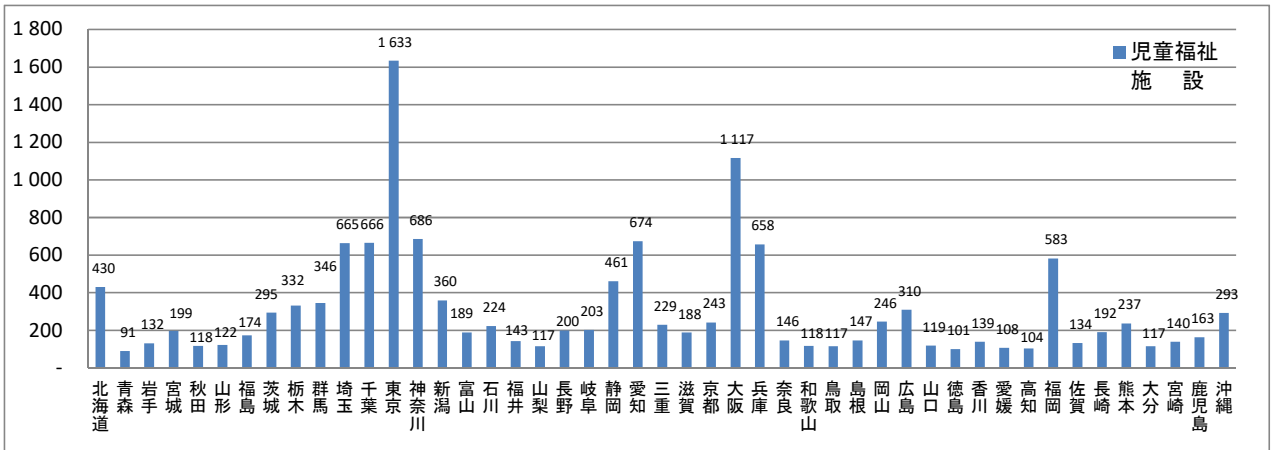

全国、都道府県表-4-① 生活衛生関係施設(者)数, 都道府県-指定都市-中核市(再掲)別
(2-1)(単位:施設) 令和4(2022)年度末現在

	常設の 興行場				旅館業			
	映画館	スポーツ 施設	その他	ホテル・旅館 営業	簡易宿所 営業	下宿営業		
全 国	4,797	1,464	377	2,956	90,705	50,321	39,811	573
北 海 道	175	49	22	104	5,978	2,942	2,922	114
青 森	83	15	26	42	1,125	580	537	8
岩 手	56	12	3	41	1,091	774	295	22
宮 城	78	19	6	53	1,000	704	276	20
秋 田	34	9	3	22	801	507	280	14
山 形	42	12	3	27	1,004	757	247	-
福 島	112	29	15	68	2,267	1,438	703	126
茨 城	98	32	7	59	1,112	893	198	21
栃 木	82	16	1	65	2,073	1,398	675	-
群 馬	65	23	4	38	1,965	1,144	820	1
埼 玉	143	34	15	94	825	691	134	-
千 葉	165	37	8	120	2,405	1,234	1,169	2
東 京	947	323	47	577	5,005	3,774	1,221	10
神 奈 川	195	54	24	117	2,196	1,299	893	4
新 潟	78	12	7	59	2,194	1,952	232	10
富 山	41	6	2	33	587	374	212	1
石 川	41	8	-	33	1,455	733	722	-
福 井	42	9	5	28	1,364	900	460	4
山 梨	34	4	1	29	3,053	1,330	1,717	6
長 野	66	22	5	39	6,621	2,557	4,059	5
岐 阜	25	10	3	12	1,765	1,073	682	10
静 岡	161	23	23	115	4,154	2,571	1,578	5
愛 知	203	48	18	137	1,360	1,214	142	4
三 重	75	21	7	47	1,552	1,284	262	6
滋 賀	42	11	3	28	940	492	443	5
京 都	70	18	7	45	4,443	978	3,387	78
大 阪	215	60	14	141	2,325	1,572	746	7
兵 庫	157	64	7	86	2,253	1,433	794	26
奈 良	34	3	1	30	767	407	360	-
和 歌 山	29	8	4	17	1,394	649	745	-
鳥 取	36	13	-	23	754	329	425	-
島 根	44	4	8	32	798	378	413	7
岡 山	72	5	8	59	1,026	664	358	4
広 島	116	48	8	60	1,357	729	627	1
山 口	39	16	4	19	779	598	176	5
徳 島	25	5	1	19	736	454	281	1
香 川	56	33	2	21	929	332	596	1
愛 媛	63	20	7	36	926	425	497	4
高 知	32	8	9	15	791	345	445	1
福 岡	299	162	13	124	1,505	1,157	347	1
佐 賀	54	6	11	37	518	338	179	1
長 崎	60	25	3	32	1,970	623	1,346	1
熊 本	118	74	3	41	1,689	998	687	4
大 分	56	17	1	38	1,971	1,018	936	17
宮 崎	45	8	2	35	862	408	453	1
鹿 児 島	46	14	6	26	2,210	848	1,355	7
沖 縄	48	15	-	33	6,810	3,023	3,779	8

(2-2)(単位:施設)

令和4(2022)年度末現在

	常設の 興行場				旅館業	ホテル・旅館 営業	簡易宿所 営業	下宿営業
		映画館	スポーツ 施設	その他				
指定都市(再掲)								
札幌市	55	13	10	32	473	400	69	4
仙台市	48	6	5	37	224	206	17	1
さいたま市	30	5	7	18	100	96	4	-
千葉市	42	11	6	25	159	129	30	-
横浜市	93	29	7	57	400	230	170	-
川崎市	39	4	7	28	121	60	58	3
相模原市	10	1	2	7	110	74	36	-
新潟市	32	6	1	25	197	183	9	5
静岡市	42	7	3	32	228	165	63	-
浜松市	29	4	5	20	241	181	60	-
名古屋市	94	17	6	71	437	381	54	2
京都市	56	14	5	37	3 521	650	2 794	77
大阪市	136	35	11	90	1 697	1 70	574	3
堺市	15	11	-	4	86	70	16	-
神戸市	66	43	1	22	322	260	57	5
岡山市	29	4	3	22	215	166	49	-
広島市	71	32	5	34	387	266	121	-
北九州市	67	39	5	23	169	142	27	-
福岡市	90	26	5	59	662	567	95	-
熊本	57	43	3	11	289	194	95	-
中核市(再掲)								
旭川市	6	2	-	4	169	100	69	-
函館市	10	2	2	6	246	150	91	5
青森市	21	9	9	3	110	87	21	2
八戸市	10	-	3	7	76	68	6	2
盛岡市	19	6	2	11	119	91	13	15
秋田市	6	2	1	3	96	74	15	7
山形市	12	5	1	6	151	128	23	-
郡山市	12	2	1	9	212	146	24	42
いわき市	26	9	4	13	285	215	53	17
福島市	21	13	5	3	185	166	19	-
水戸市	15	6	3	6	80	71	9	-
宇都宮市	20	7	1	12	128	120	8	-
前橋市	6	4	-	2	120	83	37	-
高崎	11	7	1	3	133	83	50	-
越谷市	6	2	-	4	51	48	3	-
越谷市	7	1	1	5	31	30	1	-
川口	6	3	-	3	53	41	12	-
船橋	9	1	-	8	72	38	34	-
柏市	7	3	-	4	49	42	7	-
八王子	22	9	5	8	61	52	9	-
横須賀	7	1	1	5	78	55	22	1
富山	10	3	2	5	176	129	46	1
金沢	16	5	-	11	451	157	294	-
福井	15	6	3	6	153	93	60	-
甲府	4	1	-	3	101	68	31	2
長野	16	6	-	10	329	185	144	-
松本市	6	2	-	4	337	210	126	1
岐阜	14	4	1	9	97	79	18	-
豊橋	6	2	1	3	41	38	3	-
豊田	9	1	2	6	89	70	19	-
岡崎市	6	2	-	4	52	45	7	-
一宮	7	2	2	3	28	27	1	-
大津	11	1	3	7	176	101	75	-
高槻	4	1	-	3	14	11	3	-
東大阪	6	-	1	5	57	28	29	-
豊中	6	-	-	6	25	20	4	1
枚方	6	3	-	3	17	13	4	-
八尾	4	1	1	2	10	8	2	-
寝屋川	3	-	-	3	13	5	8	-
吹田	5	1	-	4	13	11	2	-
姫路	10	1	-	9	142	102	32	8
西宮	12	2	2	8	35	31	4	-
尼崎	11	5	-	6	38	37	-	1
明石	5	1	-	4	36	34	1	1
奈良	7	-	-	7	212	143	69	-
和歌山	14	2	3	9	129	90	39	-
鳥取	8	2	-	6	224	91	133	-
松江	13	1	2	10	171	87	78	6
倉敷	9	1	2	6	167	127	36	4
福山	11	4	2	5	141	99	42	-
呉	9	2	1	6	155	80	75	-
下関	9	2	2	5	164	133	28	3
高松	30	23	1	6	289	132	157	-
高知	21	3	3	15	220	151	69	-
高松	14	6	5	3	133	106	27	-
久米	20	13	1	6	72	61	10	1
長崎	10	3	1	6	228	179	49	-
佐世	28	17	1	10	191	92	98	1
大分	12	6	-	6	122	103	10	9
宮崎	12	4	-	8	169	123	45	1
鹿児島	17	8	2	7	215	126	88	1
那覇	12	4	-	8	696	494	202	-

全国、都道府県図-4-① グラフでみる生活衛生関係施設(者)数

常設の興行場

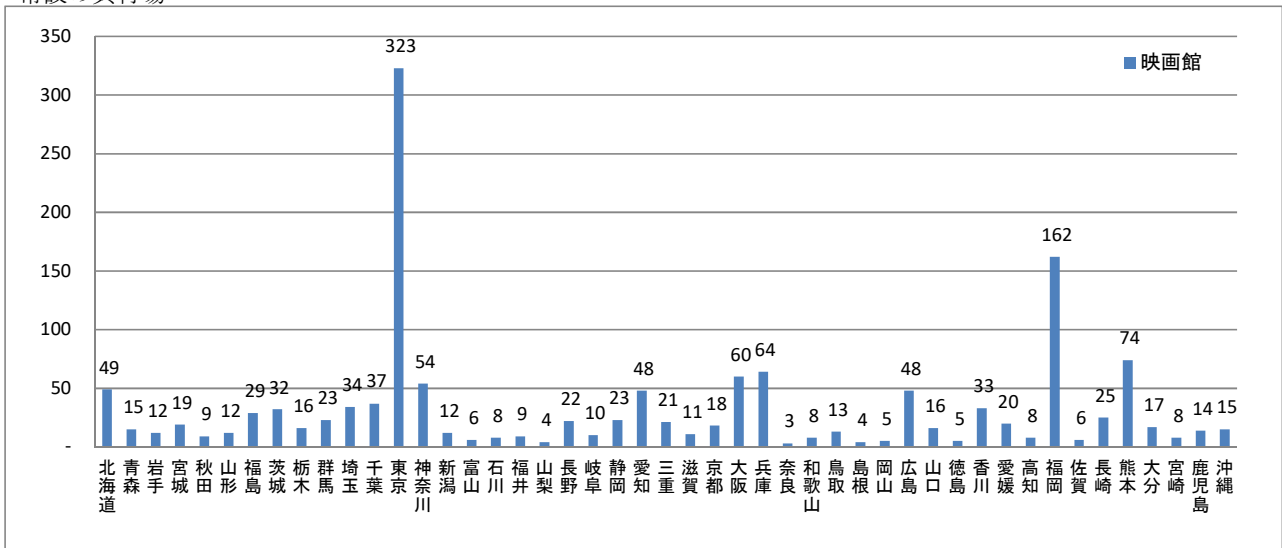

常設の興行場

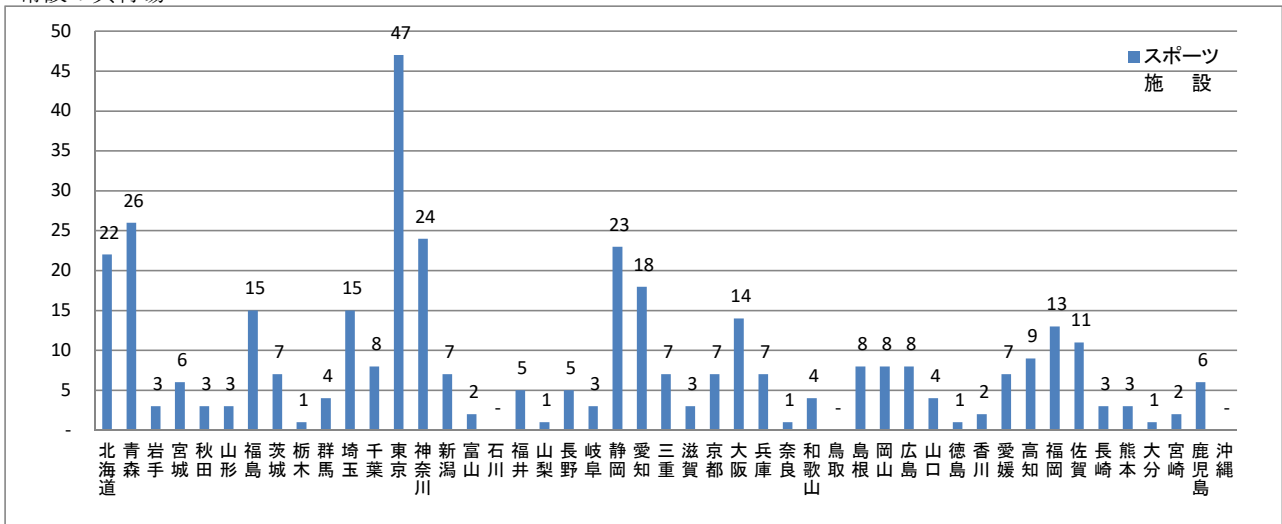

常設の興行場

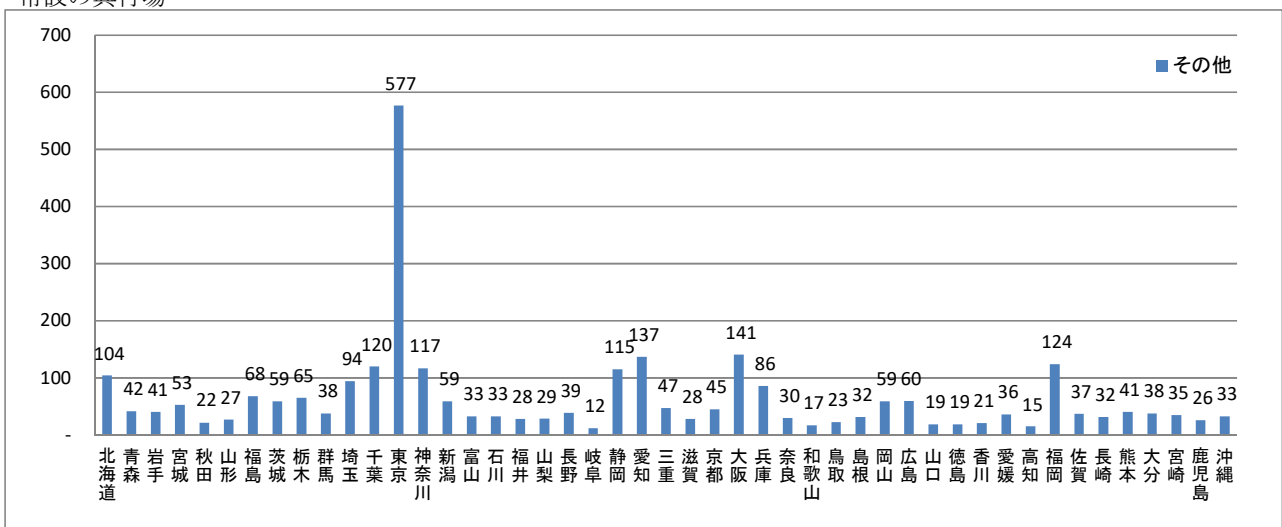

旅館業

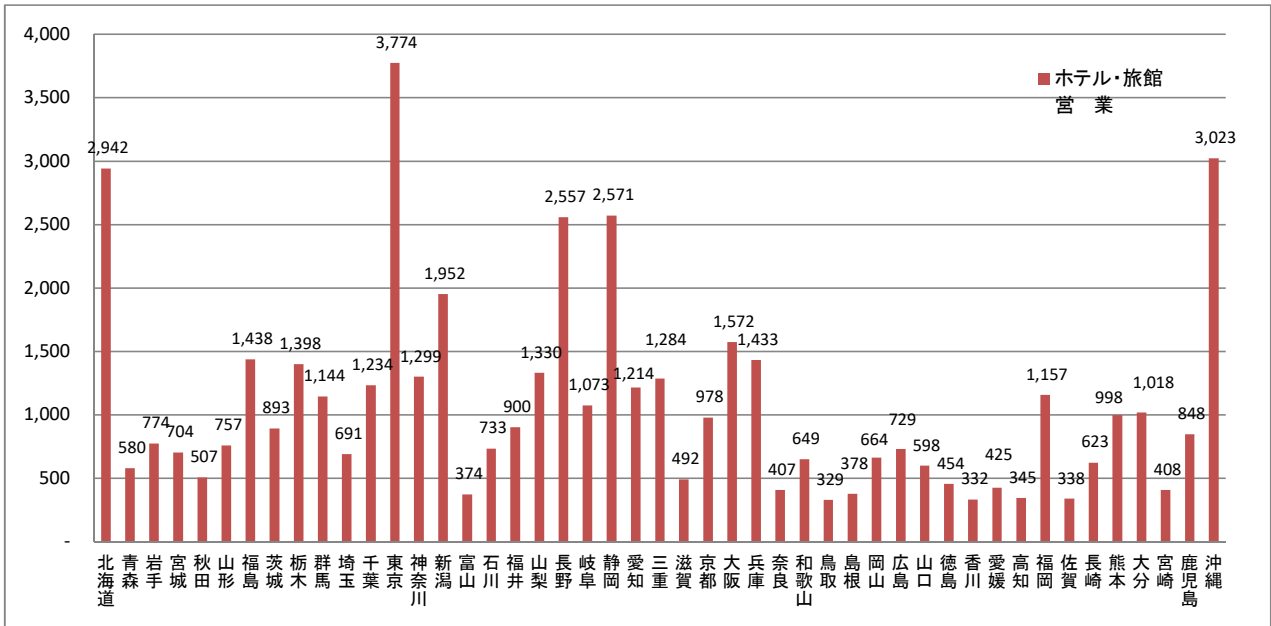

旅館業

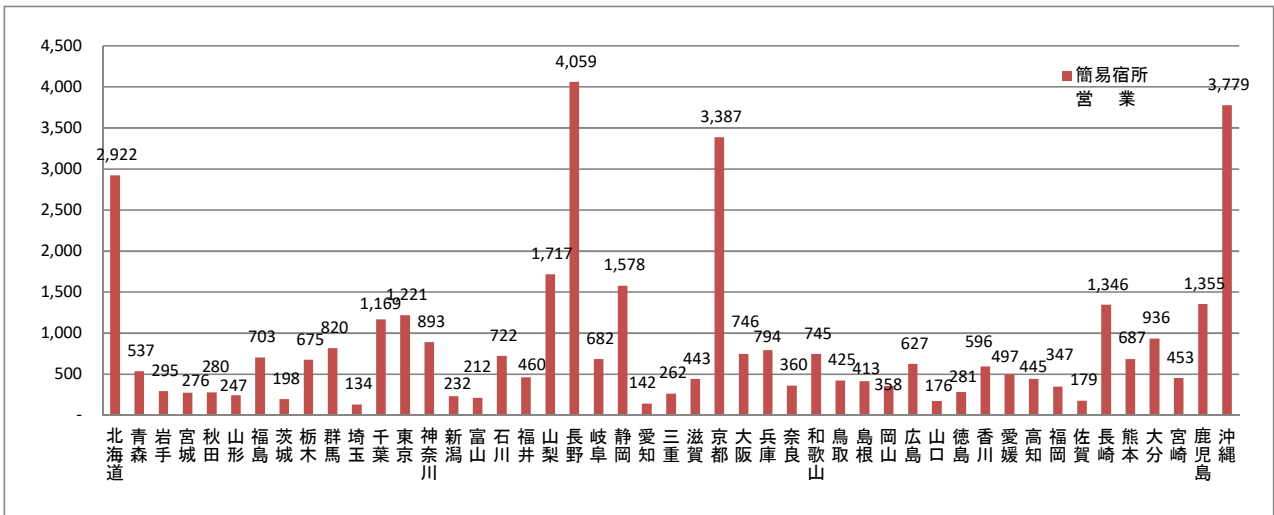

旅館業

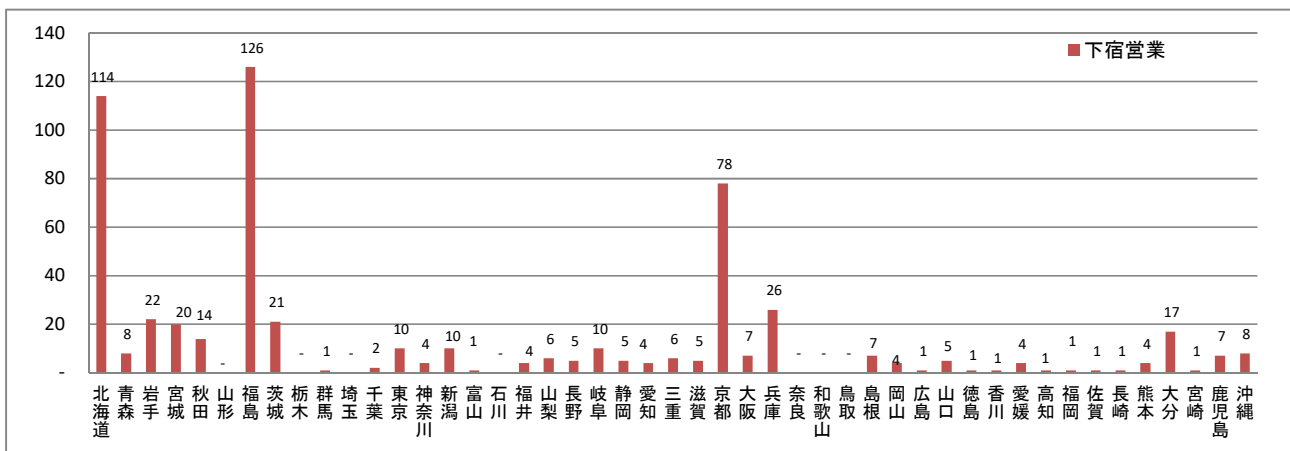

全国、都道府県表-4-② 生活衛生関係施設(者)数, 都道府県-指定都市-中核市(再掲)別

(2-1)(単位:施設, 人)

令和4(2022)年度末現在

	公衆浴場			理容所	従業 理容師	美容所	従業 美容師	理容所美容所 重複開設 (再掲)	クリー ニング業	取次所		
	一般公衆 浴場	その他								クリーニング所 ¹⁾		無店舗取次店 ²⁾
全国	23,694	3,000	20,694	112,468	204,883	269,889	571,810		76,300	21,299	52,784	2,217
北海道	1,275	218	1,057	6,146	10,234	11,402	21,711		2,953	718	2,104	131
青森	447	276	171	1,828	2,823	3,123	5,070		724	283	380	61
岩手	272	13	259	2,234	3,212	3,096	4,916		1,302	259	982	61
宮城	387	6	381	2,476	4,603	4,501	9,586		1,170	276	809	85
秋田	303	13	290	2,231	3,158	2,949	4,498		563	215	336	12
山形	217	-	217	2,189	3,580	3,166	5,186		623	229	374	20
福島	465	9	456	2,555	4,671	4,348	8,194		990	361	593	36
茨城	454	1	453	3,427	6,658	6,446	12,332		1,667	484	1,152	31
栃木	479	8	471	2,151	3,790	4,503	8,689		1,026	414	558	54
群馬	428	18	410	2,250	3,990	5,241	8,988		1,807	421	1,354	32
埼玉	595	35	560	4,911	10,471	11,685	25,926		3,337	1,108	2,187	42
千葉	838	38	800	4,531	8,629	10,235	23,178		2,693	897	1,740	56
東京	1,920	467	1,453	7,582	17,290	26,734	83,871		8,826	2,771	5,925	130
神奈川	1,019	120	899	4,577	9,878	12,638	39,039		3,763	1,276	2,437	50
新潟	595	26	569	3,134	5,821	5,567	10,926		1,201	464	726	11
富山	254	73	181	1,087	2,191	2,581	4,865		729	201	515	13
石川	345	67	278	1,288	2,518	2,866	5,287		767	263	496	8
福井	140	15	125	861	1,605	1,972	3,629		863	184	675	4
山梨	319	22	297	1,005	1,665	2,575	4,495		761	227	532	2
長野	1,138	31	1,107	1,831	3,330	5,017	9,186		1,147	387	757	3
岐阜	518	18	500	1,988	3,495	4,910	8,908		1,521	396	1,080	45
静岡	1,209	11	1,198	3,620	7,619	8,803	16,626		2,252	760	1,467	25
愛知	645	71	574	5,231	10,444	13,545	31,636		4,245	1,074	2,867	304
三重	306	24	282	1,863	3,100	4,348	7,659		1,025	268	733	24
滋賀	290	15	275	1,153	2,088	3,056	5,937		940	155	775	10
京都	437	143	294	1,987	3,585	6,000	12,209		1,625	555	1,021	49
大阪	837	400	437	6,170	12,508	19,697	45,955		6,521	1,407	4,579	535
兵庫	1,010	147	863	3,719	6,511	10,657	21,521		2,865	843	1,967	55
奈良	195	20	175	1,001	1,664	2,663	5,390		912	190	669	53
和歌山	261	26	235	1,174	1,806	2,614	4,421		495	169	311	15
鳥取	142	16	126	654	1,100	1,635	2,780		352	111	239	2
島根	177	1	176	906	1,541	1,823	3,248		377	117	254	6
岡山	300	12	288	1,755	3,138	4,378	8,364		906	233	665	8
広島	415	42	373	2,524	4,341	6,252	12,912		1,682	443	1,220	19
山口	339	17	322	1,479	2,448	3,238	5,579		1,017	213	788	16
徳島	176	25	151	960	1,365	2,289	3,126		540	126	414	-
香川	204	16	188	1,021	1,750	2,549	4,205		732	144	586	2
愛媛	482	27	455	1,826	2,442	3,809	5,257		874	237	635	2
高知	142	7	135	853	1,236	2,058	3,211		389	150	239	-
福岡	682	32	650	4,083	7,416	10,885	24,785		3,555	675	2,783	97
佐賀	264	1	263	791	1,419	1,968	3,399		489	135	334	20
長崎	325	14	311	1,409	2,328	3,355	5,762		1,005	286	707	12
熊本	684	64	620	1,958	2,744	4,179	6,546		1,360	284	1,061	15
大分	554	128	426	1,368	2,081	3,167	5,115		914	169	735	10
宮崎	220	10	210	1,274	1,956	3,030	4,806		654	234	420	-
鹿児島	689	255	434	1,891	2,605	4,382	6,646		972	330	627	15
沖縄	301	2	299	1,516	2,036	3,954	6,235		1,169	157	976	36

注:1)「クリーニング所」は、取次所を除く。

2)「無店舗取次店」は営業者数である。

3)「理容所美容所重複開設(再掲)」は厚生労働省が精査中ため空白とした。

(2-2)(単位:施設,人)

令和4(2022)年度末現在

	公衆浴場		理容所	従業 理容師	美容所	従業 美容師	理容所美容所 重複開設 (再掲)	クリー ン業	クリー ン所	取次所	無店舗2) 取次店	
	一 般 公衆浴場	その他										
指定都市(再掲)												
札幌市	286	44	242	1,620	3,218	3,687	9,525		870	177	629	64
仙台市	108	4	104	832	1,740	1,961	5,183		600	98	465	37
さいたま市	105	9	96	780	1,813	2,096	5,861		717	199	499	19
千葉市	133	10	123	634	1,142	1,628	3,853		486	145	331	10
横浜市	291	52	239	1,610	3,541	4,783	16,393		1,518	458	1,038	22
川崎市	202	35	167	591	1,246	1,649	4,979		657	215	432	10
相模原市	43	6	37	487	947	1,049	2,812		270	109	153	8
新潟市	131	14	117	1,025	1,839	2,004	4,186		456	170	279	7
静岡市	106	2	104	703	1,655	1,655	3,792		343	126	215	2
浜松市	130	1	129	758	1,635	1,987	3,730		449	172	273	4
名古屋市	217	56	161	1,415	2,799	4,619	12,865		1,265	351	798	116
京都市	243	127	116	1,063	2,035	3,718	8,320		934	357	550	27
大阪市	407	228	179	2,293	5,870	9,280	24,019		3,096	615	2,328	153
堺市	55	18	37	576	996	1,448	3,209		476	97	338	41
神戸市	348	83	265	913	1,683	3,015	6,408		943	274	633	36
岡山市	89	8	81	595	1,126	1,796	3,854		366	93	271	2
広島市	122	17	105	927	1,696	2,655	6,510		752	161	583	8
北九州市	138	17	121	875	1,532	2,138	4,209		653	133	494	26
福岡市	238	11	227	932	1,887	3,559	10,080		1,165	183	933	49
熊本市	208	11	197	619	945	1,712	3,063		402	106	284	12
中核市(再掲)												
旭川市	64	14	50	390	636	841	1,477		228	57	166	5
函館市	48	18	30	319	457	664	1,189		168	46	119	3
青森市	68	37	31	349	476	669	1,056		199	54	117	28
八戸市	45	25	20	316	549	547	1,182		120	44	75	1
盛岡市	36	2	34	345	578	739	1,467		376	54	294	28
秋田市	60	-	60	442	724	829	1,505		176	70	105	1
山形市	40	-	40	383	688	724	1,432		147	54	85	8
山田市	63	1	62	403	795	799	1,804		195	76	117	2
いわき市	67	1	66	418	720	812	1,423		152	65	87	-
福島市	53	1	52	291	585	618	1,365		146	32	99	15
水戸市	48	-	48	261	521	777	1,683		148	57	81	10
宇都宮市	66	3	63	476	975	1,266	2,774		267	97	156	14
前橋市	42	3	39	351	646	837	1,518		220	79	131	10
高崎市	69	3	66	372	626	955	1,707		255	73	176	6
越谷市	25	-	25	218	395	669	1,511		159	66	92	1
越谷市	21	2	19	245	471	609	1,466		161	41	120	-
川口市	59	8	51	352	741	799	2,005		298	112	185	1
船橋市	41	6	35	357	700	962	2,452		289	81	190	18
柏市	29	1	28	236	475	707	1,927		149	37	108	4
八王子市	35	2	33	291	590	805	2,539		272	83	187	2
横須賀市	40	13	27	264	486	723	1,935		185	59	123	3
富山県	100	35	65	388	759	1,013	2,136		258	76	175	7
金沢市	76	22	54	438	913	1,080	2,221		228	86	140	2
福井市	48	7	41	290	597	775	1,619		308	72	236	-
福甲府市	55	16	39	251	409	755	1,372		193	59	133	1
長野市	66	7	59	301	554	920	1,926		218	76	142	-
松本市	127	9	118	175	362	655	1,324		129	46	82	1
岐阜県	103	5	98	384	860	1,108	2,384		331	105	207	19
岐阜市	39	3	36	361	666	887	1,695		197	88	103	6
豊橋市	51	-	51	312	643	612	1,442		218	39	133	46
岡崎市	27	-	27	259	551	695	1,595		205	39	153	13
一宮市	30	2	28	305	537	751	1,404		275	66	184	25
大津市	109	8	101	191	344	585	1,242		227	32	195	-
高槻市	20	6	14	197	347	599	1,247		287	29	214	44
東大阪市	47	32	15	358	588	852	2,012		324	85	201	38
豊中市	21	10	11	241	395	685	1,397		271	56	202	13
枚方市	19	6	13	238	426	729	1,546		218	48	163	7
八尾市	22	9	13	175	301	479	984		128	47	73	8
寝屋川市	16	7	9	171	287	409	889		170	31	50	89
吹田市	27	4	23	181	328	529	1,327		255	26	137	92
姫路市	53	6	47	415	667	1,253	2,292		225	77	141	7
西宮市	38	6	32	228	413	926	1,956		267	66	197	4
尼崎市	60	28	32	355	576	907	1,872		387	56	327	4
明石市	27	6	21	175	268	546	1,199		111	31	80	-
奈良市	51	4	47	222	396	773	1,630		264	46	210	8
和歌山市	52	14	38	356	669	904	2,014		156	65	80	11
鳥取市	43	11	32	227	400	565	995		115	41	72	2
松江市	40	1	39	267	466	558	1,089		122	31	89	2
倉敷市	49	3	46	376	695	1,032	2,061		174	51	123	-
福山市	81	6	75	431	759	1,167	2,109		216	66	145	5
呉市	32	10	22	220	348	516	842		178	58	120	-
下関市	99	9	90	272	393	629	1,012		272	63	200	9
高松市	80	9	71	377	644	1,100	1,978		378	61	316	1
山形市	147	8	139	533	711	1,307	1,906		279	85	192	2
高知市	55	5	50	330	513	1,021	1,730		181	73	108	-
久留米市	31	-	31	313	510	825	1,480		245	60	182	3
長崎市	56	6	50	380	670	999	1,855		269	78	184	7
佐世保市	53	1	52	252	422	654	1,134		219	60	156	3
大分市	62	19	43	395	652	1,164	2,274		254	59	191	4
宮崎市	82	-	82	368	596	1,077	1,847		252	104	148	-
鹿児島市	135	53	82	501	739	1,367	2,448		306	97	197	12
那覇市	123	1	122	281	570	1,013	2,138		421	36	365	20

注:1)「理容所美容所重複開設(再掲)」は厚生労働省が精査中ため空白とした。

全国、都道府県図-4-② グラフでみる生活衛生関係施設(者)数, 都道府県—指定都市—中核市(再掲)別

公衆浴場

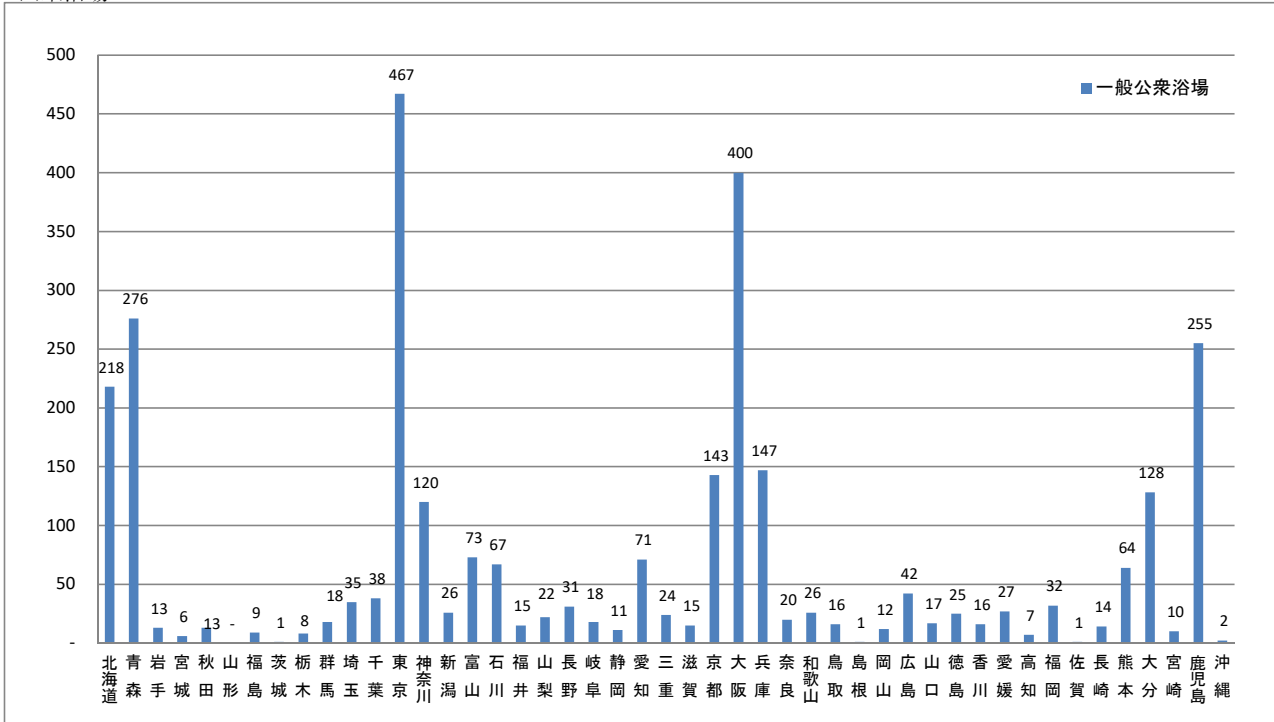

公衆浴場

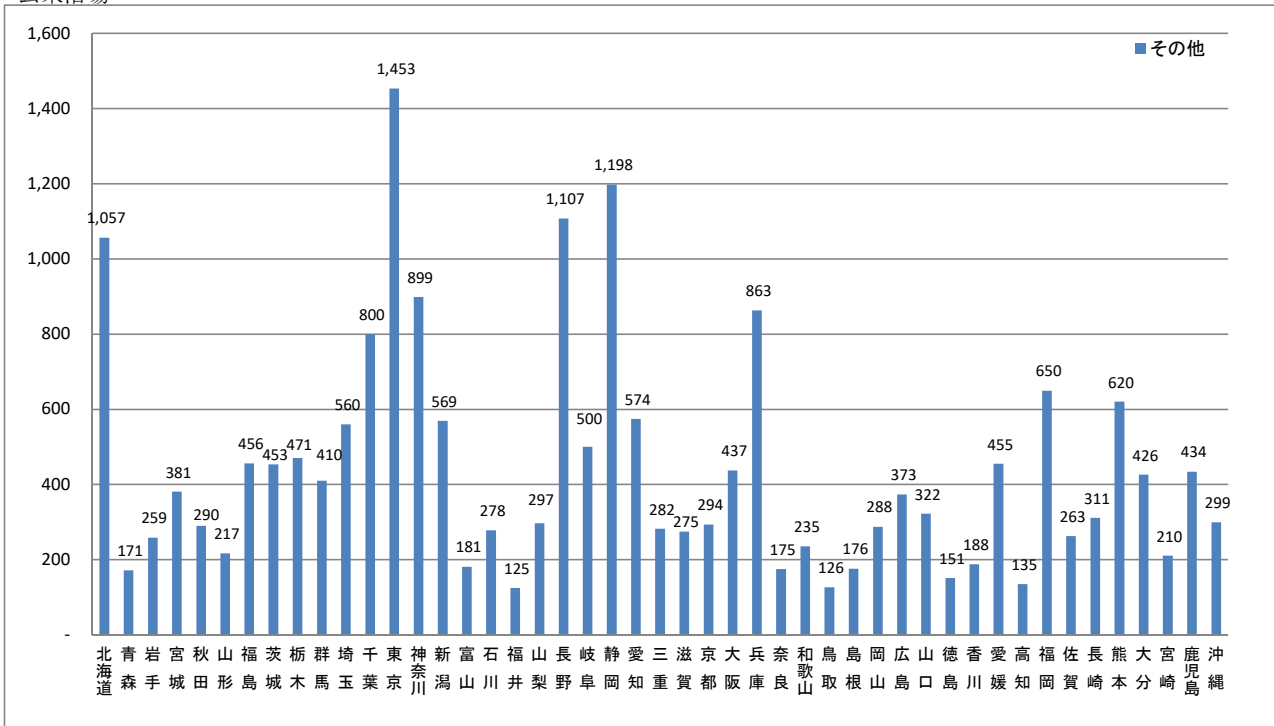

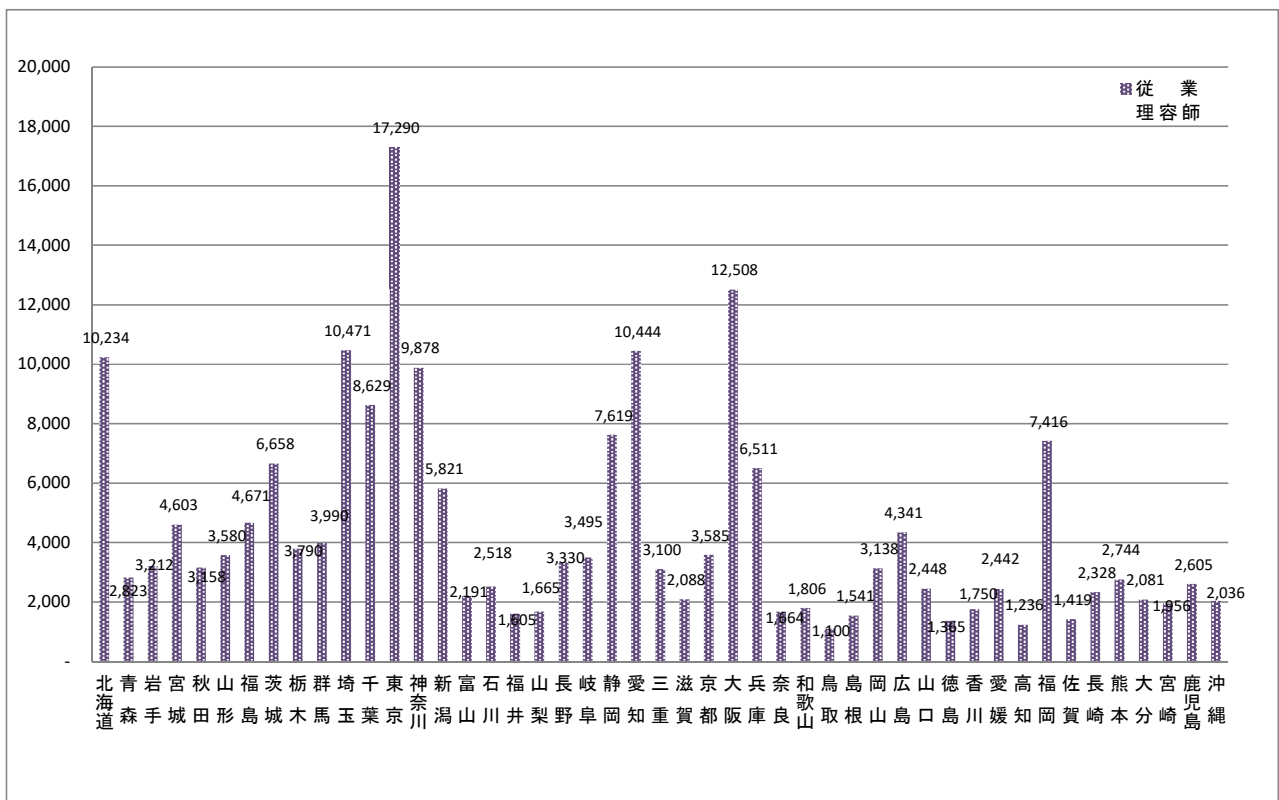
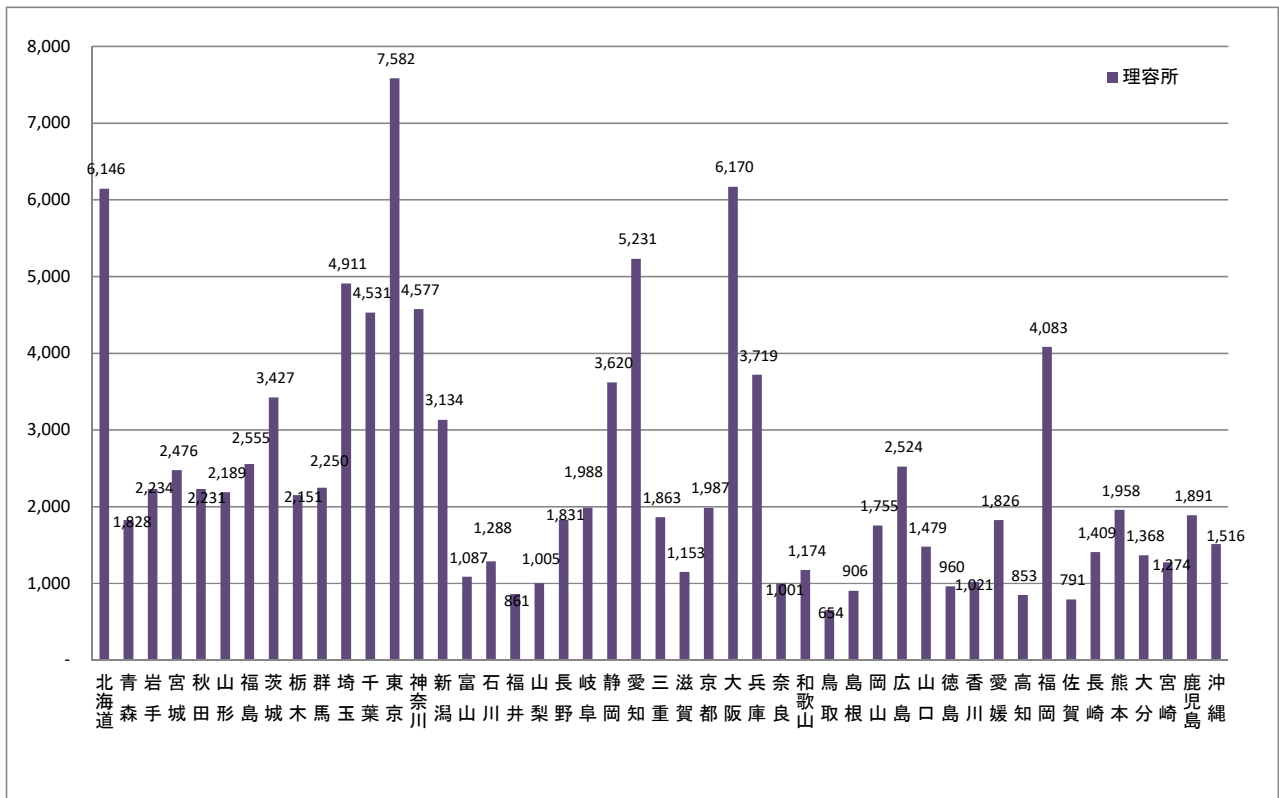

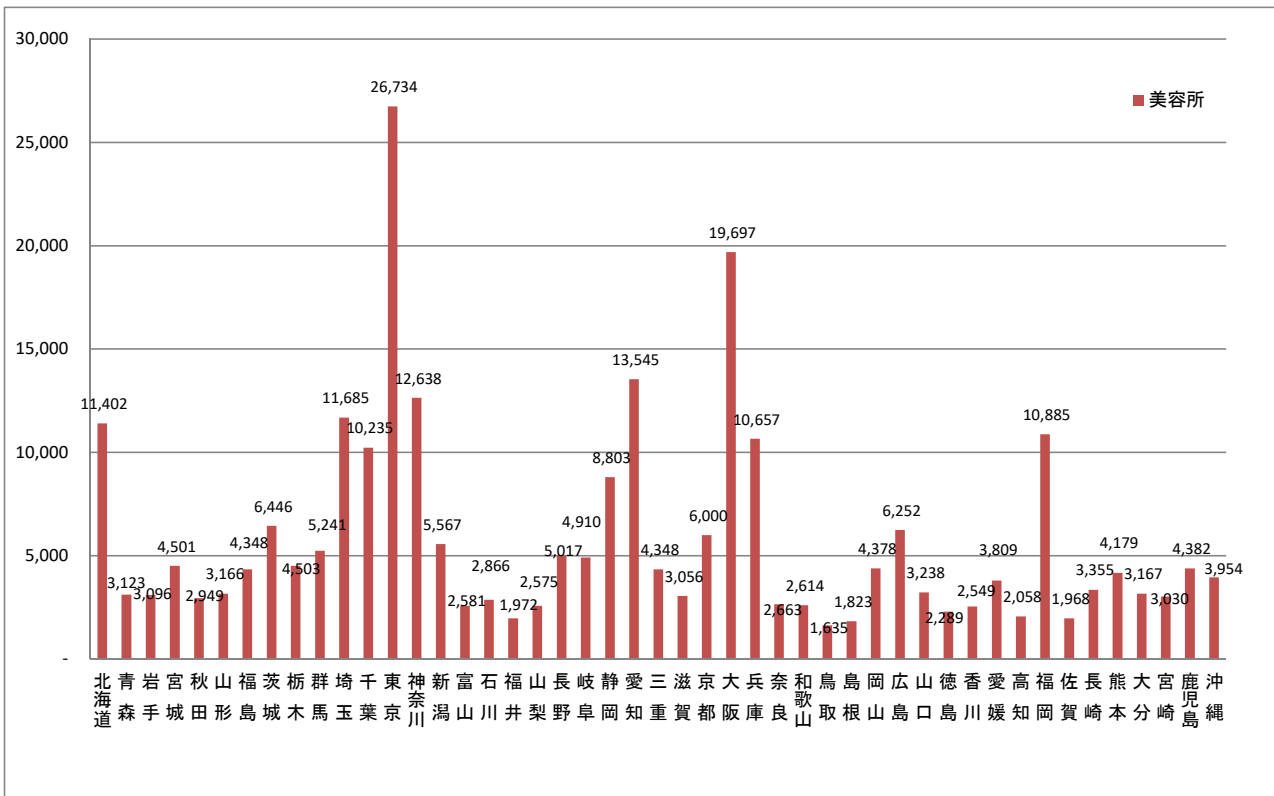

クリーニング業

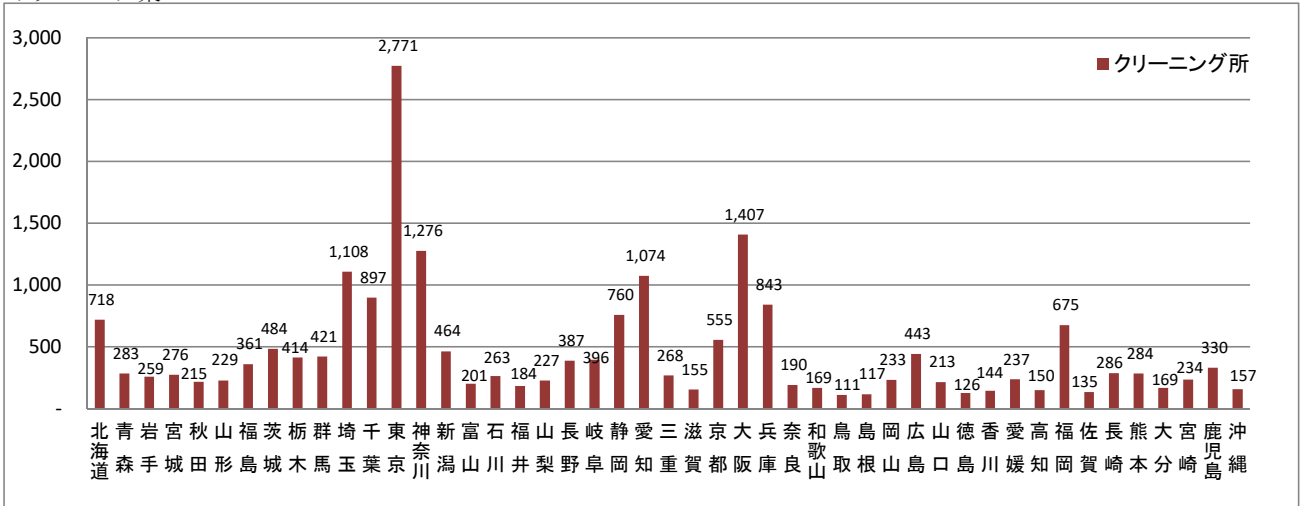

クリーニング業

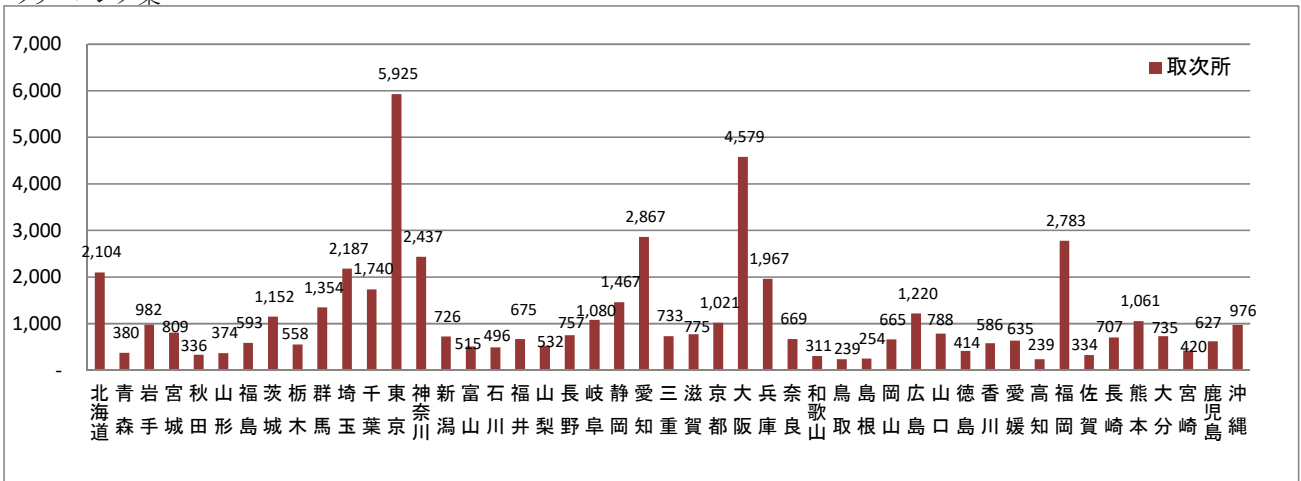

クリーニング業

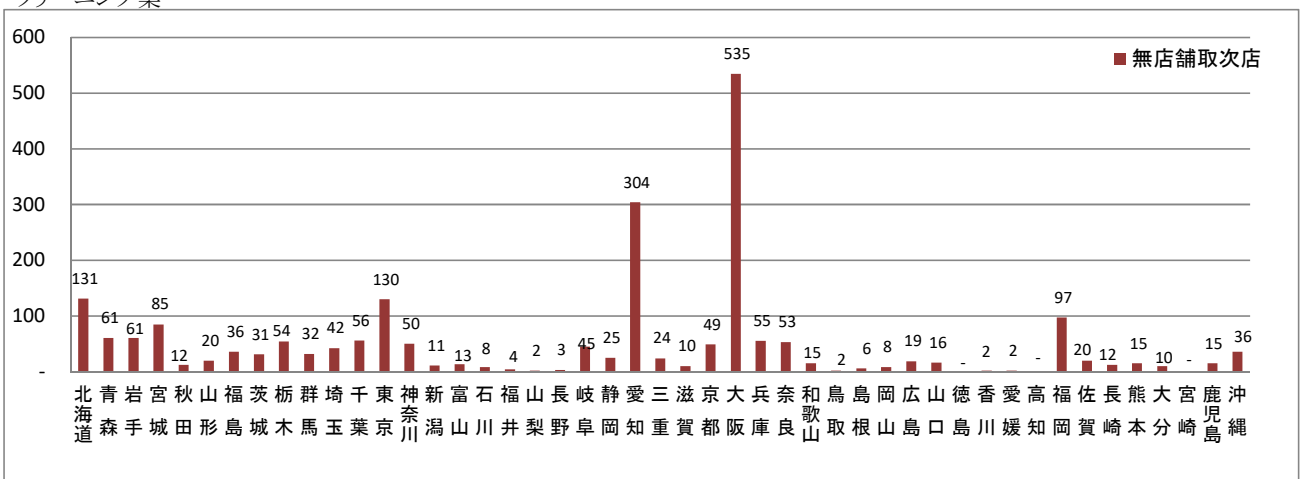

全国、都道府県表-5 人工妊娠中絶件数・実施率(女子人口千対)

(単位:件)

	総数	13歳未満	13歳	14歳	15歳	16歳	17歳	18歳	19歳
全国	122,725	17	16	114	256	733	1,371	2,442	4,620
北海道	5,195	-	1	4	16	42	63	129	219
青森	1,113	-	1	2	2	5	15	27	38
岩手	998	-	1	-	3	3	7	9	29
宮城	2,479	-	-	2	3	22	22	48	107
秋田	640	-	-	1	-	2	5	9	18
山形	662	-	-	1	-	3	7	14	14
福島	1,491	-	-	-	2	8	12	25	49
茨城	1,581	-	-	1	3	6	24	32	57
栃木	1,577	-	-	-	2	5	28	31	50
群馬	1,604	3	1	4	3	6	20	32	59
埼玉	4,513	-	-	1	15	32	39	88	124
千葉	3,813	1	-	4	10	22	43	68	102
東京	24,475	1	-	9	25	82	179	493	842
神奈川	8,318	4	3	12	33	67	135	173	708
新潟	1,542	-	-	2	-	8	18	24	52
富山	749	-	-	1	1	4	5	15	27
石川	900	-	-	-	2	6	4	16	25
福井	603	-	-	-	1	7	7	13	20
山梨	684	-	-	-	3	9	9	10	21
長野	1,637	-	-	-	2	10	14	26	59
岐阜	1,253	-	-	1	4	13	20	22	46
静岡	2,710	1	-	3	4	29	43	56	91
愛知	7,963	-	2	7	16	33	91	147	303
三重	1,262	-	-	-	4	16	21	31	36
滋賀	910	-	-	-	3	8	15	31	49
京都	1,887	-	-	-	8	17	32	29	59
大阪	11,721	2	2	10	31	54	135	282	431
兵庫	3,672	1	-	7	6	27	36	56	109
奈良	663	-	-	3	2	4	10	12	13
和歌山	677	-	-	2	4	6	4	10	21
鳥取	617	-	-	4	1	2	6	9	13
島根	437	-	-	-	-	-	3	7	11
岡山	1,824	-	1	1	1	13	22	38	52
広島	2,225	1	-	3	4	8	27	57	82
山口	1,081	-	-	-	-	7	14	21	50
徳島	650	-	-	-	5	-	8	9	23
香川	745	-	-	1	1	6	7	10	19
愛媛	1,139	-	1	5	5	13	10	25	27
高知	616	-	-	3	3	7	7	17	28
福岡	6,366	2	-	9	12	54	85	108	227
佐賀	798	-	-	-	1	9	11	16	14
長崎	1,256	-	-	2	2	5	16	13	39
熊本	2,030	-	1	3	1	7	16	52	77
大分	1,143	1	-	2	2	6	18	17	27
宮崎	1,232	-	1	2	4	8	16	28	42
鹿児島	1,652	-	-	1	3	13	13	32	58
沖縄	1,622	-	1	1	3	19	29	25	53

注:1)「実施率」は、分母に15～49歳の女子人口を用い、分子に50歳以上の数値を除いた「人工妊娠中絶件数」を用いて計算した。

，都道府県別

令和4(2022)年度

20～24歳	25～29歳	30～34歳	35～39歳	40～44歳	45～49歳	50歳以上	不詳	実施率 ¹⁾
30,544	26,153	22,287	21,947	11,079	1,127	8	11	5.1
1,353	1,033	933	904	447	51	-	-	5.6
242	228	210	225	104	14	-	-	5.6
199	207	174	219	134	12	-	1	5.1
630	484	452	464	226	19	-	-	5.5
133	132	126	150	61	3	-	-	4.5
148	104	113	156	92	10	-	-	3.8
307	309	296	320	149	14	-	-	4.9
286	281	323	327	198	42	-	1	3.1
343	326	311	313	154	14	-	-	4.5
344	295	301	332	190	13	-	1	4.6
857	870	905	993	536	50	-	3	3.1
759	739	742	840	438	45	-	-	3.1
7,571	6,036	4,007	3,412	1,643	175	-	-	7.7
1,846	1,652	1,484	1,388	720	89	1	3	4.5
333	299	311	325	152	18	-	-	4.2
155	151	147	158	76	9	-	-	4.3
216	185	179	178	83	6	-	-	4.3
106	139	116	120	71	3	-	-	4.6
143	126	148	139	69	7	-	-	4.8
365	315	311	342	177	15	1	-	4.7
261	240	239	267	126	12	-	2	3.5
545	506	522	582	299	29	-	-	4.2
1,910	1,656	1,519	1,475	728	75	1	-	5.3
265	265	245	251	119	9	-	-	4.0
182	153	183	170	98	18	-	-	3.3
495	364	306	376	186	15	-	-	3.7
3,308	2,734	1,980	1,802	871	76	3	-	6.5
824	749	687	761	367	42	-	-	3.6
115	119	140	148	93	4	-	-	2.8
152	142	129	146	54	7	-	-	4.4
155	125	111	120	65	6	-	-	6.4
92	100	84	94	40	6	-	-	4.0
492	381	335	321	155	12	-	-	5.2
604	445	393	384	199	17	1	-	4.3
279	225	190	206	80	9	-	-	4.9
134	132	119	138	71	11	-	-	5.5
169	149	145	138	91	9	-	-	4.5
263	231	214	215	121	9	-	-	5.1
153	128	108	97	63	2	-	-	5.5
1,628	1,371	1,163	1,073	572	61	1	-	6.1
169	147	150	178	85	18	-	-	5.5
246	262	263	264	131	13	-	-	5.8
456	437	399	396	176	9	-	-	6.6
276	227	220	228	108	11	-	-	6.0
277	254	227	223	137	13	-	-	6.7
356	339	347	301	169	20	-	-	6.0
402	361	280	288	155	5	-	-	5.4

全国、都道府県別-5-① グラフでみる人工妊娠中絶件数・実施率(女子人口千対), 都道府県別

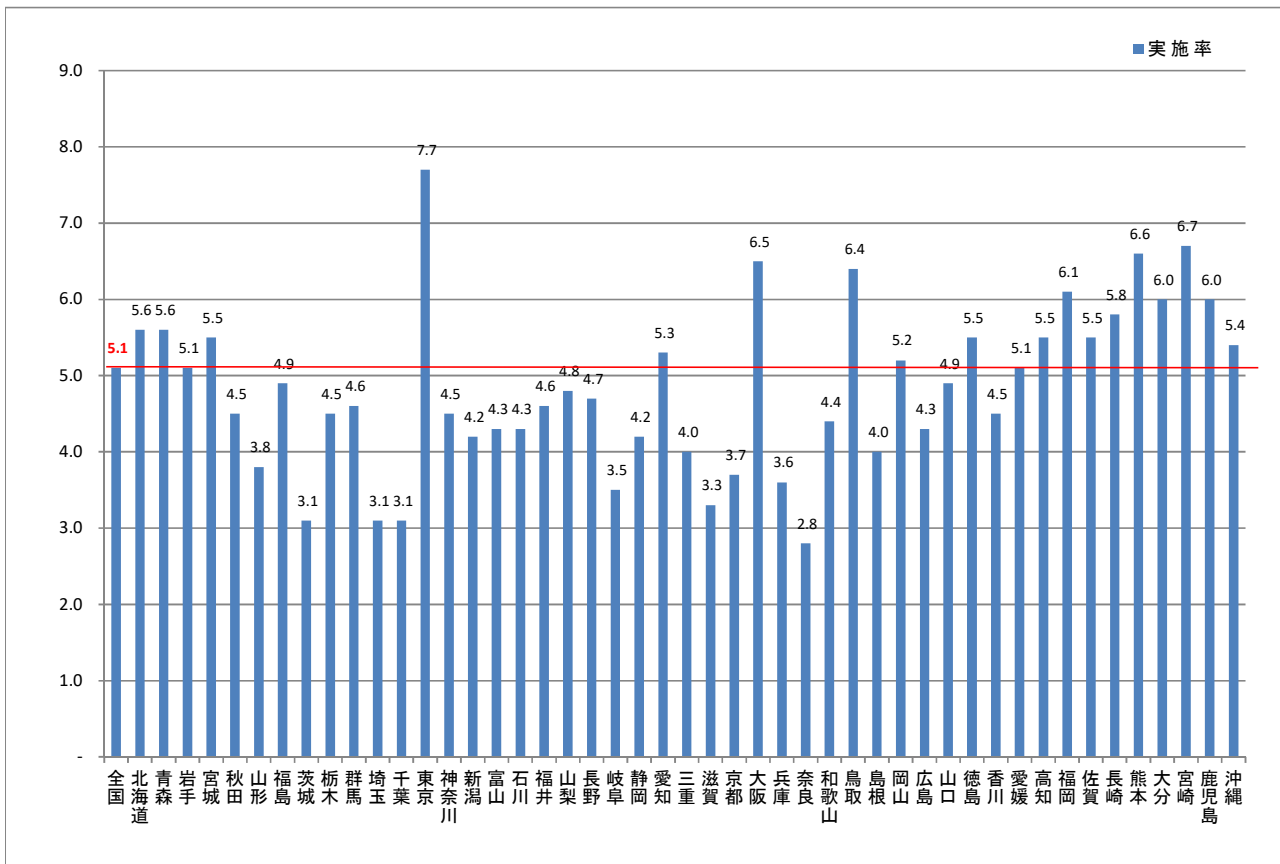
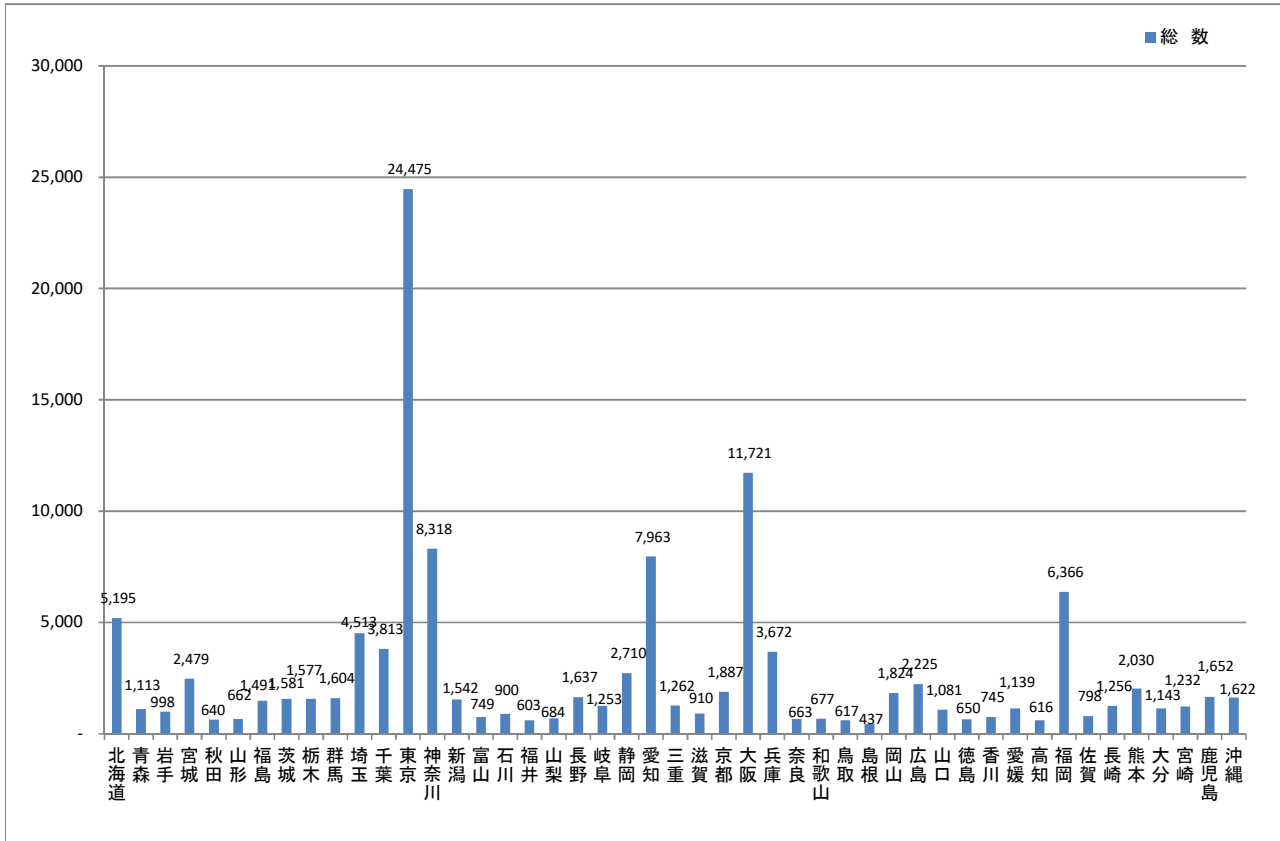

全国、都道府県図-5-② グラフでみる人工妊娠中絶件数・実施率(女子人口千対)

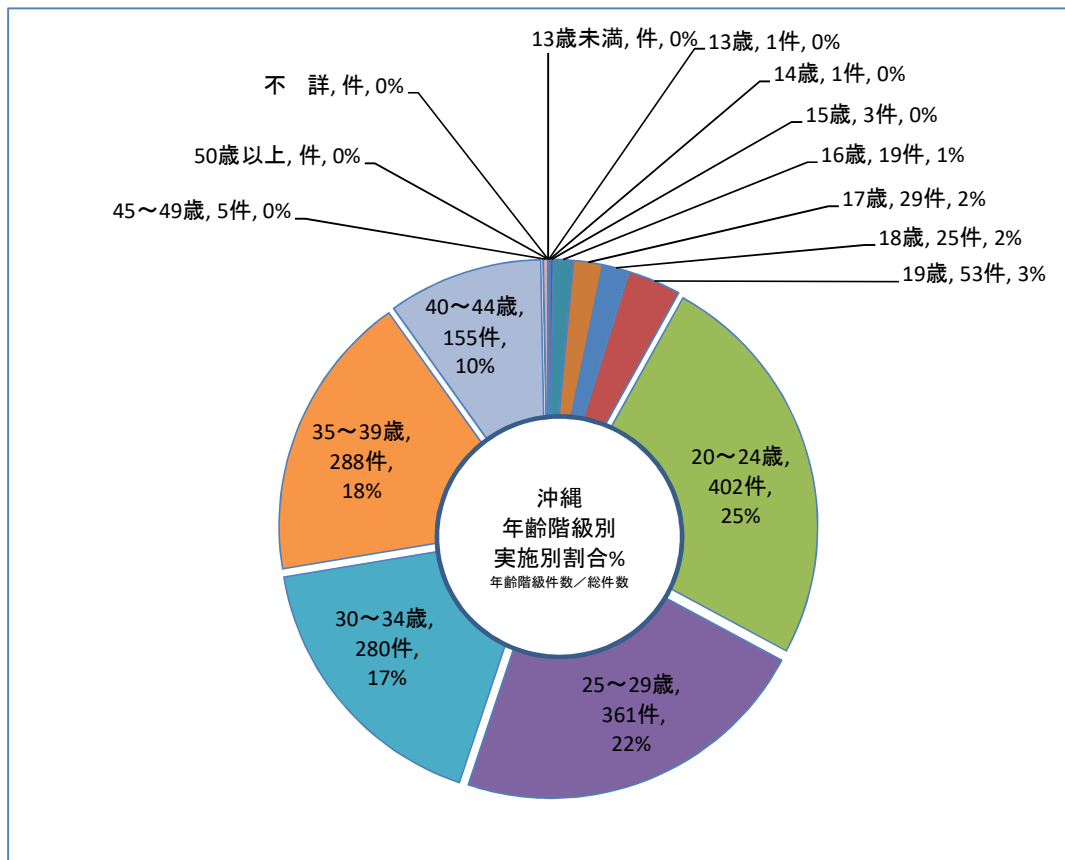
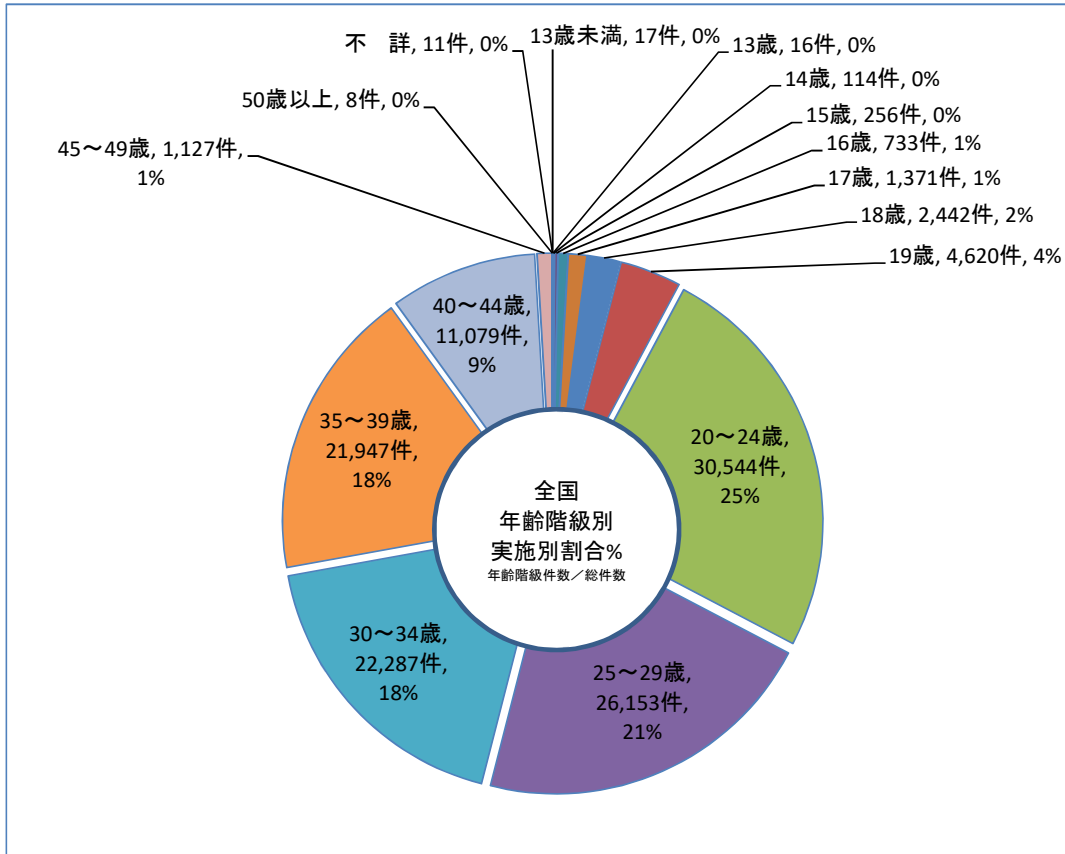

全国、都道府県表-6 都道府県別にみた薬局数

(単位:施設)

各年度末現在

	令和4年度 (2022)	令和3年度 (2021)	対前年度		令和4年度 (2022) 人口10万人対	令和3年度 (2021) 人口10万人対
			増減数	増減率 (%)		
全 国	62,375	61,791	584.0	0.9	49.9	49.2
北 海 道	2,339	2,325	14.0	0.6	45.5	44.9
青 森	624	620	4.0	0.6	51.8	50.8
岩 手	629	628	1.0	0.2	53.3	52.5
宮 城	1,202	1,186	16.0	1.3	52.7	51.8
秋 田	526	525	1.0	0.2	56.6	55.6
山 形	602	592	10.0	1.7	57.8	56.1
福 島	900	892	8.0	0.9	50.3	49.2
茨 城	1,365	1,348	17.0	1.3	48.1	47.3
栃 木	955	946	9.0	1.0	50.0	49.2
群 馬	991	974	17.0	1.7	51.8	50.5
埼 玉	3,155	3,100	55.0	1.8	43.0	42.2
千 葉	2,630	2,586	44.0	1.7	42.0	41.2
東 京	7,065	6,992	73.0	1.0	50.3	49.9
神 奈 川	4,156	4,093	63.0	1.5	45.0	44.3
新 潟	1,182	1,164	18.0	1.5	54.9	53.5
富 山	520	515	5.0	1.0	51.1	50.2
石 川	573	562	11.0	2.0	51.3	50.0
福 井	321	317	4.0	1.3	42.6	41.7
山 梨	473	474	-1.0	-0.2	59.0	58.9
長 野	1,014	1,003	11.0	1.1	50.2	49.3
岐 阜	1,063	1,058	5.0	0.5	54.6	54.0
静 岡	1,913	1,906	7.0	0.4	53.4	52.8
愛 知	3,635	3,589	46.0	1.3	48.5	47.7
三 重	874	863	11.0	1.3	50.2	49.1
滋 賀	655	653	2.0	0.3	46.5	46.3
京 都	1,165	1,153	12.0	1.0	45.7	45.0
大 阪	4,500	4,428	72.0	1.6	51.2	50.3
兵 庫	2,732	2,711	21.0	0.8	50.6	49.9
奈 良	573	576	-3.0	-0.5	43.9	43.8
和 歌 山	498	495	3.0	0.6	55.1	54.2
鳥 取	277	278	-1.0	-0.4	50.9	50.6
島 根	338	336	2.0	0.6	51.4	50.5
岡 山	850	852	-2.0	-0.2	45.6	45.4
広 島	1,586	1,591	-5.0	-0.3	57.5	57.2
山 口	787	800	-13.0	-1.6	59.9	60.2
徳 島	391	387	4.0	1.0	55.5	54.4
香 川	544	542	2.0	0.4	58.2	57.5
愛 媛	631	625	6.0	1.0	48.3	47.3
高 知	403	403	-	-	59.6	58.9
福 岡	2,963	2,943	20.0	0.7	57.9	57.4
佐 賀	511	503	8.0	1.6	63.8	62.4
長 崎	734	736	-2.0	-0.3	57.2	56.7
熊 本	888	887	1.0	0.1	51.7	51.3
大 分	585	576	9.0	1.6	52.8	51.7
宮 崎	597	596	1.0	0.2	56.7	56.2
鹿 児 島	883	885	-2.0	-0.2	56.5	56.2
沖 縄	577	577	-	-	39.3	39.3

全国、都道府県図-6 都道府県別にみた薬局数

薬局数

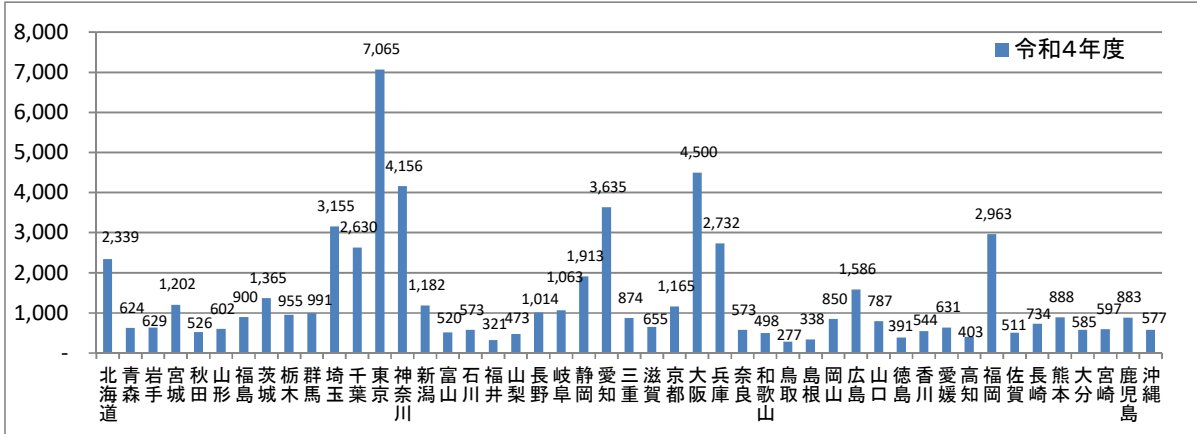

薬局数

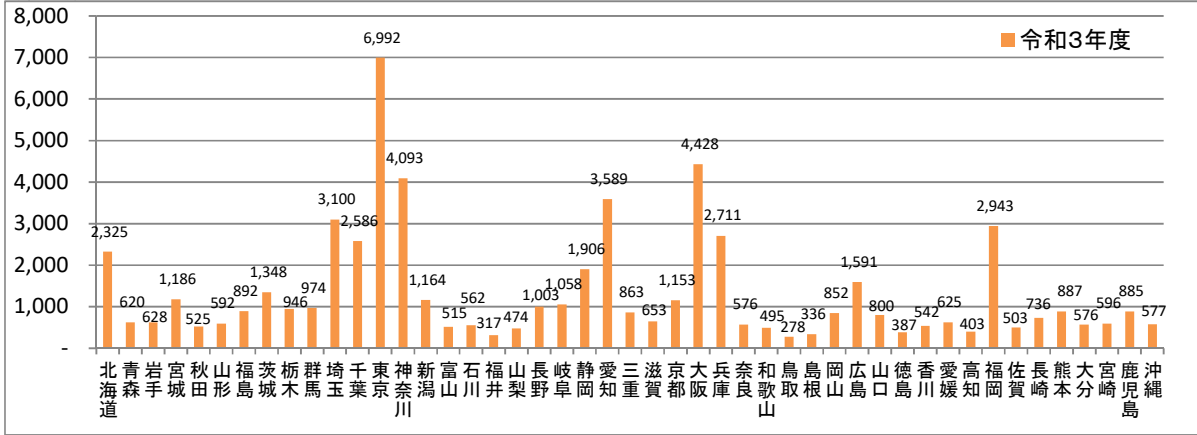

人口10万人あたりの薬局数

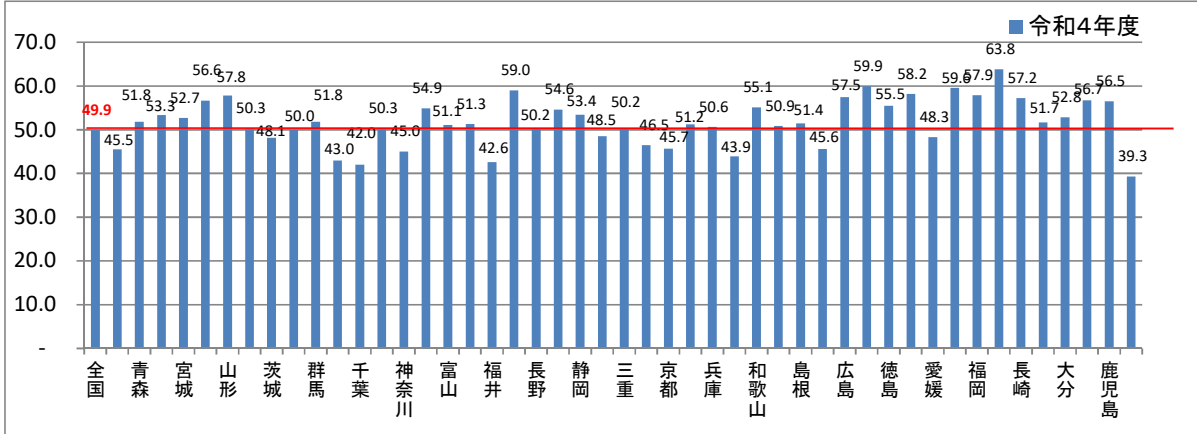

人口10万人あたりの薬局数

