

## IV 市町村母子保健



# 1. 市町村の世帯数及び人口

(表4-1)

保健所名	市町村名	世帯数 (世帯)	人 口		
			総数	男	女
<b>沖 縄 県</b>		<b>560,424</b>	<b>1,439,913</b>	<b>707,984</b>	<b>731,929</b>
<b>北 部 保 健 所</b>		<b>42,068</b>	<b>101,516</b>	<b>50,962</b>	<b>50,554</b>
	名 護 市	26,142	<b>62,017</b>	30,780	31,237
	国 頭 村	2,061	<b>4,878</b>	2,452	2,426
	大 宜 味 村	1,262	<b>3,024</b>	1,557	1,467
	東 味 村	748	<b>1,683</b>	924	759
	今 帰 仁 村	3,490	<b>9,549</b>	4,804	4,745
	本 部 町	5,237	<b>13,441</b>	6,841	6,600
	伊 江 村	1,917	<b>4,192</b>	2,133	2,059
	伊 平 屋 村	516	<b>1,214</b>	649	565
	伊 是 名 村	695	<b>1,518</b>	822	696
<b>中 部 保 健 所</b>		<b>187,916</b>	<b>502,314</b>	<b>246,679</b>	<b>255,635</b>
	宜 野 湾 市	39,333	<b>96,903</b>	47,315	49,588
	沖 縄 市	53,325	<b>140,506</b>	68,157	72,349
	う る ま 市	42,378	<b>119,307</b>	59,695	59,612
	恩 納 村	4,065	<b>10,714</b>	5,469	5,245
	宜 野 座 村	2,003	<b>5,625</b>	2,802	2,823
	金 武 町	4,611	<b>11,259</b>	5,594	5,665
	読 谷 村	13,658	<b>39,681</b>	19,585	20,096
	嘉 手 納 町	5,069	<b>13,671</b>	6,653	7,018
	北 谷 町	10,724	<b>28,578</b>	13,690	14,888
	北 中 城 村	5,541	<b>16,040</b>	7,759	8,281
	中 城 村	7,209	<b>20,030</b>	9,960	10,070
<b>那 覇 市 保 健 所</b>		<b>135,532</b>	<b>319,870</b>	<b>155,027</b>	<b>164,843</b>
	那 覇 市	135,532	<b>319,870</b>	155,027	164,843
<b>南 部 保 健 所</b>		<b>148,745</b>	<b>410,389</b>	<b>202,570</b>	<b>207,819</b>
	浦 添 市	44,041	<b>114,207</b>	55,415	58,792
	糸 満 市	20,647	<b>59,121</b>	29,677	29,444
	豊 見 城 市	21,780	<b>61,613</b>	30,022	31,591
	南 城 市	14,295	<b>42,478</b>	21,355	21,123
	渡 嘉 敷 村	417	<b>743</b>	406	337
	座 間 味 村	453	<b>886</b>	475	411
	粟 国 村	429	<b>743</b>	424	319
	渡 名 喜 村	267	<b>424</b>	274	150
	南 大 東 村	686	<b>1,341</b>	778	563
	北 大 東 村	333	<b>615</b>	380	235
	久 米 島 町	3,365	<b>7,647</b>	4,037	3,610
	西 原 町	12,641	<b>34,463</b>	17,302	17,161
	八 重 瀬 町	9,625	<b>29,488</b>	14,485	15,003
	与 那 原 町	7,003	<b>18,746</b>	8,966	9,780
	南 風 原 町	12,763	<b>37,874</b>	18,574	19,300
<b>宮 古 保 健 所</b>		<b>22,447</b>	<b>52,164</b>	<b>25,686</b>	<b>26,478</b>
	宮 古 島 市	21,977	<b>50,997</b>	25,057	25,940
	多 良 間 村	470	<b>1,167</b>	629	538
<b>八 重 山 保 健 所</b>		<b>23,716</b>	<b>53,660</b>	<b>27,060</b>	<b>26,600</b>
	石 垣 市	20,514	<b>47,562</b>	23,656	23,906
	竹 富 町	2,122	<b>4,050</b>	2,103	1,947
	与 那 国 町	1,080	<b>2,048</b>	1,301	747

注)人口は、平成28年10月1日現在推計人口(総人口)である。

世帯数は平成27年10月1日

資料: 県企画部統計課

総人口 = 基準人口(総数) + 自然動態(日本人・外国人) + 社会動態(日本人・外国人)

## 2. 市町村別、保健所別妊娠届出状況(平成28年度)

(表4-2)

項目 保健所 市町村	出生数 (28年)	妊娠届出総数												(別掲)		(再掲)		再交付 数	
		妊娠週数(月)数												双胎以上への交付		外国人への交付			
		満11週以内 (第3月以内)		満12週～19週 (第4月～第5月)		満20週～27週 (第6月～第7月)		満28週以上 (第8月以上)		分娩後		不詳		数	率	数	率		
数	率	数	率	数	率	数	率	数	率	数	率	数	率	数	率	数			
<b>全国総数</b>	<b>1,005,677</b>	<b>1,053,444</b>	<b>971,189</b>	<b>92.2</b>	<b>62,790</b>	<b>6.0</b>	<b>8,124</b>	<b>0.8</b>	<b>4,169</b>	<b>0.4</b>	<b>2,614</b>	<b>0.2</b>	<b>4,558</b>	<b>0.4</b>					
<b>沖縄県総数</b>	<b>16,617</b>	<b>16,524</b>	<b>14,662</b>	<b>88.7</b>	<b>1,553</b>	<b>9.4</b>	<b>204</b>	<b>1.2</b>	<b>71</b>	<b>0.4</b>	<b>17</b>	<b>0.1</b>	<b>17</b>	<b>0.1</b>	<b>157</b>	<b>0.9</b>	<b>66</b>	<b>0.4</b>	<b>296</b>
<b>北部保健所</b>	<b>1,051</b>	<b>1,015</b>	<b>919</b>	<b>90.5</b>	<b>78</b>	<b>7.7</b>	<b>13</b>	<b>1.3</b>	<b>4</b>	<b>0.4</b>	<b>1</b>	<b>0.1</b>	-	-	<b>6</b>	<b>0.6</b>	<b>3</b>	<b>0.3</b>	<b>24</b>
国頭村	34	22	14	63.6	6	27.3	1	4.5	1	4.5	-	-	-	-	-	-	-	-	4
大宜味村	26	19	16	84.2	2	10.5	1	5.3	-	-	-	-	-	-	-	-	-	-	-
東村	10	11	10	90.9	1	9.1	-	-	-	-	-	-	-	-	-	-	-	-	1
今帰仁村	86	74	66	89.2	5	6.8	3	4.1	-	-	-	-	-	-	-	-	-	-	2
本部町	127	112	98	87.5	11	9.8	2	1.8	1	0.9	-	-	-	-	-	-	-	-	-
名護市	713	697	647	92.8	42	6.0	6	0.9	2	0.3	-	-	-	-	6	0.9	3	0.4	16
伊江村	33	56	51	91.1	4	7.1	-	-	-	-	1	1.8	-	-	-	-	-	-	1
伊平屋村	7	10	8	80.0	2	20.0	-	-	-	-	-	-	-	-	-	-	-	-	-
伊是名村	15	14	9	64.3	5	35.7	-	-	-	-	-	-	-	-	-	-	-	-	-
<b>中部保健所</b>	<b>6,003</b>	<b>5,879</b>	<b>5,119</b>	<b>87.1</b>	<b>639</b>	<b>10.9</b>	<b>69</b>	<b>1.2</b>	<b>32</b>	<b>0.5</b>	<b>8</b>	<b>0.1</b>	<b>12</b>	<b>0.2</b>	<b>56</b>	<b>0.9</b>	<b>33</b>	<b>0.6</b>	<b>99</b>
恩納村	107	128	112	87.5	16	12.5	-	-	-	-	-	-	-	-	3	2.3	10	7.8	16
宜野座村	79	70	54	77.1	14	20.0	-	-	2	2.9	-	-	-	-	2	2.8	-	-	2
金武町	140	-	-	-	-	-	-	-	-	-	-	-	-	-	-	-	-	-	-
うるま市	1,337	1,388	1,180	85.0	161	11.6	30	2.2	14	1.0	3	0.2	-	-	5	0.4	5	0.4	-
沖縄市	1,765	1,710	1,494	87.4	189	11.1	18	1.1	9	0.5	-	-	-	-	16	0.9	-	-	32
読谷村	393	420	385	91.7	29	6.9	4	1.0	2	0.5	-	-	-	-	2	0.5	4	1.0	6
嘉手納町	146	162	138	85.2	22	13.6	2	1.2	-	-	-	-	-	-	2	1.2	-	-	6
北谷町	355	332	281	84.6	36	10.8	7	2.1	1	0.3	-	-	7	2.1	4	1.2	4	1.2	16
北中城村	152	178	163	91.6	12	6.7	2	1.1	1	0.6	-	-	-	-	2	1.1	-	-	3
中城村	248	241	219	90.9	22	9.1	-	-	-	-	-	-	-	-	1	0.4	-	-	12
宜野湾市	1,281	1,250	1,093	87.4	138	11.0	6	0.5	3	0.2	5	0.4	5	0.4	19	1.5	10	0.8	6
<b>那覇市保健所</b>	<b>3,176</b>	<b>3,323</b>	<b>2,979</b>	<b>89.6</b>	<b>287</b>	<b>8.6</b>	<b>41</b>	<b>1.2</b>	<b>12</b>	<b>0.4</b>	<b>3</b>	<b>0.1</b>	<b>1</b>	<b>0.0</b>	<b>40</b>	<b>1.2</b>	<b>5</b>	<b>0.2</b>	<b>71</b>
那覇市	3,176	3,323	2,979	89.6	287	8.6	41	1.2	12	0.4	3	0.1	1	0.0	40	1.2	5	0.2	71
<b>南部保健所</b>	<b>5,139</b>	<b>5,111</b>	<b>4,588</b>	<b>89.8</b>	<b>442</b>	<b>8.6</b>	<b>59</b>	<b>1.2</b>	<b>16</b>	<b>0.3</b>	<b>2</b>	<b>0.0</b>	<b>4</b>	<b>0.1</b>	<b>48</b>	<b>0.9</b>	<b>19</b>	<b>0.4</b>	<b>90</b>
浦添市	1,355	1,401	1,249	89.2	129	9.2	19	1.4	4	0.3	-	-	-	-	16	1.1	9	0.6	22
久米島町	58	76	60	78.9	14	18.4	2	2.6	-	-	-	-	-	-	-	-	-	-	-
渡嘉敷村	7	6	6	100.0	-	-	-	-	-	-	-	-	-	-	-	-	-	-	-
座間味村	12	10	9	90.0	1	10.0	-	-	-	-	-	-	-	-	-	-	-	-	-
粟国村	3	7	4	57.1	1	14.3	-	-	-	-	-	-	2	28.6	-	-	-	-	-
渡名喜村	2	-	-	-	-	-	-	-	-	-	-	-	-	-	-	-	-	-	-
南大東村	19	14	12	85.7	1	7.1	1	7.1	-	-	-	-	-	-	-	-	-	-	-
北大東村	7	6	5	83.3	-	-	1	16.7	-	-	-	-	-	-	-	-	-	-	-
西原町	342	326	298	91.4	25	7.7	2	0.6	1	0.3	-	-	-	-	1	0.3	5	1.5	20
豊見城市	829	796	721	90.6	67	8.4	6	0.8	2	0.3	-	-	-	-	8	1.0	4	0.5	18
糸満市	770	746	660	88.5	70	9.4	11	1.5	3	0.4	1	0.1	1	0.1	8	1.1	-	-	7
南城市	462	492	442	89.8	46	9.3	3	0.6	1	0.2	-	-	-	-	3	0.6	1	0.2	-
与那原町	272	266	248	93.2	16	6.0	1	0.4	1	0.4	-	-	-	-	-	-	-	-	6
八重瀬町	405	405	362	89.4	37	9.1	3	0.7	3	0.7	-	-	-	-	1	0.2	-	-	7
南風原町	596	560	512	91.4	35	6.3	10	1.8	1	0.2	1	0.2	1	0.2	9	1.6	-	-	10
<b>宮古保健所</b>	<b>564</b>	<b>544</b>	<b>495</b>	<b>91.0</b>	<b>34</b>	<b>6.3</b>	<b>9</b>	<b>1.7</b>	<b>4</b>	<b>0.7</b>	<b>2</b>	<b>0.4</b>	-	-	<b>2</b>	<b>0.4</b>	<b>5</b>	<b>0.9</b>	-
宮古島市	552	537	488	90.9	34	6.3	9	1.7	4	0.7	2	0.4	-	-	2	0.4	5	0.9	-
多良間村	12	7	7	100.0	-	-	-	-	-	-	-	-	-	-	-	-	-	-	-
<b>八重山保健所</b>	<b>684</b>	<b>652</b>	<b>562</b>	<b>86.2</b>	<b>73</b>	<b>11.2</b>	<b>13</b>	<b>2.0</b>	<b>3</b>	<b>0.5</b>	<b>1</b>	<b>0.2</b>	-	-	<b>7</b>	<b>1.1</b>	<b>1</b>	<b>0.2</b>	<b>12</b>
石垣市	608	577	494	85.6	66	11.4	13	2.3	3	0.5	1	0.2	-	-	6	1.0	-	-	12
竹富町	57	45	42	93.3	3	6.7	-	-	-	-	-	-	-	-	-	-	1	2.2	-
与那国町	19	30	26	86.7	4	13.3	-	-	-	-	-	-	-	-	1	3.2	-	-	-

### 3. 年次別母子(親子)健康手帳交付状況

(表4-3)

年	総 交 付 数	妊 娠 届 出 総 数	妊 娠 週 数 ( 月 ) 数								出 生 後 交 付  (別掲)	双 胎 以 上 の 交 付  (別掲)	外 国 人 へ の 交 付  (再掲)						
			満11週以内 (第3月以内)		満12週～19週 (第4月～第5月)		満20週～27週 (第6月～第7月)		満28週以上 (第8月以上)					分 娩 後		不 詳			
			数	率	数	率	数	率	数	率				数	率	数	率		
昭和 59年	21,757	21,528	9,148	42.5	9,649	44.8	1,976	9.2	736	3.4		19	0.1	229	1.1				
60年	21,263	21,037	9,582	45.5	8,947	42.5	1,695	8.1	755	3.6		58	0.3	226	1.1				
61年	20,846	20,657	10,019	48.5	8,399	40.7	1,517	7.3	696	3.4		26	0.1	189	0.9				
62年	20,291	20,136	10,416	51.7	7,695	38.2	1,405	7.0	613	3.0		7	0.0	155	0.8				
63年	19,239	19,050	10,551	55.4	6,755	35.5	1,178	6.2	563	3.0		3	0.0	189	1.0				
平成 元年	18,823	18,653	11,170	59.9	5,986	32.1	1,056	5.7	437	2.3		4	0.0	170	0.9				
2年	18,078	17,897	10,761	60.1	5,727	32.0	980	5.5	425	2.4		4	0.0	181	1.0				
3年	18,191	18,007	11,635	64.6	5,263	29.2	723	4.0	380	2.1		6	0.0	184	1.0				
4年	18,050	17,864	11,574	64.8	4,991	27.9	870	4.9	424	2.4		5	0.0	186	1.0				
5年	17,955	17,773	11,789	66.3	4,773	26.9	801	4.5	398	2.2		12	0.1	182	1.0				
6年	17,980	17,807	11,976	67.3	4,611	25.9	821	4.6	397	2.2		2	0.0	173	1.0				
7年	17,421	17,261	11,826	68.5	4,252	24.6	754	4.4	415	2.4		14	0.1	160	0.9				
8年	17,679	17,497	12,183	69.6	4,240	24.2	712	4.1	352	2.0		10	0.1	182	1.0				
9年	17,456	17,282	12,275	71.0	3,991	23.1	695	4.0	299	1.7		22	0.1	174	1.0				
10年	17,580	17,387	12,560	72.2	3,830	22.0	669	3.8	315	1.8		13	0.1	193	1.1				
11年	17,300	17,087	12,455	72.9	3,662	21.4	638	3.7	272	1.6		60	0.4	213	1.2				
12年	17,670	17,502	12,455	71.2	4,073	23.3	649	3.7	295	1.7		30	0.2	168	1.0				
13年	17,233	17,003	12,232	71.9	3,858	22.7	632	3.7	245	1.4		36	0.2	230	1.3				
14年	17,157	16,927	12,178	71.9	3,836	22.7	632	3.7	245	1.4		36	0.2	230	1.3				
15年	16,996	16,767	12,064	72.0	3,838	22.9	530	3.2	267	1.6		68	0.4	229	1.3	155	0.9		
16年	16,788	16,615	11,341	68.3	4,280	25.8	707	4.3	259	1.6		28	0.2	173	1.0	99	0.6		
17年	16,848	16,711	12,169	72.8	3,862	23.1	460	2.8	202	1.2		18	0.1	137	0.8	146	0.9		
18年	17,120	16,962	12,564	74.1	3,721	21.9	474	2.8	194	1.1		9	0.1	158	0.9	143	0.8		
19年	17,178	17,011	12,678	74.5	3,658	21.5	442	2.6	167	1.0		66	0.4	167	1.0	151	0.9		
20年	17,234	17,030	12,858	75.5	3,594	21.1	374	2.2	155	0.9		49	0.3	204	1.2	136	0.8		
21年	18,251	18,026	15,152	84.1	2,264	12.6	373	2.1	139	0.8	82	0.5	16	0.1	225	1.2	143	0.8	
22年	17,534	17,534	14,963	85.3	2,071	11.8	285	1.6	135	0.8	67	0.4	13	0.1			152	0.9	
23年	17,737	17,737	15,092	85.1	2,179	12.3	305	1.7	111	0.6	39	0.2	11	0.1			165	0.9	
24年	11,527	17,644	15,250	86.4	1,984	11.2	254	1.4	112	0.6	33	0.2	11	0.1			184	1.6	
25年	17,356	17,200	14,946	86.9	1,845	10.7	255	1.5	95	0.6	43	0.3	16	0.1			156	0.9	
26年	17,495	17,335	15,085	87.0	1,882	10.9	218	1.3	83	0.5	31	0.2	36	0.2			160	0.9	
27年	17,675	17,522	15,385	87.8	1,735	9.9	235	1.3	89	0.5	23	0.1	55	0.3			153	0.9	
28年	16,681	16,524	14,662	88.7	1,553	8.7	204	1.2	71	0.4	17	0.1	17	0.1			157	0.9	
再掲	19才以下	555	551	374	67.9	120	21.8	37	6.7	9	1.6	3	0.5	8	1.5			4	0.7
	35才以上	4,121	4,059	3,650	89.9	343	8.5	35	0.9	16	0.4	13	0.3	2	0.0			62	1.5

※外国人への交付は平成15年度から集計を行った。

※平成19年度以前の「出生後交付」には、双胎以上への2冊目以降が含まれている。

※平成20・21年度は、「出生後交付」、「双胎以上への交付」を分けて表示している。

※平成22年度からは、「出生後交付」欄を省き、「分娩後交付」と「双胎以上への交付」にて、表示している。

## 4. 保健所別妊娠届出状況(平成28年度)

(図4-1)

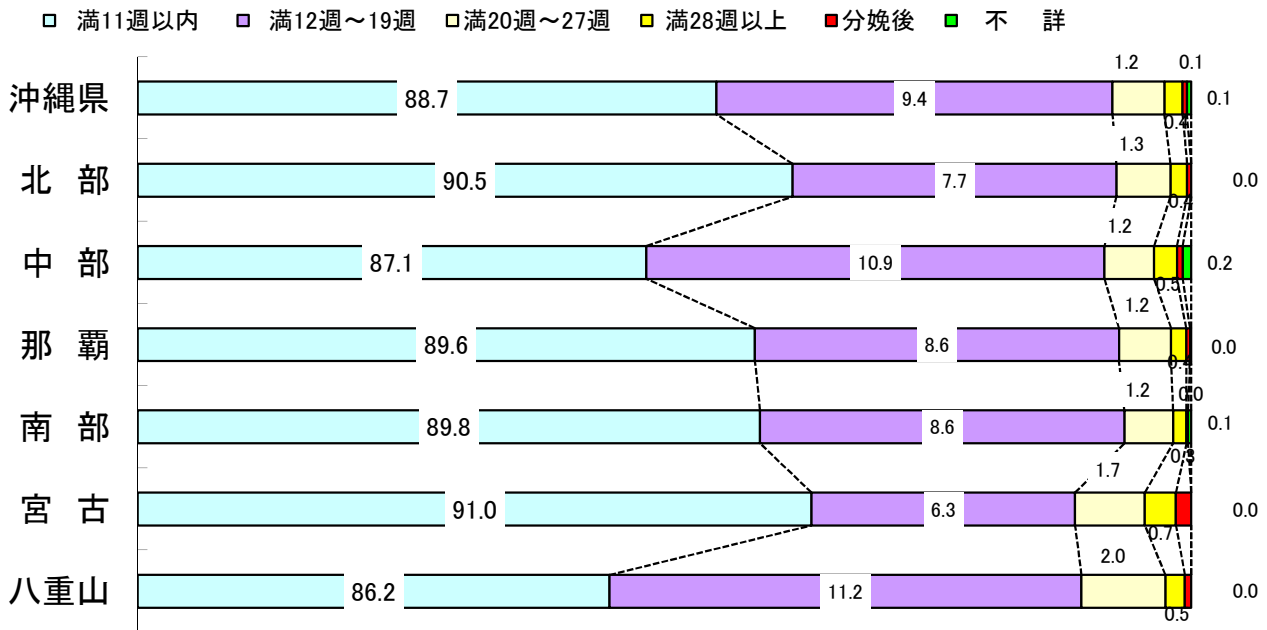

## 5. 妊娠届出の年次推移

(図4-2)

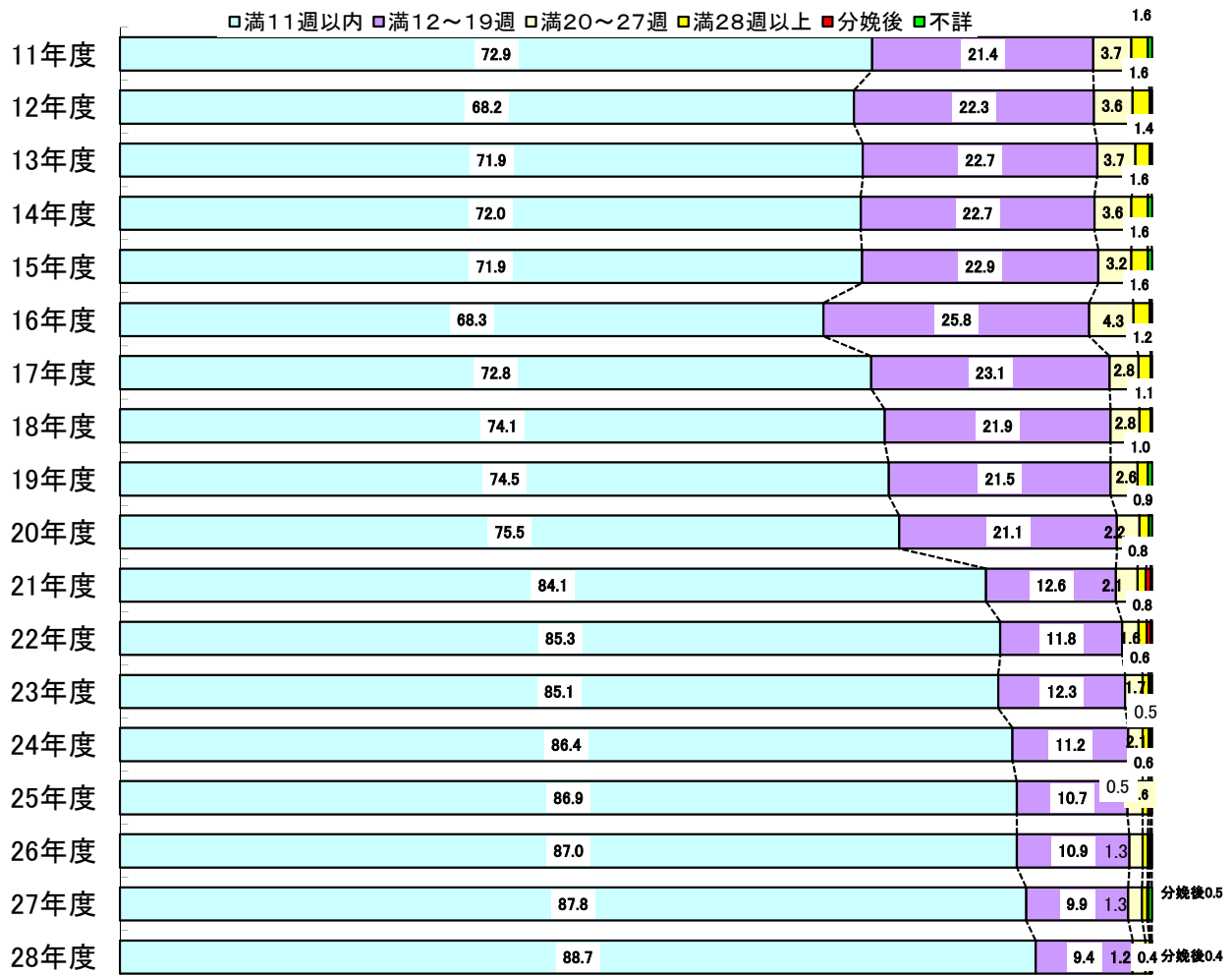

## 6. 19歳以下の妊娠届出の年次推移

(図4-3)

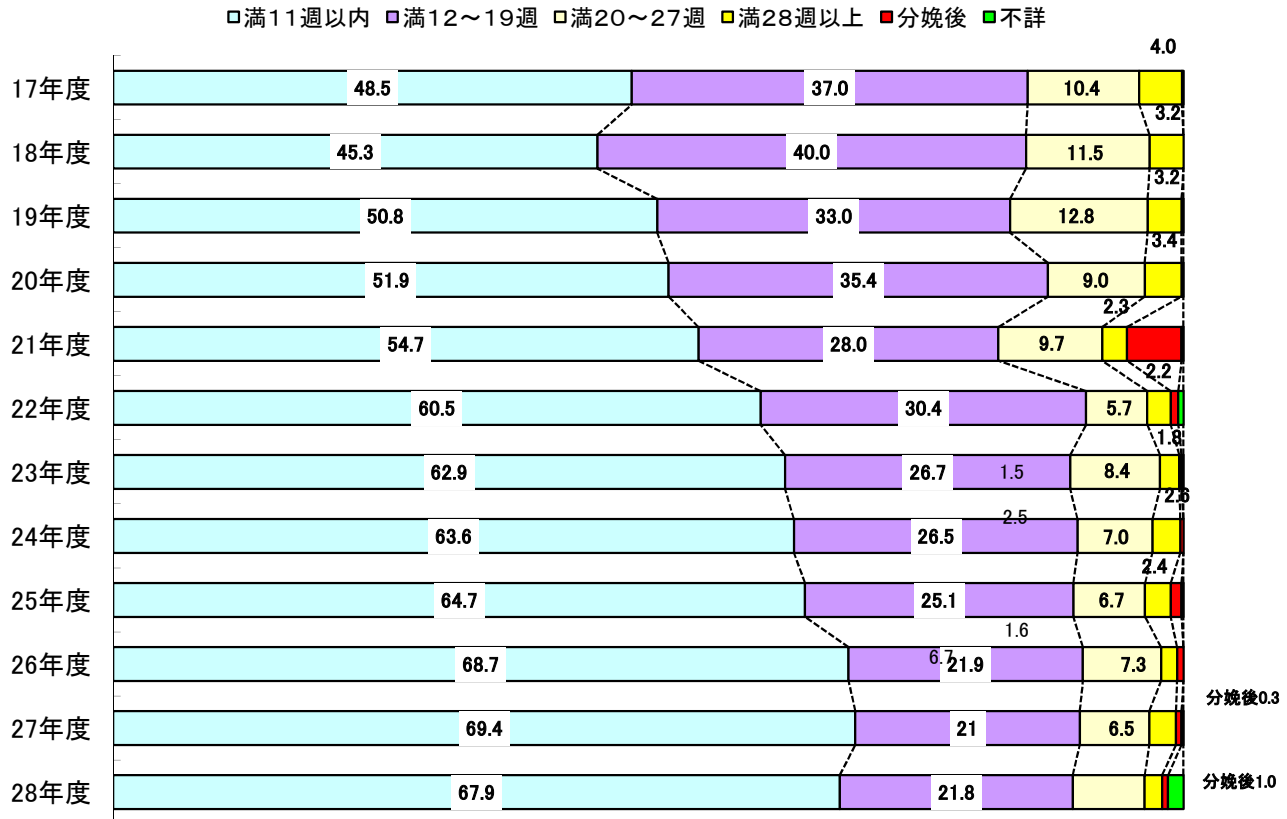

## 7. 35歳以上の妊娠届出の年次推移

(図4-4)

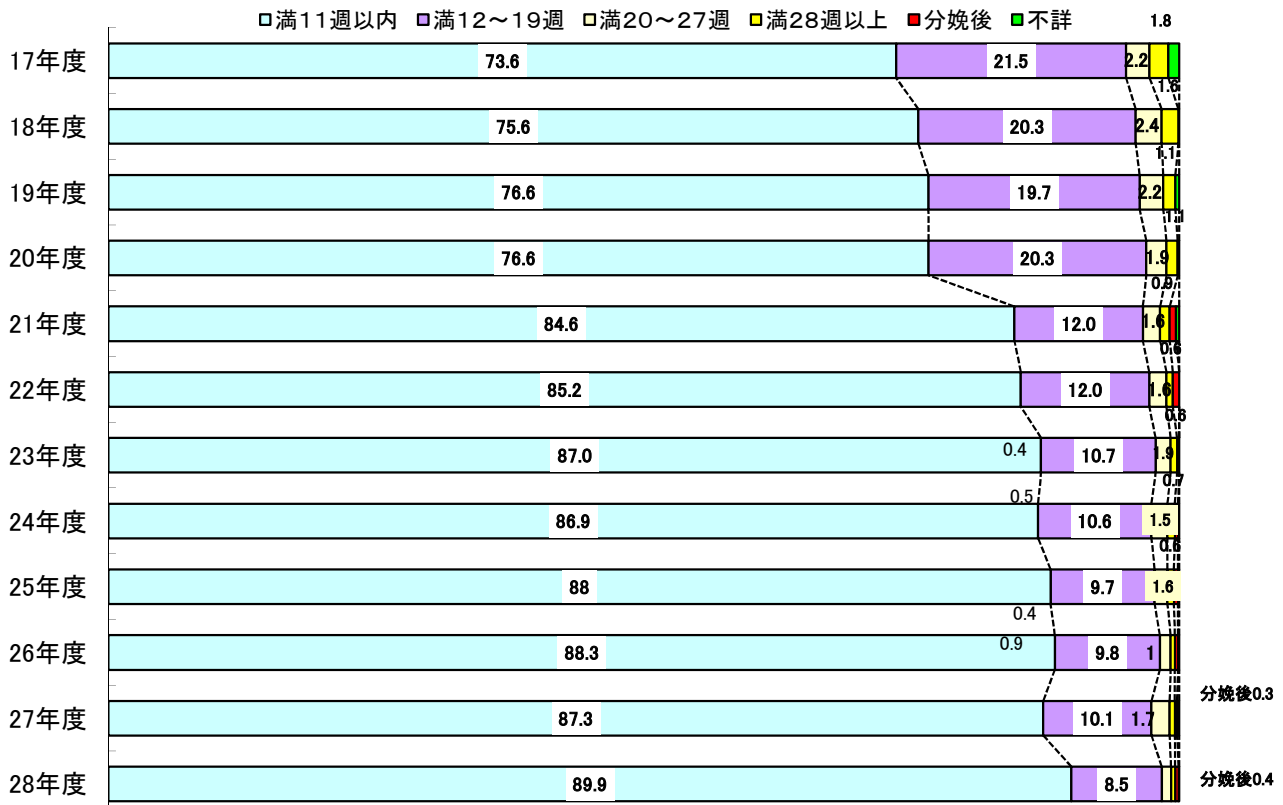

## 8. 市町村別家庭

	訪問指導		妊産婦						乳幼児(計)	
			妊産婦		妊婦		産婦		実人員	延人員
	実人員	延人員	実人員	延人員	実人員	延人員	実人員	延人員		
那覇市	5,657	6,622	1,299	1,664	79	147	1220	1517	4,269	4,802
浦添市	1,948	1,995	655	679	8	13	647	666	1,285	1,307
糸満市	618	624	214	218	8	12	206	206	398	400
宜野湾市	1,042	1,334	466	589	28	46	438	543	548	694
沖縄市	2,749	2,950	1,317	1,417	21	28	1296	1389	1,391	1,483
うるま市	2,044	2,666	552	615	25	50	527	565	1,473	2,023
名護市	1,160	1,410	464	539	29	43	435	496	675	838
宮古島市	1,002	1,598	447	690	43	104	404	586	514	802
石垣市	750	956	346	481	18	50	328	431	400	470
豊見城市	1,444	1,573	551	596	7	25	544	571	891	971
南城市	957	984	378	378	0	0	378	378	579	606
国頭村	75	92	37	46	1	5	36	41	38	46
大宜味村	53	53	20	20	1	1	19	19	33	33
東村	25	32	12	16	0	0	12	16	13	16
今帰仁村	224	442	99	134	9	30	90	104	120	290
本部町	154	168	33	41	1	1	32	40	121	127
伊江村	73	76	36	37	0	0	36	37	37	39
伊平屋村	15	18	5	5	0	0	5	5	8	11
伊是名村	17	20	2	3	1	1	1	2	15	17
恩納村	161	172	84	87	28	31	56	56	73	81
宜野座村	87	88	42	42	1	1	41	41	45	46
金武町	87	105	10	12	4	6	6	6	74	90
読谷村	898	976	349	370	36	44	313	326	540	597
嘉手納町	281	340	25	46	3	6	22	40	254	292
北谷町	485	549	209	241	12	14	197	227	270	302
北中城村	133	142	9	18	3	4	6	14	124	124
中城村	488	546	128	140	2	2	126	138	355	398
西原町	307	329	124	126	5	6	119	120	178	198
八重瀬町	870	921	431	447	9	12	422	435	436	470
与那原町	617	617	308	308	2	2	306	306	309	309
南風原町	305	341	36	54	8	15	28	39	267	285
久米島町	100	100	30	30	0	0	30	30	70	70
渡嘉敷村	18	35	11	23	5	8	6	15	7	12
座間味村	6	7	1	2	1	2	0	0	5	5
粟国村	12	12	12	12	7	7	5	5	0	0
渡名喜村	0	0	0	0	0	0	0	0	0	0
南大東村	29	38	14	14	0	0	14	14	15	24
北大東村	17	19	6	7	0	0	6	7	11	12
多良間村	48	65	26	42	12	25	14	17	17	18
竹富町	71	85	30	40	9	14	21	26	37	41
与那国町	17	17	8	8	0	0	8	8	9	9
計	25,044	29,117	8,826	10,237	426	755	8,400	9,482	15,904	18,358



# 訪問指導状況

(表4-4)

種 別(%)									
								その他 (母子)	
新生児 (未熟児を除く)		未熟児		乳児 (新生・未熟児除)		幼児			
実人員	延人員	実人員	延人員	実人員	延人員	実人員	延人員	実人員	延人員
319	600	45	62	3728	3877	177	263	89	156
174	177	22	28	1075	1087	14	15	8	9
9	9	10	10	187	187	192	194	6	6
229	243	35	79	203	252	81	120	28	51
148	162	61	81	1114	1152	68	88	41	50
176	180	80	95	993	1228	224	520	19	28
190	207	16	24	361	424	108	183	21	33
208	286	20	43	182	279	104	194	41	106
275	284	13	20	57	90	55	76	4	5
139	146	8	9	685	716	59	100	2	6
197	204	46	52	332	344	4	6	0	0
0	0	2	5	36	41	0	0	0	0
19	19	0	0	14	14	0	0	0	0
4	7	0	0	7	7	2	2	0	0
37	37	8	15	53	157	22	81	5	18
30	30	4	4	82	88	5	5	0	0
19	19	4	4	12	12	2	4	0	0
0	0	0	0	5	7	3	4	2	2
6	8	1	1	8	8	0	0	0	0
11	12	3	3	51	52	8	14	4	4
0	0	8	9	35	35	2	2	0	0
7	9	12	23	47	48	8	10	3	3
182	186	54	64	158	168	146	179	9	9
33	34	3	3	190	201	28	54	2	2
50	55	9	11	167	187	44	49	6	6
40	40	23	23	46	46	15	15	0	0
121	132	6	14	196	205	32	47	5	8
114	115	4	4	16	19	44	60	5	5
107	110	12	25	307	320	10	15	3	4
193	193	16	16	96	96	4	4	0	0
106	110	35	38	112	118	14	19	2	2
29	29	3	3	38	38	0	0	0	0
1	1	0	0	5	10	1	1	0	0
0	0	0	0	4	4	1	1	0	0
0	0	0	0	0	0	0	0	0	0
0	0	0	0	0	0	0	0	0	0
0	0	1	2	14	22	0	0	0	0
6	7	0	0	5	5	0	0	0	0
12	12	0	0	2	3	3	3	5	5
7	7	0	0	27	31	3	3	4	4
6	6	0	0	3	3	0	0	0	0
3,204	3,676	564	770	10,653	11,581	1,483	2,331	314	522

平成28年度地域保健・健康増進事業報告より

## 9. 市町村母子保健事業

母子保健の向上を図るには、各種の母子保健対策を効率的に実施することが肝要で、特に住民に密着した市町村段階で充実・強化することがより必要である。このような主旨に沿って昭和52年度からメニュー事業として実施されてきた各種母子保健事業が整理統合され、平成2年度には新たに地域母子保健特別モデル事業、平成3年度には思春期における保健・福祉体験学習事業、乳幼児健全発達支援相談指導事業が追加された。

平成7年度には、これらの事業が保健と福祉の両面から子どもが健やかに生まれ育つ環境づくりの基盤整備を総合的に推進するために「子どもにやさしい街づくり事業」として統合され、平成9年度には育児等健康支援事業(児童環境づくり基盤整備事業)へ名称を変更。さらに子どもの心の健康づくり対策事業が加わった。

1歳6か月児健康診査は、昭和52年度に市町村事業として全国的に実施される運びとなったが、本県においては、諸般の事情で昭和53年度から実施している。

妊産婦・乳幼児の保健指導、健康診査、新生児の訪問指導等については、母子保健法の一部改正に伴い、平成9年度より住民により密着した行政として一層その効果が期待できるように配意され、市町村長が行うべき事業となった。

また、市町村母子保健事業に係る国庫補助金は、平成17年度から次世代育成支援対策交付金に一部移行している。さらに、平成23年度には子育て交付金交付対象事業の次世代育成支援対策推進事業へと要綱の改正が行われた。

# 10. 市町村母子保健事業実施状況

(表4-6)

取組内容 保健所 市町村	総 数	子育て支援交付金				一般財源化された事業			旧次世代育成交付金事業		
		特定事業		その他		(5) 業 次 世 代 育 成 支 援 人 材 養 成 事	(6) 業 子 育 て 支 援 ネ ッ ト ワ ー ク 事	(7) 子 ど も の 事 故 防 止 強 化 事 業	(8) 食 育 の 推 進	(9) 思 春 期 保 健 対 策 等 の 推 進	(10) そ の 他 の 事 業
		(1) 業 (こ ん に ち は 赤 ち ゃ ん 事 業 乳 児 家 庭 全 戸 訪 問 事 業	(2) 養 育 支 援 訪 問 事 業	(3) ン タ ー ミ リ ー ・ サ ポ ー ト ・ セ	(4) 子 ど も を 守 る 地 域 ネ ッ ト ワ ー ク 強 化 事 業						
<b>総 計</b>	128	40	21	24	5	1	2	4	9	6	16
<b>北部保健所</b>	26	9	5	5	0	0	0	0	3	1	3
名護市	5	○	○	○					○		○
国頭村	5	○	○	○					○		○
大宜味村	1	○									
東 村	2	○		○							
今帰仁村	3	○	○								○
本部町	2	○		○							
伊江村	5	○	○	○					○	○	
伊平屋村	1	○									
伊是名村	2	○	○								
<b>中部保健所</b>	41	11	7	8	2	0	0	2	3	4	4
宜野湾市	4	○	○	○	○						
沖縄市	4	○	○	○						○	
うるま市	5	○						○	○	○	○
恩納村	4	○	○	○							○
宜野座村	2	○								○	
金武町	1	○									
読谷村	4	○	○	○					○		
嘉手納町	2	○		○							
北谷町	8	○	○	○	○			○	○	○	○
北中城村	3	○	○	○							
中城村	4	○	○	○							○
<b>那覇市保健所</b>	4	1	1	1	1	0	0	0	0	0	0
那覇市	4	○	○	○	○						
<b>南部保健所</b>	47	14	7	8	2	1	2	2	2	1	8
浦添市	4	○	○	○	○						
糸満市	4	○	○	○							○
豊見城市	5	○	○	○			○	○			
南城市	2	○		○							
渡嘉敷村	2	○									○
座間味村	4	○	○						○		○
粟国村	1	○									
渡名喜村	4	○				○				○	○
南大東村	3	○	○								○
北大東村	2	○									○
久米島町	1										○
西原町	6	○		○			○	○	○		○
八重瀬町	3	○	○	○							
与那原町	2	○		○							
南風原町	4	○	○	○	○						
<b>宮古保健所</b>	2	2	0	0	0	0	0	0	0	0	0
宮古島市	1	○									
多良間村	1	○									
<b>八重山保健所</b>	8	3	1	2	0	0	0	0	1	0	1
石垣市	5	○	○	○					○		○
竹富町	2	○		○							
与那国町	1	○									

資料：地域保健課調べ

### 11. 市町村乳幼児健康診査

	未受診者へのアプローチ方法									記録として残している	未受診理由の件数を分類・集計している	医療機関で受診しているから					
	把握している	他の健診等の受診	電話確認	訪問			予防接種等で確認	その他	保育所で受診しているから			仕事の都合のため					
				有	保健師	母子保健推進員			その他			有	件数	有	件数	有	件数
合計	40	14	35	33	32	19	0	19	8	37	22	24	98	11	53	29	853
国頭村	○		○	○	○					○	○						
大宜味村	○		○		○											○	1
東村	○		○	○	○											○	
今帰仁村	○	○		○	○				○ 来所や保育所訪問	○		○	2			○	1
本部町	○		○	○	○				看護師	○		○				○	
名護市	○		○	○	○	○		○		○	○	○	1	○	1	○	32
伊江村	○		○					○	○ 保育士から情報提供	○	○	○	1				
伊平屋村	○		○					○		○	○						
伊是名村	○		○	○	○			○		○	○						
恩納村									○ 保護者からの連絡を受けて	○		○				○	
宜野座村	○	○	○	○	○	○				○	○					○	1
金武町	○		○	○	○	○				○	○					○	
うるま市	○		○	○	○	○			助産師 看護師	○	○	○	5	○	17	○	178
沖縄市	○			○		○				○		○		○		○	
読谷村	○		○	○	○	○		○	看護師	○	○	○	3			○	5
嘉手納町	○	○	○	○	○					○	○	○	3			○	43
北谷町	○		○	○	○	○				○							
北中城村	○	○	○	○	○	○		○		○		○		○		○	
中城村	○	○	○	○	○	○		○	看護師	○	○	○				○	
宜野湾市	○	○	○	○	○	○		○		○		○		○		○	
那覇市	○	○	○	○	○	○			○ 予防接種状況の確認	○	○	○	26	○	21	○	307
浦添市	○		○	○	○	○		○	助産師	○	○	○	23	○	8	○	183
久米島町	○		○		○					○						○	
渡嘉敷村	○		○					○		○	○						
座間味村	○	○	○	○		○				○	○						
粟国村	○		○	○	○			○	事務職	○							
渡名喜村	○	○	○	○	○			○		○	○						
南大東村	○		○							○						○	
北大東村	○	○	○						○ 島内不在時は滞在先市町村へ依頼し、受診するようしてもらおう。								
西原町	○			○	○	○				○	○	○	3			○	52
豊見城市	○	○	○	○	○			○	○ 再通知	○		○		○		○	
糸満市	○			○	○	○				○	○	○	8	○	2	○	11
南城市	○		○	○	○			○	栄養士	○	○	○	10	○	4	○	26
与那原町	○		○	○	○					○		○				○	
八重瀬町	○		○	○	○			○		○	○	○				○	
南風原町	○	○	○	○	○	○		○		○		○		○		○	
宮古島市	○	○	○	○	○	○		○	看護師	○		○				○	
多良間村	○		○		○					○							
石垣市	○		○	○	○	○				○	○	○	8			○	12
竹富町	○	○	○	○	○			○		○	○						
与那国町	○		○	○	○			○		○		○	5			○	1

における未受診者把握状況

(表4-6)

未受診理由														計	その他(理由)	受診拒否や居住実態不明による未受診があった場合、児童虐待担当部署に報告している		
親が体調不良のため		児が体調不良のため		里帰りしていたため		私用のため		忘れていた		受診拒否		居住実態が把握できないため					その他	
有	件数	有	件数	有	件数	有	件数	有	件数	有	件数	有	件数				有	件数
11	51	31	355	25	35	24	137	20	73	13	10	5	2	13	531	2,198	24	
		○	2							○	2					2	○	
				○		○										3		
						○	2									0		
						○		○								5	○	
○		○		○		○		○		○						0	○	
		○	7					○	1							42	○	
		○	6			○	1	○	2							10		
		○	1	○	1	○	1							○	1	4	前市で受診	
										○	2					2		
		○		○		○										0	○	
		○	10	○	3	○	3	○	1					○	2	20		
		○				○		○								0		
		○	81											○	7	288	必要ないと思った	
○		○		○		○		○		○						0	○	
		○	10			○	2	○	1					○	40	61	忙しかった31件、家族の体調不良5件、その他4件	
○	11	○	56	○	4	○	26	○	20	○	2	○	2	○	31	198	兄弟姉妹の体調不良、転出、通知に気づかなかつた等	
																0	○	
○		○		○		○		○								0	○	
		○		○		○		○								0		
○		○		○		○		○		○						0	○	
○	22	○	63	○	5	○	49	○	15					○	73	581		
		○	50	○	2	○	11	○	6					○	61	344	転入前の市町村で受信済、生活拠点が国外、重度身体障がい児、キャンプキンザーで受信済	
		○		○						○						0		
		○	1	○	3											4		
				○	3	○	2									5		
				○		○										0		
○		○				○								○	1	1	親の療養先の市町村で受診したため	
○		○				○										0		
																0		
○	5	○	27	○	3	○	10	○	9					○	10	119	日付を間違えていた、兄弟児の面度をみってくれる人がいなくて	
				○										○		0	外国や基地内にいるため	
○	1	○	17	○	3	○	1	○	4	○		○		○	90	137	外国滞在中、通知未確認、母の妊娠出産、すでに受けた	
		○	10			○	29	○	14	○	3			○	21	117	未受診理由は不明だが入園しており実態は確認しているなど	
○		○		○		○		○		○						0	○	
		○		○		○		○		○						0	○	
		○		○		○		○		○						0	○	
		○	1							○	1					2		
○	12	○	12	○	3									○	194	241	親の考え、自然派、転入、連絡取れず、理由不明	
		○		○												0	○	
		○	1	○	5											12	○	

沖縄県地域保健課調べ

## 12.市町村母子保健推進員活動事業(平成28年度)

(表4-7)

	母子保健推進員数					母子保健推進員活動件数(延べ件数)													その他内容
	助産師	保健師	看護師	その他	計	定例会	研修会	生後4ヶ月までの全戸訪問(こんにちは赤ちゃん事業)	乳幼児健康診査等の未受診者に対する受診の勧奨	妊産婦の届出の励行	各種申請の相談指導	母子保健の問題点の把握	乳幼児健康診査の補助	両親学級等の補助	その他	計			
<b>合計</b>	<b>3</b>	<b>2</b>	<b>11</b>	<b>697</b>	<b>713</b>	<b>393</b>	<b>476</b>	<b>5,452</b>	<b>7,060</b>	<b>3</b>	<b>2</b>	<b>261</b>	<b>3,066</b>	<b>167</b>	<b>1,321</b>	<b>18,201</b>			
国頭村	-	-	-	10	10	2	2	-	-	-	-	-	5	-	7	16	歯科健診、離乳食実習		
大宜味村	-	-	-	5	5	12	5	12	20	-	-	-	20	20	-	89			
東村	-	-	-	6	6	2	2	8	-	-	-	-	4	-	-	16			
今帰仁村	-	-	-	19	19	3	3	-	-	-	-	1	11	7	3	28	健康まつり3歳児健診むし歯ゼロ表彰者表彰式、歯科相談(健診)の補助		
本部町	-	-	-	21	21	5	5	54	-	-	-	4	56	-	-	124			
名護市	-	-	-	49	49	8	8	-	55	-	-	-	201	16	67	355	離乳食実習等		
伊江村	-	-	-	8	8	4	2	-	-	-	-	-	3	-	8	17	育児サークルでの託児・離乳食教室での託児・乳幼児健診案内を訪問で配布		
伊平屋村	-	-	-	5	5	3	1	6	-	-	-	1	3	-	4	18	離乳食実習、乳幼児健診		
伊是名村	-	-	-	5	5	12	3	-	-	-	-	3	3	-	-	21			
恩納村	-	-	-	16	16	9	2	65	-	-	-	3	82	-	66	227	健康福祉まつり13人、妊婦訪問41人、思春期教室12人		
宜野座村	-	-	-	15	15	11	32	50	325	-	-	-	28	16	42	504			
金武町	-	-	-	11	11	9	1	133	55	-	-	-	-	-	-	198			
うるま市	-	-	1	55	56	12	4	295	477	-	-	-	396	-	-	1,184			
沖繩市	-	-	1	37	38	6	6	-	796	-	-	-	288	-	-	1,096			
談谷村	-	-	-	23	23	12	2	78	89	-	-	-	48	6	2	237	4歳児検診、健康まつり		
嘉手納町	-	-	-	23	23	12	4	132	-	-	-	6	26	-	19	199	親子教室12回、離乳食実習6回、むし歯ゼロの子表彰補助1回		
北谷町	-	-	-	21	21	13	2	372	240	-	-	-	42	3	19	691	育児学級、ツインスくらぶ(双子、三つ子ママの集い)、思春期教室の補助		
北中城村	-	-	-	20	20	12	3	141	163	-	-	-	88	-	50	457	離乳食実習の補助、むし歯のない子表彰式の補助、健康展補助、赤ちゃん抱っこ体験の補助		
中城村	-	-	2	19	21	11	6	249	223	-	-	7	36	-	8	540	離乳食実習の補助		
宜野湾市	-	-	-	26	26	12	5	1,088	1,625	-	-	-	83	30	64	2,907	母子健康相談教室、離乳食実習教室		
那覇市	-	-	1	31	32	12	6	-	1,395	-	-	117	121	-	97	1,748	思春期教室補助17件、保健所事業ボランティア23件、支援センター等における保育ボランティア34件、3歳児検診における食育啓発活動19件、母子PR活動3件、JICA研修受入、交流会1件		
浦添市	-	-	-	36	36	10	3	622	475	-	-	60	330	-	18	1,518	ベビースクール12回、さくらんぼクラブ2回、講演会3回、クリスマス会1回		
久米島町	-	-	-	6	6	12	2	-	30	-	-	2	6	-	12	64	離乳食学習会の補助(託児)		
渡嘉敷村	-	-	-	3	3	12	-	-	-	-	-	-	2	-	-	14			
座間味村	-	-	1	2	3	3	-	9	-	-	-	-	12	-	24	48	予防接種の通知、乳幼児健診の声かけ		
粟国村	-	-	-	4	4	12	-	-	-	-	-	-	1	-	1	14	親子クリスマス会		
渡名喜村	-	-	-	3	3	10	-	1	-	-	-	-	2	-	10	23	育児交流会		
南大東村	-	-	-	1	1	-	1	14	-	-	-	10	76	-	116	217	すくすく広場68回、予防接種48回		
北大東村	-	-	-	-	-	10	5	6	-	-	-	-	2	-	-	23			
西原町	-	-	-	18	18	12	1	320	420	-	-	12	219	-	4	988	町内幼稚園4箇所でのむし歯予防事業		
豊見城市	-	1	1	20	22	-	12	-	269	-	-	-	48	-	36	365	親子教室12、乳幼児相談12、離乳食実習12		
糸満市	-	-	-	25	25	12	-	349	173	-	-	-	50	12	-	596			
南城市	-	-	-	28	28	11	61	220	20	-	2	4	207	6	54	585	特定健診、がん検診の問診記入手伝い		
与那原町	-	-	-	20	20	9	2	277	-	-	-	3	36	-	34	361	7か月児及び1歳児健康相談、2歳児歯科検診の補助		
八重瀬町	-	-	2	13	15	9	3	-	-	-	-	-	42	12	-	66			
南風原町	-	-	1	23	24	12	15	500	99	-	-	14	55	22	-	717			
宮古島市	2	1	-	33	36	48	8	77	6	-	-	11	90	6	34	280	「がんばれ！歯ブラシハーマン(寸劇)等保育所・幼稚園等への普及活動 集団検診、研修会等での子ども預かり		
多良間村	-	-	-	3	3	1	-	1	3	3	-	3	3	-	-	14			
石垣市	1	-	1	29	31	12	252	343	102	-	-	-	338	11	470	1,528	離乳食実習・2歳児歯科・遠隔地保健指導・ルーキーママの集いの補助/母子保健事業の紹介/JICAとの交流会		
竹富町	-	-	-	-	-	4	5	21	-	-	-	-	3	-	12	45	予防接種事業、健康増進事業の補助		
与那国町	-	-	-	5	5	12	2	9	-	-	-	-	-	-	40	63	乳幼児相談、毎月広報新聞、予防接種		

※母子保健推進員活動件数に関しては、各市町村で把握、集計された件数を掲載している。

平成29年7月沖繩県地域保健課調べ

### 13. 妊産婦栄養強化事業

(表4-8)

事項 保健所 市町村	支給実人員						合計	牛乳又は粉乳以外 で支給しているもの (その他)について
	妊産婦			乳幼児				
	牛乳	粉乳	その他	牛乳	粉乳	その他		
<b>総数</b>		<b>3</b>	<b>3</b>		<b>63</b>		<b>69</b>	
<b>北部保健所</b>	-	-	-	-	-	-	-	
国頭村	-	-	-	-	-	-	-	
大宜味村	-	-	-	-	-	-	-	
東村	-	-	-	-	-	-	-	
今帰仁村	-	-	-	-	-	-	-	
本部町	-	-	-	-	-	-	-	
名護市	-	-	-	-	-	-	-	
伊江村	-	-	-	-	-	-	-	
伊平屋村	-	-	-	-	-	-	-	
伊是名村	-	-	-	-	-	-	-	
<b>中部保健所</b>	-	-	<b>3</b>	-	<b>56</b>	-	<b>59</b>	
恩納村	-	-	-	-	-	-	-	
宜野座村	-	-	-	-	1	-	1	
金武町	-	-	-	-	1	-	1	
うるま市	-	-	-	-	2	-	2	
沖縄市	-	-	-	-	36	-	36	
読谷村	-	-	-	-	-	-	-	
嘉手納町	-	-	-	-	-	-	-	
北谷町	-	-	3	-	12	-	15	
北中城村	-	-	-	-	-	-	-	
中城村	-	-	-	-	4	-	4	
宜野湾市	-	-	-	-	-	-	-	
<b>那覇市保健所</b>	-	-	-	-	-	-	-	
那覇市	-	-	-	-	-	-	-	
<b>南部保健所</b>	-	<b>1</b>	-	-	<b>4</b>	-	<b>5</b>	
浦添市	-	-	-	-	-	-	-	
久米島町	-	-	-	-	-	-	-	
渡嘉敷村	-	-	-	-	-	-	-	
座間味村	-	-	-	-	-	-	-	
粟国村	-	-	-	-	-	-	-	
渡名喜村	-	-	-	-	-	-	-	
南大東村	-	-	-	-	-	-	-	
北大東村	-	-	-	-	-	-	-	
西原町	-	-	-	-	1	-	1	
豊見城市	-	-	-	-	1	-	1	
糸満市	-	-	-	-	-	-	-	
南城市	-	1	-	-	1	-	2	
与那原町	-	-	-	-	-	-	-	
八重瀬町	-	-	-	-	-	-	-	
南風原町	-	-	-	-	1	-	1	
<b>宮古保健所</b>	-	-	-	-	-	-	-	
宮古島市	-	-	-	-	-	-	-	
多良間村	-	-	-	-	-	-	-	
<b>八重山保健所</b>	-	<b>2</b>	-	-	<b>3</b>	-	<b>5</b>	
石垣市	-	2	-	-	3	-	5	
竹富町	-	-	-	-	-	-	-	
与那国町	-	-	-	-	-	-	-	

# 14. 母親学級及び両親学級等の事業内容

(表4-9)

項目 保健所 市町村	食育の ための実習		分娩準備の ための実習		母乳保育普及 のための実習		育児実習		母と子の 遊びと運動		その他		
	回数	人数	回数	人数	回数	人数	回数	人数	回数	人数	回数	人数	内容
<b>総数</b>	<b>144</b>	<b>1,413</b>	<b>49</b>	<b>624</b>	<b>42</b>	<b>519</b>	<b>129</b>	<b>1,430</b>	<b>70</b>	<b>841</b>	<b>90</b>	<b>1,948</b>	
<b>北部保健所</b>	<b>19</b>	<b>171</b>	<b>4</b>	<b>104</b>	-	-	<b>8</b>	<b>147</b>	<b>3</b>	<b>15</b>	<b>8</b>	<b>43</b>	
国頭村	8	18	-	-	-	-	-	-	-	-	7	10	マタニティウォーキング、マタニティヨガ、ベビーシャワー
大宜味村	3	19	-	-	-	-	-	-	3	15	-	-	
東村	-	-	-	-	-	-	-	-	-	-	-	-	
今帰仁村	4	87	-	-	-	-	2	35	-	-	1	33	
本部町	-	-	-	-	-	-	-	-	-	-	-	-	
名護市	4	47	4	104	-	-	6	112	-	-	-	-	
伊江村	-	-	-	-	-	-	-	-	-	-	-	-	
伊平屋村	-	-	-	-	-	-	-	-	-	-	-	-	
伊是名村	-	-	-	-	-	-	-	-	-	-	-	-	
<b>中部保健所</b>	<b>33</b>	<b>376</b>	<b>24</b>	<b>257</b>	<b>24</b>	<b>240</b>	<b>44</b>	<b>477</b>	<b>16</b>	<b>409</b>	<b>49</b>	<b>1,526</b>	
恩納村	-	-	-	-	-	-	-	-	-	-	-	-	
宜野座村	4	17	-	-	-	-	2	17	-	-	6	46	
金武町	-	-	-	-	-	-	-	-	-	-	-	-	
うるま市	-	-	-	-	-	-	-	-	1	52	-	-	
沖繩市	6	71	12	100	12	100	24	209	12	338	-	-	
読谷村	3	20	3	24	3	24	3	28	3	19	3	24	歯科指導
嘉手納町	-	-	-	-	-	-	-	-	-	-	-	-	
北谷町	3	25	3	49	3	26	3	22	-	-	6	46	妊婦及びパートナーと先輩パパ・ママ&赤ちゃんとの交流(3回21人)・妊婦及びパートナーに対するカウンセラーによる育児講話(3回25人)
北中城村	-	-	-	-	-	-	-	-	-	-	-	-	
中城村	-	-	-	-	-	-	-	-	-	-	-	-	
宜野湾市	17	243	6	84	6	90	12	201	-	-	34	1,410	
<b>那覇市保健所</b>	-	-	-	-	-	-	-	-	-	-	-	-	
那覇市	-	-	-	-	-	-	-	-	-	-	-	-	
<b>南部保健所</b>	<b>63</b>	<b>668</b>	<b>2</b>	<b>13</b>	-	-	<b>59</b>	<b>562</b>	<b>48</b>	<b>393</b>	<b>15</b>	<b>202</b>	
浦添市	12	214	-	-	-	-	-	-	-	-	8	165	マタニティスクール、赤ちゃん(未熟児)教室
久米島町	-	-	-	-	-	-	-	-	-	-	-	-	
渡嘉敷村	-	-	-	-	-	-	-	-	-	-	-	-	
座間味村	1	4	-	-	-	-	-	-	-	-	1	2	助産師による講話(妊娠経過と分娩兆候、母乳育児等)
粟国村	1	30	-	-	-	-	-	-	24	192	-	-	
渡名喜村	-	-	-	-	-	-	-	-	-	-	-	-	
南大東村	-	-	-	-	-	-	-	-	-	-	-	-	
北大東村	-	-	-	-	-	-	-	-	-	-	-	-	
西原町	11	91	-	-	-	-	-	-	12	118	-	-	
豊見城市	15	201	-	-	-	-	-	-	-	-	-	-	
糸満市	-	-	2	13	-	-	2	21	-	-	-	-	分娩のための実習と栄養講話を向日南
南城市	-	-	-	-	-	-	-	-	-	-	6	35	マタニティ教室
与那原町	6	40	-	-	-	-	35	148	-	-	-	-	
八重瀬町	12	74	-	-	-	-	-	-	12	83	-	-	
南風原町	5	14	-	-	-	-	22	393	-	-	-	-	
<b>宮古保健所</b>	<b>6</b>	<b>88</b>	<b>6</b>	<b>135</b>	<b>6</b>	<b>123</b>	<b>6</b>	<b>135</b>	-	-	<b>6</b>	<b>116</b>	
宮古島市	6	88	6	135	6	123	6	135	-	-	6	116	赤ちゃん広場
多良間村	-	-	-	-	-	-	-	-	-	-	-	-	
<b>八重山保健所</b>	<b>23</b>	<b>110</b>	<b>13</b>	<b>115</b>	<b>12</b>	<b>156</b>	<b>12</b>	<b>109</b>	<b>3</b>	<b>24</b>	<b>12</b>	<b>61</b>	
石垣市	11	59	12	103	12	156	12	109	-	-	12	61	両親学級(口腔ケア講話、妊婦体操)
竹富町	12	51	-	-	-	-	-	-	3	24	-	-	
与那国町	-	-	1	12	-	-	-	-	-	-	-	-	

沖縄県地域保健課調べ



## 15. 市町村母子保健事業実施状況（次世代育成支援対策推進事業実績）

### 1) 乳児家庭全戸訪問事業(こんにちは赤ちゃん事業)

○H28年度実施市町村と実施内容

(表4-10)

市町村	項目	取組内容
名護市	①訪問している者(職種) ②対象者 ③内容	保健師、看護師、すくすくベビー訪問員(保育士、その他) 生後2か月以上のすべての児 ①母と子の健康状態の確認 ②母子保健事業や予防接種の紹介・案内 ③育児相談
国頭村	①訪問している者(職種) ②対象者 ③内容	保健師 0歳児 児と母の健康状態や生活環境、育児状況の制度、予防接種等の説明
大宜味村	①訪問している者(職種) ②対象者 ③内容	保健師・助産師 新生児・産婦 新生児の体重測定(1日の体重増加量)・発育状況確認・母乳チェック・母親の身体的状況確認・育児環境チェック
東村	①訪問している者(職種) ②対象者 ③内容	保健師(母子保健推進員) 生後4ヶ月までの全乳児家庭 母子保健サービスの紹介等
今帰仁村	①訪問している者(職種) ②対象者 ③内容	保健師 生後4ヶ月未満の乳児がいる全家庭 母子の心身の健康状況の確認と指導助言、母乳相談、予防接種スケジュールの案内、子育て支援に関する情報提供、養育状況の把握、その他子育てに関する相談。
本部町	①訪問している者(職種) ②対象者 ③内容 ④備考	保健師、看護師、母子保健推進員、助産師 本町に住所を有する生後4ヶ月までの乳児がいるすべての家庭 ・育児に関する不安や悩みの傾聴、相談、子育て支援に関する情報の提供(町の健康カレンダーや離乳食実習等の案内) ・母子の健康状態の確認、育児相談、養育環境の確認 ※ 第1子やハイリスク産婦、未熟児等は地区担当保健師が支援。第2子以降は母子保健推進員
伊江村	①訪問している者(職種) ②対象者 ③内容	保健師 赤ちゃんが産まれた家庭(新生児期から生後4ヶ月まで) 母と児の心身の健康状態の把握と予防接種の案内・地域の育児情報に関する情報提供
伊平屋村	①訪問している者(職種) ②対象者 ③内容	保健師、母子保健推進員 生後4か月までの児のいる家庭(特に第1子) 児の成長・発育確認、育児不安等の傾聴、母親のメンタルヘルス
伊是名村	①訪問している者(職種) ②対象者 ③内容 ④備考	保健師 生後4ヶ月児までの家庭 生後4ヶ月までの乳児のいるすべての家庭を訪問し、必要な支援を行う。 交付金活用なし

1) 乳児家庭全戸訪問事業(こんにちは赤ちゃん事業)

OH28年度実施市町村と実施内容

(表4-10)

市町村	項目	取組内容
宜野湾市	①訪問している者(職種) ②対象者 ③内容	母子保健推進員・保健師 生後2か月の児とその家族 子育て支援に関する情報提供、育児に関する不安や悩みの傾聴・相談、乳児及びその保護者の心身の様子及び養育環境の把握
沖縄市	①訪問している者(職種) ②対象者 ③内容	①市の保健師及び助産師 ②沖縄市新生児・妊産婦訪問児童事業の委託先に所属する助産師 ③市長が委嘱する訪問員 原則として、沖縄市に住所を有する生後4か月を迎えるまでの、乳児のいる家庭 ①育児に関する不安や悩みの聴取及び相談 ②子育て支援に関する情報提供 ③乳児及びその保護者の心身の様子及び養育環境の把握 ④対象家庭への訪問により、何らかの支援を要すると認められた対象家庭に対する支援内容の検討及び関係機関との連絡調整
うるま市	①訪問している者(職種) ②対象者 ③内容	助産師、保健師、母子保健推進員 助産師:第1子 保健師:養育医療対象児、養育医療除く2500g未満の新生児、若年妊婦等の継続支援や産科医療機関からの依頼ケース 母子保健推進員:保健師・助産師対象児を除く第2子以降の児 生後4か月までの乳児のいる家庭を訪問しさまざまな不安や悩みを聞き、子育て支援に関する情報提供などを行うとともに、親子の心身の状況や養育環境などの把握や助言を行い、支援が必要な家庭に対しては適切なサービス提供につなげるもの
恩納村	①訪問している者(職種) ②対象者 ③内容	母子保健推進員、保健師、助産師 生後4ヶ月までの乳児のいる全家庭 母子の健康状態の確認、育児環境の確認、育児相談ならびに子育て支援に関する情報提供、ガーゼやパンフレットの配布
宜野座村	①訪問している者(職種) ②対象者 ③内容	保健師 保健推進員 生後4ヶ月までの乳児のいる全ての家庭 不安や悩みを聞き、子育て支援に関する情報提供、母子の心身の状況や養育環境の把握及び助言、支援が必要な家庭を適切なサービスにつなげるなど。
金武町	①訪問している者(職種) ②対象者 ③内容	母子保健推進員 生後4ヶ月までの子 訪問して状況把握
読谷村	①訪問している者(職種) ②対象者 ③内容	母子保健推進員、助産師、保健師、看護師 村内在住の生後4か月までの乳児がいる家庭 母子の健康状態の把握を行うとともに、不安や悩みを聞き子育て支援に関する情報提供を行う。
嘉手納町	①訪問している者(職種) ②対象者 ③内容	母子保健推進員、保健師 生後4か月未満の乳児のいる全家庭 生後4か月未満の乳児のいる家庭を訪問し、赤ちゃんや家庭の様子を確認、情報提供、不安や悩みの聞き取り等を行う。

1) 乳児家庭全戸訪問事業(こんにちは赤ちゃん事業)

OH28年度実施市町村と実施内容

(表4-10)

市町村	項目	取組内容
北谷町	①訪問している者(職種) ②対象者 ③内容 ④備考	母子保健推進員・保健師・社会福祉士 生後4ヶ月までの乳児 北谷町が行う各種サービスを赤ちゃんを持つ母親へ紹介したり、育児に関する相談相手として行政とのパイプ役を担っている。 訪問時には各種パンフレットや図書カードのプレゼントを行っている。
北中城村	①訪問している者(職種) ②対象者 ③内容	母子保健推進員 生後4ヶ月までの乳児のいる家庭 出産後の育児不安が高い時期に家庭訪問をすることで、子育ての不安を抱えるお母さんのフォロー等を行い、ゆとりを持って子育てができるように支援する
中城村	①訪問している者(職種) ②対象者 ③内容	母子保健推進員、保健師、看護師、助産師 生後4か月までの赤ちゃん 担当地区のご家族にお伺いし乳幼児健診や子育て支援などを紹介するほか、子育てについての相談に応じている。
那覇市	①訪問している者(職種) ②対象者 ③内容	養成講座を終了し、市長より委嘱を受けたこんにちは赤ちゃん訪問員 生後4ヶ月までの乳児のいる全ての家庭 生後4カ月までの乳児のいる全ての家庭を訪問し、子育て支援に関する情報提供や養育環境等の把握を行い次に繋げる。
浦添市	①訪問している者(職種) ②対象者 ③内容 ④備考	保健師、助産師、看護師、母子保健推進員 浦添市に住所を有する生後4か月未満の乳児のいるすべての家庭 育児に関する不安や悩みの傾聴および相談、子育てに関する情報提供、要支援家庭に対するサービスの検討および関係機関との連絡調整。 (子ども・子育て支援金)
渡嘉敷村	①訪問している者(職種) ②対象者 ③内容	保健師 生後4ヶ月までの乳児 家庭訪問
座間味村	①訪問している者(職種) ②対象者 ③内容	保健師・母子推進員 生後4か月未満の乳児がいる家庭 発育発達確認・育児、母乳相談・各種申請のお知らせ・ブックスタートの案内(絵本配布)・予防接種、乳幼児相談等母子保健事業の紹介・出産祝い金授与等
粟国村	①訪問している者(職種) ②対象者 ③内容	保健師 生後4ヶ月までの新生児(訪問時に粟国に居住していること) 体重測定、母子健康状態の把握、育児支援の情報提供、予防接種スケジュールの提供、助産師同行の場合は母乳マッサージ等
渡名喜村	①訪問している者(職種) ②対象者 ③内容	保健師・母子保健推進員 生後4ヶ月までの乳児のいる家庭 育児や発達についての不安、悩みを聴く

1) 乳児家庭全戸訪問事業(こんにちは赤ちゃん事業)

OH28年度実施市町村と実施内容

(表4-10)

市町村	項目	取組内容
南大東村	①訪問している者(職種) ②対象者 ③内容	保健師 生後4ヶ月までの乳児のいる家庭 生後2カ月目に保健師が訪問により、予防接種等の周知や育児期間中の喫煙、小児救急に関する広報等を行い、エジンバラ産後うつ病自己評価票(EPDS)を実施している。
北大東村	①訪問している者(職種) ②対象者 ③内容	母子保健推進員 生後4ヶ月までの赤ちゃんとお母さん 1ヶ月健診の受診状況、母子の体調、子どもに対する気分、身近に手助けしてくれる人の存在、不安、相談を聞き取り。その他任意予防接種の希望も調査している。
糸満市	①訪問している者(職種) ②対象者 ③内容	保健師・助産師・母子保健推進員 生後4か月までの乳児のいるすべての家庭 育児に関する傾聴・相談・情報提供・関係機関との連絡調整
豊見城市	①訪問している者(職種) ②対象者 ③内容	助産師、保健師、母子保健推進員 出生者全数 出生後4か月までに、各家庭を訪問し母子保健に関する情報提供や育児不安等の確認し、支援の必要な親子を母子保健での支援及び関係機関につなげる。
西原町	①訪問している者(職種) ②対象者 ③内容	母子保健推進員、保健師 生後2か月～4か月までの乳児がいる世帯 保護者の不安や悩みを聞き、子育て支援に関する情報提供を行うとともに、親子の心身の状況や養育環境の把握及び助言を行い、支援が必要な家庭に対しては、適切なサービス提供に結びつける。
南城市	①訪問している者(職種) ②対象者 ③内容	助産師、保健師、栄養士、母子保健推進員 1か月～4ヶ月児 生後4か月ごろの赤ちゃんのお宅にお伺いしお子さんの成長の確認や子育てに関する情報を提供したりする。【生後1ヶ月は助産師による訪問で赤ちゃんの体重増加の確認、産婦に対する母乳ケアや体調管理に関する事など助言。生後2ヶ月頃は保健師または栄養士による指導、生後4カ月頃は地域の母子保健推進員による子育て情報を提供する。】
八重瀬町	①訪問している者(職種) ②対象者 ③内容	保健師、助産師 生後～4ヶ月未満の全乳児 養育者の心身の状況や養育環境を把握するとともに子育て支援に関する情報提供や支援が必要な方に対し、適切なサービスを提供する。

1) 乳児家庭全戸訪問事業(こんにちは赤ちゃん事業)

○H28年度実施市町村と実施内容

(表4-10)

市町村	項目	取組内容
与那原町	①訪問している者(職種) ②対象者 ③内容	母子保健推進員 生後4ヶ月までの乳児 母子及び家庭内の観察。乳児健診の案内(受診票等手渡し)。子育て支援センターの案内。
南風原町	①訪問している者(職種) ②対象者 ③内容	母子保健推進員、保健師 生後4ヶ月までの乳児のいる全ての家庭 育児や家庭に関する不安や悩みの傾聴・子育て支援に関する情報提供・乳児及びその保護者の心身の様子及び養育環境の把握
宮古島市	①訪問している者(職種) ②対象者 ③内容	保健師・看護師・母子保健推進員 生後4ヶ月までの乳児のいるすべての世帯 ・子育て支援に関する情報提供 ・育児等に関する不安や悩み等の相談対応 ・身体計測 ・母児の健康チェック ・予防接種説明等
多良間村	①訪問している者(職種) ②対象者 ③内容	保健師 6ヶ月まで 乳児訪問
石垣市	①訪問している者(職種) ②対象者 ③内容	保健師、助産師、母子保健推進員 生後1か月から4か月以内の乳児のいる家庭 母子保健事業の紹介、赤ちゃんとお母さんの健康状態の確認、育児相談
竹富町	①訪問している者(職種) ②対象者 ③内容	母子推進員 生後4か月の児がいる家庭 育児の相談やアドバイスをしたり、アンケートの聞き取り等
与那国町	①訪問している者(職種) ②対象者 ③内容	母子保健推進員、支援の必要性が高いと見込まれる家庭等に対しては保健師 生後4か月を迎えるまでの乳児のいるすべての家庭 育児に関する不安や悩みの聴取、相談 ・子育て支援に関する情報提供 ・乳児及びその保護者の心身の様子及び養育環境の把握等

資料:平成29年8月 沖縄県地域保健課調べ(市町村報告分)

## 2) 養育支援訪問事業

○H28年度実施市町村と実施内容

(表4-10)

市町村	項目	取組内容
名護市	①事業名 ②実施している者(職種) ③対象者 ④内容	養育支援訪問事業 ヘルパー・子育て経験者(講習会受講者) 20歳未満の妊婦・妊婦健診未受診者等の妊娠期から継続的な支援を必要とする家庭。育児に対して強い不安・孤立感を抱える家庭。児童の生活環境等が不適切な状態にあり虐待を行う恐れがあり、支援を特に必要とする家庭等。 養育及び心身の健康等に関する専門的相談支援。育児及び家事に関する支援
国頭村	①事業名 ②実施している者(職種) ③対象者 ④内容	国頭村養育支援訪問事業 保健師、ヘルパー 若年妊婦等、産後うつ等の精神的不安を抱える家庭、生活環境等に不適切な養育状態にある家庭、児童養護施設の退所または里親委託終了により児童が復帰した後の家庭など 育児不安の解消や養育技術の提供の為に相談・支援、養育環境の維持改善や子の発達保障等の相談・支援・家庭復帰が適切に行われる為に相談・支援
今帰仁村	①事業名 ②実施している者(職種) ③対象者 ④内容	子ども・子育て支援交付金 助産師、ファミリーサポートセンター、社会福祉協議会ヘルパー 母乳指導が必要な妊産婦及び母乳相談を希望する妊産婦、養育に支援が必要な家庭 専門的支援(母乳相談)、家事・育児支援
伊江村	①事業名 ②実施している者(職種) ③対象者 ④内容 ⑤備考	養育支援訪問事業(事業申請はしていない) 保健師 育児ストレスや育児不安の高い保護者 保護者に対して相談・助言 事業申請はしていないため、交付金の活用もしていない
伊是名村	①事業名 ②実施している者(職種) ③対象者 ④内容 ⑤備考	養育訪問 保健師 未熟児、多胎、若年産婦、赤ちゃん訪問から継続支援が必要となった家庭 上記対象者の家庭を訪問し、必要な支援を行う。 交付金活用なし
宜野湾市	①事業名 ②実施している者(職種) ③対象者 ④内容	養育支援家庭訪問事業 保育士等 ①出産後(概ね1年以内)間もない養育者で強い育児不安や孤立感等を抱える家庭など ②若年の妊婦及び妊婦健康診査未受診など妊産期からの継続的な支援を特に必要とする家庭 ③食事、衣服、生活環境等について、児童の養育環境が不適切な養育状態にある家庭など ①産褥期の母子に対する育児支援や簡単な家事等の援助 ②未熟児や胎児等に対する育児支援・栄養指導 ③養育者に対する身体的・精神的不調状態に対する相談指導 ④養育支援の必要がある家庭に対する育児家事援助 ⑤若年の養育者に対する育児相談指導など
沖縄市	①事業名 ②実施している者(職種) ③対象者 ④内容	育児支援家庭訪問事業 保育士 乳児家庭全戸訪問事業や家庭児童相談員によって発見した要支援世帯(産後、概ね1年程度の養育者が、産後うつや育児ストレス、育児ノイローゼ等の問題によって、子育てに関して不安や孤立感を抱えている世帯) 利用決定した世帯への支援計画とともに、訪問支援員による簡単な家事・育児等に関する相談、指導、専門的助言などの支援を実施する。

## 2) 養育支援訪問事業

○H28年度実施市町村と実施内容

(表4-10)

市町村	項目	取組内容
恩納村	①事業名 ②実施している者(職種) ③対象者 ④内容	養育支援訪問事業 ヘルパー 健診や訪問等で特に支援が必要と判断された家庭・産後鬱や育児ストレス等により虐待のおそれもしくは、そのリスクを抱える家庭・要対協で把握した特に支援が必要と判断された児童またはその保護者・児が心身の正常な発達に関する諸問題を有し、他の子育て支援事業・福祉サービスを利用してもなお養育が困難であると判断した家庭・その他村長が認めた家庭 家事援助・兄弟児の学校等送迎等
読谷村	①事業名 ②実施している者(職種) ③対象者 ④内容	読谷村育児支援家庭訪問事業 子ども家庭支援員、社会福祉士(コーディネート) 要支援家庭(要保護児童、特定妊婦等) 育児・家事等の援助、栄養指導、相談などの専門的相談支援
北谷町	①事業名 ②実施している者(職種) ③対象者 ④内容	北谷町養育支援家庭訪問事業 保育士・保育サポーター・母子保健推進員・社会福祉士 関係者会議で事業該当と判断された者 育児・家事援助、専門的相談支援
北中城村	①事業名 ②実施している者(職種) ③対象者 ④内容	養育支援訪問事業 養育支援員 養育困難家庭 育児・家庭の援助及び育児ストレス等に対する支援相談を行い、安定した児童の養育を促す
中城村	①事業名 ②実施している者(職種) ③対象者 ④内容 ⑤備考	養育支援訪問事業 保健師・看護師・児童相談員 養育支援訪問事業ガイドラインに基づく 訪問・電話相談・家事・育児支援 交付金は活用していない
那覇市	①事業名 ②実施している者(職種) ③対象者 ④内容	育児支援家庭訪問事業 育児専門支援員として、保育士。育児支援員は保育サポーター(保育サービス講習会修了者又は、保育士資格者)及び介護ヘルパー2級以上 育児ストレス、産後うつ、育児ノイローゼ等の問題のある場合、子育てに対して不安や孤立等を抱える家庭、又は、虐待の恐れのある場合等 育児支援が特に必要な家庭に対して、その居宅を訪問し、養育に関する指導・助言等を行うことにより、当該家庭の適切な養育の実施を確保する事業
浦添市	①事業名 ②実施している者(職種) ③対象者 ④内容	養育支援訪問事業 保育士及び介護ヘルパー、保健師、助産師、家庭児童相談員等 子育てに不安、孤立感等を抱える人。家庭状況により育児が困難になっている人。複雑な養育問題を抱え、子育て・家事援助が必要な人。 育児支援・乳幼児の保育などの子育て支援。住居の掃除・食事作りなどの家事支援。妊娠期からの継続的な支援を特に必要とする家庭。

## 2) 養育支援訪問事業

○H28年度実施市町村と実施内容

(表4-10)

市町村	項目	取組内容
糸満市	①事業名 ②実施している者(職種) ③対象者 ④内容	養育支援訪問事業 保健師・助産師・ヘルパー・母子保健推進員 子育てに不安をかかえる家庭・養育面で支援が必要と思われる家庭 家庭での育児に関する具体的な援助・指導
豊見城市	①事業名 ②実施している者(職種) ③対象者 ④内容	養育支援訪問事業 【直営】職員(行政職)・嘱託(保育士)・臨時(保健師) 【委託】母子寡婦会ヘルパー 18歳未満の児童を養育している特に支援が必要と判断された保護者等 専門的相談支援、育児家事支援
南風原町	①事業名 ②実施している者(職種) ③対象者 ④内容	南風原町養育支援訪問事業 保健師、児童家庭相談員、ファミリーサポートセンターのサポート会員(町社協委託) 町に居住し、母子保健事業、妊娠・出産・育児期に養育支援を特に必要と認められる家庭 ①育児及び家事等の援助/利用料なし ②児童の養育に関する相談、指導 ③養育者の心身の健康に関する相談又は指導
座間味村	①事業名 ②実施している者(職種) ③対象者 ④内容	養育支援訪問事業 保健師 子育ての不安のある家庭・多胎・未熟児を育てている家庭 子育てに関する助言指導・母の身体的、精神的な健康管理
南大東村	①事業名 ②実施している者(職種) ③対象者 ④内容	養育支援訪問事業 保健師 養育支援が特に必要な家庭 養育支援が特に必要な家庭に対し、その居宅を訪問し、養育に関する指導、助言等を行い、島外家庭の適切な養育を実施する。
八重瀬町	①事業名 ②実施している者(職種) ③対象者 ④内容	養育支援訪問事業 保健師、助産師 経済的不安や精神的不安があり子育てに関して強い不安を抱えている家庭、若年妊婦や未受診者等妊産婦 親子手帳交付時から対象者の把握を行い、定期的な訪問にて養育者の指導助言を行い諸問題の解決、軽減を図る。
石垣市	①事業名 ②実施している者(職種) ③対象者 ④内容	石垣市養育支援訪問事業 保健師、家庭相談員、子育てヘルパー ・若年の妊婦、妊娠期からの継続的な支援が必要な家庭 ・子育てに対して強い不安や孤独感を抱える家庭 ・生活環境等で不適切な養育環境にある家庭 ・児童養護施設や里親等から児童が復帰した後の家庭 ・家庭相談員や保健師等の相談で養育支援が必要と思われる家庭 ・ひとり親家庭等で児童の養育で困難を来している家庭 子育てについて支援が必要な家庭で、一般の子育てサービスを利用することが難しい養育者に対し、保健師・家庭相談員・子育てヘルパー等がその居宅を訪問し、養育に関する指導・助言を行い適切な養育環境を確保する。

資料:平成29年8月 沖縄県地域保健課調べ(市町村報告分)



### 3) ファミリー・サポート・センター事業

OH28年度実施市町村と実施内容

(表4-10)

市町村	項目	取組内容
名護市	①事業名	ファミリー・サポート・センター事業
	②実施している者(職種)	地域の子育てに協力する意欲のあるまかせて会員(保育サポーター養成講座を受講した者)
	③対象者	子育ての中の家庭であり、0～15歳までの児童をもつ親で育児の支援を受けたい者
	④内容	依頼希望者と援助希望者とが相互会員制のもとで、社会全体で子育てを応援する目的をもった事業
国頭村	①事業名	国頭村やんばる町村ファミリーサポートセンター事業(北部8町村)
	②実施している者(職種)	やんばる町村ファミリーサポートセンター
	③対象者	利用会員
	④内容	育児の援助を受けたい者、育児の援助を行いたい者が行う相互援助活動
東村	①事業名	やんばる町村ファミリーサポートセンター
	②実施している者(職種)	(財)沖縄県労働者福祉基金協会
	③対象者	村内在住の子どもがいる家庭
	④内容	北部9町村で広域実施し、子どもを預かってほしい方と預かれる方のマッチングを行っている。
本部町	①事業名	やんばる町村ファミリーサポートセンター事業
	②実施している者(職種)	9町村(本部町、国頭村、大宜味村、東村、今帰仁村、宜野座村、金武町、恩納村、伊江村)
	③対象者	本部町に居住し又は勤務しているもので同居の18歳未満の児童がいること等。
	④内容	育児の援助を受けたい者と育児の援助を行いたい者が行う相互援助活動を支援する事業。保育施設の開始前や終了後の預かり、病気や急用事の預かり、宿泊を伴う預かり等を行っている。
	⑤備考	9町村合同で”やんばる町村ファミリーサポートセンター”に委託している
伊江村	①事業名	やんばる町村ファミリーサポートセンター
	②実施している者(職種)	ファミサポ講習会を受講した方(窓口:福祉課)
	③対象者	一時的に子どもの預かりを希望した保護者
	④内容	一時預かり・送迎など
	⑤備考	本部が交付金を活用
宜野湾市	①事業名	ファミリー・サポート・センター事業
	②実施している者(職種)	保育士
	③対象者	市内在住者で子育て支援を必要としている世帯(会員要登録)
	④内容	会員同士(まかせて・おねがい)の相互援助活動を通した有償のボランティアによる子育て支援

### 3) ファミリー・サポート・センター事業

OH28年度実施市町村と実施内容

(表4-10)

市町村	項目	取組内容
沖縄市	①事業名 ②実施している者(職種) ③対象者 ④内容	ファミリー・サポート・センター事業(委託事業) ファミリー・サポート・センターが指定する講習会受講修了者 市内在住または市内勤務で0歳～中学生までの子どもを育てている方 急な仕事や急用等で児の預かり、保育施設等からの送迎支援
恩納村	①事業名 ②実施している者(職種) ③対象者 ④内容 ⑤備考	やんばる町村ファミリーサポートセンター 委託(沖縄県労働者福祉基金協会) 村内に住居、または勤務している者で、利用会員登録、サポート会員登録した方 会員の相互援助活動(子どもの預かりや学校等への送迎)による有償ボランティア活動 交付金は本部町が代表し、申請を行っている
読谷村	①事業名 ②実施している者(職種) ③対象者 ④内容	ファミリーサポートセンター事業 子育てサポーター養成講座を受講した者 育児の援助を受けたい方、育児の援助をしたい方 保育施設や学校等の開始前後の預かりや保育施設、学校、習い事への送迎他

### 3) ファミリー・サポート・センター事業

OH28年度実施市町村と実施内容

(表4-10)

市町村	項目	取組内容
嘉手納町	①事業名 ②実施している者(職種) ③対象者 ④内容 ⑤備考	北谷・嘉手納・北中城ファミリーサポートセンター事業 (公益)沖縄県労働者福祉基金協会へ委託 北谷町、嘉手納町、北中城村に在住または勤務する方で、子育てのサポートを受けたい方及びサポートをしたい方 子育てのサポートを受けたい方及びサポートをしたい方が会員登録し、会員同士が互いに子育てのサポートを行う。 北谷町が代表幹事として交付金を申請、受領している。
北谷町	①事業名 ②実施している者(職種) ③対象者 ④内容 ⑤備考	北谷町ファミリーサポートセンター事業 同センターが実施する講習会の履修過程を修了している者、保育士、看護師 町民(会員登録) 会員の相互援助活動(保育施設等の開始前・終了後の児童の預かり、病児・病後児の預かり等) 平成21年より北谷町・嘉手納町・北中城村の3町村共同で事業を実施し、(公財)沖縄県労働者福祉基金協会に委託している。
北中城村	①事業名 ②実施している者(職種) ③対象者 ④内容	北中城村ファミリーサポートセンター事業 センターが実施する研修を終了した者(まかせて会員) 村内に居住する0歳から18歳の子どもを育児している者(おねがい会員) 会員同士による相互援助活動による子育ての有償ボランティア
中城村	①事業名 ②実施している者(職種) ③対象者 ④内容	ファミリーサポートセンター事業 労働者福祉基金協会(民間事業者) 中城村内に住所を有し、0-18歳までの子供を育児している者 地域において、育児の援助を受けたい人と援助を行いたい人により会員登録制で相互援助組織を立ち上げ連携して実施する
那覇市	①事業名 ②実施している者(職種) ③対象者 ④内容	ファミリーサポートセンター管理運営事業 那覇市社会福祉協議会(委託) 那覇市に在住する者 共働きのお父さんやお母さんが仕事と育児の両立ができるよう、また、子育てに専念しているお母さんがゆとりをもって、安心して子育てができる環境づくりを心掛けた、市民相互の援助活動。
浦添市	①事業名 ②実施している者(職種) ③対象者 ④内容 ⑤備考	子育て援助活動支援事業(ファミリーサポートセンター事業) 浦添市の「まかせて会員」養成講座を修了した地域の方 乳幼児や小学生等の児童を有する子育て中の保護者 地域における育児の相互活動を推進するとともに、病児・病後児の預かり、早朝・夜間等の緊急時の預かりなど多様なニーズに対応を図る (子ども・子育て支援金)
糸満市	①事業名 ②実施している者(職種) ③対象者 ④内容 ⑤備考	ファミリー・サポート・センター運営事業 育児支援員 提供会員122人、依頼会員521人、両方会員21人、計643人 学校、幼稚園、保育所等からの送迎、就労などによる預かり等 講習会を開催して提供会員の育成を行う。
豊見城市	①事業名 ②実施している者(職種) ③対象者 ④内容 ⑤備考	ファミリー・サポート・センター事業 職員(行政職)・アドバイザー(一般臨時)・まかせて会員(養成講座受講者) 6ヶ月～小学6年生 送迎・預かり・集団託児等 お願い会員の事前登録を要する。

### 3) ファミリー・サポート・センター事業

OH28年度実施市町村と実施内容

(表4-10)

市町村	項目	取組内容
西原町	①事業名 ②実施している者(職種) ③対象者 ④内容 ⑤備考	ファミリー・サポート・センター事業 委託事業所(沖縄県労働者福祉基金協会) お願い会員：0～概ね18歳までの子どもを養育し、子育ての援助を受けたい西原町・与那原町・中城村に在住又は在勤の保護者 サポート会員：西原町・与那原町・中城村または近接している市町村に在住し、子育ての援助が出来る方 育児の支援を受けたい人と援助を行いたい人の相互援助活動の支援(つなぎ)を行う。 与那原町が取りまとめを行い補助金の申請をしている。(西原町は負担金を支払っている)
南城市	①事業名 ②実施している者(職種) ③対象者 ④内容	南城市ファミリーサポートセンター事業 サポート会員(南城市児童家庭課→南城市社会福祉協議会へ委託) 市内に居住又は勤務する者、小学6年生までの子ども(以下「子ども」という。)を現に育児している者で育児の援助を受けたい者 地域において育児の援助を行いたい者(サポート会員)と育児の援助を受けたい者(依頼会員)が行う会員制相互援助活動組織である南城市ファミリーサポートセンターを実施することにより、子育てを行っているすべての家庭が安心して生活できる社会を構築するとともに、仕事と育児を両立できる環境を整備し、もって児童福祉の向上及び労働者福祉の推進に資することを目的とする。

3) ファミリー・サポート・センター事業

OH28年度実施市町村と実施内容

(表4-10)

市町村	項目	取組内容
八重瀬町	①事業名	ファミリー・サポート・センター事業
	②実施している者(職種)	社会福祉協議会へ委託(アドバイザーを配置)
	③対象者	サポート会員、ファミリー会員、どっちも会員 いずれも町内に居住又は事業所に勤務する者
	④内容	保育園や学校終了後の預かり、保育施設までの送迎、急用の際に子どもを預かる等の相互援助を行う。
与那原町	①事業名	与那原町・西原町・中城村(三町村広域)ファミリーサポートセンター事業
	②実施している者(職種)	沖縄県労働者福祉基金協会
	③対象者	三町村の住民
	④内容	乳幼児や小学生等の児童がいる世帯で、支援が必要な方と支援をする方を調整して、地域における相互援助活動を推進する。
南風原町	①事業名	南風原町ファミリーサポートセンター事業
	②実施している者(職種)	南風原町社会福祉協議会(委託事業/センターが指定する講習を受講したサポート会員)
	③対象者	①町内に居住、又は勤務する者 ②小学生以下の児童を現に育児している者
	④内容	①保育所等の開始時間までの預かり ②保育所等の終了時間後の預かり ③保育所等までの子どもの送迎 ④子どもの軽度の病気の預かり ⑤保護者の疾病、冠婚葬祭等 活動時間 午前7時～午後10時まで 利用料 1時間600円(土日祝日と午後7時～は700円)
石垣市	①事業名	石垣市ファミリーサポートセンター事業
	②実施している者(職種)	NPOていんくる・やいま(委託)
	③対象者	乳幼児からおおむね18歳
	④内容	子育てを助けてほしい人の要望に応じて、アドバイザーが子育てのお手伝いができる(要資格者)を紹介し、一時的に子どもを預かる。
竹富町	①事業名	竹富町ファミリーサポートセンター事業
	②実施している者(職種)	子育てサポートやいまへ委託
	③対象者	おたすけ会員・おねがい会員
	④内容	地域において育児の援助を行いたい者(おたすけ会員)と、援助を受けたい者(おねがい会員)が行う会員制相互援助活動を行い、児童福祉の向上及び労働者福祉の増進に資する。

資料:平成29年8月 沖縄県地域保健課調べ(市町村報告分)

#### 4) 子どもを守る地域ネットワーク機能強化事業

○H28年度実施市町村と実施内容

(表4-10)

市町村	項目	取組内容
宜野湾市	①事業名 ②実施している者(職種) ③対象者 ④内容	要保護児童対策事業 社会福祉主事等 要保護児童対策地域協議会の構成団体、市民など 児童虐待防止に資するための要保護児童対策地域協議会の運営、関係者や市民向けの講演会や研修の開催、その他啓蒙活動の実施等
北谷町	①事業名 ②実施している者(職種) ③対象者 ④内容	子どもを守る地域ネットワーク機能強化事業 社会福祉士 住民・関係職種等 専門性を向上させるための研修受講。養育支援訪問事業及び乳児全戸訪問事業の検討調整会議(月1回)。児童虐待防止周知のためのパンフレット配布。子育て支援事業・母子保健事業等、相談支援のためのパンフレット配布。ケース進行管理会議。
那覇市	①事業名 ②実施している者(職種) ③対象者 ④内容 ⑤備考	要保護児童対策地域協議会事業 子育て応援課子育て支援室(担当副参事及び主査他) 要保護又は要支援児童並びに特定妊婦 関係機関等が連携し児童への適切な保護又は支援を図ること。 平成28年度開催状況…代表者会議1回、実務者会議3回、進行管理会議6回、個別支援会議135回
浦添市	①事業名 ②実施している者(職種) ③対象者 ④内容	児童虐待防止対策事業 CAPワークショップ 児童家庭課 NPO法人おきなわCAPセンター 市民・関係機関・職員 小学生、大人(関係職員等) 児童虐待防止の啓発(大型店舗前でチラシ配布・関係機関への周知、ポスター配布・講演会開催など)。職員の専門性の向上についての取組(スーパーバイズ)。ワークショップ(虐待や人権について学ぶ)。
南風原町	①事業名 ②実施している者(職種) ③対象者 ④内容	子どもを守る地域ネットワーク機能強化事業 社会福祉士 町民 児童虐待防止啓発のパンフレットの作成配布、のぼりの掲揚

資料:平成29年8月 沖縄県地域保健課調べ(市町村報告分)

## 5) 次世代育成支援人材養成事業

○H28年度実施市町村と実施内容

(表4-10)

市町村	項目	取組内容
渡名喜村	①事業名	歯科健診及びフッ素塗布事業
	②実施している者(職種)	保健師・母子保健担当者・母子保健推進員
	③内容	乳幼児を対象に歯科医師・衛生士による健診及びフッ素塗布・ブラッシング指導

資料:平成29年8月 沖縄県地域保健課調べ(市町村報告分)

## 6) 子育て支援ネットワーク事業

○H28年度実施市町村と実施内容

(表4-10)

市町村	項目	取組内容
豊見城市	①事業名	要保護児童対策地域協議会・家庭相談室
	②実施している者(職種)	職員(行政職)・家庭児童相談員(資格要件有)
	③対象者	要対協⇒要保護児童・要支援児童・特定妊婦と判断した者家児相⇒ 18歳未満の児童を対象
	④内容	児童虐待防止の連携と支援／育児・しつけ・養育相談等
西原町	①事業名	子育て支援ネットワーク会議
	②実施している者(職種)	事務職、保育士、保健師、幼稚園教諭、学童保育経営者等
	③対象者	保育所、幼稚園、学童保育、児童館、西原町(次世代育成支援に関連する各課)
	④内容	子育てに関連する情報の共有を図る
	⑤実施回数/平成24年度中	5回/年
	【備考】	西原町主催

資料:平成29年8月 沖縄県地域保健課調べ(市町村報告分)



## 7) 子どもの事故防止強化事業

○H28年度実施市町村と実施内容

(表4-10)

市町村	項目	取組内容
うるま市	①事業名 ②実施している者(職種) ③対象者 ④内容	事故予防講演会「子どものケガや事故！いざというときの対処方法と予防について」 小児科医師、救急救命士、保健師 保護者、関係者、その他興味関心のある方。 小児科医による講話(乳幼児の事故と家庭でできる予防法について)、救急救命士による救急法の実演・実習
北谷町	①事業名 ②実施している者(職種) ③対象者 ④内容	育児学級パート2 救急救命士・保健師・保育士・母子保健推進員 生後6～9ヶ月児の保護者 乳幼児の事故防止と応急手当に関する講話、心肺蘇生法のデモンストレーション及び実技
豊見城市	①事業名 ②実施している者(職種) ③対象者 ④内容	母子保健推進員による事故防止普及啓発活動 母子保健推進員 1歳6か月児健診受診者 家庭内での事故を想定したタペストリーとリーフレットを利用し保護者に説明を行う。
西原町	①事業名 ②実施している者(職種) ③対象者 ④内容 ⑤備考	ベビースクールⅡ 保健師、保育士、母子保健推進員 生後4か月～6か月児とその保護者 保健師による講話、リーフレットの配布 一般財源

資料:平成29年8月 沖縄県地域保健課調べ(市町村報告分)

8) 食育の推進（旧次世代育成支援対策交付金事業）

○H28年度実施市町村と実施内容

(表4-10)

市町村	項目	具体的な取組内容
名護市	①事業名	離乳食実習
	②実施している者(職種)	管理栄養士、保健師、事務担当、母子保健推進員、ファミリーサポートまかせて会員
	③実施回数/平成24年度中	6回
	④対象者	生後4～6か月児(第1子)
	⑤内容	講話や実数をとおして離乳食の基本的な情報を伝える。母親同士が交流を通して友達づくりをする機会とする。
国頭村	①事業名	離乳食実習
	②実施している者(職種)	栄養士
	③実施回数/平成24年度中	3回
	④対象者	3ヶ月～7ヶ月
	⑤内容	離乳食のすすめ方、離乳食を作って試食まで。
伊江村	①事業名	離乳食教室(交付金活用なし)
	②実施している者(職種)	管理栄養士・保健師
	③実施回数/平成24年度中	3回
	④対象者	第1子で離乳食開始前の保護者と子ども(希望があれば第2子以降の方でも参加している)
	⑤内容	管理栄養士による離乳食についての講話と調理実習を実施
うるま市	①事業名	離乳食教室
	②実施している者(職種)	管理栄養士、食生活改善推進員
	③実施回数/平成24年度中	14回
	④対象者	生後4～7カ月未満の子を持つ保護者
	⑤内容	講話、デモンストレーション、試食
読谷村	①事業名	離乳食教室
	②実施している者(職種)	栄養士、保健師、母子保健推進員(調理実習中のお子さんの一時預かり)
	③実施回数/平成24年度中	6回
	④対象者	村内在住の生後3か月から6か月までのお子さんを持つ保護者
	⑤内容	栄養学習、離乳食実習及び試食
北谷町	①事業名	離乳食実習
	②実施している者(職種)	管理栄養士
	③実施回数/平成26年度中	6回
	④対象者	生後4～6ヶ月児の保護者
	⑤内容	離乳食についての講話および栄養実習
	①事業名	両親学級における「妊産婦の栄養」
	②実施している者(職種)	管理栄養士・保健師
	③実施回数/平成26年度中	12回
	④対象者	妊婦およびパートナー
	⑤内容	妊娠中の栄養についての講話および栄養実習

8) 食育の推進（旧次世代育成支援対策交付金事業）

○H28年度実施市町村と実施内容

(表4-10)

市町村	項目	具体的な取組内容
西原町	①事業名	ベビースクールⅠ・特別離乳食実習
	②実施している者(職種)	管理栄養士、保健師、母子保健推進員
	③実施回数/平成24年度中	11回/年
	④対象者	生後4か月～6か月児とその保護者
	⑤内容	栄養士による離乳食実習
座間味村	①事業名	離乳食教室・幼児食教室
	②実施している者(職種)	栄養士、保健師、母子推進員、母子担当
	③実施回数/平成24年度中	離乳食教室1回・幼児食教室2回
	④対象者	離乳食教室(1才3カ月未満の児がいる親) 幼児食教室(1才～未就学児のいる親)
	⑤内容	講話・調理実習・試食
石垣市	①事業名	妊産婦・乳幼児保健相談
	②実施している者(職種)	栄養士、保健師
	③実施回数/平成24年度中	12回(月1回)
	④対象者	妊産婦および乳幼児をもつ親、希望者
	⑤内容	妊娠期の食事や、子の離乳食等の栄養相談、及び子の成長に係る保健相談

資料:平成29年8月 沖縄県地域保健課調べ(市町村報告分)

9) 思春期保健対策等の推進（旧次世代育成支援対策交付金事業）

○H28年度実施市町村と実施内容

（表4-10）

市町村	項目	具体的な取組内容
伊江村	①事業名 ②実施している者(職種) ③実施回数/平成24年度中 ④対象者 ⑤内容	思春期教室（交付金活用なし） 助産師・保健師 1回 中学3年生 助産師からの講話・妊婦体験
沖縄市	①事業名 ②実施している者(職種) ③実施回数/平成24年度中 ④対象者 ⑤内容	母子健康支援事業(思春期教室) 助産師 8回 市内中学生 生命の尊重、思春期の身体的精神的特徴、性感染症について等
うるま市	①事業名 ②実施している者(職種) ③実施回数/平成24年度中 ④対象者 ⑤内容	思春期教室 助産師・保健師 10回(10校) 市内中学校3年生または2年生 自己肯定感を高め、性の知識と性行動の自己肯定能力を身に付ける学習。 助産師及び保健師講話、グループワーク、妊婦体験、赤ちゃん人形抱っこ体験

9) 思春期保健対策等の推進（旧次世代育成支援対策交付金事業）

○H28年度実施市町村と実施内容

（表4-10）

市町村	項目	具体的な取組内容
宜野座村	①事業名 ②実施している者（職種） ③実施回数/平成24年度中 ④対象者 ⑤内容	思春期保健教室 助産師 1回 中学2年生 生命と性の尊厳及び、父性や母性を育て、望まない妊娠を防ぐことを目標に、助産師による性教育講演
北谷町	①事業名 ②実施している者（職種） ③実施回数/平成24年度中 ④対象者 ⑤内容	思春期講演会 助産師・保健師 2回（2校×1回） 中学3年生（2校） 講話
	①事業名 ②実施している者（職種） ③実施回数/平成24年度中 ④対象者 ⑤内容	総合学習における体験学習 保健師・母子保健推進員 7回 小学5年生（4校） 小学校3年生（3校） 妊婦体験・赤ちゃん人形抱っこ体験・講話
渡名喜村	①事業名 ②実施している者（職種） ③実施回数/平成24年度中 ④対象者 ⑤内容	思春期教室 保健師・助産師・学校養護教諭 1回 小学5年生～中学3年生

資料：平成29年8月 沖縄県地域保健課調べ（市町村報告分）

## 10) その他の事業

OH28年度実施市町村と実施内容

(表4-10)

市町村	項目	具体的な取組内容
名護市	事業名	おっぱい相談
	実施している者(職種)	助産師
	対象者	妊産婦
	内容	おっぱいに関する様々な不安や悩みを聞き、母乳育児をサポートする。
	備考	月1回、1日3名を対象とする。
国頭村	事業名	国頭村特定不妊治療費助成事業
	実施している者(職種)	行政職
	対象者	特定不妊治療(対外受精及び顕微授精)を受けている夫婦
	内容	1年度あたり15万円を限度に通算5年間助成
	事業名	国頭村一般不妊治療費助成事業
	実施している者(職種)	行政職
対象者	一般不妊治療(対外受精及び顕微授精を除く)を受けている夫婦	
内容	治療に係る本人負担額の1/2に相当する額とし、1年度につき5万円を限度に助成	
今帰仁村	事業名	国頭村不妊治療に係る交通費の一部助成事業
	実施している者(職種)	行政職
	対象者	不妊治療を受ける夫婦
	内容	不妊治療に係る年度ごとに、治療に係る交通費を5万円を上限として、交通費の一部を助成
	事業名	離乳食実習
	実施している者(職種)	講師:食育インストラクター(調理師)進行、補助、託児:保健師、栄養士、母子保健推進員、事務
対象者	1歳未満の乳児を持つ母親及び保護者	
内容	講話と実習による教室、H28テーマ「ワンパターン化しないフリージングストックを始めよう」	
今帰仁村	事業名	ピアママ教室
	実施している者(職種)	講師:トイインストラクター、アロマセラピーインストラクター、理学療法士進行・託児・補助:保健師、事務、母子保健推進員
	対象者	妊産婦と乳幼児をもつ保護者
	内容	妊産婦や乳幼児の心身の健康や子育てに関わる知識の普及と啓発及び子育て交流を目的とした講話や実習。 H28テーマ「ベビーマッサージ」「おもちゃの選び方」「妊婦の姿勢」

10) その他の事業

○H28年度実施市町村と実施内容

(表4-10)

市町村	項目	具体的な取組内容
うるま市	事業名	親子で楽しむ運動遊び教室
	実施している者(職種)	運動遊び講師、保健師
	対象者	3歳～就学前の親子
	内容	親子運動遊び・子どもの発達に合わせた遊びの紹介、生活リズムに関する講話
	備考	交付金活用なし
うるま市	事業名	思春期講演会
	実施している者(職種)	助産師、保健師
	対象者	小中学生の子供を持つ保護者、関心のある方
	内容	講話とグループワーク、妊婦体験、参道体験、赤ちゃん人形抱っこ体験
	備考	交付金活用なし
うるま市	事業名	健康応援ブックの作成・配布
	実施している者(職種)	保健師
	対象者	妊婦(妊娠届出時に配布)、転入者、乳幼児の保護者(乳幼児検診時に配布)
	内容	妊娠期から乳幼児期・学童思春期にわたる健康づくりに特化した情報提供
	備考	交付金活用なし
恩納村	事業名	思春期保健教室
	実施している者(職種)	助産師、保健師、母子保健推進員、養護教諭
	対象者	恩納村内中学校の生徒
	内容	学校が主となって実施している事業で、サポートとして村保健師、母子保健推進員も参加。性教育に関する講話。妊婦体験・人形を使った赤ちゃん抱っこ体験・オムツ交換体験等。

10) その他の事業

○H28年度実施市町村と実施内容

(表4-10)

市町村	項目	具体的な取組内容
北谷町	事業名 実施している者(職種) 対象者 内容	乳幼児健診未受診対策事業(嘱託保健師) 保健師・母子保健推進員 乳幼児健診未受診者および保護者 未受診者への家庭訪問・電話等による受診勧奨と状況確認。母子保健推進員学習会。
	事業名 実施している者(職種) 対象者 内容	臨床心理士の配置(嘱託員) 臨床心理士 町民・関係職種 早期発達支援のための取組(乳幼児健診・健診事後教室・保育施設巡回・個別相談・関係職種研修・療育事業準備)
中城村	事業名 実施している者(職種) 対象者 内容	病児保育 医療機関にて委託(うえむら病院、太田小児科) 当村に住んでいる生後6か月から小学校6年生までのお子さん 病中のお子さんを、家庭の都合上やむを得ない事由により保育できない場合、委託先の医療機関で保育をする。医療機関に属する保育士及び看護師が保育を行う。
渡嘉敷村	事業名 実施している者(職種) 対象者 内容 備考	ほっとティータイム 母子保健推進員・保健師 妊婦及び乳幼児のいる保護者 母子保健推進員による子育て交流会 事業は実施しているが、交付金を活用していない
	事業名 実施している者(職種) 対象者 内容 備考	ひみつきちレター 母子保健推進員・保健師 妊婦及び乳幼児のいる保護者 母子保健推進員と保健師が発行する子育て支援広報誌(1回/月) 事業は実施しているが、交付金を活用していない
	事業名 実施している者(職種) 対象者 内容 備考	母子栄養調理実習 栄養士 妊婦及び乳幼児をもつ保護者 おやつづくり、離乳食(2回実施) 事業は実施しているが、交付金を活用していない
渡名喜村	事業名 実施している者(職種) 対象者 内容	育児交流会 保健師・母子保健推進員・担当者 乳幼児・保護者 親子でおやつ作り、保健師による講話



10) その他の事業

○H28年度実施市町村と実施内容

(表4-10)

市町村	項目	具体的な取組内容
南大東村	事業名	すくすく広場
	実施している者(職種)	保健師・母子保健推進員
	対象者	小学校入学までの子どもと保護者
	内容	週2回のサークル活動(水・金)
	事業名	キッズルーム
	実施している者(職種)	母子保健推進員
	対象者	小学校入学までの子どもと保護者
内容	週2回(月・火)	
事業名	心理相談	
実施している者(職種)	臨床心理士、カウンセラー、専門相談員	
対象者	希望者	
内容	育児や家族関係、人間関係などに関するカウンセリング	
事業名	産後体操	
実施している者(職種)	健康運動指導士	
対象者	出産後の母親	
内容	家庭で簡単にできるエクササイズ	
事業名	適就診察	
実施している者(職種)	児童精神科医	
対象者	就学前等の心理発達で気になる幼児	
内容	児童精神科医による診察(年3回)	
事業名	歯科教室・むし歯予防	
実施している者(職種)	歯科衛生士、保健師、母子保健推進員、養護教諭、幼稚園教諭、保育所の保育士等	
対象者	乳児から中学3年生まで	
内容	むし歯予防デーでの講演会及びフッ素洗口・フッ素塗布の実施	
備考	保育所・幼稚園・小中学校が一丸となって、1年を通しフッ素洗口を行い、むし歯予防に取り組んでいる。	

10) その他の事業

○H28年度実施市町村と実施内容

(表4-10)

市町村	項目	具体的な取組内容
北大東村	事業名 実施している者(職種) 対象者 内容	新生児訪問 助産師 生後1ヶ月以内の赤ちゃんとお母さん  本島に滞在期間中に、委託した助産師さんに訪問していただき、産後の母子の健康状態、エジンバラ問診票を活用し、母親の気持ちに寄り添ったり母乳ケアなどをしていただいている
	事業名 実施している者(職種) 対象者 内容	歯磨き教室 母子推進員、歯科衛生士 乳児から幼稚園児とそのお母さん  赤染めを行い自分で歯磨きをできる子はやってもらい、その後母親に仕上げ磨きをやってもらう。最後に歯科衛生士が確認し指導や助言を行っている
久米島町	事業名 実施している者(職種) 対象者 内容	新生児訪問 助産師(公立久米島病院へ委託) 生後2カ月未満児  身体測定、育児相談、栄養相談等
	事業名 実施している者(職種) 対象者 内容	4ヶ月訪問 栄養士 4ヶ月児  身体測定、栄養相談等
	事業名 実施している者(職種) 対象者 内容	離乳食学習会 栄養士、保健師 5ヶ月～1歳未満  初期、中期、後期、完了期の時期に栄養士による離乳食の実習、食・発育についての講話を実施し、食や健康な体づくりの知識を高め、同年齢の子をもつお母さん方が集い情報交換の場を設けている
糸満市	事業名 実施している者(職種) 対象者 内容	健診事後教室 保育士・保健師・心理士・母子保健推進員 発達に遅れ(言語・行動・情緒・社会性)のある児や育児不安等のある保護者  あそびを通じて子ども自身の成長の芽を引き出すとともに、安定した親子関係の確立を促し、安心して地域で子育てできるように支援している。

10) その他の事業

○H28年度実施市町村と実施内容

(表4-10)

市町村	項目	具体的な取組内容
西原町	事業名	母子栄養強化食品支給事業
	実施している者(職種)	管理栄養士、保健師
	対象者	町内在住の栄養強化が必要と認められた妊産婦及び乳児で、経済的(生活保護世帯等)に支援が必要なもの
	内容	支援が必要な妊産婦及び乳児に栄養食品(粉ミルク等)を支給し栄養指導を行う。
	備考	一般財源
	事業名	親子療育事業
	実施している者(職種)	保健師、保育士、臨床心理士、母子保健推進員
	対象者	乳幼児健診後、支援が必要と思われる児とその保護者
内容	親子で一緒に遊びを楽しみ、小集団の中でお友達との関わり方を体験する。また、保護者の子育てに関する相談に対応し、育児をサポートしていく。	
備考	一般財源	
事業名	保育所地域活動事業	
実施している者(職種)	事業実施を希望する認可保育園	
対象者	各園の園児及び保護者、地域住民など	
内容	子育てや子育て支援に関する各種フォーラム等の開催や子ども参加型のイベントを実施し、子どもと大人が交流し合える機会を提供することで、社会全体で子育てを応援する意識の醸成を図る	
事業名	親子通園事業	
実施している者(職種)	委託事業者(保育士、臨床心理士、言語聴覚士、音楽療法士)	
対象者	町内に住所を有する心身の発達の気になる児童や障害のある児童及び保護者	
内容	日常生活における基本動作の指導および集団生活への適応訓練を行う	
備考	地方創生先行型事業	
事業名	ファミリークラブ活動事業	
実施している者(職種)	町内の3児童館(事務職、保育士、児童厚生員)	
対象者	町内在住の方	
内容	分化・生活向上のための講座開催や世代間交流など、児童館活動を通して楽しみながら子ども達の健全育成に関わってもらう	
事業名	要保護児童対策事業	
実施している者(職種)	西原町要保護児童対策地域協議会(設置機関:西原町)	
対象者	要保護児童・要支援児童及びその保護者又は特定妊婦等	
内容	要保護児童・要支援児童及びその保護者又は特定妊婦への支援を図るために必要な情報共有や支援内容の協議を行う	

10) その他の事業

○H28年度実施市町村と実施内容

(表4-10)

市町村	項目	具体的な取組内容
座間味村	事業名	ベビーマッサージ教室
	実施している者(職種)	ベビーマッサージ講師資格保持者
	対象者	生後1ヶ月～2才児までの児及び保護者
	内容	ベビーマッサージ及び赤ちゃん体操
	備考	交付金なし
座間味村	事業名	療育相談
	実施している者(職種)	作業療法士(雇い上げ)・保健師
	対象者	気になる子どもの保護者及び関係者(診断の有無を問わず)
	内容	保護者による個別相談及び幼稚園、小中学校教諭
	備考	交付金なし
石垣市	事業名	離乳食実習
	実施している者(職種)	栄養士
	対象者	生後4か月児を持つ保護者
	内容	調理実習、栄養相談及び指導
	事業名	幼児食実習
	実施している者(職種)	栄養士
対象者	1歳6か月から未就学児を持つ保護者	
	内容	調理実習、栄養相談及び指導
	事業名	ルーキーママの集い
	実施している者(職種)	保健師・母子保健推進員・その他
	対象者	生後4ヶ月から6か月児の第1子をもつ保護者
	内容	初めての出産・育児を経験する親を対象に適切な養育を行えるよう、育児の不安を解消するとともに、相談や情報交換できる仲間づくりの場として、交流を図る。

資料:平成29年8月 沖縄県地域保健課調べ(市町村報告分)

### 16-1. 市町村の心理士の配置状況

(表4-11)

項目 保健所 市町村	乳児一般健診		1歳6か月健診		3歳児健診	
	常勤	非常勤	常勤	非常勤	常勤	非常勤
<b>総数</b>	-	5	1	25	2	22
<b>北部保健所</b>	-	2	-	5	-	5
国頭村	-	-	-	-	-	-
大宜味村	-	○	-	○	-	○
東村	-	-	-	-	-	-
今帰仁村	-	○	-	○	-	○
本部町	-	-	-	○	-	○
名護市	-	-	-	○	-	○
伊江村	-	-	-	○	-	○
伊平屋村	-	-	-	-	-	-
伊是名村	-	-	-	-	-	-
<b>中部保健所</b>	-	-	1	7	2	5
恩納村	-	-	-	○	-	○
宜野座村	-	-	-	○	-	○
金武町	-	-	-	○	-	-
うるま市	-	-	-	-	○	-
沖縄市	-	-	○	○	○	○
読谷村	-	-	-	-	-	-
嘉手納町	-	-	-	○	-	-
北谷町	-	-	-	○	-	○
北中城村	-	-	-	-	-	-
中城村	-	-	-	-	-	-
宜野湾市	-	-	-	○	-	○
<b>那覇市保健所</b>	-	-	-	1	-	-
那覇市	-	-	-	○	-	-
<b>南部保健所</b>	-	2	-	9	-	9
浦添市	-	-	-	○	-	○
久米島町	-	○	-	○	-	○
渡嘉敷村	-	-	-	-	-	-
座間味村	-	-	-	-	-	-
粟国村	-	-	-	-	-	-
渡名喜村	-	-	-	-	-	-
南大東村	-	-	-	-	-	-
北大東村	-	○	-	○	-	○
西原町	-	-	-	○	-	○
豊見城市	-	-	-	○	-	○
糸満市	-	-	-	-	-	-
南城市	-	-	-	○	-	○
与那原町	-	-	-	○	-	○
八重瀬町	-	-	-	○	-	○
南風原町	-	-	-	○	-	○
<b>宮古保健所</b>	-	-	-	1	-	1
宮古島市	-	-	-	○	-	○
多良間村	-	-	-	-	-	-
<b>八重山保健所</b>	-	1	-	2	-	2
石垣市	-	-	-	○	-	○
竹富町	-	○	-	○	-	○
与那国町	-	-	-	-	-	-

沖縄県地域保健課調べ

## 16-2. 市町村の心理士の配置状況

(表4-12)

項目	配置出来ていない理由
<b>北部保健所</b>	
国頭村	人材の確保が難しい為
東村	健診対象児が少なく、さらにその中から心理相談につなぐ対象が少ないことも多いので、配置する必要性がない。
本部町	小児科医でカバーできているため
名護市	乳児：1歳6か月児、3歳児健診と比べてニーズが低い。必要時には地区担当保健師が対応し、心理士へつないでいる。
伊江村	発達に関する専門的な相談のみのため乳児では設置していない
伊平屋村	人材確保が困難、予算がない
伊是名村	人材確保ができない
<b>中部保健所</b>	
恩納村	乳児：以前配置していたが実績が少ないため。乳児健診で相談希望者は、翌週の1歳半検診へ再度来てもらうこともある。
うるま市	乳児：発育面や栄養相談が主であるため、心理士の配置は行っていない。 1.6歳児：必要性は感じるが、人員不足のため3歳児検診への配置を最優先としている。現状の人員数では配置が困難。
沖縄市	乳児：乳児健診は主に育児相談が多いため、保健師、助産師で相談を受けているため。日曜日の開催のため、人員確保が難しい。
読谷村	必要な場合は後日相談の機会を設けている。(1歳6か月児、3歳児：配置を検討中)
嘉手納町	乳児、3歳児：人材の確保ができない
北谷町	乳児：育児不安・負担の相談は保健師で対応。発達フォローに必要なケースは、後日、個別相談として対応。
北中城村	健診時には配置が難しい為、後日、日時や場所を設定し、より細かく相談や支援を行うため。
中城村	乳児：保健師や他の専門職でフォローできている 1歳6か月児、3歳児：健診日に心理士が確保出来ないため、別日で対応している。
宜野湾市	乳児：必要があれば、相談日に案内できるため。
<b>那覇市保健所</b>	
那覇市	乳児：現時点では配置する必要性が低い為。 3歳児：心理士を配置したいが、確保出来ていない為。
<b>南部保健所</b>	
浦添市	乳児：医師の診察、保健師の支援で対応。健診後必要時心理士へつなぐ等対応している。
渡嘉敷村	検診と別日で心理士との相談機会を設定している。
座間味村	心理士の確保が困難である
粟国村	小児保健協会との委託の中に心理士がおらず、村で配置しようとしても、人材確保が難しいため
渡名喜村	対象が少ない
南大東村	健診後心理士を沖縄本島から招聘する
西原町	乳児：日曜日の健診で、他課の嘱託心理士や謝礼の心理士の確保が困難なため。
豊見城市	乳児：運動発達のフォローが主のため心理士は配置していない
糸満市	乳児：予算の確保が困難 1.6歳児、3歳児：予算の確保が困難なため、健診事後フォローとして別日程の発達相談を心理士に対応してもらっている。
南城市	乳児：乳児期に発達相談を希望する人が少ないため
与那原町	乳児：乳児期には心理士へつなぐような相談がない。
八重瀬町	乳児：予算上の都合。特に必要性を感じていない
南風原町	乳児：配置体制が整えられないため。発達面での相談よりも、離乳食や生活リズムなどに重点をおいた支援をしているため
<b>宮古保健所</b>	
宮古島市	保健師、看護師が対応。気になる方は個別で心理士につないでいる。
多良間村	人材不足
<b>八重山保健所</b>	
石垣市	乳児：特に必要性がないため
与那国町	乳健診日でなく、別事業で実施している。

### 16-3. 心理士の役割

(表4-13)

保健所・市町村名	内容
<b>北部保健所</b>	
大宜味村	保護者が子育てについて育てにくさを感じたり、困り感を感じている時に話を聞いて対処方法を伝える。
今帰仁村	発達の評価、育てにくさを抱える親への育児相談、子育てストレスや家族関係に関するカウンセリング
本部町	発達や子育てで困っている保護者に対し発達相談を行う。専門医への受診が必要と判断される場合は紹介状を書き、受診勧奨を行う。
名護市	発達の気になる児や育児不安に対する相談。
伊江村	・乳幼児健診で気になる児や保護者がいるときや、保護者の希望により、その場で発達相談・育児相談につなげる ・言語聴覚士も配置しており、言葉の相談にも応じている
<b>中部保健所</b>	
恩納村	育児相談、発達が気になる子の観察、健診事後教室案内
宜野座村	発達、育児相談、発達検査等
うるま市	・問診 ・発達面で気になる子や、親の不安が強い場合などに、会場内で相談支援や継続が必要なものは事後フォローへのつなぎを行う。
沖縄市	発達の気になる子、保護者の困り感への相談(結果説明の場所にて)。健診会場での児の様子観察
嘉手納町	発達相談及び発達確認
北谷町	・発達の気になる児童についての育児・発達相談 ・事後フォローについての見立て・助言
<b>那覇市保健所</b>	
那覇市	発達や子育て(子どもへの関わり方)について、心理士への相談を希望する市民へ、個別相談を行っている。
<b>南部保健所</b>	
浦添市	発達障がい早期発見、相談対応、継続支援、療育支援へのつなぎ、医療機関の紹介・受診勧奨
久米島町	発達相談や育児相談に対応している
北大東村	乳幼児健診とは別日で来島してもらい法定健診の子どもと母親の希望にて面談。 子どもの発達の特性や両親の心配ごとについて説明
西原町	発達の気になる子や母親の育児不安に対して個別相談を実施し、児のフォローや母親の育児に関する助言を行っている。
豊見城市	発達課題ができない場合に再確認や保護者への子どもの関わり方の指導、保護者からの相談
南城市	発達が気になるお子さんに対する発達相談
与那原町	発達相談。予約及び会場にて必要時実施
八重瀬町	保護者の発達に関する相談及び問診時での課題ができなかった児に対する助言
南風原町	健診会場内の行動観察、発達相談
<b>宮古保健所</b>	
宮古島市	・発達や育児に関する個別相談を実施 ・発達で気になる児に対して、発達検査等を実施フォロー対象児を選定する(事後教室への紹介)
<b>八重山保健所</b>	
石垣市	・健診会場にて、医師や保健師が相談必要と判断した児や相談を希望する親子への個別の心理相談、必要時発達検査を実施 ・健診対象者ではないが、保護者が相談を希望している場合や関係機関からの紹介による予約来所相談、必要時発達検査を実施
竹富町	※臨床心理士の確保ができた時のみ。 子育て相談及び、児の行動観察と発達の見立て。継続フォローの必要性の判断。

沖縄県地域保健課調べ

## 17.「健やか親子おきなわ

市町村	母子手帳交付時の保健指導	実施者					親子健康手帳交付時の禁煙指導	実施者					乳児全戸訪問(こんにちは赤ちゃん事業)	実施者						
		保健師	助産師	看護師	栄養士	その他職員		保健師	母子保健推進員	助産師	看護師	栄養士		その他職員	保健師	母子保健推進員	助産師	看護師	栄養士	その他職員
<b>総計</b>	<b>40</b>	40	6	10	12	1	<b>40</b>	40	0	5	10	7	1	<b>41</b>	36	30	17	9	3	4
<b>北部保健所</b>	<b>9</b>	9	2	1	1	0	<b>9</b>	9	0	1	1	1	0	<b>9</b>	8	4	3	2	0	1
名護市	○	○	○				○	○		○				○	○		○	○		○
国頭村	○	○	○				○	○						○	○					
大宜味村	○	○			○		○	○				○		○	○					
東村	○	○					○	○						○	○					
今帰仁村	○	○					○	○						○		○				
本部町	○	○		○			○	○			○			○	○	○	○			
伊江村	○	○					○	○						○	○					
伊平屋村	○	○					○	○						○	○					
伊是名村	○	○					○	○						○	○					
<b>中部保健所</b>	<b>11</b>	11	1	5	2	0	<b>11</b>	11	0	1	5	1	0	<b>11</b>	10	10	6	3	0	2
恩納村	○	○					○	○						○	○	○				
宜野座村	○	○			○		○	○						○	○					
金武町	○	○					○	○						○	○					
うるま市	○	○	○	○			○	○		○	○			○	○	○				
沖縄市	○	○		○			○	○			○			○	○	○	○			○
読谷村	○	○		○			○	○			○			○	○	○	○			
嘉手納町	○	○					○	○						○	○					
北谷町	○	○					○	○						○	○					○
北中城村	○	○					○	○						○	○	○				
中城村	○	○		○	○		○	○			○	○		○	○	○	○			
宜野湾市	○	○		○			○	○			○			○	○					
<b>那覇市保健所</b>	<b>1</b>	1	1	0	0	0	<b>1</b>	1	0	1	0	0	0	<b>1</b>	1	1	0	1	1	1
那覇市	○	○	○				○	○		○				○	○		○	○		○
<b>南部保健所</b>	<b>14</b>	14	2	2	7	0	<b>14</b>	14	0	2	2	4	0	<b>15</b>	13	11	6	2	2	0
浦添市	○	○	○	○			○	○		○	○			○	○	○	○			
渡嘉敷村	○	○					○	○						○	○					
座間味村	○	○					○	○						○	○					
粟国村	○	○					○	○						○		○				
渡名喜村	○	○					○	○						○	○					
南大東村	○	○					○	○						○	○					
北大東村														○	○					
久米島町	○	○			○		○	○						○						○
西原町	○	○			○		○	○				○		○	○					
豊見城市	○	○			○		○	○						○	○	○				
糸満市	○	○			○		○	○						○	○	○				
南城市	○	○			○		○	○				○		○	○	○				○
与那原町	○	○			○		○	○				○		○	○					
八重瀬町	○	○	○	○			○	○		○	○			○		○	○			
南風原町	○	○			○		○	○				○		○	○					
<b>宮古保健所</b>	<b>2</b>	2	0	1	1	1	<b>2</b>	2	0	0	1	1	1	<b>2</b>	2	1	1	1	0	0
宮古島市	○	○		○	○	○	○	○			○	○	○	○	○	○	○			
多良間村	○	○					○	○						○	○					
<b>八重山保健所</b>	<b>3</b>	3	0	1	1	0	<b>3</b>	3	0	0	1	0	0	<b>3</b>	2	3	1	0	0	0
石垣市	○	○		○			○	○			○			○	○	○				
竹富町	○	○			○		○	○						○	○					
与那国町	○	○					○	○						○	○					



# 21」市町村の取組(平成28年度)

(表4-14)

母親学級の実施	母親学級取組内容						思春期対策としての学習会を実施									
	禁煙指導の実施	実施者	妊娠中の飲酒防止に関する指導	実施者	歯周病予防に関する指導	実施者	母乳育児を推進する取組	ふれあい体験学習	自助グループの支援	育児支援視点での健診取組	性教育学習会	回数/年度	喫煙防止教育	回数/年度	アルコール・薬物の有害性に関する学習会	回数/年度
16	13		11		10		24	3	2	37	14	82	3	34	4	35
3	2		1		2		5	0	0	8	1	0	0	0	0	0
○	○	助産師			○	保健師	○			○						
○	○	保健師	○	保健師	○	保健師	○			○						
○							○			○						
							○			○						
							○			○						
							○			○	1					
							○			○						
5	5		4		5		9	3	0	10	8	31	1	1	1	1
							○			○	○	4				
							○			○	○	1				
○	○	助産師			○	歯科衛生士	○	○		○	○	1				
							○			○	○	10				
○	○	助産師	○	助産師	○	歯科衛生士	○			○	○	8				
○	○	保健師 看護師	○	保健師 看護師	○	歯科衛生士	○			○						
							○			○						
○	○	助産師	○	助産師	○	歯科衛生士	○	○		○	○	2				
										○	○	1	○	1	○	1
										○						
○	○	保健師 助産師	○	保健師 助産師	○	保健師	○	○		○	○	4				
0	0		0		0		0	0	1	1	1	32	1	32	1	32
									○	○	○	32	○	32	○	32
6	4		4		1		7	0	1	14	2	6	0	0	0	0
○	○	管理栄養士 助産師	○	管理栄養士 助産師			○			○	○	5				
○							○			○						
										○	○	1				
										○						
										○						
							○			○						
○	○	保健師	○	保健師	○	保健師	○			○						
○	○	保健師 管理栄養士	○	保健師 管理栄養士			○			○						
										○						
○	○	管理栄養士	○	管理栄養士			○			○						
1	1		1		1		1	0	0	2	1	12	1	1	1	1
○	○	保健師 看護師 栄養士	○	保健師 看護師 栄養士	○	保健師 看護師 栄養士	○			○	○	12				
										○			○	1	○	1
1	1		1		1		2	0	0	2	1	1	0	0	1	1
○	○	保健師	○	保健師	○	歯科衛生士	○			○						
							○			○					○	1
										○	1					

## 17.「健やか親子おきなわ21」市町村の取組

### (1)母乳育児を推進する取組

(表4-16)

市町村名	取組内容
<b>北部保健所</b>	
名護市	①両親学級の中で、母乳の利点について伝えている。②助産師のおっぱい相談を1回/月実施。
大宜味村	新生児訪問にて母乳育児の大切さを指導。
今帰仁村	新生児訪問や乳児訪問、来所相談にて母乳相談実施
伊平屋村	母子健康手帳交付時に母乳育児について説明、推進
<b>中部保健所</b>	
恩納村	乳児健診保健・栄養相談、訪問等の場を活用して、必要に応じて母乳育児に関する情報提供を行う。
宜野座村	母子手帳交付時パンフレット配布。各保健指導・栄養指導時に推進
金武町	パパママ学級(妊婦教室)での助産師による母乳指導
うるま市	母子健康手帳交付時の保健指導、新生児訪問での保健指導、母乳相談、おっぱい育児おしゃべり会(集団)
沖縄市	こんにちは赤ちゃん事業(新生児・妊産婦訪問)にて助産師の訪問の実施。 両親学級での母乳育児について講話・指導
読谷村	・うぶ声教室(両親学級)の中で母乳について説明 ・助産師、保健師、看護師による訪問の際に指導
嘉手納町	・新生児訪問時の助産師による指導 ・乳児一般健診時の栄養指導
北谷町	母子健康手帳交付時の保健指導、両親学級・妊産婦・乳児訪問指導、育児学級、乳児母乳相談(乳児健診に併設)
宜野湾市	親子健康手帳交付時に母乳についてのチラシ配布。母子相談や電話相談等での相談対応。両親学級等にて助産師による講話やおっぱいチェックを行っている。
<b>南部保健所</b>	
座間味村	母乳に関するメリットや乳房管理の方法を指導
南大東村	母乳相談
糸満市	母親の意向に沿って、指導。助言を行っている。
与那原町	助産師による新生児訪問で実施
南風原町	新生児訪問及びマタニティ教室の内容に取り入れている。(母乳の仕組み・母乳のための食のとり方)
<b>宮古保健所</b>	
宮古島市	マタニティスクール等で、母乳に関する講話を実施
<b>八重山保健所</b>	
石垣市	妊産婦・新生児訪問の際、助産師、保健師、看護師が指導
竹富町	助産師によるおっぱい教室と個別相談。

沖縄県地域保健課調べ

## 17.「健やか親子おきなわ21」市町村の取組

### (2)ふれあい体験学習

(表4-17)

市町村名	取組内容
<b>中部保健所</b>	
宜野湾市	市内4中学校で、助産師による講話。育児学級に併設して、赤ちゃん抱っこ体験、妊婦疑似体験を行っている。
<b>那覇市保健所</b>	
那覇市	母子保健推進員活動の中で、抱っこ体験、保育園にて中高校生の保育体験などを依頼に応じて実施。

資料:平成29年8月 沖縄県健康長寿課調べ

### (3)自助グループの活動内容・支援内容

(表4-18)

市町村名	取組内容
<b>北部保健所</b>	
伊江村	育児サークルを月1回実施している。 妊婦や子育て中の母親がリフレッシュできるようなヨガなどのプログラムを実施し、母親同士の情報交換や交流の場を支援。
<b>中部保健所</b>	
金武町	思春期抱っこ体験学習での中学生による赤ちゃん抱っこ体験
<b>那覇市保健所</b>	
那覇市	ダウン症児の親の会等 集会場所の提供や要請に応じた対応
<b>南部保健所</b>	
渡嘉敷村	母子保健推進員による子育て交流会 開催場所の確保、備品等の貸し出し(フォローが必要な場合は保健師も参加する)

### (4)育児支援に視点をおいた健診の取組に対する課題

(表4-19)

市町村名	取組内容
<b>北部保健所</b>	
伊是名村	マンパワー不足(保健師)
<b>南部保健所</b>	
南大東村	島外から専門スタッフの派遣を依頼し、日帰りの日程となっている為、疾患の早期発見に重点を置いた健診となっている為
<b>八重山保健所</b>	
与那国町	対象人数が少ない

資料:平成29年8月 沖縄県健康長寿課調べ

## 18. 妊婦一般健康診査受診状況

項目 保健所別 市町村別	受診者数 (延数)	異常なし	有所見者数	有所見者内訳 (延数)							検 査							
				症高 候血 群圧	糖 尿 病	糖 負 荷 検 査	貧 血	尿 所 見	そ の 他	計	子宮がん検診		帯下培養		浮 腫			
											異常なし	異常あり	-	+	-	+	+	十 以上
総数	77,365	47,248	30,117	129	570	1,095	18,915	7,591	6,578	34,878	15,549	677	12,352	2,517	74,694	1,859	738	74
北部保健所	4,787	3,158	1,629	9	45	28	1,154	155	381	1,772	947	37	745	156	4,704	66	16	1
名護市	3,252	2,155	1,097	1	32	15	776	106	263	1,193	651	24	499	106	3,201	40	11	0
国頭村	137	93	44	0	0	0	39	2	9	50	20	1	28	1	133	4	0	0
大宜味村	97	51	46	0	2	1	32	5	11	51	16	1	17	5	94	2	1	0
東村	55	34	21	0	0	0	16	1	4	21	12	0	9	1	54	1	0	0
今帰仁村	367	244	123	4	4	2	81	12	28	131	70	4	49	17	356	7	4	0
本部町	548	372	176	1	3	4	130	14	40	192	106	4	95	18	537	11	0	0
伊江村	205	128	17	3	1	0	46	13	20	83	48	3	29	4	204	1	0	0
伊平屋村	57	33	24	0	1	0	21	2	1	25	9	0	9	2	57	0	0	0
伊是名村	69	48	21	0	2	6	13	0	5	26	15	0	10	2	68	0	0	1
中部保健所	27,888	15,695	12,193	38	126	558	6,822	3,796	3,271	14,611	5,594	255	4,555	892	26,910	694	256	28
宜野湾市	5,930	3,753	2,177	16	49	98	1,354	462	575	2,554	1,182	39	970	196	5,706	156	59	9
沖縄市	7,985	4,326	3,659	13	27	171	2,062	1,149	981	4,403	1,607	87	1,320	260	7,749	168	60	8
うるま市	6,303	3,099	3,204	2	16	158	1,682	1,222	861	3,941	1,251	62	1,033	194	6,016	203	77	7
恩納村	533	296	237	0	0	13	123	81	73	290	113	5	84	17	511	16	5	1
宜野座村	323	190	133	0	1	1	73	43	41	159	64	2	54	11	309	9	5	0
金武町	625	374	251	0	2	14	128	82	69	295	134	5	104	18	592	22	10	1
読谷村	1,956	1,082	874	0	9	54	465	296	223	1,047	400	19	312	58	1,888	50	17	1
嘉手納町	705	402	303	0	0	10	158	113	80	361	145	7	108	30	681	20	4	0
北谷町	1,608	997	611	1	5	18	337	173	157	691	305	13	270	45	1,576	17	15	0
北中城村	742	453	289	1	5	8	166	65	79	324	158	6	111	27	728	11	2	1
中城村	1,178	723	455	5	12	13	274	110	132	546	235	10	189	36	1,154	22	2	0

(保健所別・市町村別)

(表4-20)

結												果											
血 圧 値 (mmHg)												尿 検 査											
最 大						最 小						蛋 白				糖				潜 血			
100 以下	101   129	130   139	140   159	160   179	180 以 上	84 以 下	85   89	90   94	95   99	100   109	110 以 上	—	+	+	+	+	+	+	+	+	+	+	+
20,831	53,925	2,055	484	55	14	76,284	597	257	110	69	46	57,041	15,545	4,498	280	73,594	1,583	1,290	895	73,199	2,371	1,085	698
1,328	3,322	112	24	0	1	4,731	24	15	6	4	6	2,886	1,399	475	27	4,591	80	84	32	4,677	46	42	22
909	2,261	68	14	-	-	3,225	11	9	2	2	2	1,925	963	347	17	3,125	56	52	19	3,175	30	29	18
41	92	4	-	-	-	137	-	-	-	-	-	104	26	7	-	135	-	1	1	137	-	-	-
31	61	2	3	-	-	97	-	-	-	-	-	56	33	7	1	90	3	4	-	97	-	-	-
18	37	-	-	-	-	54	1	-	-	-	-	42	10	3	-	53	-	2	-	53	1	1	-
92	262	11	1	-	1	360	2	1	1	1	2	222	120	22	3	345	7	11	4	351	11	5	-
149	383	13	3	-	-	541	3	1	-	1	2	326	159	61	2	526	7	9	6	541	2	3	2
52	139	12	2	-	-	193	6	3	3	-	-	124	60	18	3	195	6	3	1	200	2	3	-
13	42	1	1	-	-	55	1	1	-	-	-	39	13	5	-	56	1	-	-	55	-	1	1
23	45	1	-	-	-	69	-	-	-	-	-	48	15	5	1	66	-	2	1	68	-	-	1
9,393	17,849	520	114	6	5	27,601	170	59	29	19	9	20,399	5,546	1,834	109	26,484	575	496	333	26,518	792	386	189
1,472	4,234	188	34	1	1	5,867	41	13	6	2	1	4,598	989	321	22	5,669	102	113	46	5,678	144	53	53
2,829	5,000	114	35	4	3	7,895	52	19	7	6	5	5,785	1,598	568	34	7,567	165	143	110	7,515	262	142	66
2,423	3,779	83	16	1	-	6,231	40	12	11	7	2	4,235	1,539	504	25	6,006	115	105	77	6,001	201	75	26
215	311	6	1	-	-	528	3	1	-	1	-	370	116	42	5	502	12	13	6	512	10	7	4
104	213	5	1	-	-	320	2	-	-	1	-	208	83	31	1	303	9	6	5	309	6	6	2
211	404	8	1	-	1	622	2	1	-	-	-	451	137	35	2	586	10	14	15	598	14	9	3
720	1,194	33	9	-	-	1,940	11	4	1	-	-	1,467	375	107	7	1,861	41	37	17	1,867	51	24	14
264	431	7	3	-	-	700	2	2	-	1	-	527	131	46	1	665	22	10	8	686	11	6	2
568	1,004	30	6	-	-	1,594	8	4	1	-	1	1,264	255	83	6	1,527	39	24	18	1,551	31	19	7
216	506	17	3	-	-	731	7	2	1	1	-	583	113	43	3	708	11	15	8	692	18	23	9
371	773	29	5	-	-	1,173	2	1	2	-	-	911	210	54	3	1,090	49	16	23	1,109	44	22	3

沖縄県国民健康保険団体連合会資料(市町村単独実施5回分:平成28年5月~平成29年4月処理分)

## 18. 妊婦一般健康診査受診状況

項目 保健所別 市町村別	受診者数 (延数)	異常なし	有所見者数	有所見者内訳 (延数)							検 査							
				症高 候血 群圧	糖 尿 病	糖 負 荷 検 査	貧 血	尿 所 見	そ の 他	計	子宮がん検診		帯下培養		浮 腫			
											異常なし	異常あり	-	+	-	+	+	+
那覇市保健所	15,018	9,958	5,060	32	132	181	3,192	1,276	963	5,776	3,074	130	2,344	484	14,427	397	180	14
那覇市	15,018	9,958	5,060	32	132	181	3,192	1,276	963	5,776	3,074	130	2,344	484	14,427	397	180	14
南部保健所	24,104	15,645	8,459	40	231	312	5,670	1,680	1,596	9,529	4,832	168	3,912	777	23,258	560	255	31
浦添市	6,461	4,271	2,190	11	73	96	1,437	459	414	2,490	1,324	49	1,038	195	6,177	201	71	12
糸満市	3,550	2,342	1,208	5	21	15	987	90	144	1,262	693	24	543	136	3,473	52	24	1
豊見城市	3,782	2,556	1,226	5	17	32	848	279	173	1,354	770	12	631	118	3,640	71	62	9
南城市	2,189	1,402	787	6	20	21	514	157	159	877	445	26	351	64	2,130	44	15	0
西原町	1,563	955	608	3	31	51	395	121	127	728	309	6	268	49	1,485	59	16	3
与那原町	1,310	783	527	1	20	31	305	121	140	618	262	13	203	41	1,247	40	21	2
南風原町	2,735	1,735	1,000	3	28	42	598	262	216	1,149	531	22	462	91	2,664	45	23	3
八重瀬町	2,004	1,340	664	1	16	23	446	131	122	739	387	12	341	68	1,943	39	21	1
渡嘉敷村	29	13	16	0	1	0	9	4	5	19	6	0	3	2	29	0	0	0
座間味村	50	34	16	0	1	0	12	4	1	18	12	0	7	1	50	0	0	0
粟国村	34	19	15	0	1	0	10	4	2	17	6	1	2	2	34	0	0	0
渡名喜村	12	10	2	0	0	0	1	1	0	2	4	0	2	0	12	0	0	0
南大東村	56	38	18	0	1	0	10	7	4	22	12	0	10	3	55	0	1	0
北大東村	30	22	8	0	0	0	7	1	2	10	3	0	8	1	29	1	0	0
久米島町	299	125	174	5	1	1	91	39	87	224	68	3	43	6	290	8	1	0
宮古保健所	2,542	1,573	969	7	26	13	877	10	102	1,035	493	34	370	104	2,516	17	9	0
宮古島市	2,503	1,553	950	7	26	13	861	7	100	1,014	490	30	364	103	2,477	17	9	0
多良間村	39	20	19	0	0	0	16	3	2	21	3	4	6	1	39	0	0	0
八重山保健所	3,026	1,219	1,807	3	10	3	1,200	674	265	2,155	609	53	426	104	2,879	125	22	0
石垣市	2,727	1,064	1,663	3	9	3	1,112	619	248	1,994	536	50	397	99	2,595	113	19	0
竹富町	197	79	118	0	1	0	72	46	14	133	43	2	23	4	185	10	2	0
与那国町	102	76	26	0	0	0	16	9	3	28	30	1	6	1	99	2	1	0

(保健所別・市町村別)

(表4-20)

結												果											
血 圧 値 (mmHg)												尿 検 査											
最 大						最 小						蛋 白				糖				潜 血			
100 以下	101   129	130   139	140   159	160   179	180 以 上	84 以 下	85   89	90   94	95   99	100   109	110 以 上	-	+	+	+	-	+	+	+	-	+	+	+
3,327	11,083	484	109	12	3	14,755	134	69	32	19	9	11,833	2,496	641	47	14,296	318	219	183	14,118	556	198	141
3,327	11,083	484	109	12	3	14,755	134	69	32	19	9	11,833	2,496	641	47	14,296	318	219	183	14,118	556	198	141
5,558	17,634	675	206	27	4	23,722	218	92	34	23	15	17,814	4,972	1,237	81	22,913	503	410	277	22,796	811	265	229
1,651	4,638	140	30	1	1	6,370	57	20	9	1	4	4,663	1,413	364	21	6,097	158	147	59	6,179	172	57	52
719	2,707	69	50	5	-	3,500	28	11	4	5	2	2,475	851	208	16	3,374	76	43	57	3,325	146	34	44
825	2,821	97	33	6	-	3,721	34	19	6	1	1	2,882	727	161	12	3,615	68	51	48	3,531	170	42	39
490	1,590	90	16	2	1	2,161	18	7	2	-	1	1,696	396	93	4	2,087	41	32	29	2,100	59	19	11
421	1,076	49	10	5	2	1,544	10	3	1	4	1	1,173	318	70	2	1,500	26	26	10	1,454	63	29	17
310	952	39	5	4	-	1,293	6	5	3	3	-	993	243	69	5	1,248	25	27	10	1,236	42	22	10
593	2,015	101	25	1	-	2,674	39	9	5	4	4	2,095	497	137	6	2,572	67	62	34	2,579	85	40	30
430	1,465	76	31	2	-	1,962	20	13	3	4	2	1,484	400	106	14	1,934	30	15	25	1,903	67	20	14
6	23	-	-	-	-	29	-	-	-	-	-	25	4	-	-	28	1	-	-	28	-	1	-
14	36	-	-	-	-	49	1	-	-	-	-	48	1	1	-	47	2	-	1	49	-	-	1
11	21	-	2	-	-	33	-	-	1	-	-	18	13	3	-	32	-	2	-	26	2	-	6
3	9	-	-	-	-	12	-	-	-	-	-	11	1	-	-	11	1	-	-	12	-	-	-
14	42	-	-	-	-	56	-	-	-	-	-	42	11	3	-	54	-	2	-	55	-	1	-
7	22	1	-	-	-	30	-	-	-	-	-	25	4	1	-	29	1	-	-	30	-	-	-
64	217	13	4	1	-	288	5	5	-	1	-	184	93	21	1	285	7	3	4	289	5	-	5
350	1,989	183	12	8	0	2,500	19	13	2	3	5	2,338	163	39	2	2,439	33	39	31	2,447	43	28	24
348	1,959	179	10	7	-	2,464	19	12	1	2	5	2,307	157	37	2	2,400	33	39	31	2,410	43	28	22
2	30	4	2	1	-	36	-	1	1	1	-	31	6	2	-	39	-	-	-	37	-	-	2
875	2,048	81	19	2	1	2,975	32	9	7	1	2	1,771	969	272	14	2,871	74	42	39	2,643	123	166	93
760	1,868	78	18	2	1	2,679	29	9	7	1	2	1,578	883	252	14	2,585	69	40	33	2,371	119	151	86
63	130	3	1	-	-	194	3	-	-	-	-	120	66	11	-	191	2	1	3	176	3	11	6
52	50	-	-	-	-	102	-	-	-	-	-	73	20	9	-	95	3	1	3	96	1	4	1

沖縄県国民健康保険団体連合会資料(市町村単独実施5回分:平成28年5月~平成29年4月処理分)

## 18. 妊婦一般健康診査受診状況

項目 保健所別 市町村別	検 査														
	尿 検 査								血 液						
	ウロビリノーゲン				ケ ト ン 体				RH		不規則抗体		梅毒血清反応検査		
	-	+	+	++ 以上	-	+	+	++ 以上	+	-	-	+	-	+	+
<b>総数</b>	13,091	17,414	769	131	29,714	473	666	544	16,107	147	16,057	195	16,230	10	14
<b>北部保健所</b>	1,519	363	35	6	1,851	10	30	31	977	10	957	30	985	0	2
名護市	1,044	247	21	2	1,266	8	18	21	669	8	654	23	675	0	2
国頭村	43	4	1	-	48	0	0	0	21	0	21	0	21	0	0
大宜味村	23	10	1	-	33	0	1	0	17	0	16	1	17	0	0
東村	17	4	1	-	21	0	1	0	12	0	12	0	12	0	0
今帰仁村	114	30	2	2	140	1	2	5	74	0	74	0	74	0	0
本部町	173	31	6	1	203	1	5	2	108	2	108	2	110	0	0
伊江村	71	23	1	1	95	0	0	1	52	0	49	3	52	0	0
伊平屋村	18	1	1	-	19	0	0	1	9	0	9	0	9	0	0
伊是名村	16	13	1	-	26	0	3	1	15	0	14	1	15	0	0
<b>中部保健所</b>	3,929	7,026	300	49	10,779	153	212	155	5,791	67	5,783	71	5,851	2	3
宜野湾市	1,043	1,258	71	14	2,279	26	34	46	1,209	13	1,195	25	1,220	2	0
沖縄市	874	2,271	76	13	3,078	48	58	48	1,679	18	1,680	16	1,696	0	0
うるま市	792	1,664	76	15	2,440	33	47	26	1,300	15	1,305	9	1,312	0	2
恩納村	82	135	6	-	213	1	6	2	117	1	117	1	118	0	0
宜野座村	73	53	3	1	126	0	4	0	66	0	66	0	66	0	0
金武町	103	154	7	1	251	5	6	3	138	1	138	1	139	0	1
読谷村	321	454	19	2	753	14	18	10	415	4	416	3	419	0	0
嘉手納町	140	145	7	1	283	1	7	2	151	2	148	5	153	0	0
北谷町	319	313	6	1	613	8	15	4	316	3	310	9	318	0	0
北中城村	85	212	14	-	292	8	7	4	159	5	164	0	164	0	0
中城村	97	367	15	1	451	9	10	10	241	5	244	2	246	0	0



(保健所別・市町村別)

(表4-21)

結 果																		
検 査																		
H Bs 抗原検査		H C V 抗体検査		グルコース(mg/dl)			血 色 素 (g/dl)				血小板数(万/uI)		GOT (IU/l)			GPT (IU/l)		
-	+	-	+	99 以下	100   125	126 以上	8.9 以下	9.0   10.9	11.0   11.9	12.0 以上	10 未満	10 以上	30 以下	31   50	51 以上	30 以下	31   50	51 以上
16,224	30	16,231	23	23,430	5,391	3,064	691	20,480	22,318	18,725	89	62,116	14,710	129	32	14,694	115	62
984	3	985	2	1,579	242	148	41	1,090	1,496	1,224	12	3,839	889	10	2	888	8	5
675	2	676	1	1,095	157	98	25	720	1,036	834	10	2,605	596	8	1	595	6	4
21	0	21	0	39	8	3	1	37	38	34	0	110	28	0	1	28	0	1
17	0	17	0	28	3	3	3	26	33	18	0	80	22	0	0	22	0	0
12	0	12	0	16	5	1	0	17	22	6	0	45	10	0	0	9	1	0
74	0	74	0	107	28	16	0	93	93	107	0	293	64	2	0	65	1	0
110	0	109	1	177	27	14	12	117	179	139	2	445	113	0	0	113	0	0
51	1	52	0	79	9	5	0	43	62	56	0	161	33	0	0	33	0	0
9	0	9	0	17	2	3	0	22	16	8	0	46	11	0	0	11	0	0
15	0	15	0	21	3	5	0	15	17	22	0	54	12	0	0	12	0	0
5,851	7	5,851	6	7,892	2,227	1,321	236	6,807	8,392	7,006	28	22,409	5,388	43	17	5,389	35	24
1,220	2	1,221	1	1,843	418	172	50	1,420	1,776	1,520	7	4,759	1,151	12	4	1,153	7	7
1,694	3	1,696	1	2,244	640	396	65	1,985	2,450	1,948	6	6,440	1,566	11	3	1,562	14	4
1,314	1	1,311	3	1,570	607	403	67	1,622	1,907	1,475	4	5,066	1,214	10	3	1,217	7	3
118	0	118	0	142	44	39	8	132	159	129	0	428	101	0	0	100	1	0
66	0	66	0	95	18	17	3	74	83	99	0	259	65	0	0	65	0	0
139	0	139	0	170	48	42	0	122	195	182	0	499	120	2	0	121	0	1
419	0	419	0	559	148	102	11	474	585	509	5	1,574	366	0	4	365	2	3
153	0	153	0	198	55	35	6	156	204	199	1	564	137	1	0	138	0	0
319	0	318	1	486	103	56	13	360	468	446	3	1,283	308	5	2	308	3	4
164	0	164	0	233	53	21	5	177	227	186	2	593	136	2	0	137	0	1
245	1	246	0	352	93	38	8	285	338	313	0	944	224	0	1	223	1	1

沖縄県国民健康保険団体連合会資料(市町村単独実施5回分:平成28年5月~平成29年4月処理分)

## 18. 妊婦一般健康診査受診状況

項目 保健所別 市町村別	検 査														
	尿 検 査								血 液						
	ウロビリノーゲン				ケ ト ン 体				RH		不規則抗体		梅毒血清反応検査		
	-	+	+	+	-	+	+	+	+	-	-	+	-	+	+
那覇市保健所	2,524	3,484	132	12	5,879	61	116	96	3,180	30	3,186	25	3,205	3	3
那覇市	2,524	3,484	132	12	5,879	61	116	96	3,180	30	3,186	25	3,205	3	3
南部保健所	4,053	5,390	235	38	9,153	154	222	185	4,978	32	4,953	57	5,001	5	4
浦添市	1,326	1,217	89	9	2,472	41	88	40	1,369	5	1,357	17	1,370	1	3
糸満市	219	1,150	42	5	1,349	15	29	23	715	6	714	7	720	1	0
豊見城市	468	1,016	20	5	1,424	24	23	38	778	4	776	6	781	1	0
南城市	461	408	23	2	840	11	18	24	466	5	462	9	471	0	0
西原町	202	396	19	3	576	12	13	19	315	2	316	1	315	1	1
与那原町	268	260	9	4	517	10	8	5	274	1	274	1	275	0	0
南風原町	628	439	14	2	1,025	19	20	19	548	6	547	7	554	0	0
八重瀬町	356	424	11	6	751	15	15	16	398	2	394	6	399	1	0
渡嘉敷村	1	11	-	-	11	0	1	0	7	0	7	0	7	0	0
座間味村	7	12	-	-	19	0	0	0	12	0	12	0	12	0	0
粟国村	4	8	2	-	12	0	2	0	7	0	7	0	7	0	0
渡名喜村	5	1	1	-	7	0	0	0	4	0	4	0	4	0	0
南大東村	10	10	-	1	20	0	1	0	12	0	12	0	12	0	0
北大東村	1	8	-	-	9	0	0	0	3	0	3	0	3	0	0
久米島町	97	30	5	1	121	7	4	1	70	1	68	3	71	0	0
宮古保健所	733	301	2	3	993	30	13	3	521	6	524	3	525	-	2
宮古島市	728	291	2	3	979	29	13	3	515	5	517	3	518	0	2
多良間村	5	10	-	-	14	1	0	0	6	1	7	0	7	0	0
八重山保健所	333	850	65	23	1,059	65	73	74	660	2	654	9	663	-	-
石垣市	288	771	61	12	949	60	60	63	584	2	579	8	587	0	0
竹富町	30	51	3	-	59	5	13	7	45	0	44	1	45	0	0
与那国町	15	28	1	11	51	0	0	4	31	0	31	0	31	0	0

(保健所別・市町村別)

(表4-21)

結 果																		
検 査																		
H Bs 抗原検査		H C V 抗体検査		グルコース(mg/dl)			血 色 素 (g/dl)				血小板数(万/ul)		GOT (IU/l)			GPT (IU/l)		
-	+	-	+	99 以下	100   125	126 以上	8.9 以下	9.0   10.9	11.0   11.9	12.0 以上	10 未満	10 以上	30 以下	31   50	51 以上	30 以下	31   50	51 以上
3,205	6	3,203	8	4,667	1,004	589	100	3,959	4,280	3,738	20	12,055	2,798	25	5	2,789	25	14
3,205	6	3,203	8	4,667	1,004	589	100	3,959	4,280	3,738	20	12,055	2,798	25	5	2,789	25	14
5,001	7	5,004	5	7,361	1,592	918	218	6,800	6,703	5,676	24	19,370	4,640	44	6	4,628	44	18
1,371	3	1,372	2	2,071	392	206	34	1,668	1,833	1,658	7	5,184	1,222	9	2	1,215	15	3
720	1	720	1	949	299	211	45	1,129	951	730	4	2,851	676	3	0	674	4	1
782	0	780	1	1,091	265	178	29	1,143	1,020	863	2	3,053	742	8	0	741	4	5
470	1	471	0	707	133	74	19	616	606	525	1	1,764	411	3	1	412	3	0
317	0	316	1	466	106	60	23	441	418	378	4	1,256	313	3	1	311	5	1
274	1	275	0	427	71	43	17	354	367	306	1	1,043	240	3	1	239	4	1
553	0	554	0	878	156	72	32	758	796	620	5	2,201	543	9	1	542	6	5
398	1	400	0	610	126	59	15	581	540	471	0	1,607	403	6	0	405	2	2
7	0	7	0	8	3	2	1	9	6	8	0	24	5	0	0	5	0	0
12	0	12	0	16	6	2	1	13	13	16	0	43	8	0	0	7	1	0
7	0	7	0	11	2	2	0	12	6	9	0	27	4	0	0	4	0	0
4	0	4	0	6	0	0	0	1	2	6	0	9	2	0	0	2	0	0
12	0	12	0	18	5	0	0	11	25	11	0	47	13	0	0	13	0	0
3	0	3	0	5	2	1	1	6	11	6	0	24	9	0	0	9	0	0
71	0	71	0	98	26	8	1	58	109	69	0	237	49	0	0	49	0	0
524	3	527	-	826	159	62	51	832	654	493	4	2,026	467	5	2	471	2	1
517	3	520	0	818	152	61	50	816	645	488	4	1,995	460	5	2	464	2	1
7	0	7	0	8	7	1	1	16	9	5	0	31	7	0	0	7	0	0
659	4	661	2	1,105	167	26	45	992	793	588	1	2,417	528	2	-	529	1	-
583	4	586	1	984	149	23	43	912	706	521	1	2,181	494	2	0	495	1	0
45	0	44	1	81	7	0	0	59	57	42	0	158	27	0	0	27	0	0
31	0	31	0	40	11	3	2	21	30	25	0	78	7	0	0	7	0	0

沖縄県国民健康保険団体連合会資料(市町村単独実施5回分:平成28年5月~平成29年4月処理分)

## 19. 乳児一般健康診査

実施年月日 2016/4/1～2017/3/31 単位：人

市町村名	健診回数		対象者数	再通知 (別計)	受診者数	受診率 (%)	総合判定 (実人員)						
	1日	半日					1 問題なし	2 要相談	3 要経観	4 要精密 検査	5 要治療	6 現在 治療中	7 現在 観察中
<b>計</b>	<b>180</b>	<b>178</b>	<b>27,218</b>	<b>4,076</b>	<b>24,836</b>	<b>91.4</b>	<b>18,398</b>	<b>2,413</b>	<b>696</b>	<b>2,211</b>	<b>59</b>	<b>452</b>	<b>607</b>
北部保健所	3	44	2,146	113	1,915	89.2	1,359	187	54	180	18	78	39
国頭村	-	5	76	15	65	85.5	45	4	2	11	-	-	3
大宜味村	-	4	48	-	40	83.3	30	6	-	4	-	-	-
東村	-	4	27	-	21	77.8	12	5	1	1	-	2	-
今帰仁村	-	5	187	36	179	95.7	111	6	14	32	1	10	5
本部町	-	6	278	56	249	89.6	185	18	6	14	6	15	5
名護市	-	14	1,403	-	1,249	89.0	889	142	24	109	10	50	25
伊江村	3	-	77	4	69	89.6	59	1	5	4	-	-	-
伊平屋村	-	3	14	-	11	78.6	6	2	1	1	1	-	-
伊是名村	-	3	36	2	32	88.9	22	3	1	4	-	1	1
中部保健所	36	56	11,967	2,092	10,819	90.4	7,921	1,149	270	984	29	185	281
恩納村	-	6	202	39	169	83.7	113	24	5	22	-	-	5
宜野座村	-	4	150	19	129	86.0	89	17	4	10	1	4	4
金武町	-	4	265	38	248	93.6	173	36	3	29	-	1	6
うるま市	12	-	2,759	2	2,421	87.7	1,637	344	63	198	6	74	99
沖縄市	12	-	3,345	665	3,154	94.3	2,380	311	81	268	12	37	65
読谷村	-	12	804	219	735	91.4	570	53	18	68	2	12	12
嘉手納町	-	6	325	59	291	89.5	214	16	13	28	1	4	15
北谷町	-	12	729	411	619	84.9	461	51	15	73	1	5	13
北中城村	-	5	333	19	279	83.8	225	19	6	24	-	2	3
中城村	-	7	508	106	474	93.3	337	64	20	40	-	9	4
宜野湾市	12	-	2,547	515	2,300	90.3	1,722	214	42	224	6	37	55
那覇市保健所	34	-	6,587	-	6,101	92.6	4,555	657	120	558	8	62	141
南部保健所	56	74	10,499	1,389	9,688	92.2	7,309	901	301	819	9	156	193
西原町	12	-	747	140	703	94.1	431	97	24	87	1	34	29
浦添市	14	-	2,769	287	2,582	93.2	1,997	240	66	212	4	19	44
豊見城市	12	-	1,635	340	1,585	96.9	1,166	134	66	123	1	34	61
糸満市	10	-	1,563	-	1,375	88.0	1,115	102	25	99	-	15	19
八重瀬町	-	12	862	439	791	91.8	634	60	14	66	-	3	14
南城市	-	27	921	-	842	91.4	648	72	47	52	-	23	-
与那原町	-	13	573	150	528	92.1	343	68	14	74	-	15	14
南風原町	-	12	1,183	23	1,076	91.0	821	111	27	96	1	11	9
久米島町	4	-	130	3	115	88.5	86	4	16	6	1	-	2
渡嘉敷村	2	-	13	-	9	69.2	8	-	-	-	-	1	-
座間味村	2	-	16	-	14	87.5	9	2	1	2	-	-	-
粟国村	-	2	9	-	6	66.7	5	1	-	-	-	-	-
渡名喜村	-	2	4	-	4	100.0	3	-	-	1	-	-	-
南大東村	-	4	61	7	45	73.8	31	10	1	-	1	1	1
北大東村	-	2	13	-	13	100.0	12	-	-	1	-	-	-
宮古保健所	17	1	1,237	284	1,141	92.2	818	121	21	128	-	11	42
宮古島市	14	1	1,218	284	1,122	92.1	804	121	21	125	-	11	40
多良間村	3	-	19	-	19	100.0	14	-	-	3	-	-	2
八重山保健所	34	3	1,369	198	1,273	93.0	991	55	50	100	3	22	52
石垣市	19	-	1,213	197	1,136	93.7	893	40	37	91	3	21	51
竹富町	15	-	117	-	105	89.7	72	14	10	8	-	1	-
与那国町	-	3	39	1	32	82.1	26	1	3	1	-	-	1

○総合判定（実人員）は複数選択の場合、4要精密検査を優先とし、それ以降は項目番号6、7、5、3、2、1の順に採用。

○診察有所見内訳は複数選択であるが、総合判定数より少ない場合があるのは、総合判定が要相談（例 栄養相談）で、診察有所見の記載なしがあるためである。

市町村別統計（診察有所見分類）

(表4-22)

計	診 察 有 所 見 内 訳 (複数選択)													検査結果 貧血
	発育	皮膚	頭頸部	顔面・口腔	眼	耳鼻咽喉	胸部	腹部	そけい 外陰部	背部	四肢	発達・神経	その他	
<b>4,477</b>	<b>620</b>	<b>1,658</b>	<b>90</b>	<b>95</b>	<b>65</b>	<b>69</b>	<b>231</b>	<b>143</b>	<b>210</b>	<b>34</b>	<b>1,024</b>	<b>116</b>	<b>122</b>	<b>2,530</b>
433	57	207	3	3	10	7	13	8	8	-	83	19	15	220
11	1	1	-	-	-	-	-	-	-	-	9	-	-	6
8	-	2	-	-	1	-	1	-	-	-	3	1	-	1
10	2	4	-	-	-	-	-	-	-	-	-	3	1	4
63	12	30	-	-	3	-	1	-	1	-	16	-	-	18
51	4	34	1	-	1	2	-	3	-	-	5	1	-	21
269	37	126	1	3	4	5	8	5	7	-	48	13	12	157
8	1	4	1	-	-	-	2	-	-	-	-	-	-	7
4	-	3	-	-	1	-	-	-	-	-	-	-	-	2
9	-	3	-	-	-	-	1	-	-	-	2	1	2	4
<b>2,042</b>	<b>262</b>	<b>681</b>	<b>46</b>	<b>50</b>	<b>35</b>	<b>37</b>	<b>103</b>	<b>62</b>	<b>92</b>	<b>17</b>	<b>538</b>	<b>54</b>	<b>65</b>	<b>1,050</b>
33	7	5	1	1	-	-	1	-	2	-	13	-	3	28
33	5	7	1	2	-	1	2	3	1	1	5	1	4	18
32	4	7	1	-	2	-	2	-	3	1	11	-	1	36
508	47	192	7	10	11	8	19	18	23	2	119	13	39	239
547	64	176	16	15	11	14	24	14	37	7	148	17	4	324
109	22	24	1	2	-	1	5	1	4	2	42	3	2	49
62	9	19	2	2	-	1	4	2	5	1	17	-	-	25
144	16	43	3	4	1	4	18	4	5	2	36	4	4	64
33	2	9	-	-	-	-	2	1	3	-	13	3	-	24
91	18	37	1	2	1	-	1	7	1	-	20	2	1	47
450	68	162	13	12	9	8	25	12	8	1	114	11	7	196
<b>1,181</b>	<b>190</b>	<b>399</b>	<b>20</b>	<b>45</b>	<b>20</b>	<b>17</b>	<b>51</b>	<b>43</b>	<b>69</b>	<b>13</b>	<b>251</b>	<b>39</b>	<b>24</b>	<b>642</b>
<b>1,568</b>	<b>262</b>	<b>602</b>	<b>32</b>	<b>34</b>	<b>16</b>	<b>23</b>	<b>78</b>	<b>45</b>	<b>76</b>	<b>16</b>	<b>328</b>	<b>30</b>	<b>26</b>	<b>860</b>
187	37	91	2	-	1	3	9	3	9	3	20	1	8	63
367	80	98	8	6	1	6	18	14	18	4	95	14	5	219
277	15	136	4	13	2	5	14	6	17	2	52	7	4	182
169	19	59	9	3	2	4	6	1	9	3	51	3	-	130
108	16	35	3	4	3	3	4	6	2	2	27	2	1	79
85	14	28	3	1	2	-	7	6	7	2	15	-	-	20
127	19	57	-	1	5	2	7	7	5	-	22	-	2	49
213	52	85	2	6	-	-	13	2	8	-	41	2	2	95
26	8	9	-	-	-	-	-	-	1	-	3	1	4	12
-	-	-	-	-	-	-	-	-	-	-	-	-	-	-
-	-	-	-	-	-	-	-	-	-	-	-	-	-	3
-	-	-	-	-	-	-	-	-	-	-	-	-	-	1
1	-	-	-	-	-	-	-	-	-	-	1	-	-	-
6	2	3	1	-	-	-	-	-	-	-	-	-	-	4
2	-	1	-	-	-	-	-	-	-	-	1	-	-	3
<b>221</b>	<b>18</b>	<b>81</b>	<b>5</b>	<b>5</b>	<b>3</b>	<b>2</b>	<b>25</b>	<b>20</b>	<b>19</b>	<b>-</b>	<b>41</b>	<b>2</b>	<b>-</b>	<b>160</b>
220	18	81	5	5	3	2	25	20	19	-	40	2	-	158
1	-	-	-	-	-	-	-	-	-	-	1	-	-	2
<b>213</b>	<b>21</b>	<b>87</b>	<b>4</b>	<b>3</b>	<b>1</b>	<b>-</b>	<b>12</b>	<b>8</b>	<b>15</b>	<b>1</b>	<b>34</b>	<b>11</b>	<b>16</b>	<b>240</b>
191	19	73	4	2	1	-	12	8	13	1	32	10	16	206
20	2	13	-	-	-	-	-	-	2	-	2	1	-	26
2	-	1	-	1	-	-	-	-	-	-	-	-	-	8

実施年月日 2016/4/1 ~ 2017/3/31 単位：人

## 20. 1歳6か月児健康診査

市町村名	健診回数		対象者数	再通知 (別計)	受診者数	受診率 (%)	総合判定(実人員)						
	1日	半日					1 問題なし	2 要相談	3 要経観	4 要精密 検査	5 要治療	6 現在 治療中	7 現在 観察中
<b>計</b>	<b>45</b>	<b>398</b>	<b>16,864</b>	<b>2,896</b>	<b>15,269</b>	<b>91.4</b>	<b>10,577</b>	<b>2,414</b>	<b>854</b>	<b>595</b>	<b>68</b>	<b>334</b>	<b>414</b>
北部保健所	3	49	1,065	68	959	90.0	632	156	55	45	3	34	34
国頭村	-	5	44	9	41	93.2	35	2	2	-	-	-	2
大宜味村	-	4	23	-	22	95.7	15	5	-	1	-	1	-
東村	-	4	15	2	11	73.3	7	2	2	-	-	-	-
今帰仁村	-	6	95	23	88	92.6	54	9	7	7	-	7	4
本部町	-	6	132	30	118	89.4	79	22	6	5	-	3	3
名護市	-	18	698	-	625	89.5	403	110	33	29	3	22	25
伊江村	3	-	33	3	31	93.9	25	-	5	-	-	1	-
伊平屋村	-	3	8	-	7	87.5	5	1	-	1	-	-	-
伊是名村	-	3	17	1	16	94.1	9	5	-	2	-	-	-
中部保健所	-	147	6,060	1,604	5,410	89.3	3,453	1,119	275	253	21	118	171
恩納村	-	6	93	38	77	82.8	47	22	3	1	-	-	4
宜野座村	-	4	78	8	74	94.9	55	7	2	9	-	-	1
金武町	-	4	134	26	131	97.8	103	11	7	4	-	5	1
うるま市	-	35	1,396	-	1,242	89.0	733	371	50	31	3	24	30
沖縄市	-	24	1,742	506	1,529	87.8	951	302	76	96	1	42	61
読谷村	-	12	443	141	414	93.5	253	80	30	14	11	8	18
嘉手納町	-	6	145	49	131	90.3	100	19	-	5	-	3	4
北谷町	-	12	308	209	263	85.4	185	40	7	20	-	3	8
北中城村	-	6	203	79	184	90.6	57	60	32	10	-	14	11
中城村	-	7	240	85	222	92.5	133	53	15	5	6	4	6
宜野湾市	-	31	1,278	463	1,143	89.4	836	154	53	58	-	15	27
那覇市保健所	-	42	3,305	-	2,901	87.8	2,262	234	169	73	25	64	74
南部保健所	8	141	5,168	842	4,789	90.2	3,389	696	301	187	16	104	83
西原町	-	12	368	93	340	92.4	211	83	14	16	-	6	10
浦添市	-	36	1,368	-	1,289	94.2	936	176	84	53	7	18	15
豊見城市	-	15	903	166	846	93.7	599	140	25	34	4	23	21
糸満市	-	20	755	128	699	92.6	498	76	75	20	-	17	13
八重瀬町	-	12	408	331	365	89.5	330	21	4	1	2	3	4
南城市	-	12	416	-	384	92.3	276	50	23	26	0	8	0
与那原町	-	12	267	110	247	92.5	97	60	40	23	-	16	11
南風原町	-	12	542	-	497	91.7	362	75	20	9	3	10	6
久米島町	4	-	79	9	68	86.1	32	10	15	5	-	3	3
渡嘉敷村	2	-	12	-	9	75.0	9	-	-	-	-	-	-
座間味村	2	-	11	-	9	81.8	8	1	-	-	-	-	-
粟国村	-	2	9	-	7	77.8	7	-	-	-	-	-	-
渡名喜村	-	2	2	-	2	100.0	2	-	-	-	-	-	-
南大東村	-	4	17	5	16	94.1	11	4	1	-	-	-	-
北大東村	-	2	11	-	11	100.0	11	-	-	-	-	-	-
宮古保健所	3	16	605	255	587	97.0	406	106	31	18	1	8	17
宮古島市	-	16	604	255	586	97.0	405	106	31	18	1	8	17
多良間村	3	-	1	-	1	100.0	1	-	-	-	-	-	-
八重山保健所	31	3	661	127	623	94.3	435	103	23	19	2	6	35
石垣市	16	-	598	124	566	94.6	396	91	21	18	1	6	33
竹富町	15	-	43	-	40	93.0	25	10	1	1	1	-	2
与那国町	-	3	20	3	17	85.0	14	2	1	-	-	-	-

○総合判定(実人員)は複数選択の場合、4要精密検査を優先とし、それ以降は項目番号6、7、5、3、2、1の順に採用。

○診察有所見内訳は複数選択であるが、総合判定数より少ない場合があるのは、総合判定が要相談(例 栄養相談) 。

市町村別統計 (診察有所見分類)

(表4-23)

計	診 察 有 所 見 内 訳 (複数選択)														検査結果 貧血
	発育	皮膚	頭頸部	顔面・口腔	眼	耳鼻咽喉	胸部	腹部	その他 外陰部	背部	四肢	神経・運動	精神発達	その他	
2,701	559	524	84	39	81	81	210	63	121	12	79	64	686	99	1,634
256	44	70	1	5	9	8	14	2	5	1	6	8	77	6	95
1	-	1	-	-	-	-	-	-	-	-	-	-	-	-	4
5	1	-	-	-	-	-	-	1	-	-	-	-	2	1	1
6	-	2	-	-	-	-	-	-	-	-	-	-	4	-	1
38	9	18	-	2	3	-	1	-	-	-	1	2	2	-	10
27	6	12	-	-	-	-	-	-	-	-	-	1	8	-	15
166	26	34	1	3	6	7	12	1	5	1	4	4	57	5	57
3	1	1	-	-	-	-	-	-	-	-	-	-	1	-	5
3	-	-	-	-	-	-	-	-	-	-	1	1	1	-	-
7	1	2	-	-	-	1	1	-	-	-	-	-	2	-	2
1,051	223	159	42	13	28	36	70	22	51	5	24	32	289	57	905
10	2	-	-	-	1	1	2	-	-	-	-	-	2	2	18
14	6	-	1	-	3	-	1	-	1	-	-	-	2	-	9
19	5	1	1	-	-	-	-	1	2	-	-	1	8	-	8
209	33	34	6	4	5	4	9	4	10	-	7	11	73	9	237
287	60	42	22	1	7	8	19	6	23	1	7	10	70	11	320
112	26	25	-	3	1	7	14	2	2	-	1	-	28	3	39
12	2	5	-	-	-	-	-	1	-	-	1	-	2	1	17
56	9	6	2	1	3	3	6	1	2	-	3	4	15	1	45
84	7	7	-	-	2	-	4	-	4	-	1	3	39	17	29
52	11	12	2	-	1	6	4	2	2	-	1	-	11	-	35
196	62	27	8	4	5	7	11	5	5	4	3	3	39	13	148
539	127	107	6	5	20	19	51	8	13	2	13	9	154	5	1
679	127	108	32	15	21	14	58	25	47	1	29	12	160	31	423
71	19	19	1	1	2	-	5	2	5	-	3	3	11	-	57
169	24	29	14	5	7	4	16	9	9	1	13	2	35	1	122
139	35	29	2	1	4	5	11	4	16	-	5	4	18	5	67
104	15	5	11	1	7	2	7	3	4	-	2	1	35	11	48
21	3	5	1	1	-	2	2	-	2	-	-	1	2	2	19
7	0	1	0	1	0	0	0	0	4	0	0	0	1	0	7
85	6	5	2	-	1	-	5	3	1	-	5	-	48	9	31
58	19	12	1	5	0	1	11	3	5	0	1	0	0	0	58
25	6	3	-	-	-	-	1	1	1	-	-	1	9	3	10
-	-	-	-	-	-	-	-	-	-	-	-	-	-	-	-
-	-	-	-	-	-	-	-	-	-	-	-	-	-	-	-
-	-	-	-	-	-	-	-	-	-	-	-	-	-	-	-
-	-	-	-	-	-	-	-	-	-	-	-	-	-	-	-
1	-	-	-	-	-	-	-	-	-	-	-	-	1	-	4
-	-	-	-	-	-	-	-	-	-	-	-	-	-	-	-
87	20	30	-	1	1	3	13	4	2	2	3	3	5	-	70
87	20	30	-	1	1	3	13	4	2	2	3	3	5	-	70
-	-	-	-	-	-	-	-	-	-	-	-	-	-	-	-
89	18	50	3	-	2	1	4	2	3	1	4	-	1	-	140
80	17	42	3	-	2	1	4	2	3	1	4	-	1	-	124
8	1	7	-	-	-	-	-	-	-	-	-	-	-	-	11
1	-	1	-	-	-	-	-	-	-	-	-	-	-	-	5

※、診察有所見の記載なしがあるためである。

実施年月日 2016/4/1 ~ 2017/3/31 単位：人

### 21. 3歳児健康診査

市町村名	健診回数		対象者数	再通知 (別計)	受診者数	受診率 (%)	総合判定 (実人員)						
	1日	半日					1 問題なし	2 要相談	3 要経観	4 要精密 検査	5 要治療	6 現在 治療中	7 現在 観察中
<b>計</b>	<b>46</b>	<b>401</b>	<b>17,308</b>	<b>3,312</b>	<b>15,112</b>	<b>89.2</b>	<b>10,999</b>	<b>1,182</b>	<b>658</b>	<b>1,374</b>	<b>34</b>	<b>382</b>	<b>483</b>
北部保健所	3	50	1,116	75	971	87.0	705	62	41	105	2	33	23
国頭村	-	5	39	6	39	100.0	35	-	-	1	1	-	2
大宜味村	-	4	28	3	25	89.3	16	4	-	3	-	1	1
東村	-	4	7	1	5	71.4	2	1	-	2	-	-	-
今帰仁村	-	6	91	16	87	95.6	48	9	2	18	-	7	3
本部町	-	6	140	49	124	88.6	89	10	8	9	1	5	2
名護市	-	19	755	-	637	84.4	474	35	29	67	-	20	12
伊江村	3	-	29	-	29	100.0	22	1	1	3	-	-	2
伊平屋村	-	3	9	-	9	100.0	9	-	-	-	-	-	-
伊是名村	-	3	18	-	16	88.9	10	2	1	2	-	-	1
中部保健所	-	144	6,113	1831	5,205	85.1	3,712	434	220	533	8	123	175
恩納村	-	6	116	64	94	81.0	64	15	4	9	-	-	2
宜野座村	-	4	82	4	79	96.3	65	4	-	6	-	-	4
金武町	-	5	137	19	136	99.3	99	2	11	21	-	1	2
うるま市	-	32	1,378	-	1,116	81.0	762	196	30	71	-	23	34
沖縄市	-	24	1,719	513	1,466	85.3	888	150	115	204	2	50	57
読谷村	-	12	506	198	440	87.0	345	6	26	29	3	21	10
嘉手納町	-	6	168	52	152	90.5	98	9	3	27	-	4	11
北谷町	-	12	352	301	279	79.3	217	13	12	26	1	6	4
北中城村	-	6	183	86	165	90.2	134	2	3	19	-	1	6
中城村	-	7	244	74	220	90.2	163	6	3	37	1	5	5
宜野湾市	-	30	1,228	520	1,058	86.2	877	31	13	84	1	12	40
那覇市保健所	-	45	3,493	-	2,917	83.5	2,265	155	101	200	7	89	100
南部保健所	8	144	5,325	1065	4,835	91.0	3,418	445	265	444	14	123	126
西原町	-	12	393	108	353	89.8	253	41	16	25	-	9	9
浦添市	-	36	1,376	-	1,252	91.0	852	164	36	130	4	28	38
豊見城市	-	15	878	259	835	95.1	617	53	54	70	2	15	24
糸満市	-	20	857	119	778	90.8	582	54	41	60	-	21	20
八重瀬町	-	12	458	422	403	88.0	323	16	27	21	-	9	7
南城市	-	12	412	-	381	92.5	339	4	11	9	1	17	0
与那原町	-	12	275	137	238	86.5	71	52	33	54	3	14	11
南風原町	-	15	555	-	489	88.1	307	49	40	69	3	8	13
久米島町	4	-	79	19	67	84.8	42	9	7	6	-	1	2
渡嘉敷村	2	-	6	-	6	100.0	4	-	-	-	1	-	1
座間味村	2	-	12	-	10	83.3	10	-	-	-	-	-	-
栗国村	-	2	4	-	3	75.0	3	-	-	-	-	-	-
渡名喜村	-	2	2	-	2	100.0	2	-	-	-	-	-	-
南大東村	-	4	15	1	15	100.0	10	3	-	-	-	1	1
北大東村	-	2	3	-	3	100.0	3	-	-	-	-	-	-
宮古保健所	3	15	565	224	554	98.1	461	18	10	44	-	3	18
宮古島市	-	15	555	224	546	98.4	453	18	10	44	-	3	18
多良間村	3	-	10	-	8	80.0	8	-	-	-	-	-	-
八重山保健所	32	3	696	117	630	90.5	438	68	21	48	3	11	41
石垣市	17	-	615	117	553	89.9	384	55	17	45	3	10	39
竹富町	15	-	56	-	53	94.6	37	10	2	1	-	1	2
与那国町	-	3	25	-	24	96.0	17	3	2	2	-	-	-

○総合判定(実人員)は複数選択の場合、4要精密検査を優先とし、それ以降は項目番号6、7、5、3、2、1の順に採用。

○診察有所見内訳は複数選択であるが、総合判定数より少ない場合があるのは、総合判定が要相談(例 栄養相談)



市町村別統計（診察有所見分類）

(表4-24)

計	診 察 有 所 見 内 訳 (複数選択)																検査結果		
	発育	皮膚	頭頸部	顔面・口腔	眼	耳鼻咽喉	胸部	腹部	そけい 外陰部	背部	四肢	神経・運動	精神発達	言語	日常習慣	その他	尿検査異常	視力検査異常	聴覚検査異常
3,986	905	430	45	65	313	282	180	30	84	12	59	36	476	608	331	130	201	262	227
286	71	37	2	1	16	19	4	-	4	1	3	2	40	64	18	4	34	9	6
2	-	-	-	-	-	1	-	-	-	-	-	-	-	1	-	-	-	-	-
6	-	1	-	-	3	1	-	-	-	-	-	-	-	1	-	-	-	3	-
3	2	-	-	-	-	-	-	-	-	-	-	-	1	-	-	-	1	-	-
50	14	6	-	-	5	1	-	-	-	-	-	-	9	14	1	-	4	3	1
36	6	9	-	-	2	3	-	-	-	-	-	-	1	12	3	-	-	1	1
170	47	17	1	1	6	8	3	-	4	1	3	2	27	34	12	4	26	2	2
10	-	3	1	-	-	3	1	-	-	-	-	-	-	1	1	-	1	-	2
-	-	-	-	-	-	-	-	-	-	-	-	-	-	-	-	-	-	-	-
9	2	1	-	-	-	2	-	-	-	-	-	-	2	1	1	-	2	-	-
1,606	365	154	21	27	129	91	48	12	44	4	29	16	187	226	227	26	47	111	65
32	6	7	-	-	6	2	-	-	-	-	-	-	2	2	5	2	1	6	2
21	5	1	1	1	-	-	-	-	1	-	-	1	2	7	2	-	-	-	-
32	6	1	-	-	3	14	-	-	1	-	1	-	2	4	-	-	-	2	10
363	62	32	5	5	10	7	4	3	6	-	2	6	39	58	112	12	13	6	3
637	169	42	7	13	42	29	22	6	28	2	13	4	75	87	89	9	11	35	17
102	17	26	2	1	4	9	6	2	1	1	2	2	9	20	-	-	7	3	10
53	9	2	-	-	17	6	2	-	1	-	1	1	11	3	-	-	-	16	3
66	12	4	-	1	12	7	-	-	1	1	-	-	16	12	-	-	2	13	4
26	4	5	1	1	11	3	-	-	-	-	-	-	-	1	-	-	3	10	1
66	19	7	1	-	10	13	1	-	-	-	1	1	1	7	2	3	-	10	13
208	56	27	4	5	14	1	13	1	5	-	9	1	30	25	17	-	10	10	2
721	207	79	7	19	60	57	38	5	17	2	12	6	79	104	25	4	14	55	44
1,173	208	105	11	14	105	115	61	8	16	2	11	9	155	201	56	96	94	86	109
53	8	18	1	1	4	6	2	2	-	-	-	-	3	4	1	3	3	6	5
355	67	37	4	3	26	27	31	3	1	1	2	2	54	57	27	13	16	25	26
200	29	10	6	2	25	33	8	-	5	-	2	3	28	23	9	17	10	14	22
135	23	8	-	-	17	17	4	1	3	-	3	3	14	24	2	16	8	6	28
69	24	4	-	2	-	5	5	-	2	-	2	-	10	11	2	2	16	-	6
36	6	2	0	2	4	1	3	1	4	0	0	0	2	7	4	0	21	0	0
124	20	7	-	-	9	25	2	-	-	-	1	-	7	13	-	40	7	6	21
177	29	17	-	3	20	1	6	1	1	1	1	1	32	56	6	2	13	27	1
19	1	-	-	-	-	-	-	-	-	-	-	-	5	6	4	3	-	2	-
1	-	-	-	1	-	-	-	-	-	-	-	-	-	-	-	-	-	-	-
2	-	2	-	-	-	-	-	-	-	-	-	-	-	-	-	-	-	-	-
-	-	-	-	-	-	-	-	-	-	-	-	-	-	-	-	-	-	-	-
-	-	-	-	-	-	-	-	-	-	-	-	-	-	-	-	-	-	-	-
2	1	-	-	-	-	-	-	-	-	-	-	-	-	-	1	-	-	-	-
-	-	-	-	-	-	-	-	-	-	-	-	-	-	-	-	-	-	-	-
88	15	5	3	3	1	-	23	-	-	1	4	2	14	12	5	-	4	1	3
87	15	4	3	3	1	-	23	-	-	1	4	2	14	12	5	-	4	1	3
1	-	1	-	-	-	-	-	-	-	-	-	-	-	-	-	-	-	-	-
112	39	50	1	1	2	-	6	5	3	2	-	1	1	1	-	-	8	-	-
102	36	45	1	1	2	-	5	4	3	2	-	1	1	1	-	-	6	-	-
8	1	5	-	-	-	-	1	1	-	-	-	-	-	-	-	-	-	-	-
2	2	-	-	-	-	-	-	-	-	-	-	-	-	-	-	-	2	-	-

で、診察有所見の記載なしがあるためである。

平成28年度 1歳6か月児歯科健康診査結果

(表4-25)

市町村名	受診者数 (人)	受診率 (%)	むし歯のない者			罹患型(人)					むし歯 有病者 率(%)	健診歯数 (本)	むし歯 数 (本)	一人平均(本)	
			O1	O2	記入 もれ	A	B	C	記入 もれ	計				萌出 歯数	むし歯
沖縄県総計	15,293	90.2	9,074	5,749	108	323	26	13	0	362	2.37	-	1,032	-	0.07
北部保健所	958	90.0	681	253	2	19	2	1	0	22	2.30	14,221	63	14.8	0.07
国頭村	41	93.2	10	29	2	0	0	0	0	0	0.00	578	0	14.1	0.00
大宜味村	21	91.3	15	6	0	0	0	0	0	0	0.00	305	0	14.5	0.00
東村	11	73.3	8	2	0	1	0	0	0	1	9.09	165	4	15.0	0.36
今帰仁村	88	92.6	45	40	0	2	1	0	0	3	3.41	1,296	9	14.7	0.10
本部町	118	89.4	92	25	0	1	0	0	0	1	0.85	1,730	2	14.7	0.02
名護市	625	89.5	465	145	0	14	1	0	0	15	2.40	9,329	45	14.9	0.07
伊江村	31	93.9	30	0	0	1	0	0	0	1	3.23	468	2	15.1	0.06
伊平屋村	7	87.5	5	2	0	0	0	0	0	0	0.00	109	0	15.6	0.00
伊是名村	16	94.1	11	4	0	0	0	1	0	1	6.25	241	1	15.1	0.06
中部保健所	5,391	89.0	2,500	2,738	32	107	10	4	0	121	2.24	77,394	307	14.4	0.06
恩納村	77	82.8	11	64	0	2	0	0	0	2	2.60	1,101	3	14.3	0.04
宜野座村	74	94.9	58	15	0	1	0	0	0	1	1.35	1,118	2	15.1	0.03
金武町	131	97.8	52	77	0	2	0	0	0	2	1.53	1,959	3	15.0	0.02
うるま市	1,239	88.8	533	658	19	26	2	1	0	29	2.34	17,820	90	14.4	0.07
沖縄市	1,516	87.0	595	889	7	23	2	0	0	25	1.65	21,362	60	14.1	0.04
読谷村	414	93.5	232	167	2	9	2	2	0	13	3.14	5,840	28	14.1	0.07
嘉手納町	131	90.3	111	17	0	2	1	0	0	3	2.29	1,932	10	14.7	0.08
北谷町	263	85.4	137	118	1	7	0	0	0	7	2.66	3,889	19	14.8	0.07
北中城村	184	90.6	61	121	0	2	0	0	0	2	1.09	2,761	6	15.0	0.03
中城村	222	92.5	120	98	1	3	0	0	0	3	1.35	3,176	5	14.3	0.02
宜野湾市	1,140	89.2	590	514	2	30	3	1	0	34	2.98	16,436	81	14.4	0.07
那覇市保健所	2,901	87.8	2,028	814	0	51	3	5	0	59	2.03	43,685	177	15.1	0.06
那覇市	2,901	87.8	2,028	814	0	51	3	5	0	59	2.03	43,685	177	15.1	0.06
南部保健所	4,839	92.1	3,291	1,360	71	107	7	3	0	117	2.42	56,901	344	-	0.07
浦添市	1,258	92.0	804	419	4	29	2	0	0	31	2.46	18,302	82	14.5	0.07
久米島町	68	86.1	66	1	0	0	1	0	0	1	1.47	989	4	14.5	0.06
渡嘉敷村	9	75.0	8	1	0	0	0	0	0	0	0.00	137	0	15.2	0.00
座間味村	9	81.8	9	0	0	0	0	0	0	0	0.00	148	0	16.4	0.00
粟国村	7	77.8	6	0	0	1	0	0	0	1	14.29	110	4	15.7	0.57
渡名喜村	2	100.0	1	1	0	0	0	0	0	0	0.00	24	0	12.0	0.00
南大東村	16	94.1	15	0	0	1	0	0	0	1	6.25	254	2	15.9	0.13
北大東村	11	100.0	9	2	0	0	0	0	0	0	0.00	182	0	16.5	0.00
西原町	340	92.4	239	91	1	9	0	0	0	9	2.65	4,953	20	14.6	0.06
豊見城市	843	93.4	438	385	1	16	1	2	0	19	2.25	12,682	71	15.0	0.08
糸満市	698	92.5	492	175	3	26	2	0	0	28	4.01	10,480	86	15.0	0.12
八重瀬町	365	89.5	209	148	1	7	0	0	0	7	1.92	5,090	18	13.9	0.05
南城市*	474	96.1	453	17	0	3	1	0	0	4	0.84	-	14	-	0.03
与那原町	247	92.5	187	58	0	2	0	0	0	2	0.81	3,550	6	14.4	0.02
南風原町*	492	89.0	355	62	61	13	0	1	0	14	2.85	-	37	-	0.08
宮古保健所	585	96.7	452	105	0	25	3	0	0	28	4.79	8,328	97	14.2	0.17
宮古島市	584	96.7	451	105	0	25	3	0	0	28	4.79	8,312	97	14.2	0.17
多良間村	1	100.0	1	0	0	0	0	0	0	0	0.00	16	0	16.0	0.00
八重山保健所	619	93.6	122	479	3	14	1	0	0	15	2.42	8,945	44	14.5	0.07
石垣市	564	94.3	99	451	2	11	1	0	0	12	2.13	8,091	40	14.3	0.07
竹富町	38	88.4	17	17	1	3	0	0	0	3	7.89	588	4	15.5	0.11
与那国町	17	85.0	6	11	0	0	0	0	0	0	0.00	266	0	15.6	0.00

「乳幼児健康診査報告書」(沖縄県小児保健協会)及び\*保健医療部地域保健課調べ

平成28年度 3歳児歯科健康診査結果

(表4-26)

市町村名	受診者数 (人)	受診率 (%)	むし歯の ない者〇 (人)	むし歯の罹患型(人)					むし歯有 病者数 (人)	むし歯有 病者率 (%)	健診歯数 (本)	むし歯数 (本)	一人平均(本)	
				A	B	C <sub>1</sub>	C <sub>2</sub>	記入 もれ					むし歯 (処置歯を 含む)	処置歯
沖縄県総計	15,116	87.2	10,847	2,841	1,204	31	188	5	4,269	28.2	-	15,042	1.00	-
北部保健所	969	86.8	687	190	77	3	12	0	282	29.1	19,323	1,007	1.04	0.11
国頭村	39	100.0	23	9	4	1	2	0	16	41.0	777	68	1.74	0.77
大宜味村	25	89.3	21	3	0	0	1	0	4	16.0	494	8	0.32	0.08
東村	5	71.4	3	1	1	0	0	0	2	40.0	100	8	1.60	0.00
今帰仁村	87	95.6	61	19	6	0	1	0	26	29.9	1,733	91	1.05	0.10
本部町	124	88.6	92	22	10	0	0	0	32	25.8	2,475	100	0.81	0.06
名護市	635	84.1	448	123	54	2	8	0	187	29.4	12,667	700	1.10	0.09
伊江村	29	100.0	21	7	1	0	0	0	8	27.6	577	17	0.59	0.10
伊平屋村	9	100.0	6	2	1	0	0	0	3	33.3	180	8	0.89	0.00
伊是名村	16	88.9	12	4	0	0	0	0	4	25.0	320	7	0.44	0.00
中部保健所	5,180	84.7	3,702	991	415	11	61	0	1478	28.5	103,267	5,156	1.00	0.12
恩納村	94	81.0	66	21	5	2	0	0	28	29.8	1,880	66	0.70	0.05
宜野座村	79	96.3	55	16	7	0	1	0	24	30.4	1,572	83	1.05	0.22
金武町	136	99.3	110	12	11	0	3	0	26	19.1	2,708	129	0.95	0.07
うるま市	1,116	81.0	799	200	110	1	6	0	317	28.4	22,261	1,214	1.09	0.10
沖縄市	1,449	84.3	985	316	128	1	19	0	464	32.0	28,882	1,611	1.11	0.12
読谷村	440	87.0	308	89	36	2	5	0	132	30.0	8,773	448	1.02	0.12
嘉手納町	152	90.5	113	28	9	0	2	0	39	25.7	3,026	128	0.84	0.14
北谷町	278	79.0	212	49	17	0	0	0	66	23.7	5,538	190	0.68	0.13
北中城村	165	90.2	122	26	16	0	1	0	43	26.1	3,290	155	0.94	0.15
中城村	220	90.2	150	53	12	0	5	0	70	31.8	4,378	230	1.05	0.24
宜野湾市	1,051	85.6	782	181	64	5	19	0	269	25.6	20,959	902	0.86	0.12
那覇市保健所	2,914	83.4	2,091	530	253	5	35	0	823	28.2	58,003	2,868	0.98	0.14
那覇市	2,914	83.4	2,091	530	253	5	35	0	823	28.2	58,003	2,868	0.98	0.14
南部保健所	4,871	90.9	3,564	895	345	8	54	5	1,307	26.8	-	4,569	0.94	-
浦添市	1,252	91.0	868	266	90	5	23	0	384	30.7	24,937	1,450	1.16	0.13
久米島町	67	84.8	40	15	12	0	0	0	27	40.3	1,336	118	1.76	0.06
渡嘉敷村	6	100.0	4	0	2	0	0	0	2	33.3	120	13	2.17	0.00
座間味村	10	83.3	5	3	2	0	0	0	5	50.0	200	17	1.70	0.80
粟国村	3	75.0	2	1	0	0	0	0	1	33.3	60	2	0.67	0.33
渡名喜村	2	100.0	1	1	0	0	0	0	1	50.0	40	2	1.00	0.00
南大東村	15	100.0	8	4	3	0	0	0	7	46.7	300	26	1.73	0.00
北大東村	3	100.0	3	0	0	0	0	0	0	0.0	60	0	0.00	0.00
西原町	350	89.1	267	56	24	0	3	0	83	23.7	6,972	274	0.78	0.10
豊見城市	832	94.8	644	134	44	1	9	0	188	22.6	16,578	646	0.78	0.10
糸満市	776	90.5	569	141	61	1	4	0	207	26.7	15,444	637	0.82	0.09
八重瀬町	402	87.8	292	75	29	0	6	0	110	27.4	8,014	369	0.92	0.15
南城市*	426	95.7	341	51	28	0	1	5	85	20.0	-	359	0.84	-
与那原町	238	86.5	162	58	16	1	1	0	76	31.9	4,740	229	0.96	0.13
南風原町	489	88.1	358	90	34	0	7	0	131	26.8	9,740	427	0.87	0.10
宮古保健所	552	97.7	328	137	63	3	21	0	224	40.6	10,978	892	1.62	0.26
宮古島市	544	98.0	323	134	63	3	21	0	221	40.6	10,820	887	1.63	0.26
多良間村	8	80.0	5	3	0	0	0	0	3	37.5	158	5	0.63	0.13
八重山保健所	630	90.5	475	98	51	1	5	0	155	24.6	12,546	550	0.87	0.09
石垣市	553	89.9	417	85	45	1	5	0	136	24.6	11,008	484	0.88	0.09
竹富町	53	94.6	38	10	5	0	0	0	15	28.3	1,058	57	1.08	0.11
与那国町	24	96.0	20	3	1	0	0	0	4	16.7	480	9	0.38	0.04

「乳幼児健康診査報告書」(沖縄県小児保健協会)及び\*保健医療部地域保健課調べ

## 24. 年次別各種健康診査受診率の推移

(図4-5)

〔妊婦健診〕

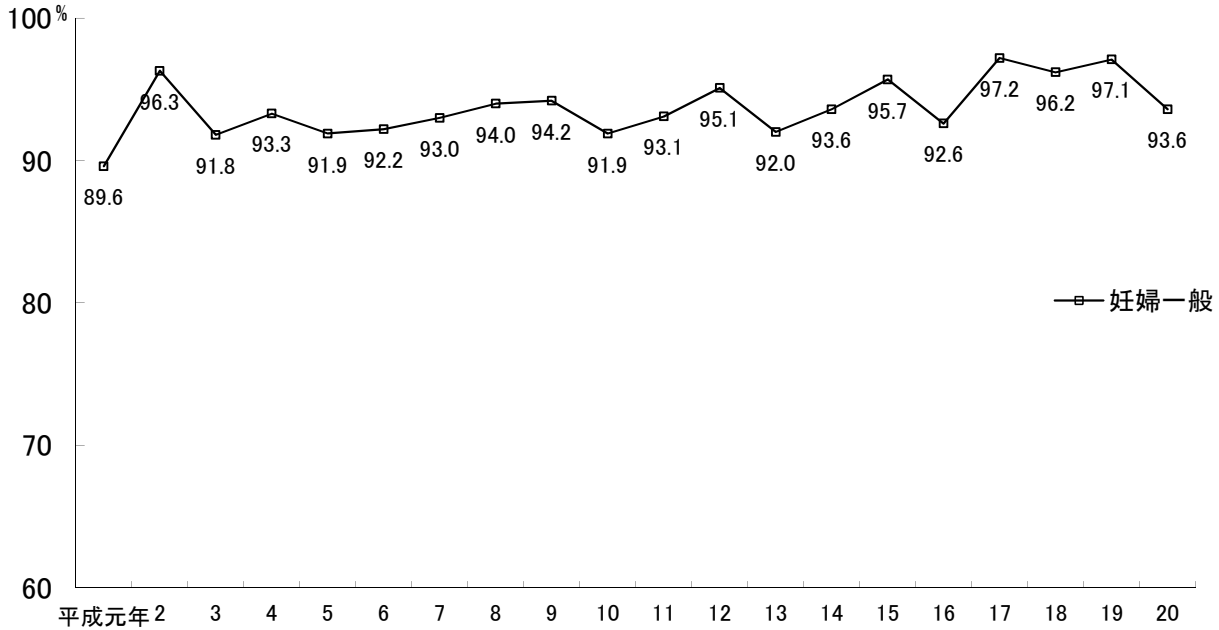

～平成19年度 \* 妊婦受診率 = 委託受診数 ÷ (出生数 × 2) × 100  
 平成20年度 \* 妊婦受診率 = 委託受診数 ÷ (出生数 × 5) × 100  
 平成21年度からは、公費健診が14回になり、受診率が算定できない。

〔乳児・1歳6か月児・3歳児〕

(図4-6)

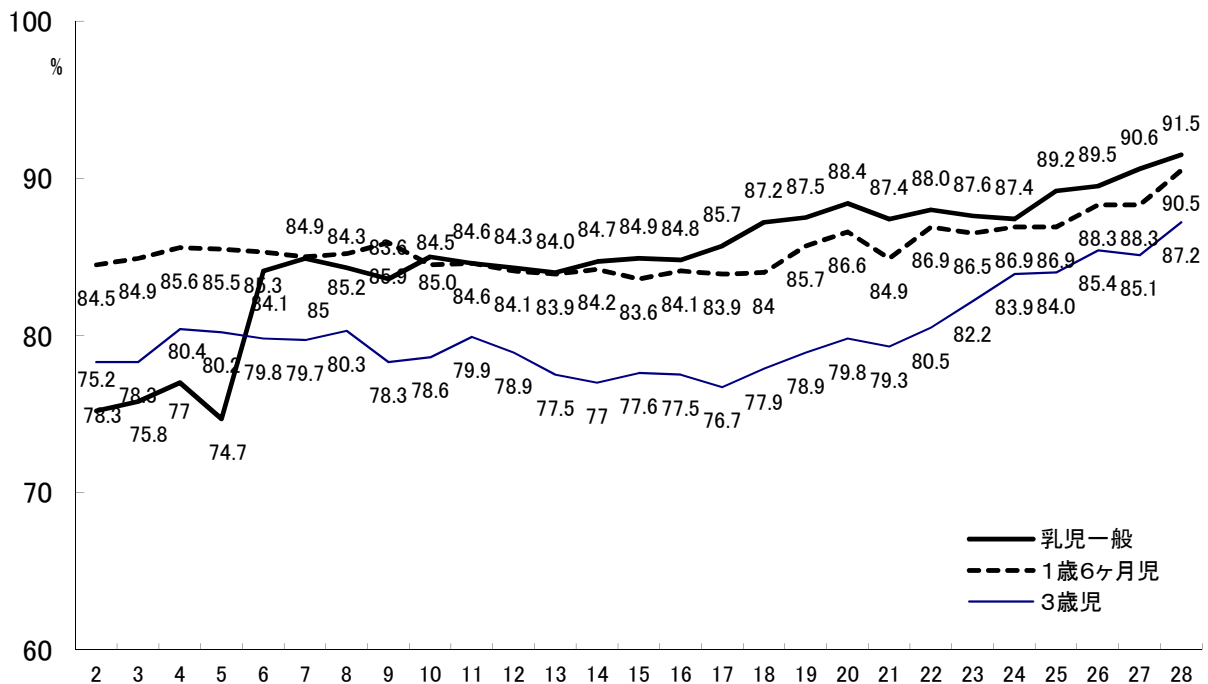

## 25. 保健所管内別各種健康診査受診率の比較

(表4-27)

保健所 種別	全国	県平均	北部	中部	那覇市	南部	宮古	八重山
乳児	95.6	91.5	89.2	90.4	92.6	92.4	92.2	93.0
1歳6か月児	96.4	90.5	90.0	89.3	87.8	92.8	97.0	94.3
3歳児	95.1	87.2	87.0	85.1	83.5	90.7	98.1	90.5

全国) 平成28年度地域保健・健康増進事業報告(地域保健編)  
 全国の乳児については、3～5か月児の受診率

(図4-7)

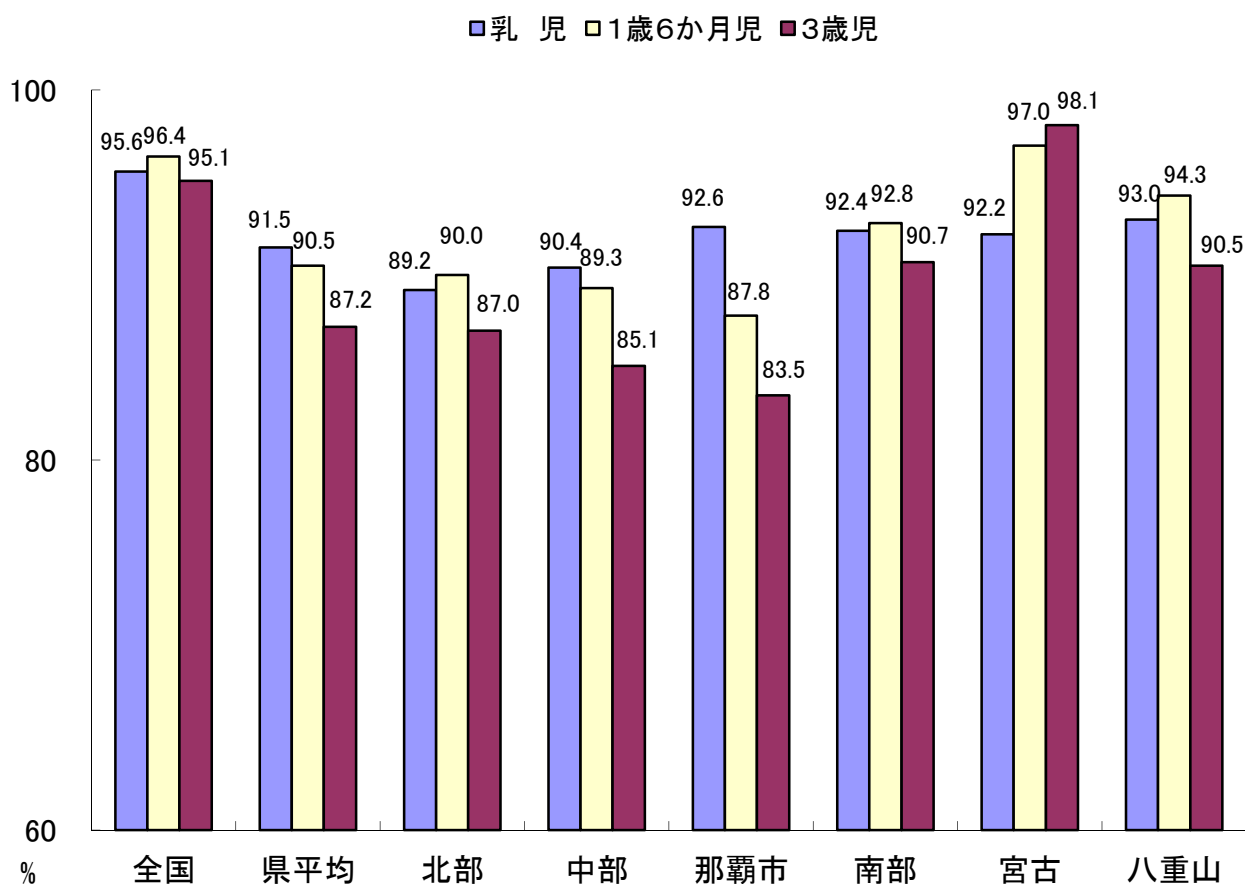

## 26. 乳幼児健診の問診票について

(表4-28)

	乳児健診(前期)				乳児健診(後期)			
	小保のみ	小保+独自	その他	問診票についての意見(自由記載)	小保のみ	小保+独自	その他	問診票についての意見(自由記載)
<b>総数</b>	37	4	1	0	37	3	1	
<b>北部保健所</b>	9	0	0	0	9	0	0	
国頭村	○				○			
大宜味村	○				○			
東村	○				○			
今帰仁村	○				○			
本部町	○				○			
名護市	○				○			
伊江村	○				○			
伊平屋村	○				○			
伊是名村	○				○			
<b>中部保健所</b>	11	1	0		11	0	0	
恩納村	○				○			
宜野座村	○				○			
金武町	○				○			
うるま市	○				○			
沖縄市	○	○			○			
読谷村	○				○			
嘉手納町	○				○			
北谷町	○				○			
北中城村	○				○			
中城村	○				○			
宜野湾市	○				○			
<b>那覇市保健所</b>	1	0	0		1	0	0	
那覇市	○				○			
<b>南部保健所</b>	12	2	1		12	2	1	
浦添市	○				○			
久米島町	○				○			
渡嘉敷村	○				○			
座間味村	○				○			
粟国村	○			村独自の問診票を作らなければ、保健師の問診で記入が出来ない	○			村独自の問診票を作らなければ、保健師の問診で記入が出来ない
渡名喜村	○				○			
南大東村	○				○			
北大東村	○				○			
西原町	○				○			
豊見城市		○	栄養に関する事			○	栄養に関する事	
糸満市	○				○			
南城市			○ 市独自の問診票のみ使用				○ 市独自の問診票のみ使用	
与那原町		○				○		
八重瀬町	○				○			
南風原町	○				○			
<b>宮古保健所</b>	1	1	0		1	1	0	
宮古島市	○				○			
多良間村		○				○		
<b>八重山保健所</b>	3	0	0		3	0	0	
石垣市	○				○			
竹富町	○				○			
与那国町	○				○			

1. 沖縄県小児保健協会作成の問診票のみ使用
2. 沖縄県小児保健協会作成の問診票+市町村独自の問診票を使用

## 26. 乳幼児健診の間診票について

(表4-29)

	1歳6か月児健診				3歳児健診			
	小保のみ	小保+独自	その他	間診票についての意見(自由記載)	小保のみ	小保+独自	その他	間診票についての意見(自由記載)
<b>総数</b>	29	10	2	0	30	10	1	0
<b>北部保健所</b>	9	0	0	0	9	0	0	0
国頭村	○				○			
大宜味村	○				○			
東村	○				○			
今帰仁村	○				○			
本部町	○				○			
名護市	○				○			
伊江村	○				○			
伊平屋村	○				○			
伊是名村	○				○			
<b>中部保健所</b>	7	4	0	0	8	3	0	0
恩納村	○				○			
宜野座村	○				○			
金武町	○				○			
うるま市		○				○		
沖縄市		○			○			
読谷村		○				○		
嘉手納町	○				○			
北谷町		○	積木・応答・言語			○	会話・積木・概念理解	
北中城村	○				○			
中城村	○				○			
宜野湾市	○				○			
<b>那覇市保健所</b>	0	1	0	0	0	1	0	0
那覇市		○				○		
<b>南部保健所</b>	10	3	2	0	10	4	1	0
浦添市	○				○			
久米島町	○				○			
渡嘉敷村	○				○			
座間味村	○				○			
栗国村	○			村独自の問診票を作らなければ、保健師の間診で記入が出来ない	○			村独自の問診票を作らなければ、保健師の間診で記入が出来ない
渡名喜村	○				○			
南大東村	○				○			
北大東村	○				○			
西原町	○				○			
豊見城市		○	栄養に関する事、生活リズム、発達課題、フッ素塗布について			○	栄養に関する事、発達課題	
糸満市		○	県立こども医療センターこころの診療科健診検討委員会資料より			○	県立こども医療センターこころの診療科健診検討委員会資料より	
南城市			○ 市独自の問診票のみ使用				○ 市独自の問診票のみ使用	
与那原町		○				○		
八重瀬町	○				○			
南風原町			○ 町独自の問診票			○		
<b>宮古保健所</b>	1	1	0	0	1	1	0	0
宮古島市	○				○			
多良間村		○				○		
<b>八重山保健所</b>	2	1	0	0	2	1	0	0
石垣市		○				○		
竹富町	○				○			
与那国町	○				○			

1. 沖縄県小児保健協会作成の間診票のみ使用

2. 沖縄県小児保健協会作成の間診票+市町村独自の問診票を使用

沖縄県地域保健課調べ

## 27. 親子教室等子育て支援としての事後教室の開催(平成28年度)

(表4-30)

市町村名	事業名	開催年月及び回数		対象者	実施場所	スタッフ	取組内容
		開催年月	回数				
名護市	乳幼児健診事後教室「むぎっこ」	平成28年4月～平成29年3月	12	①乳児から概ね2歳未満の児とその保護者 ②乳幼児健診の場で、発達の遅れや育てにくさを感じていると訴えた保護者とその子	名護中央公民館	保健師、保育士、心理士	スタッフ事前・事後ミーティング、自由遊び、親子遊び、絵本の読み聞かせ、参加者交流会、個別相談
国頭村	-						
大宜味村	子育てサークル	5月、10月、12月	3	3ヶ月児～未就学児(家庭保育児)	大宜味村農村環境改善センター	保健師、看護師、管理栄養士、母子保健推進員	・ふれあい体操 ・ベビーマッサージ ・ムーニー作り
	離乳食実習	6月、9月、2月	3	3ヶ月児～1才6ヶ月児	大宜味村農村環境改善センター	保健師、看護師、管理栄養士、母子保健推進員	月齢に応じた離乳食作り。試食
東村	-						
今帰仁村	-						
本部町	-						
伊江村	-						
伊平屋村	親子ふれあい地域療育支援事業	6月・11月/年	2	乳幼児健診にて発達要精査となった児	伊平屋村総合センター	医師、言語聴覚士、理学療法士、心理士、保健師	療育相談
伊是名村	-						
宜野湾市	のびっこ親子教室	8年5月/H20年度	12	発達に遅れの疑いのある児及び子育てに不安が強い親子	宜野湾市保健相談センター	保健師、臨床心理士、保育士、言語聴覚士、主事、母子保健推進員	自由遊び、設定保育の場を通して、児の特性の有無を観察。保護者と子どもについての共有を図り、不安や疑問等の軽減を図る。
沖縄市	親子教室(きりんクラブ)	毎月1回(3月除く)	11	1歳6か月～3歳6か月	沖縄市福祉文化プラザ1F	保健師、保育士、助産師、心理士、要員	自由遊び、設定遊び、父母とのふりかえり、保護者の育児相談、兄弟児の託児、療育への移行支援
	親子教室(おひさまクラブ)	毎月1回(3月除く)	11	3歳6か月～就学前	沖縄市福祉文化プラザ1F	保健師、保育士、助産師、心理士、要員	自由遊び、設定遊び、父母とのふりかえり、保護者の育児相談、兄弟児の託児、療育への移行支援
うるま市	あつふるくらぶ おれんじくらぶ	H28.4～7月、H28.9月～H29.2月	10	1歳半健診にてこどもの発達面、行動面、生活面において、経過観察や継続支援が必要と判断した親子。その他子育てについて不安や困りごとがある親子。	健康福祉センターうるま 視聴覚室B	保育士、保健師、助産師、看護師、臨床心理士	自由遊び、リズム遊び、ふれあい遊び、感覚遊び、集団遊び、親ミーティングなど
恩納村	乳幼児発達支援教室	月1回	12回/年	・発達の気になる子と保護者 ・育児指導が必要な保護者	恩納村総合保健福祉センター	保健師、保育士、臨床発達心理士	集団遊び、発達相談、育児相談、親子の交流
宜野座村	-						
金武町	さくらんぼ教室	月1回	12	幼児健診後の結果や保健相談で精神発達面、行動面でフォローを必要とする幼児及び保護者	金武町総合保健福祉センター	保健師、心理療法士、保育士	自由あそび、親子ふれあい遊び、集団遊び、親交流ミーティング
読谷村	のびのびクラブ(親と子の遊びの教室)	毎月1回	12	幼児健診等からフォローが必要と思われる児とその保護者	読谷村文化センター 中ホール	心理士、保健師、看護師、保育士、母子保健推進員	自由遊び、親子ふれあい遊び、集団遊び、絵本の読み聞かせ、親同士のミーティング
嘉手納町	たんぼぼクラブ	H28.4/27、5/18、6/15、7/20、8/10、9/21、10/19、11/16、12/21、H29.1/15、2/15、3/15	12	1歳6か月健診後、フォローが必要な親子(2歳児対象)	嘉手納町総合福祉センター	保育士、保健師、相談員、事務、言語聴覚士、母子保健推進員	ダイナミックな運動、ふれあい遊び、出席確認、集団遊び、拍手遊び、絵本読み聞かせ等
北谷町	ぞうさんくらぶ	月1回	12	1.6健診、3歳児健診、2歳児園科健診からの事後フォロー	北玉児童館	保健師・保育士・臨床心理士・母子保健推進員	自由遊び、ふれあい遊び、主活動、絵本、親ミーティング、情報提供
北中城村	ちゅら教室	平成28年5月～平成29年3月まで	11	1歳6か月児健診において発育・発達フォローを必要とする親子	子育て支援センター	保健師、保育士、心理士	親子がいろいろな遊びを経験し、人との関わりをもつ中で、母親等がわが子の成長・発達に気づいたり、親子の関わり方の楽しさを共感する
中城村	わくわく教室	毎月第4水曜日	月1回	1歳半健診で問診項目等の発達で気になる児とその保護者	子育て支援センター	保育士、相談員、保健師、心理士	親子の触れ合い遊びが中心



市町村名	事業名	開催年月及び回数		対象者	実施場所	スタッフ	取組内容
		開催年月	回数				
那 覇 市	すくすく教室	月2回(第1・3水曜日)	24	1.6受診後から2歳児で、発達および子育て支援が必要と思われる親子	那覇市保健所	保健師、保育士、臨床心理士、言語聴覚士、母子保健推進員	自由遊び、設定保育 保護者ミーティング 事前事後ミーティング
	ふれあい広場ほんわか	H28.6月、8月、10月、12月、H29.2月	5	・発達が気になる乳幼児 ・子どもとの関わり方に不安を持つ保護者	那覇市保健所	保育士、保健師	・自由あそび ・手遊び、親子体操、絵本読み聞かせ、制作等 ・保健師、保育士の個別相談
浦 添 市	健診事後教室 (さくらんぼクラブ)	H28.5、8、11月 H29.2月	4	・1歳6か月児健康診査において医師又は保健師、臨床心理士等が成長・発達について経過観察が必要と判断した児 ・保護者が育てにくさを感じている児等	保健相談センター	保育士、臨床心理士、保健師	自由遊び、設定保育、保護者と教室の振り返り、必要時医療機関、療育への移行支援
	発達講演会	H28.11月、H29.1月	2	0歳児から3歳児の保護者	保健相談センター	臨床心理士、保健師	小児発達に関する専門医、言語聴覚士による講話
渡 嘉 敷 村	-						
座 間 味 村	-						
粟 国 村	-						
渡 名 喜 村	-						
北 大 東 村	-						
南 大 東 村	-						
久 米 島 町	-						
糸 満 市	健診事後教室	月1回	12	発達面の心配・子育てに不安のある親子	すこやか館	保育士、保健師、心理士、母子保健推進員	親子遊び、設定遊び等を通して、児の状況を共有し表出した困り感等を発達相談等へ繋げている。
豊 見 城 市	親子教室 事後教室	毎月開催	12	1歳6か月児健診健康診査で発達支援が必要と思われる児と保護者	市役所4階保健センター	保育士、臨床心理士、保健師、母子保健推進員	自由遊び、設定遊び、相談、指導
西 原 町	親子療育事業 親子ひろば「えくぼ」 (前半クラス)	平成28年5月～平成29年3月	11	発達及び子育ての支援が必要と思われる親子 (1歳半～3歳前半)	保健センター	保健師2人 保育士2人 臨床心理士1人 母子保健推進員1人	自由遊び、朝の集まり、集団遊び、帰りの集まり、保護者とのミーティング、スタッフ間の事前・事後ミーティング
	親子療育事業 親子ひろば「えくぼ」 (後半クラス)	平成28年5月～平成29年3月	11	発達及び子育ての支援が必要と思われる親子 (3歳後半以降)	保健センター	保健師2人 保育士2人 臨床心理士1人 母子保健推進員1人	自由遊び、朝の集まり、集団遊び、帰りの集まり、保護者とのミーティング、スタッフ間の事前・事後ミーティング
南 城 市	-						
八 重 瀬 町	にこにこキッズ	平成21年度より開催 毎月1回	12	1歳6か月～3歳未満	八重瀬町保健センター	臨床心理士、保育士、保健師	参加者17組 1回あたりの参加者5.7人
南 風 原 町	-						
与 那 原 町	-						
宮 古 島 市	のびのび教室	毎月1回実施	12	乳幼児健診(1歳6ヶ月)から発達面で継続支援が必要と判断された幼児と保護者	平良保健センター	保育士、臨床心理士、保健師、看護師	集団遊びを通して、児の発達を確認する
	ことばのすくすく相談	毎月1～2回実施	29	乳幼児健診後、ことばで要支援となった児と保護者	平良保健センター	言語聴覚士、臨床心理士、保健師、看護師	言語聴覚士による児の発語の確認と保護者の個別相談
多 良 間 村	-						
石 垣 市	にこにこ教室	月1回	12	1歳6か月児健診で発達(言語、行動、情緒、社会性)が気になる児及びその保護者	健康福祉センター(検診ホール)	保健師、保育士、指導員	保育士による親子遊び(自由遊び・設定遊び)、保育士による発達の経過観察、育児相談
竹 富 町	-						
与 那 国 町	-						

沖縄県地域保健課調べ

## 28. 乳幼児健診の事後フォロー実施状況

(表4-31)

	取り組んでいる	取組み内容						その他
		親子教室	電話連絡	訪問	個別相談	保育所との連携	予防接種等他事業にて確認	
<b>総計</b>	<b>40</b>	<b>20</b>	<b>34</b>	<b>33</b>	<b>36</b>	<b>34</b>	<b>18</b>	
<b>北部保健所</b>	<b>9</b>	<b>2</b>	<b>7</b>	<b>8</b>	<b>7</b>	<b>8</b>	<b>5</b>	
名護市	○	○	○	○	○	○	○	
国頭村	○			○		○		巡回支援事業にて、保育所を巡回。その他家庭保育などは個別ケースで訪問にて対応。
大宜味村	○	○	○	○	○	○		
東村	○		○	○	○	○		
今帰仁村	○		○	○	○	○	○	臨床心理士による子育て相談の実施
本部町	○		○	○	○	○	○	健診後のミーティング時、スタッフ間で情報共有し、地区担当保健師に事例を引き継ぐ(心理相談等の紹介を実施)必要に応じ、家庭訪問を実施する事もある。
伊江村	○		○	○	○	○	○	親子ふれあい事業
伊平屋村	○		○	○	○	○	○	親子ふれあい地域療育等支援事業
伊是名村	○							親子ふれあい事業(北部保健所、名護療育園と連携して療育相談を年に2回実施)
<b>中部保健所</b>	<b>11</b>	<b>10</b>	<b>11</b>	<b>11</b>	<b>10</b>	<b>11</b>	<b>4</b>	-
宜野湾市	○	○	○	○	○	○		
沖縄市	○	○	○	○	○	○		
うるま市	○	○	○	○	○	○		
恩納村	○	○	○	○	○	○		
宜野座村	○		○	○		○	○	
金武町	○	○	○	○	○	○		
読谷村	○	○	○	○	○	○		
嘉手納町	○	○	○	○	○	○		
北谷町	○	○	○	○	○	○	○	
北中城村	○	○	○	○	○	○	○	
中城村	○	○	○	○	○	○	○	
<b>那覇市保健所</b>	<b>1</b>	<b>1</b>	<b>1</b>	<b>1</b>	<b>1</b>	<b>1</b>	<b>0</b>	-
那覇市	○	○	○	○	○	○		
<b>南部保健所</b>	<b>14</b>	<b>5</b>	<b>11</b>	<b>9</b>	<b>14</b>	<b>9</b>	<b>6</b>	-
浦添市	○	○	○	○	○		○	
渡嘉敷村	○		○	○	○	○	○	
座間味村	○		○	○	○			幼稚園との連携・療育相談
粟国村	○		○		○	○	○	
渡名喜村	○				○			
南大東村	○				○			臨床心理士による療育相談から児童精神科医による診察
北大東村								専門職不座の為
久米島町	○			○	○	○		
糸満市	○	○	○	○	○	○		
豊見城市	○	○	○	○	○			経過観察クリニック(フォロー健診)
西原町	○	○	○	○	○	○		保育所に通っている子については、保育所巡回の臨床心理士と情報共有。
南城市	○		○	○	○	○	○	
八重瀬町	○	○	○	○	○	○	○	1歳6か月検診時等に親子教室の案内や時期(2歳児・3歳児等)を目途に電話や保育園での巡回相談や電話等にて経過をみて支援。また、臨床心理士や保育士等と協力しながら支援方法を検討。
与那原町	○		○	○	○	○		
南風原町	○		○	○	○	○	○	
<b>宮古保健所</b>	<b>2</b>	<b>1</b>	<b>1</b>	<b>1</b>	<b>1</b>	<b>2</b>	<b>1</b>	-
宮古島市	○	○	○	○	○	○	○	
多良間村	○					○		
<b>八重山保健所</b>	<b>3</b>	<b>1</b>	<b>3</b>	<b>3</b>	<b>3</b>	<b>3</b>	<b>2</b>	-
石垣市	○	○	○	○	○	○	○	
竹富町	○		○	○	○	○		
与那国町	○		○	○	○	○	○	

## 29. 市町村母子保健事業実施状況(こども医療費助成事業)

こどもの疾病の早期発見と早期治療を促進し、こどもの健全な育成を図るため、市町村が行うこども医療費助成事業に要する経費について補助金を交付する。平成6年度から事業を開始し、県内すべての市町村がこども医療費を実施している。平成27年10月からは、通院に係る対象年齢を就学前まで拡大し、平成28年10月からは、医療機関窓口での支払いが困難な方を対象とした貸付制度を導入した。

平成28年度の助成金額は2,472,723千円(内県補助額1,229,833千円)となっている。

### こども医療費助成事業実施状況

(表4-32)

	平成23年度	平成24年度	平成25年度	平成26年度	平成27年度	平成28年度
実施市町村	41市町村	41市町村	41市町村	41市町村	41市町村	41市町村
市町村助成実績	1,857,298	1,825,596	1,954,136	2,150,398	2,187,027	2,472,723
医療費負担額	1,953,385	1,918,884	2,051,665	2,268,439	2,400,544	2,899,821
県補助額	926,315	912,401	971,377	1,073,962	1,089,967	1,229,833

単位: 件・千円

### 30. 市町村母子保健事業 課題及び重点事項

(表4-33)

市町村名	課題	重点事項
北部保健所		
名護市	幼児期・学童期のむし歯のある者の割合が全国より高い状況にある。	2歳児歯科健康診査の実施
国頭村	保育士へのフッ素洗口の知識(必要性、安全性について)	マタニティクラスの事業内容の充実
大宜味村	親子支援	発達支援
東村	乳健後のフォローについて(未受診、要経過観察時の対応について等)	乳健後のフォローの一つとして、子育て発達相談会の実施
今帰仁村	若年妊産婦、ハイリスク妊産婦への相談支援の体制整備、低出生体重児や未熟児の数が緩やかに増加傾向にあり、その予防や支援。乳幼児健診後のフォローアップ体制の整備。妊娠期から子育て期にわたる切れ目ない支援体制の整備。	利用者支援事業(母子保健型)
本部町	乳児健診、1歳6か月児健診の受診率が県平均より低い。	未受診者対策
伊江村	島では子育てサポートが充実しておらず、一時預かりなどの社会資源が少ない	・子育て世代包括支援センターの整備 ・一時預かりや相談場所の整備
伊是名村	若年妊婦が増加傾向にあり、島外に居住していることが多いため、なかなか訪問できず、支援に苦慮している。	若年妊婦の支援。訪問できないときは電話にて随時、状況を確認したり保健指導を実施。居住市町村との連携を図る。妊婦支援台帳の整理。

市町村名	課題	重点事項
中部保健所		
宜野湾市	乳幼児健診の未受診 発達の気になる子へのフォロー体制	乳幼児健診の未受診者対策 発達支援事業のフォロー体制づくり
沖縄市	<p>出生数、児童数が県内でも上位を占め、こどもの多い市として特徴がある。</p> <ul style="list-style-type: none"> <li>・若年妊婦(19歳以下)出生率が県全体率と比較し高い。</li> <li>・2,500g未満出生率が市部11市のうち上位を占めている(H27年度・2位)</li> <li>・1歳6ヶ月児及び3歳時のうみろ患者率が県と比較し高い。また、3歳児の患者率は1歳6ヶ月児の10倍となっている。</li> </ul> <p>妊産婦が安心して妊娠・出産・育児ができる環境づくり及びこどもが望ましい生活習慣を身につけるためのポピュレーションアプローチによる予防対策や保健指導が必要。</p>	<ul style="list-style-type: none"> <li>・母子健康支援事業(両親学級、思春期教室、産後ママ教室等)</li> <li>・乳児全戸訪問事業</li> <li>・多胎児育児支援事業</li> <li>・乳幼児発達相談事業</li> <li>・母子健康推進員協議会</li> </ul>
うるま市	<p>【妊娠期】</p> <ol style="list-style-type: none"> <li>1. 低出生体重児の出生率が高い</li> <li>2. 妊婦や配偶者の喫煙率が高い</li> <li>3. 妊婦健診の有所見率が高い(貧血、高血圧、高血糖)</li> </ol> <p>【乳幼児期】</p> <ol style="list-style-type: none"> <li>1. 乳幼児健康診査受診率が低い</li> <li>2. 食の課題(発達年齢にあった離乳食や幼児食に進められていない、3歳児の朝食摂取率が県平均より低い)</li> <li>3. 生活リズムの乱れ</li> <li>4. 保護者の喫煙率が高い</li> <li>5. 育児不安の軽減や児童虐待予防</li> </ol> <p>【学童・思春期】</p> <ol style="list-style-type: none"> <li>1. 全出生に占める10代の母親の割合が高い</li> </ol>	<p>(健康うるま21の重点テーマ)</p> <ol style="list-style-type: none"> <li>1. 健診受診率、予防接種率の向上</li> <li>2. 早起きして朝ごはん(規則正しい生活リズム)</li> <li>3. 喫煙者の減少の取り組みを推進する。</li> </ol> <p>【妊娠期】</p> <p>&lt;課題1、2に対して&gt;</p> <ol style="list-style-type: none"> <li>①母子健康手帳交付時に、全数保健指導を実施(妊娠中の健康管理について)</li> </ol> <p>&lt;課題3に対して&gt;</p> <ol style="list-style-type: none"> <li>①妊婦健康診査の有所見者への電話指導</li> </ol> <p>【乳幼児期】</p> <p>&lt;課題1に対して&gt;</p> <ol style="list-style-type: none"> <li>①保育所等市内子育て支援関連施設との連携(健診受診勧奨ポスターの掲示、チラシ配布個別勧奨)</li> <li>②未受診者への個別訪問による受診勧奨</li> </ol> <p>&lt;課題2に対して&gt;</p> <ol style="list-style-type: none"> <li>①乳幼児健康診査時の栄養相談や、個別栄養相談の実施。</li> <li>②離乳食教室での指導</li> </ol> <p>&lt;課題3に対して&gt;</p> <ol style="list-style-type: none"> <li>①親子運動遊び教室の開催(幼児期の生活リズムについて)</li> </ol> <p>&lt;課題4に対して&gt;</p> <ol style="list-style-type: none"> <li>①母子健康手帳交付時や乳幼児健康診査時場面での保護者への禁煙の勧め。</li> </ol> <p>&lt;課題5に対して&gt;</p> <ol style="list-style-type: none"> <li>①全保健指導場面を通じた、発育発達に関する相談指導。</li> <li>②健診未受診児や予防接種未接種児の把握および児童家庭課と連携。</li> </ol> <p>【学童・思春期】</p> <p>&lt;課題1に対して&gt;</p> <ol style="list-style-type: none"> <li>①教育関係機関と連携した市内中学校における思春期教室の開催。</li> <li>②保護者や関係者向けの思春期講座の開催</li> </ol>

市町村名	課題	重点事項
恩納村	1. 乳幼児健診未受診者の把握や対策が不十分 2. 発達が気になる児の把握とフォローの強化	1. 健診未受診者の把握と受診勧奨の方法を検討 2. 個別の訪問や相談を強化する。村立保育所巡回相談により、保育士・臨床発達心理士と情報共有し、より効果的な発達支援へつなげる。
宜野座村	・妊婦健診結果でタイムリーな保健指導が出来ていない ・低出生体重児が増えている	・母子手帳交付時の保健指導、栄養指導の継続実施 ・ハイリスク妊婦管理の徹底 ・6～7ヶ月赤ちゃん相談
読谷村	・妊娠期からの健康管理 ・ハイリスク妊産婦のフォローを強化 ・未熟児・低出生体重児の予防 ・乳幼児健診受診率の向上	・保健師又は看護師による親子健康手帳の交付、栄養士による妊婦栄養相談の即日実施 ・ハイリスク妊産婦の産前産後の継続フォロー実施 ・乳幼児健診未受診者の実態把握と受診勧奨
嘉手納町	・健診受診率が低い ・乳幼児のう歯罹患率が高い ・発達支援が必要な児の早期発見、早期支援 ・保護者の喫煙率の高さ ・低出生体重児が多い	・健診受診率向上のための周知徹底、未受診者の把握を行い、受診勧奨 ・フッ化物塗布事業の推進、健診でのフッ化物塗布の継続 ・健診事後教室の継続実施 ・相談窓口の周知、子育て支援 ・妊産婦乳幼児支援体制整備事業による、妊婦の喫煙支援と痩せ妊婦の栄養指導の実施
北谷町	①乳幼児健診の発達支援の強化 ②乳幼児健診の受診率が低い ③妊娠期からの健康・育児支援	①乳幼児健診および事後指導の整理、充実 ②乳幼児健診未受診対策事業 ③妊娠届時のアンケート見直し。妊娠期からの支援の充実
北中城村	①乳幼児健診受診率の向上 ②健診後のフォロー	①母子保健推進員による未受診者勧奨の強化、保健師による受診勧奨の電話 ②福祉課、保育所、幼稚園との連携強化
中城村	乳幼児健診の受診率が低い	未受診者の把握・分析
<b>那覇市保健所</b>		
那覇市	発達関連事業にかかわる心理士の確保	母子健康包括支援センター(子育て世代包括支援センター)設置に向けた準備

市町村名	課題	重点事項
南部保健所		
浦添市	①出生数における低出生体重児の割合が全国平均と比べ高い ②むし歯のない3歳児の割合が県平均と比べ低い	①妊娠届出時の保健指導、妊娠健診結果データを活用した継続支援の充実 ②2歳児歯科健診事業の推進
渡嘉敷村	予防接種を希望しない親への対応。	予防接種について、保健師や診療所医師と個別相談を行う。
座間味村	近年村内において配慮が必要とされる児童が増加し、子育て上の困り感を持つ保護者が増加している。また幼稚園及び学校においても一人ひとりの個性・特性に応じた、より専門的な知見に基づいた配慮が必要になっている。	発達障害に関する ①療育相談員(作業療法士)による療育相談(年4回) ②発達障害への理解を深める講演会の実施 ③学校、幼稚園及び教育委員会との連携体制の構築
渡名喜村	0歳児の子育て不安	乳児健康相談事業

(表4-33)

市町村名	課題	重点事項
南大東村	発達相談・むし歯予防	
北大東村	離島であるため、本島での出産になり2ヶ月は配偶者・親戚と離れ不安が強くなる状況。出産後の赤ちゃんとの生活で心配がある。	新生児訪問事業
久米島町	①妊婦健診受診率の低迷 ②未熟児、低出生体重児割合の増 ③乳幼児健診受診率の低下(未受診者の把握不十分)	①母子手帳交付時に健診の重要性及び健診費用負担の助成制度の説明行う ②全妊婦への母子手帳交付時の保健・栄養指導実施及びハイリスク妊婦は医療機関との連携を密にする。 ③健診再通知の継続、保育所との連携、母推による未受診者訪問及び受診勧奨
糸満市	低出生・貧血が多い 虫歯罹患率が高い	母子手帳交付時、栄養士・保健師の全数面談ちゅらまま・すくすく赤ちゃんの実施 マタニティ教室の充実 親子で歯っぴ〜プロジェクトの実施 1歳6ヶ月児健診のフッ素塗布の実施
豊見城市	低出生体重児及び未熟児出生の危険因子となる妊婦の喫煙とやせについて健康課題がある。 3歳児のむし歯罹患率の減少	親子手帳交付時と妊婦健診結果からの保健指導。乳幼児健診の受診率向上と歯科保健対策
西原町	①低出生体重児の予防 ②未熟児支援について保健師一人あたりの支援件数が少ないため、経験が積めない ③健診事後教室(親子ひろば)の参加者が少ない	①親子健康手帳交付時の保健指導の充実を図る ②未熟児支援は保健師2人体制で実施する ③親子ひろば参加勧奨及び、保育所等関係機関と連携を図る
南城市	・低出生体重児の減少、将来の生活習慣病のリスク軽減する ・乳幼児期からの基本的な生活習慣を身につける ・生活支援を必要とする方を切れ目なく支援する	・母子手帳交付時の保健指導(適正な体重増加の確認と妊婦健診の必要性確認) ・各健診や相談での保健・栄養指導(子どもの発達やその時期にあった食事の確認) ・リスクがある方を母子手帳交付時から相談員へ情報提供し面談してもらい必要時同伴訪問し切れ目ない支援へ繋ぐ。
八重瀬町	①乳幼児健診の受診率向上(未受診者の把握とフォロー) ②栄養指導・保健指導の徹底(食事及び生活リズムに関する指導の強化) ③若年、経済的、うつ、育児ストレス、発達が気になる児等の養育支援世帯の支援 ④妊娠高血圧・妊娠糖尿病のハイリスクの支援	①乳幼児健診率の向上 ②栄養指導・保健指導の強化 ③養育者支援世帯の訪問支援 ④妊娠高血圧・妊娠糖尿病等のハイリスク支援



(表4-33)

市町村名	課題	重点事項
与那原町	①低出生体重児 割合は16.4%(H25)→14.6%(H26)→11.2%(H27)と改善が見られるが、全国と比べると高い。 ②乳幼児期の生活習慣(リズム)の改善 ③乳児期の貧血予防 ④妊娠期の貧血・妊娠高血圧症候群・妊娠糖尿病の予防	①低出生体重児対策継続 ・妊婦学級実施(6回/年) ・母子健康手帳交付時の保健指導の充実を図る ②すべての母子事業において、一貫して生活リズムや食(栄養)の大切さを学習できる場となるように取り組む。 ③母子健康手帳交付時および乳児健診での保健指導の充実を図る。 ④母子健康手帳交付時の保健指導の充実を図る。
南風原町	・低出生体重児の出生予防、産まれてくる子どもや妊婦自身の将来の生活習慣病予防のための支援 ・乳幼児健診がスクリーニングだけでなく、親自身が子どもの成長発達のプロセスを学習できる場にする ・子ども達の生活習慣(生活リズム、食など)の基礎づくり	・低出生体重児の出生予防、産まれてくる子どもや妊婦自身の将来の生活習慣病予防のための支援強化(H28年度も引き続き母子手帳交付時に全妊婦に対して保健師の面談を実施。BMI18.5未満の妊婦は栄養士による面談を実施) ・親自身で子どもの成長発達のプロセスを理解し、子どもの成長を支えていけるような保健指導・栄養指導を継続で実施。 (乳児健診・4ヶ月離乳食教室・7ヶ月児相談・1歳6ヶ月児健診・2歳時健診・3歳児健診)
宮古保健所		
宮古島市	①妊婦の貧血の割合が県平均より高い(H27年度県8.5%、宮古島市13.6%) ②妊娠中の喫煙率が県平均より高い(H27年度県4.6%、宮古島市6.5%) ③低出生体重児の割合が県平均より高い(H25年度県11.4%、宮古島市12.9%) ④3歳児の肥満率が高い(H27年度県3.9%、宮古島市5.3%) ⑤3歳児のう蝕有病率が高い(H27年度県30.6%、宮古島市40.5%) ⑥支援が必要な若年妊婦の増加	①母子手帳発行時の、保健指導充実(栄養・禁煙指導等) ②乳幼児健診等での、栄養指導の充実・強化 ③乳幼児健診等での、歯科指導の強化 ④育児支援の充実(関係機関との連携) ⑤思春期教育の充実
八重山保健所		
石垣市	①乳幼児健診後のフォロー ②妊婦の喫煙	①発達が気になる児の支援体制の整備 ②妊娠届時に喫煙状況を調査、リーフレットやサポート手帳を用いての禁煙支援
与那国町	・島ネットワーク総合相談事業は、個別面談や子どもの発達に関して、保育所・幼稚園等連携で要必要性。	島ネットワーク総合相談事業

平成29年8月沖縄県健康長寿課調べ

### 3 1. 養育医療券交付び養育医療給付状況

平成28年度

(表4-34)

市町村名	総数	体重別交付状況（新規）					養育医療給付状況（新規・継続）		
		1,000g以下	1,001～1,500g	1,501～2,000g	2,001～2,500g	2,501g以上	実人員	延件数	延日数
<b>沖縄県総計</b>	<b>512</b>	<b>71</b>	<b>90</b>	<b>220</b>	<b>105</b>	<b>26</b>	<b>577</b>	<b>1,310</b>	<b>24,270</b>
北部保健所	40	4	6	11	18	1	44	89	1,501
国頭村	1	0	0	0	1	0	1	1	20
大宜味村	0	0	0	0	0	0	0	0	0
東村	0	0	0	0	0	0	0	0	0
今帰仁村	6	1	1	3	1	0	6	11	289
本部町	4	0	1	0	3	0	5	12	164
名護市	25	3	3	8	10	1	28	57	900
伊江村	3	0	1	0	2	0	3	6	106
伊平屋村	0	0	0	0	0	0	0	0	0
伊是名村	1	0	0	0	1	0	1	2	22
中部保健所	225	35	35	86	55	14	257	561	10,838
恩納村	4	0	1	2	1	0	4	7	104
宜野座村	8	0	1	2	4	1	8	7	247
金武町	10	2	0	5	2	1	12	12	541
うるま市	51	5	8	20	15	3	63	129	2,353
沖縄市	69	12	9	23	19	6	77	185	3,457
読谷村	24	5	5	6	6	2	24	58	1,109
嘉手納町	2	0	1	0	1	0	2	5	70
北谷町	7	2	0	5	0	0	10	27	470
北中城村	15	1	3	6	4	1	17	36	637
中城村	4	2	0	2	0	0	6	17	344
宜野湾市	31	6	7	15	3	0	34	78	1,506
那覇市保健所	73	10	18	35	7	3	87	216	4,058
那覇市	73	10	18	35	7	3	87	216	4,058
南部保健所	128	16	28	68	13	3	142	324	5,822
浦添市	33	4	8	18	3	0	36	87	1,562
久米島町	6	0	3	2	0	1	6	14	237
渡嘉敷村	0	0	0	0	0	0	0	0	0
座間味村	0	0	0	0	0	0	0	0	0
栗国村	0	0	0	0	0	0	0	0	0
渡名喜村	0	0	0	0	0	0	0	0	0
南大東村	1	0	0	1	0	0	2	3	37
北大東村	0	0	0	0	0	0	0	0	0
西原町	10	3	1	5	1	0	10	19	391
豊見城市	15	2	2	7	3	1	17	36	564
糸満市	20	3	5	11	1	0	22	57	1,152
八重瀬町	9	1	2	5	1	0	10	22	298
南城市	12	0	1	8	3	0	13	27	381
与那原町	4	1	1	1	0	1	4	12	259
南風原町	18	2	5	10	1	0	22	47	941
宮古保健所	21	4	0	7	6	4	21	56	953
宮古島市	20	4	0	6	6	4	20	55	934
多良間村	1	0	0	1	0	0	1	1	19
八重山保健所	25	2	3	13	6	1	26	64	1,098
石垣市	24	2	2	13	6	1	25	61	1,033
竹富町	1	0	1	0	0	0	1	3	65
与那国町	0	0	0	0	0	0	0	0	0

※未熟児養育医療は平成25年度より市町村に権限委譲

### 32. 育成医療受診券交付状況

身体に障害のある18歳未満の児童に対する治療費の公費負担制度で、比較的短期間に治療できる障害者に対して、指定医療機関において必要な医療を給付する。

所得に応じ一部自己負担があり、申請は、各市町村で行う。

障害区分：①肢体不自由②視覚障害③聴覚・平衡機能障害④音声・言語・咀嚼機能障害

⑤内臓障害（心臓・内臓等）⑥免疫機能障害

（平成28年3月診療分～平成29年2月診療分）

市町村名	総数	障 害 別											
		肢体不自由		視覚障害		聴覚・平衡機能障害		音声・言語・咀嚼機能障害		内臓障害		免疫機能障害	
		入院	入院外	入院	入院外	入院	入院外	入院	入院外	入院	入院外	入院	入院外
<b>沖縄県総計</b>	<b>2,130</b>	<b>191</b>	<b>199</b>	<b>7</b>	<b>8</b>	<b>34</b>	<b>37</b>	<b>141</b>	<b>305</b>	<b>630</b>	<b>578</b>	<b>0</b>	<b>0</b>
北部保健所	132	11	4	0	0	1	1	10	18	44	43	0	0
国頭村	15	5	1	0	0	0	0	2	3	2	2	0	0
大宜味村	2	0	0	0	0	0	0	0	0	1	1	0	0
東村	2	0	0	0	0	0	0	0	0	1	1	0	0
今帰仁村	25	1	1	0	0	0	0	1	1	11	10	0	0
本部町	12	4	1	0	0	0	0	2	3	1	1	0	0
名護市	73	0	0	0	0	1	1	5	11	28	27	0	0
伊江村	3	1	1	0	0	0	0	0	0	0	1	0	0
伊平屋村	0												
伊是名村	0												
中部保健所	846	68	77	3	3	14	15	52	112	259	243	0	0
恩納村	18	4	4	0	0	0	0	0	0	5	5	0	0
宜野座村	8	1	1	0	0	2	2	1	1	0	0	0	0
金武町	22	0	0	1	1	1	2	2	3	8	4	0	0
うるま市	234	19	24	1	1	3	3	19	35	64	65	0	0
沖縄市	237	20	21	1	1	2	2	13	34	75	68	0	0
読谷村	64	4	4	0	0	0	0	1	6	25	24	0	0
嘉手納町	10	2	2	0	0	1	1	0	0	2	2	0	0
北谷町	47	4	3	0	0	2	2	3	7	14	12	0	0
北中城村	23	0	0	0	0	1	1	0	1	10	10	0	0
中城村	21	1	3	0	0	0	0	0	1	8	8	0	0
宜野湾市	162	13	15	0	0	2	2	13	24	48	45	0	0
那覇市保健所	380	36	37	1	1	7	8	30	68	101	91	0	0
那覇市	380	36	37	1	1	7	8	30	68	101	91	0	0
南部保健所	686	67	75	3	3	10	10	38	91	202	187	0	0
浦添市	180	19	21	0	0	3	3	11	30	48	45	0	0
久米島町	2	1	0	0	0	0	0	0	0	1	0	0	0
渡嘉敷村	0												
座間味村	0												
栗国村	0												
渡名喜村	0												
南大東村	2	0	0	0	0	0	0	0	1	1	0	0	0
北大東村	2	0	0	0	0	0	0	0	0	1	1	0	0
西原町	54	3	4	1	1	1	1	2	4	19	18	0	0
豊見城市	105	17	19	1	1	0	0	4	11	27	25	0	0
糸満市	105	9	11	0	0	2	2	6	17	31	27	0	0
八重瀬町	38	3	3	0	0	0	0	1	3	14	14	0	0
南城市	87	3	5	0	0	2	2	9	16	26	24	0	0
与那原町	35	3	3	1	1	0	0	3	6	9	9	0	0
南風原町	76	9	9	0	0	2	2	2	3	25	24	0	0
宮古保健所	47	3	5	0	0	1	1	5	6	14	12	0	0
宮古島市	47	3	5	0	0	1	1	5	6	14	12	0	0
多良間村	0												
八重山保健所	39	6	1	0	1	1	2	6	10	10	2	0	0
石垣市	34	6	1	0	1	1	2	4	7	10	2	0	0
竹富町	3	0	0	0	0	0	0	1	2	0	0	0	0
与那国町	2	0	0	0	0	0	0	1	1	0	0	0	0

※育成医療は平成25年度より市町村に権限委譲

