

ワクチンの接種状況について

1 現在の状況

- ・ 2月7日時点接種実績

1回目	1,045,709人	(70.4%)
2回目	1,032,374人	(69.5%)
3回目	105,151人	(7.1%)

 高齢者63,024人 (19.0%)

2 県広域接種センター

- ・ 沖縄県北部合同庁舎（名護市）2月5日（土）～

毎週土・日 18:00～20:30 1日 250名

- ・ N. B. C. 沖縄（沖縄市）2月6日（日）～

連日（設定がない日有り）18:00～20:30 1日500名

- ・ 那覇クルーズターミナル（那覇市）2月5日（土）～

連日 18:00～20:30 1日500名

- ・ 対象：2回目接種から6か月以上経過した接種券をお持ちの18歳以上の県民
現在までにワクチンを一度も接種していない方。モデルナ社あるいは
アストラゼネカ社ワクチンを1回接種された方。

3 3回目接種（追加接種）市町村の状況

- ・ 各市町村にて施設中心に高齢者に対し接種を開始済み。
- ・ 各自治体で集団接種・個別接種を順次開始
- ・ 小規模離島でも順次接種開始。座間味村終了。2/9～10粟国村（高齢者）。
2/11～12北大東村（全住民）、伊是名村（高齢者）、2/11～13西表・鳩間島など

4 5-11歳の小児に対する接種

- ・ 3月から希望者に対し接種開始予定

新型コロナウイルスワクチン接種率（沖縄県）

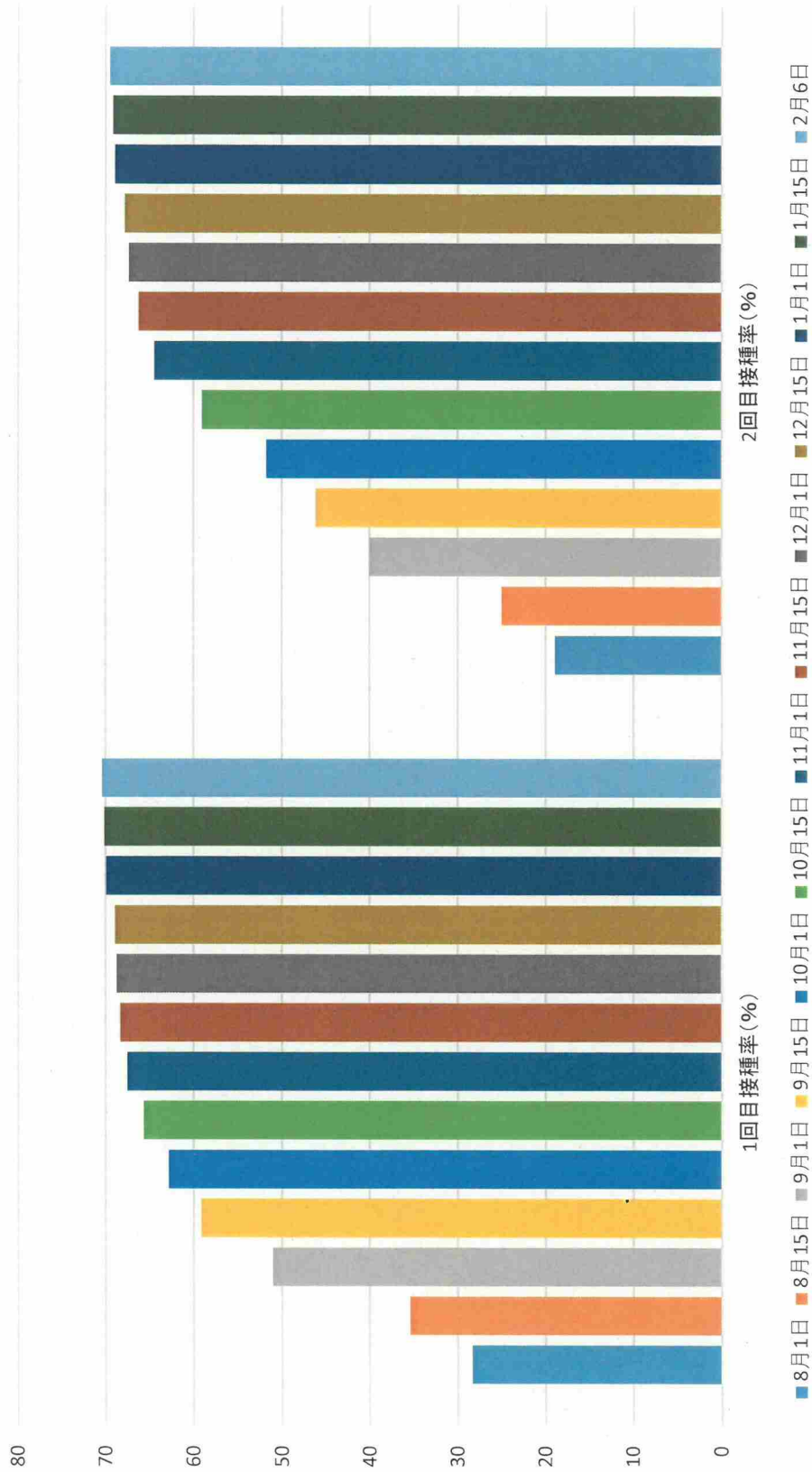

	8月1日	8月15日	9月1日	9月15日	10月1日	10月15日	11月1日	11月15日	12月1日	12月15日	1月1日	1月15日	2月6日
1回目接種率 (%)	28.3	35.4	51	59.1	62.8	65.6	67.5	68.3	68.7	68.9	69.9	70.1	70.4
2回目接種率 (%)	18.9	25	40	46.1	51.7	59	64.4	66.2	67.3	67.8	68.9	69.1	69.5

沖縄県年代別接種率 (2022.2.6)

	1回目接種率	2回目接種率
12～19歳	67.3%	65.3%
20～29歳	68.5%	66.9%
30～39歳	71.7%	70.5%
40～49歳	78.3%	77.4%
50～59歳	84.4%	83.7%
60～69歳	87.2%	86.7%
70～79歳	96.1%	95.7%
80～89歳	93.7%	93.1%
90～99歳	93.9%	93.2%
100歳以上	86.1%	84.9%

VRS (医療従事者含む) データより

R4.2.6(日)時点	1回目接種率					2回目接種率				
	全世代	12～19歳	20～39歳	40～64歳	65歳以上	全世代	12～19歳	20～39歳	40～64歳	65歳以上
市区町村										
沖繩県	69.97%	67.32%	70.25%	82.10%	93.01%	69.07%	65.38%	68.83%	81.36%	92.51%
全国	79.37%	76.25%	80.05%	87.82%	94.12%	78.73%	74.63%	79.08%	87.37%	93.78%
那覇市	71.90%	68.47%	71.46%	82.87%	91.65%	71.10%	66.75%	70.25%	82.22%	91.19%
宜野湾市	65.84%	64.11%	65.51%	79.15%	89.63%	64.62%	61.79%	63.66%	78.00%	88.99%
石垣市	72.40%	72.13%	73.81%	84.54%	94.99%	71.95%	70.80%	72.60%	83.77%	95.74%
浦添市	70.57%	70.14%	72.05%	83.68%	93.22%	69.73%	68.38%	70.71%	83.01%	92.71%
名護市	71.87%	72.86%	73.15%	85.00%	93.81%	70.89%	70.77%	71.68%	84.13%	93.22%
糸満市	68.18%	60.20%	69.63%	82.24%	93.13%	67.34%	58.48%	68.25%	81.62%	92.65%
沖縄市	66.67%	62.89%	66.54%	78.48%	91.97%	65.41%	60.56%	64.37%	77.44%	91.31%
豊見城市	69.32%	68.76%	71.24%	85.47%	94.91%	68.31%	66.48%	69.62%	84.70%	94.40%
うるま市	67.78%	65.50%	66.05%	79.50%	92.46%	66.83%	63.48%	64.60%	78.73%	91.88%
宮古島市	72.04%	65.82%	71.29%	81.99%	94.20%	71.20%	64.07%	69.98%	81.26%	93.63%
南城市	71.06%	64.50%	71.24%	82.76%	95.35%	70.30%	62.86%	69.97%	82.24%	94.84%
国頭村	78.19%	73.28%	76.48%	83.31%	95.77%	77.60%	72.70%	75.24%	82.40%	95.40%
大宜味村	77.55%	69.50%	71.31%	81.97%	92.83%	76.50%	66.00%	69.85%	81.22%	92.03%
東村	81.42%	85.71%	80.23%	84.28%	99.68%	80.55%	84.82%	79.07%	83.75%	98.70%
今帰仁村	74.63%	72.79%	69.11%	81.80%	94.54%	73.54%	68.82%	67.70%	81.22%	93.93%
本部町	73.31%	73.33%	67.70%	81.80%	92.46%	72.80%	71.08%	67.18%	81.41%	92.24%
恩納村	71.62%	63.94%	73.53%	79.18%	93.41%	70.70%	62.10%	72.32%	78.21%	92.93%
宜野座村	68.13%	64.58%	67.86%	81.74%	94.69%	67.25%	62.50%	66.43%	81.24%	94.22%
金武町	67.97%	65.73%	65.23%	79.54%	91.00%	67.31%	64.08%	63.82%	79.13%	90.74%
伊江村	78.83%	69.14%	82.04%	87.75%	95.16%	78.15%	68.52%	80.69%	87.19%	94.58%
読谷村	68.14%	65.40%	69.17%	78.49%	92.15%	67.39%	63.33%	68.08%	77.92%	91.67%
嘉手納町	68.70%	65.98%	69.61%	79.10%	91.37%	67.69%	63.51%	67.80%	78.19%	90.91%
北谷町	64.80%	60.31%	63.38%	76.64%	91.80%	64.07%	59.06%	62.35%	76.08%	91.22%
北中城村	67.80%	65.90%	68.20%	78.38%	91.99%	66.91%	63.90%	66.70%	77.74%	91.47%
中城村	69.77%	69.02%	73.48%	83.59%	96.53%	69.17%	67.68%	72.74%	83.17%	95.66%
西原町	74.26%	74.46%	76.39%	85.77%	96.56%	73.27%	72.50%	74.72%	84.98%	96.06%
与那原町	69.09%	66.76%	71.05%	85.27%	93.67%	68.19%	64.93%	69.61%	84.57%	92.95%
南風原町	69.41%	71.74%	73.89%	86.31%	95.89%	68.67%	69.63%	72.74%	85.81%	95.49%
渡嘉敷村	72.84%	70.73%	71.79%	82.42%	104.97%	71.45%	63.41%	72.44%	80.08%	104.35%
座間味村	75.25%	55.81%	78.80%	89.36%	95.00%	73.69%	39.53%	77.72%	87.54%	95.91%
粟国村	79.82%	63.46%	85.71%	85.31%	95.31%	79.24%	61.54%	85.71%	81.70%	94.92%
読名善村	82.75%	106.25%	93.35%	84.31%	85.99%	81.58%	106.25%	93.35%	84.31%	82.80%
南大東村	79.41%	64.44%	86.95%	94.23%	96.17%	78.92%	62.22%	86.52%	93.76%	96.17%
北大東村	79.68%	73.68%	87.39%	93.56%	101.65%	78.97%	71.05%	87.39%	93.07%	100.00%
伊平屋村	82.00%	88.43%	87.23%	88.10%	101.13%	81.58%	87.60%	86.70%	87.85%	101.13%
伊是名村	79.73%	88.04%	90.09%	85.34%	96.96%	78.90%	86.96%	88.10%	84.40%	96.96%
久米島町	79.91%	79.56%	84.85%	87.45%	96.05%	78.83%	76.86%	83.39%	86.51%	95.45%
八重瀬町	71.13%	70.50%	73.25%	86.17%	97.12%	70.34%	68.53%	72.21%	85.61%	96.59%
多良間村	84.51%	80.18%	81.94%	97.27%	99.14%	83.96%	80.19%	81.94%	97.27%	97.71%
竹富町	71.47%	63.77%	75.30%	81.27%	97.97%	70.69%	63.04%	74.00%	80.71%	96.96%
与那国町	74.29%	66.67%	82.01%	84.20%	96.23%	73.51%	64.10%	81.12%	83.22%	95.69%

追加接種実施状況

R4.2.7 時点

	各月までの追加接種対象累計数（2回接種完了者数）								接種回数	2月までの対象者 に対する接種率	順位
	R3	R4									
	12月	1月	2月	3月	4月	5月	6月	7月			
全国	8,760,000	14,690,000	37,450,000	63,610,000	80,620,000	95,850,000	100,820,000	101,630,000	8,294,804	22.15%	-
沖縄県	90,000	150,000	350,000	620,000	810,000	980,000	1,020,000	1,030,000	105,151	30.04%	4
北海道	380,000	620,000	1,610,000	2,510,000	3,180,000	3,890,000	4,130,000	4,180,000	308,187	19.14%	35
青森県	110,000	180,000	440,000	650,000	810,000	990,000	1,050,000	1,060,000	69,239	15.74%	44
岩手県	90,000	150,000	400,000	580,000	720,000	900,000	990,000	1,000,000	73,746	18.44%	37
宮城県	160,000	280,000	700,000	1,120,000	1,460,000	1,750,000	1,850,000	1,860,000	151,618	21.66%	22
秋田県	70,000	140,000	370,000	520,000	630,000	770,000	810,000	820,000	46,883	12.67%	47
山形県	100,000	160,000	390,000	580,000	700,000	820,000	870,000	880,000	56,906	14.59%	46
福島県	160,000	250,000	620,000	940,000	1,160,000	1,380,000	1,500,000	1,510,000	127,495	20.56%	25
茨城県	200,000	340,000	850,000	1,400,000	1,780,000	2,210,000	2,340,000	2,360,000	233,281	27.44%	5
栃木県	110,000	190,000	530,000	850,000	1,090,000	1,430,000	1,550,000	1,560,000	136,617	25.78%	8
群馬県	130,000	220,000	600,000	1,010,000	1,320,000	1,490,000	1,530,000	1,540,000	147,355	24.56%	12
埼玉県	410,000	720,000	1,940,000	3,300,000	4,320,000	5,370,000	5,810,000	5,860,000	456,476	23.53%	14
千葉県	350,000	610,000	1,670,000	2,920,000	3,770,000	4,620,000	4,940,000	5,000,000	382,668	22.91%	17
東京都	840,000	1,460,000	3,470,000	8,410,000	10,560,000	11,960,000	12,390,000	12,470,000	945,732	27.25%	6
神奈川県	510,000	930,000	2,420,000	4,310,000	5,610,000	6,880,000	7,250,000	7,310,000	429,588	17.75%	41
新潟県	170,000	280,000	750,000	1,150,000	1,450,000	1,710,000	1,810,000	1,820,000	112,194	14.96%	45
富山県	80,000	130,000	340,000	510,000	650,000	810,000	860,000	860,000	76,353	22.46%	20
石川県	100,000	160,000	380,000	600,000	740,000	870,000	910,000	920,000	86,829	22.85%	18
福井県	70,000	110,000	260,000	420,000	530,000	610,000	620,000	620,000	50,379	19.38%	34
山梨県	60,000	100,000	260,000	400,000	530,000	630,000	650,000	650,000	64,051	24.64%	11
長野県	150,000	250,000	670,000	980,000	1,240,000	1,530,000	1,640,000	1,650,000	105,519	15.75%	43
岐阜県	160,000	250,000	670,000	1,020,000	1,280,000	1,520,000	1,610,000	1,620,000	168,559	25.16%	9
静岡県	230,000	410,000	1,070,000	1,720,000	2,250,000	2,820,000	2,990,000	3,010,000	219,395	20.50%	26
愛知県	440,000	720,000	1,990,000	3,580,000	4,640,000	5,600,000	5,860,000	5,900,000	598,027	30.05%	3
三重県	140,000	220,000	560,000	880,000	1,120,000	1,350,000	1,420,000	1,430,000	96,486	17.23%	42
滋賀県	90,000	150,000	400,000	670,000	850,000	1,050,000	1,110,000	1,120,000	85,409	21.35%	23
京都府	190,000	310,000	790,000	1,240,000	1,560,000	1,870,000	1,950,000	1,970,000	142,098	17.99%	40
大阪府	550,000	970,000	2,500,000	4,330,000	5,480,000	6,440,000	6,790,000	6,850,000	499,575	19.98%	28
兵庫県	380,000	680,000	1,690,000	2,680,000	3,400,000	4,060,000	4,270,000	4,310,000	347,910	20.59%	24
奈良県	110,000	180,000	460,000	690,000	880,000	1,030,000	1,060,000	1,070,000	90,983	19.78%	31
和歌山県	90,000	140,000	340,000	530,000	640,000	700,000	710,000	710,000	77,362	22.75%	19
鳥取県	50,000	80,000	190,000	300,000	370,000	420,000	430,000	430,000	44,252	23.29%	16
島根県	60,000	90,000	220,000	340,000	420,000	490,000	520,000	530,000	51,730	23.51%	15
岡山県	160,000	240,000	610,000	940,000	1,160,000	1,340,000	1,430,000	1,450,000	205,468	33.68%	1
広島県	180,000	330,000	840,000	1,430,000	1,760,000	2,070,000	2,140,000	2,160,000	224,608	26.74%	7
山口県	130,000	210,000	510,000	810,000	950,000	1,050,000	1,060,000	1,070,000	128,143	25.13%	10
徳島県	80,000	120,000	280,000	420,000	500,000	580,000	590,000	590,000	54,386	19.42%	33
香川県	80,000	130,000	310,000	470,000	600,000	710,000	740,000	740,001	56,565	18.25%	39
愛媛県	110,000	190,000	480,000	690,000	860,000	1,010,000	1,070,000	1,080,000	87,659	18.26%	38
高知県	70,000	110,000	260,000	380,000	470,000	530,000	540,000	540,000	58,140	22.36%	21
福岡県	420,000	660,000	1,610,000	2,620,000	3,280,000	3,780,000	3,940,000	3,980,000	315,849	19.62%	32
佐賀県	90,000	130,000	290,000	430,000	530,000	610,000	640,000	650,000	91,844	31.67%	2
長崎県	120,000	190,000	460,000	750,000	920,000	1,020,000	1,050,000	1,060,000	91,614	19.92%	30
熊本県	180,000	260,000	630,000	1,010,000	1,220,000	1,350,000	1,390,000	1,400,000	119,152	18.91%	36
大分県	100,000	150,000	390,000	580,000	710,000	840,000	880,000	890,000	77,683	19.92%	29
宮崎県	90,000	140,000	360,000	520,000	670,000	800,000	830,000	840,000	85,549	23.76%	13
鹿児島県	140,000	220,000	550,000	810,000	1,030,000	1,210,000	1,280,000	1,290,000	110,091	20.02%	27

新型コロナウイルスワクチン接種推移資料（全年代VRS登録3回目接種）

全年代接種件数割合3回目	人口	1/9	1/16	1/23	1/30	2/6
那覇保健所	320467	1.0%	1.1%	2.3%	3.4%	5.4%
南部保健所	428493	0.9%	1.3%	2.2%	3.8%	6.1%
中部保健所	521181	0.9%	1.4%	2.2%	3.1%	4.9%
北部保健所	102519	0.7%	1.8%	3.4%	6.1%	11.7%
宮古保健所	56668	1.2%	1.8%	3.4%	8.6%	14.0%
八重山保健所	55790	2.0%	3.9%	5.2%	5.8%	11.1%
沖縄県	1485118	0.9%	1.3%	2.5%	3.9%	6.4%
接種人数		14,000	23,587	36,577	57,900	95,317

○ 1 2月は医療従事者、1月は施設入居者及び職員が対象となっている

○ 2回目接種から6ヶ月経過必須、原則8ヶ月経過後（医療従事者、高齢者、接種券有りは前倒し可能）

全年代接種件数割合3回目

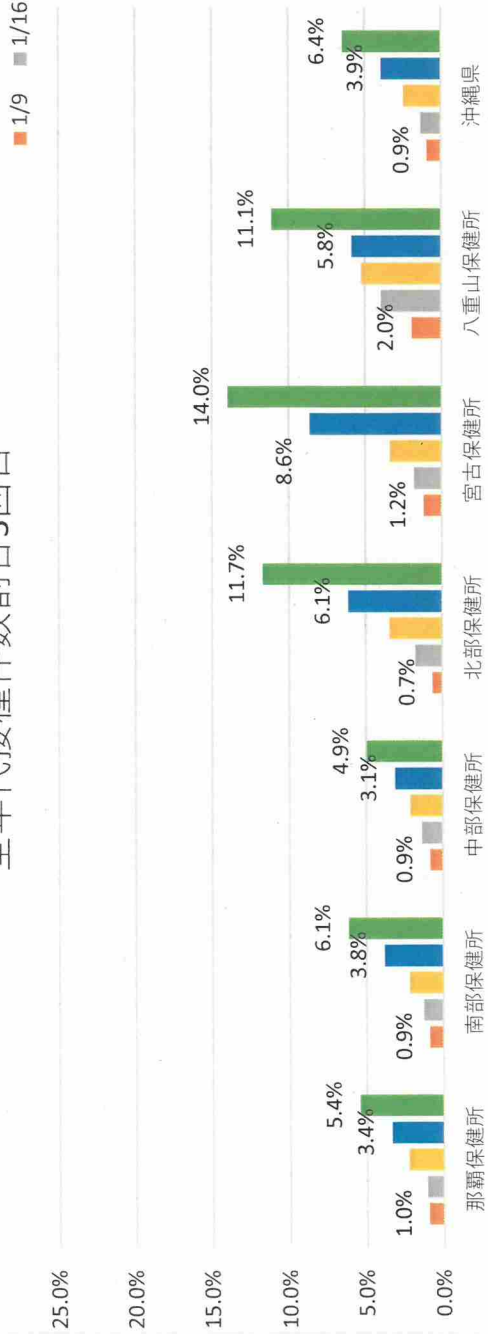

新型コロナウイルスワクチン接種推移資料（65歳以上）

高齢者接種件数割合 1回目	人口	1月9日	1月16日	1月23日	1月30日	2月6日
那覇保健所	75,542	0.6%	1.1%	2.4%	5.3%	12.5%
南部保健所	90,566	0.5%	1.3%	2.4%	7.1%	15.6%
中部保健所	111,085	0.5%	1.4%	2.5%	5.2%	11.7%
北部保健所	27,376	0.3%	1.8%	6.6%	14.2%	32.1%
宮古保健所	15,016	0.6%	1.8%	5.5%	21.4%	35.7%
八重山保健所	12,388	2.8%	3.9%	12.3%	14.5%	33.7%
沖縄県	331,973	0.6%	1.3%	3.3%	7.6%	16.6%
接種人数		1,899	4,452	10,854	25,105	54,951

高齢者接種3回目割合

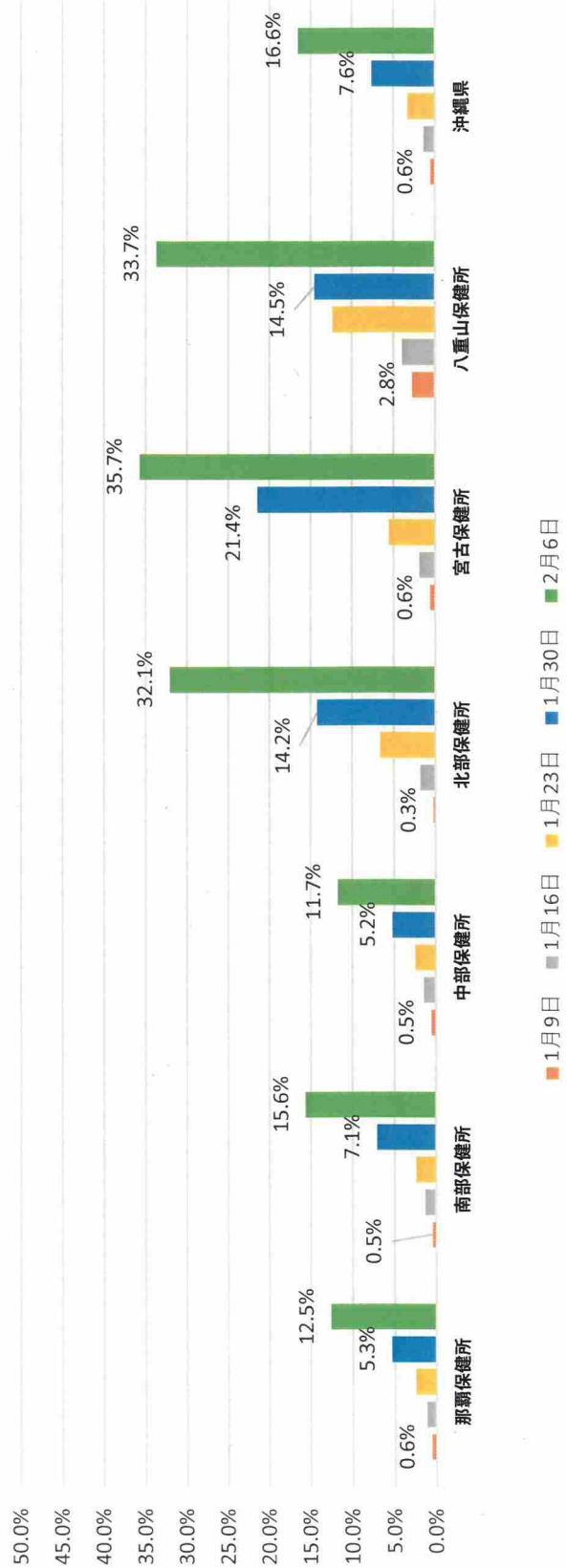

3回目接種率：11市（全体）



接種数

	那覇市	宜野湾市	石垣市	浦添市	名護市	糸満市	沖繩市	豊見城市	うるま市	宮古島市	南城市
2月3日	13865	3144	3990	4311	6197	3178	4147	2481	7204	6403	3449
2月6日	17342	4161	5972	4823	8022	3237	4562	2682	7816	7827	4771
2月7日	19550	4394	6274	5173	8299	4220	5164	3772	8323	9035	4814

接種率

	那覇市	宜野湾市	石垣市	浦添市	名護市	糸満市	沖繩市	豊見城市	うるま市	宮古島市	南城市
2月3日	4.33%	3.13%	8.00%	3.73%	9.72%	5.10%	2.90%	3.77%	5.75%	11.52%	7.68%
2月6日	5.41%	4.14%	11.98%	4.17%	12.59%	5.19%	3.19%	4.08%	6.23%	14.08%	10.62%
2月7日	6.10%	4.37%	12.59%	4.48%	13.02%	6.77%	3.61%	5.74%	6.64%	16.26%	10.72%

3回目接種率：11市（高齢者）

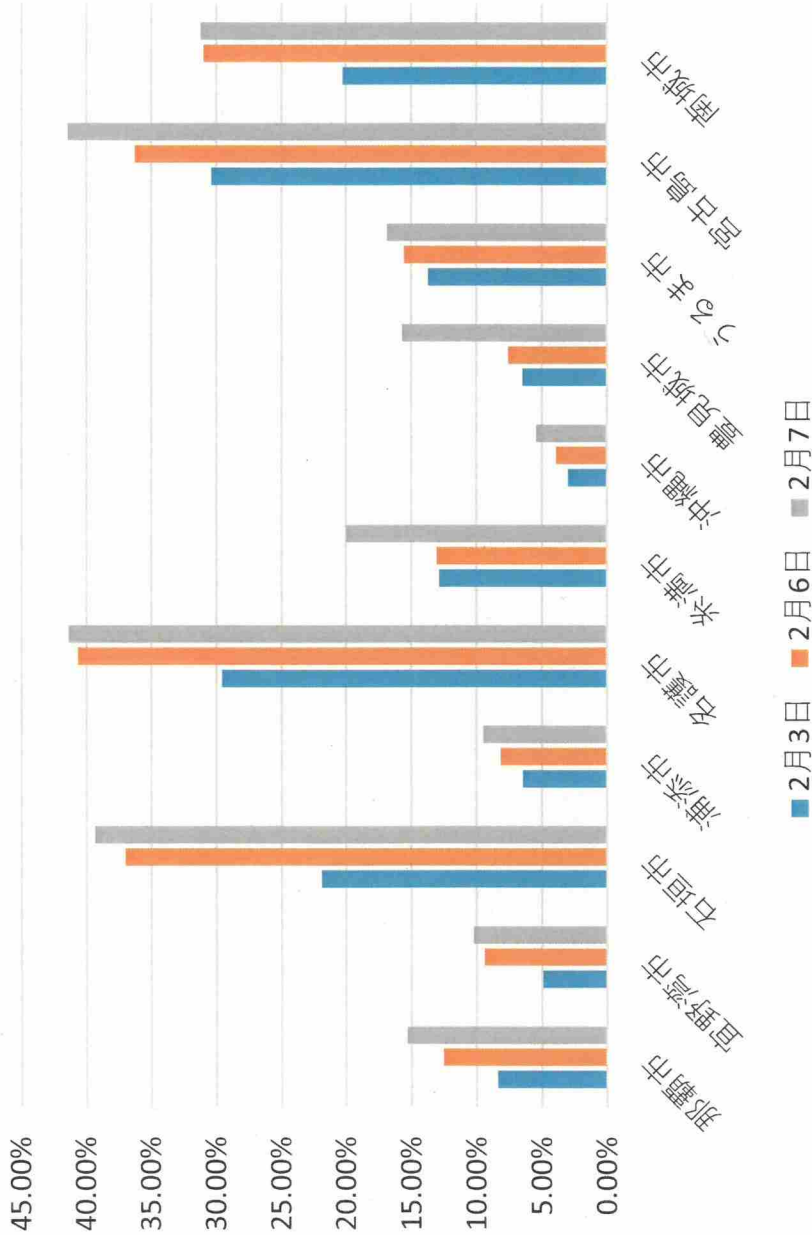

接種数

	那覇市	宜野湾市	石垣市	浦添市	名護市	糸満市	沖繩市	豊見城市	うるま市	宮古島市	南城市
2月3日	6307	968	2415	1493	4253	1729	881	813	3855	4453	2321
2月6日	9470	1851	4081	1889	5843	1757	1146	950	4370	5319	3547
2月7日	11573	2016	4340	2197	5946	2687	1598	1975	4733	6076	3573

接種率

	那覇市	宜野湾市	石垣市	浦添市	名護市	糸満市	沖繩市	豊見城市	うるま市	宮古島市	南城市
2月3日	8.35%	4.91%	21.89%	6.43%	29.58%	12.86%	2.99%	6.46%	13.71%	30.36%	20.26%
2月6日	12.54%	9.39%	37.00%	8.14%	40.64%	13.07%	3.89%	7.55%	15.54%	36.27%	30.97%
2月7日	15.32%	10.23%	39.34%	9.46%	41.35%	19.98%	5.42%	15.69%	16.84%	41.43%	31.19%

追加接種対象者数、接種回数及びワクチンの供給量

(単位：対象者数(人)、回数(回))

	追加接種時期								合計
	令和3年	令和4年							
	12月	1月	2月	3月	4月	5月	6月	7月	
医療従事者等	51,407	10,373	0	0	0	0	0	0	61,780
高齢者	26,329	32,018	189,303	42,627	6,825	2,339	663	0	300,104
その他	11,308	15,567	7,129	224,463	182,714	168,924	37,228	8,791	656,124
合計	89,044	57,958	196,432	267,090	189,539	171,263	37,891	8,791	1,018,008
(累計) a	(89,044)	(147,002)	(343,434)	(610,524)	(800,063)	(971,326)	(1,009,217)	(1,018,008)	(1,018,008)
3回目接種回数									
医療従事者等	14,057	19,685	2,591						36,333
高齢者	731	27,226	31,477						59,434
その他	867	5,360	3,157						9,384
合計	15,655	52,271	37,225						105,151
(累計) b	(15,655)	(67,926)	(105,151)						(105,151)
接種率 (b/a)	17.6%	46.2%	30.6%						10.3%
ワクチン供給回数	163,800	122,850	285,690	206,640	83,550				862,530
(累計)	(163,800)	(286,650)	(572,340)	(778,980)	(862,530)				

※1 「医療従事者等」は、令和3年7月30日までのV-SYSへの報告から集計し、「医療従事者等」以外の区分については、令和4年1月10日までのVRSへの報告及び令和4年1月4日までのV-SYSへの報告から集計している。

※2 「その他」には、一般接種に加えて、職域接種で初回接種を行った者を含む。

※3 「3回目接種回数」は、令和4年2月7日時点

※4 「ワクチン供給回数」は、追加接種等のために各月に配送済み又は配送予定のワクチンの量（新たに12歳となる方の1・2回目接種に使用するワクチンの量を含む）

沖縄県広域ワクチン接種センターの接種実績等について

R4/2/8 保健医療部

接種実績(R3/6/15～R4/2/7)

(1) 沖縄県ワクチン接種センター※(R3/6/15～R3/11/30) (先週からの増加数)

ア 接種回数	180,379 回	(0 回)
イ 1回接種終了者	91,632 名	(0 名)
ウ 2回接種終了者	88,747 名	(0 名)

※沖縄コンベンションセンター, 県立武道館アリーナ, 那覇クルーズターミナル(計3会場)

(2) 県立武道館会場(錬成道場)(R3/12/3～R4/2/6) (先週からの増加数)

ア 接種回数	2,061 回	(157 回)
イ 1回接種終了者	692 名	(25 名)
ウ 2回接種終了者	973 名	(102 名)
エ 3回接種終了者	396 名	(30 名)

(3) 広域ワクチン接種センター※(R4/2/5～R4/2/7) (先週からの増加数)

ア 接種回数	1,907 回	(1,907 回)
イ 1回接種終了者	31 名	(31 名)
ウ 2回接種終了者	12 名	(12 名)
エ 3回接種終了者	1,864 名	(1,864 名)

※那覇クルーズターミナル, 結婚式場NBC沖縄, 北部合同庁舎(計3会場)

【合計】 (先週からの増加数)

ア 接種回数	184,347 回	(2,064 回)
イ 1回接種終了者	92,355 名	(56 名)
ウ 2回接種終了者	89,732 名	(114 名)
エ 3回接種終了者	2,260 名	(1,894 名)

広域ワクチン接種センター予約状況

2/5～2/15

2/8時点

	予約枠	予約率	1回目	2回目	3回目	合計
北部合同庁舎	720	42%	12	1	287	300
NBC沖縄	3,600	37%	7	18	1,307	1,332
那覇クルーズ船ターミナル	4,400	44%	45	112	1,799	1,956
計	8,720	41%	64	131	3,393	3,588

○北部：沖縄県北部合同庁舎(2月5日～当面の間)

接種規模：250名(1日(3H)あたり)

接種日：土・日

○中部：結婚式場NBC沖縄(2月6日～当面の間)

接種規模：500名(1日(3H)あたり)

接種日：毎日(一部使用不可日あり)

○南部：那覇クルーズターミナル(2月5日～当面の間)

接種規模：500名(1日(3H)あたり)

接種日：毎日

* 当面の接種対象は65歳以上の高齢者が多くなり、医師の問診等に時間を要することが見込まれることから、センター開設当初の接種者数(予約枠)は北部180名、中部360名、南部400名で運用する。

空港PCR検査プロジェクト・TACO・RICCA等の状況

1 空港PCR検査プロジェクトの実績数

令和4年1月31日(月)～令和4年2月6日(日)

	今回(1/31～2/6)		対先週比		累計
PCR検査受検者	2,516	人	-320	人	85,454
うち県内在住者(県内)	2,294	人	-274	人	67,931
うち県外在住者(県外)	222	人	-46	人	17,523
うち陽性者	29	人	-23	人	561
【空港別PCR検査結果内訳】					
	受検者			陽性者	
・那覇空港	1,698 人 (県内1,520人、県外178人)			29 人 (県内25人、県外4人)	
・宮古空港	332 人 (県内319人、県外13人)			0 人 (県内0人、県外0人)	
・下地島空港	45 人 (県内39人、県外6人)			0 人 (県内0人、県外0人)	
・新石垣空港	311 人 (県内289人、県外22人)			0 人 (県内0人、県外0人)	
・久米島空港	130 人 (県内127人、県外3人)			0 人 (県内0人、県外0人)	

2 那覇空港抗原検査

令和4年1月31日(月)～令和4年2月6日(日)

	今回(1/31～2/6)		対先週比		累計
抗原検査受検者	344	人	-3	人	18,867
うち県内在住者(県内)	251	人	+17	人	11,232
うち県外在住者(県外)	93	人	-20	人	7,635
うち陽性者(抗原検査陽性)	1	人	-2	人	70
【抗原検査陽性者内訳】県内0名、県外1名 うち迅速PCR検査陽性者 1 名(県内0名、県外1名)					
【同行者】県内0名、県外0名 うち迅速PCR検査陽性者 0 名(県内0名)					

3 TACO(那覇空港)の週間実績数

令和4年1月31日(月)～令和4年2月6日(日)

サーモグラフィー通過者	61,725	人	出発 26,136 人 到着 35,589 人
	前週実績: 57,508人(1/24-1/30) (+4,217)		
発熱者数	0	人	
問診実施件数	0	件	
検査実施数	0	件	
電話対応件数	4	件	
うち健康相談・問診実施数	4	件	

4 RICCAの状況

	2/4時点	前回比1/28
登録者数	136,096 人	+1,458
登録施設等(QRコード発行件数)	22,359 件	+10