

第2号様式(第10条関係)

令和5年4月7日

沖縄県議会議長 殿

沖縄県議会議員 當間 盛夫



令和4年度政務活動費に係る収支報告について

沖縄県政務活動費の交付に関する条例第10条第1項に基づき、別紙のとおり令和4年度政務活動費収支報告書を提出します。



別紙

令和4年度 政務活動費収支報告書

議員名

當間 盛夫

1 収 入 政務活動費 1,800,000 円

2 支 出

(単位:円)

項 目	支 出 額	備 考
調 査 研 究 費		
研 修 費		
広 聴 広 報 費		
要 請 陳 情 等 活 動 費		
会 議 費		
資 料 作 成 費		
資 料 購 入 費		
事 務 所 費	880,200	事務所家賃
事 務 費		
人 件 費	1,200,000	職員給与
合 計	2,080,200	/

注 備考欄には、主たる支出の内訳を記入する。

3 残 余 0 円



- ・事務所家賃費
- ・充当割合：9/10（説明：月に1回程度、後援会活動に利用のため按分）
- ・充当金額：146,700円（4/5月分）

領 収 証 當 間 盛 夫 様 No. \_\_\_\_\_

★ 7/163,000-

内 訳	
現金	
小切手	/
手 形	/
消費税額等( %)	

但 R4 4月 5月分家賃として

4年 5月 27日 上記正に領収いたしました



- ・事務所家賃費
- ・充当割合：9/10（説明：月に1回程度、後援会活動に利用のため按分）
- ・充当金額：293,400円（6/7/8/9月分）

領 収 証 當 間 盛 夫 様 No. \_\_\_\_\_

★ 326,000-

内 訳	
現金	
小切手	/
手 形	/
消費税額等( %)	

但 R4 6.7.8 9月分家賃として

4年 9月 15日 上記正に領収いたしました

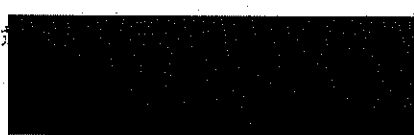

- ・事務所家賃費
- ・充当割合：9/10（説明：月に1回程度、後援会活動に利用のため按分）
- ・充当金額：220,050円（10/11/12月分）

領 収 証

當 間 盛 夫

様 No. \_\_\_\_\_

★ ¥ 244,500-

内 訳	_____
現 金	_____
小切手	/
手 形	/
消費税率等( % )	_____

但 10月 11月 12月分家賃として

4 年 11月 25日 上記正に領収いたしました



- ・事務所家賃費
- ・充当割合：9/10（説明：月に1回程度、後援会活動に利用のため按分）
- ・充当金額：220,050円（1/2/3月分）

領 収 証

當 間 盛 夫

様 No. \_\_\_\_\_

★ ¥ 244,500-

内 訳	_____
現 金	_____
小切手	/
手 形	/
消費税率等( % )	_____

但 R5 1月~3月分家賃として

R5. 5 年 3月 1日 上記正に領収いたしました

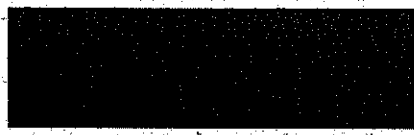

## 建物賃貸借契約書

賃貸人 XXXXXXXXXX（以下「甲」という）と賃借人 當間 盛夫 以下「乙」という）は、次の通り建物賃貸借契約を締結した。

（建物賃貸借）

第1条 甲は、乙に対し、下記の建物（以下「本件建物」という）を賃貸し、乙はこれを賃借した。

記

所 在 那覇市字小禄390番地 1階  
構 造 鉄筋コンクリート造2階建 1階部分  
床 面 積 66.11m<sup>2</sup>

（契約の有効期間）

第2条 賃貸借の期間は、平成27年4月1日から平成28年3月31日までの1年間とする。

ただし、有効期間満了2ヶ月前までに、甲乙いずれからも何らの意思表示がない場合、同一条件にて更に1年間継続されるものとし、以後も同様とする。

（賃料）

第3条 賃料は1ヶ月金81,500円とする。

（解除）

第4条 前条に違反した場合、甲は、何らの催告を要せず本契約を直ちに解除することができる。

以上の通り契約が成立したので、本契約書2通を作成し、各自署名押印のうえ、各1通を所持する。

平成27年3月30日

賃貸人（甲） 住所 XXXXXXXXXX  
氏名 XXXXXXXXXX

賃借人（乙） 住所 那覇市字安次嶺6-6  
氏名 當間 盛夫 XXXXXXXXXX

### 事務所概要申告票

議員名 當間 盛夫

#### 1. 物件の所在

住所	那覇市字小禄390番地 1階
電話番号	098-840-1060

#### 2. 所有区分

<input type="checkbox"/> 自宅兼事務所
<input type="checkbox"/> 自己所有物件

※自宅兼事務所 又は 自己所有物件の場合は、ここまでで完了(署名・押印も不要)

<input checked="" type="checkbox"/> 専用事務所
<input checked="" type="checkbox"/> 賃借事務所
・賃貸借契約先 ( <span style="background-color: black; color: black;">XXXXXXXXXX</span> )
・所有者 <input type="checkbox"/> 親族(続柄: ) <input type="checkbox"/> 関連会社 <input checked="" type="checkbox"/> 第三者
・議員との生計 <input type="checkbox"/> 議員と生計同一 <input checked="" type="checkbox"/> 議員と生計別

事務所概要について、上記記載のとおり申告します。

賃借人 沖縄県議会議員 當間 盛夫



賃貸人 氏名

住所

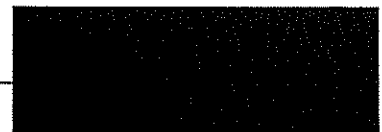

事務所費充当状況申告票

議員名 當間 盛夫

1. 事務所の状況

住所	那覇市字小禄390番地 1階
----	----------------

(事務所の外観)

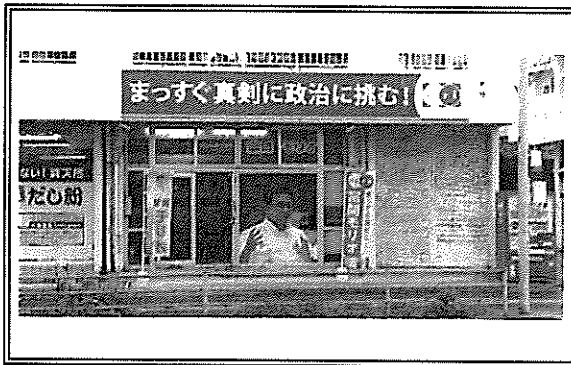

(事務所の内観)

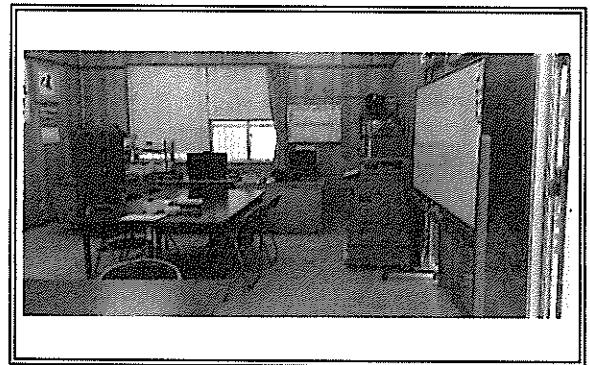

2. 充当割合とその説明

充当割合	9/10
------	------

充当割合の説明

政務活動以外に月に1回程度 後援会活動として使用しているため 9/10を充当割合とする。

(関係経費)

家賃(月額)	81,500	円
その他	礼金	0 円
	仲介手数料	0 円

(充当額)

家賃(月額)	73,350	円
その他	礼金	0 円
	仲介手数料	0 円

事務所充当状況について、上記記載のとおり申告します。







統一様式-⑤

雇 用 契 約 書

氏 名	生年月日
住 所	電話番号

下記条件にて契約いたします。

雇用期間	令和4年4月1日 ~ 令和5年3月31日
主な就業場所	那覇市字小禄 390 番地 1 階 当間モリオ小禄事務所
主な職務内容	政務活動に係る事務補助及び関係書類作成等
就業時間	9時~17時(休憩 12時~13時)までの週 2 日程度
休 日	土日祝日、年末年始、盆休
給与(賃金)	月給 100,000 円 (時給 円)
給与支払日	毎月月末〆切 月末日支払
支払方法	<u>直接払い</u> 口座振替
備 考	就業規則、賃金規則その他の諸規定に記載がない事項の取扱いについては、その都度協議して決定するものとする。
上記契約期間満了をもって本契約を解消する。	

※契約書は2通作成し、双方が各1通を保管する。

令和 4 年 4 月 1 日

雇 用 者 氏名 当間 盛夫



被雇用者 氏名



※当該様式に記載されている事項が定められている場合は、任意様式でも可とする。

経費区分(人件費)

令和4 年度 雇用職員出勤簿

議員名 當間 盛夫

【 4 月 】

雇用職員名 XXXXXXXXXX

1	2	3	4	5	6	7	8	9	10	11	12	13	14	15
金	土	日	月	火	水	木	金	土	日	月	火	水	木	金
				●		●					●		●	

16	17	18	19	20	21	22	23	24	25	26	27	28	29	30
土	日	月	火	水	木	金	土	日	月	火	水	木	金	土
					●					●		●	公休	

【 5 月 】

1	2	3	4	5	6	7	8	9	10	11	12	13	14	15
日	月	火	水	木	金	土	日	月	火	水	木	金	土	日
		公休	公休	公休					●		●			

16	17	18	19	20	21	22	23	24	25	26	27	28	29	30	31
月	火	水	木	金	土	日	月	火	水	木	金	土	日	月	火
	●		●					●		●					●

【 6 月 】

1	2	3	4	5	6	7	8	9	10	11	12	13	14	15
水	木	金	土	日	月	火	水	木	金	土	日	月	火	水
	●					●		●					●	

16	17	18	19	20	21	22	23	24	25	26	27	28	29	30
木	金	土	日	月	火	水	木	金	土	日	月	火	水	木
●					●		●					●		●

【 7 月 】

1	2	3	4	5	6	7	8	9	10	11	12	13	14	15
金	土	日	月	火	水	木	金	土	日	月	火	水	木	金
				●		●					●		●	

16	17	18	19	20	21	22	23	24	25	26	27	28	29	30	31
土	日	月	火	水	木	金	土	日	月	火	水	木	金	土	日
			公休		●					●		●			

令和4年度 雇用職員出勤簿

議員名 當間 盛夫

【 8 月 】

雇用職員名 XXXXXXXXXX

1	2	3	4	5	6	7	8	9	10	11	12	13	14	15
月	火	水	木	金	土	日	月	火	水	木	金	土	日	月
	●		●					●		公休				

16	17	18	19	20	21	22	23	24	25	26	27	28	29	30	31
火	水	木	金	土	日	月	火	水	木	金	土	日	月	火	水
●		●					●		●					●	

【 9 月 】

1	2	3	4	5	6	7	8	9	10	11	12	13	14	15
木	金	土	日	月	火	水	木	金	土	日	月	火	水	木
●					●		●					●		●

16	17	18	19	20	21	22	23	24	25	26	27	28	29	30
金	土	日	月	火	水	木	金	土	日	月	火	水	木	金
			公休	●		●	公休				●		●	

【 10 月 】

1	2	3	4	5	6	7	8	9	10	11	12	13	14	15
土	日	月	火	水	木	金	土	日	月	火	水	木	金	土
			●		●				公休	●		●		

16	17	18	19	20	21	22	23	24	25	26	27	28	29	30	31
日	月	火	水	木	金	土	日	月	火	水	木	金	土	日	月
		●		●					●		●				

【 11 月 】

1	2	3	4	5	6	7	8	9	10	11	12	13	14	15
火	水	木	金	土	日	月	火	水	木	金	土	日	月	火
●		公休		●			●		●					●

16	17	18	19	20	21	22	23	24	25	26	27	28	29	30
水	木	金	土	日	月	火	水	木	金	土	日	月	火	水
	●					●	公休	●					●	

令和4年度 雇用職員出勤簿

議員名 當間 盛夫

【 12 月 】

雇用職員名 XXXXXXXXXX

1	2	3	4	5	6	7	8	9	10	11	12	13	14	15
木	金	土	日	月	火	水	木	金	土	日	月	火	水	木
●					●		●					●		●

16	17	18	19	20	21	22	23	24	25	26	27	28	29	30	31
金	土	日	月	火	水	木	金	土	日	月	火	水	木	金	土
				●		●					●		●		

【 1 月 】

1	2	3	4	5	6	7	8	9	10	11	12	13	14	15
日	月	火	水	木	金	土	日	月	火	水	木	金	土	日
公休	公休	公休		●				公休	●		●			

16	17	18	19	20	21	22	23	24	25	26	27	28	29	30	31
月	火	水	木	金	土	日	月	火	水	木	金	土	日	月	火
	●		●					●		●					●

【 2 月 】

1	2	3	4	5	6	7	8	9	10	11	12	13	14	15
水	木	金	土	日	月	火	水	木	金	土	日	月	火	水
	●					●		●		公休			●	



16	17	18	19	20	21	22	23	24	25	26	27	28			
木	金	土	日	月	火	水	木	金	土	日	月	火			
●					●		公休					●			

【 3 月 】

1	2	3	4	5	6	7	8	9	10	11	12	13	14	15
水	木	金	土	日	月	火	水	木	金	土	日	月	火	水
	●					●		●					●	













16	17	18	19	20	21	22	23	24	25	26	27	28	29	30	31
木	金	土	日	月	火	水	木	金	土	日	月	火	水	木	金
●					公休		●					●		●	

雇用職員等の賃金台帳

雇用職員 住所   
 氏名  

(令和4年度)

単位:円

月 日	支給額	受領印	備考
4月29日	100,000		
5月31日	100,000		
6月30日	100,000		
7月29日	100,000		
8月31日	100,000		
9月30日	100,000		
10月31日	100,000		
11月30日	100,000		
12月28日	100,000		
1月31日	100,000		
2月28日	100,000		
3月31日	100,000		
合計	1,200,000		

令和 4 年度 雇用職員申告票

議員名 當間 盛夫

被雇用職員名	[REDACTED]		
議員との関係	<input type="checkbox"/> 議員の親族(続柄: )	<input checked="" type="checkbox"/> 議員の親族外	
議員との生計	<input type="checkbox"/> 議員と生計同一	<input checked="" type="checkbox"/> 議員と生計別	

令和4年度の雇用について、上記記載のとおり申告します。

被雇用者 氏名 [REDACTED]   
住所 [REDACTED]

雇用者 沖縄県議会議員 當間 盛夫 

勤務の実態を証する提出書類

- 出勤簿     タイムカード     その他

※雇用契約書(必須)に加え、上記の書類を提出します。

勤務実態申告票

【議員名 當間 盛夫】

職務内容

区分	職務内容	業務割合(%)
政務活動に係る職務	調査研究に係るもの ・情報収集(新聞・雑誌・書籍・資料等) ・現地調査に係る補助随行(写真撮影、メモ作成等) ・訪問先との連絡・調整 等	10%
	研修に係るもの ・研修会・講演会の準備・運営(プログラム作成、施設・講師との連絡・調整等) 等	5%
	広聴広報に係るもの ・広報紙の記事作成、印刷業者との調整等 ・ホームページの管理 ・広報紙の配付 等	30%
	要請陳情等に係るもの ・要請陳情先の機関との連絡・調整 ・住民相談、意見交換の対応 ・要請文、陳情文の作成 等	15%
	会議に係るもの ・各種会議・住民相談会の準備・運営(資料作成、開催周知、連絡・調整等) ・企業会団体との意見交換会の準備・運営 等	10%
	資料作成に係るもの ・打合せ資料の作成 ・議会質問で使用するパネルの作成 等	10%
	事務所での庶務に係るもの ・備品、消耗品等の管理 ・電話・来客対応、議員への連絡調整 ・政務活動費の管理、収支報告書の作成 等	20%
小計		100%
政務活動以外の活動に係る職務		

令和4年度の雇用契約に係る勤務実態は上記のとおりである旨、申告します。

雇用者

當間 盛夫



被雇用者

