

経費区分別支出一覧表

経費区分 事務所費

日付	使 途 内 容	支出額	充当割合	充当額
4/5	事務所家賃 4月分	60,000	1/2	30,000
5/2	事務所家賃 5月分	60,000	1/2	30,000
6/3	事務所家賃 6月分	60,000	1/2	30,000
7/5	事務所家賃 7月分	60,000	1/2	30,000
8/5	事務所家賃 8月分	60,000	1/2	30,000
9/5	事務所家賃 9月分	60,000	1/2	30,000
10/5	事務所家賃 10月分	60,000	1/2	30,000
11/4	事務所家賃 11月分	60,000	1/2	30,000
12/5	事務所家賃 12月分	60,000	1/2	30,000
1/5	事務所家賃 1月分	60,000	1/2	30,000
2/3	事務所家賃 2月分	60,000	1/2	30,000
3/3	事務所家賃 3月分	60,000	1/2	30,000
事務所費 充当合計		/	/	360,000

事務所概要申告票

議員名 比嘉瑞己

1. 物件の所在

住所	那覇市寄宮2-6-11	
電話番号	853-2448	

2. 所有区分

<input type="checkbox"/> 自宅兼事務所
<input type="checkbox"/> 自己所有物件

※自宅兼事務所 又は 自己所有物件の場合は、ここまでで完了(署名・押印も不要)

<input checked="" type="checkbox"/> 専用事務所
<input type="checkbox"/> 賃借事務所
・賃貸借契約先 [
・所有者 <input type="checkbox"/> 親族(続柄:) <input type="checkbox"/> 関連会社 <input checked="" type="checkbox"/> 第三者
・議員との生計 <input type="checkbox"/> 議員と生計同一 <input checked="" type="checkbox"/> 議員と生計別

事務所概要について、上記記載のとおり申告します。

賃借人 沖縄県議会議員

比嘉瑞己



賃借人 氏名

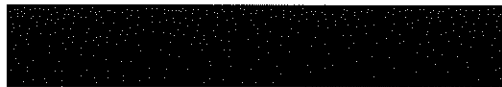

住所

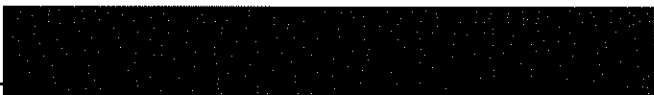

事務所費充当状況申告票

議員名 比嘉瑞己

1. 事務所の状況

住所	那覇市寄宮2-6-11
----	-------------

(事務所の外観)

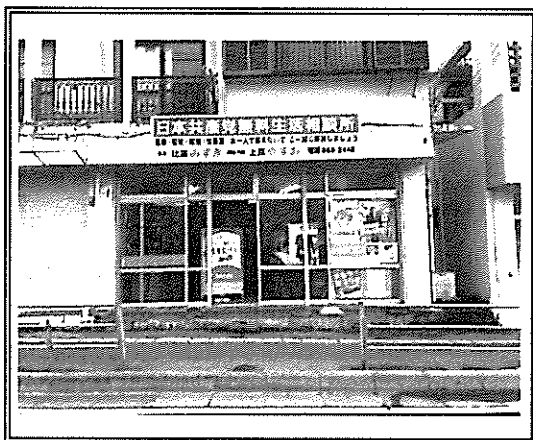

(事務所の内観)

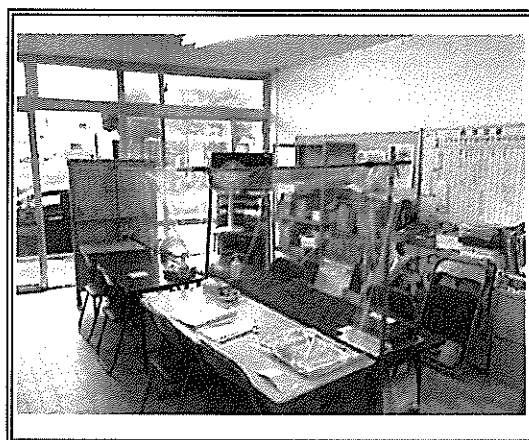

2. 充当割合とその説明

充当割合	1 / 2
------	-------

充当割合の説明：

当該事務所は、政務活動と後援会活動を兼用しており、各活動の割合が明確に区分できないため、1 / 2 を充当割合とする。

(関係経費)		(充当額)	
家賃(月額)	60,000 円	家賃(月額)	30,000 円
その他	円	その他	円
	円		円

事務所充当状況について、上記記載のとおり申告します。

沖縄県議会議員 比嘉 瑞己 印

建物賃貸借契約書

■■■■ (以下、甲という) と比嘉瑞己(以下、乙という)は、次のとおり契約する。

第1条 (建物賃貸借)

甲は、乙に対し、那覇市寄宮 2-6-11 の事務所を賃貸し、乙はこれを賃借する。

第2条 (期間)

本契約の期間は、令和3年4月1日から令和7年3月31日までの4年間とする。

2 契約期間満了時において、甲乙又はそのいずれか一方により何等の申し出がないときは、同一条件で契約が更新されるものとする。

第3条 (賃料)

賃料は、月額6万円とし、乙は甲に対し、毎月10日までに当月分を支払う。

第4条 (使用目的)

乙は、本件建物を比嘉瑞己事務所として使用する。

第5条 (契約の解除)

賃料の支払いを2か月以上怠ったとき

第6条 (期間内解約)

乙が本契約期間中に解約をしようとするときは、甲に対し、3か月の予告期間をおいて書面により通知する。

第7条 (現状回復義務)

本契約が終了したときは、乙は甲に対し、乙の負担で本件建物から造作、動産類のすべてを撤去し、本件建物を現状に回復したうえで明け渡す。

第8条

本契約に定めなき事項については、甲乙協議のうえ、定めるものとする。本契約の成立を証するため、本書を2通作成し、各自署名押印のうえ、その1通を保有する。

令和3年3月27日

賃貸人(甲) 住所

氏名

賃借人(乙) 住所

氏名

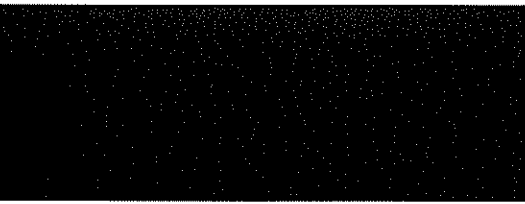

那覇市寄宮 1-17-16

比嘉 瑞己



事務所費



8

	お振込金額 <small>(お預り)</small> 円	お預り金額 <small>(お支払)</small> 円	差引残高 円	備考
04-04-05 WTU	3,075	シンホウ03カマツマン		
04-04-05 WTU	60,000	チン		

D.....現金入金 U.....後日記帳
 DT.....振替入金 C.....入金日の翌営業日12時 証券類による入金
 W.....現金支払 C.....入金日の翌々営業日12時 摘要欄に払戻しのできる予定日を次の
 WT.....振替支払 C.....入金日の翌3営業日9時 とおり表示します
 R.....訂正 C.....入金日の翌3営業日12時 C:〇〇と「※」がある場合は12時以降

事務所費

1

	お支払金額 (振替) 円	お受取金額 (振替) 円	差引残高 円	備考
04-04-26 WTU	16,508	リファレンスMB (SMFS)		
04-05-02 WTU	60,000	アチコ		
04-05-06 WTU	3,075	シンホウ04カマツフ		

D.....現金入金 U.....後日記帳
 DT.....振替入金 C1.....入金日の翌営業日12時 } 証券類による入金
 W.....現金支払 C2.....入金日の翌々営業日12時 } 摘要欄に払戻しのできる予定日を次の
 WT.....振替支払 C3.....入金日の翌3営業日9時 } とおり表示します
 R.....訂正 C4.....入金日の翌3営業日12時 } C100ヒ「※」がある場合は12時以降

事務所費

2

本邦払金額(円)
各種印金額(円)
差引残高(円)
備考

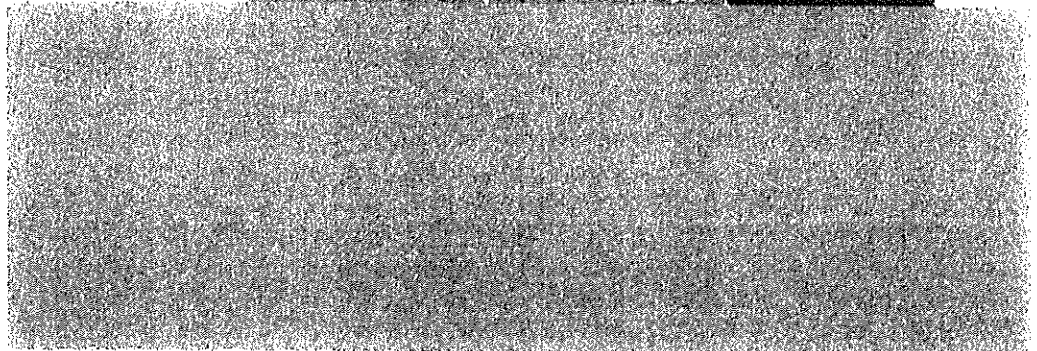

04-05-26 WTU	17,686	ソフトバンクMB(SMFS)	
--------------	--------	----------------	--

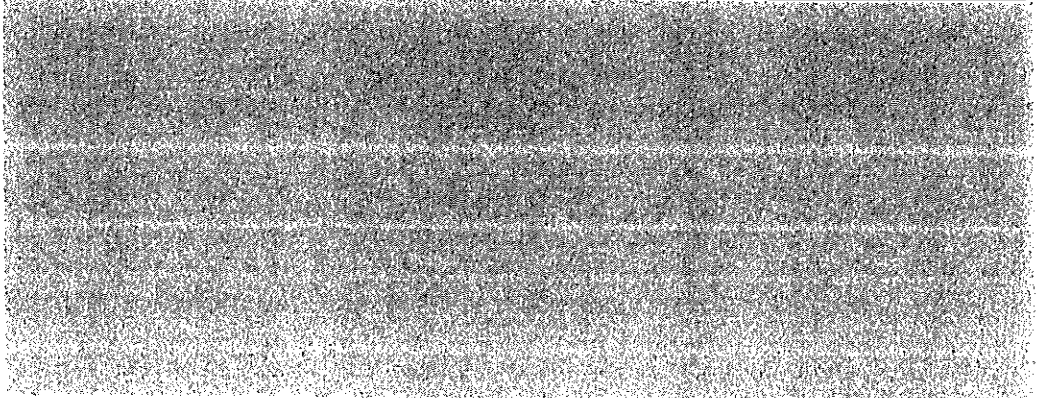

04-06-03 WTU	60,000	Pチン	
--------------	--------	-----	--

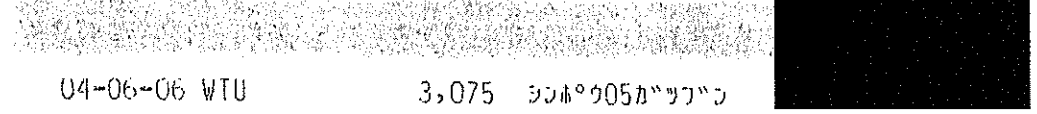

04-06-06 WTU	3,075	ソフトバンク	
--------------	-------	--------	--

記号説明

D	現金入金	J	後日記帳	証券類による入金 摘要欄に払戻しのできる予定日を次の とおり表示します C1〇ヒ「※」がある場合は12時以降
DT	振替入金	C1	入金日の翌営業日12時	
W	現金支払	C2	入金日の翌々営業日12時	
WI	振替支払	C3	入金日の翌3営業日9時	
R	訂正	C4	入金日の翌3営業日12時	

事務所費

4



お支払金額(振込)
お預り金額(振込)
差引残高
備考

04-07-05	WTU	3,075	ソフホ°906カイツフ
✓ 04-07-05	WTU	60,000	ヤチ

記号説明

D	現金入金	U	後日記帳	証券類による入金 摘要欄に払戻しのできる予定日を次の とおり表示します C100と「※」がある場合は12時以降
DT	振替入金	C1	入金日の翌営業日12時	
W	現金支払	C2	入金日の翌々営業日12時	
WT	振替支払	C3	入金日の翌3営業日9時	
R	訂正	C4	入金日の翌3営業日12時	

事務所費

5

差引残高 備考

04-07-26 WTU	17,686	ソフバンクMB(SMFS)	
04-08-05 WTU	3,075	シンホウ07カウツァン	
04-08-05 WTU	60,000	ヤチン	

D.....現金入金 U.....後日記帳
 DT.....振替入金 C1.....入金日の翌営業日12時 証券類による入金
 W.....現金支払 C2.....入金日の翌々営業日12時 摘要欄に払戻しのできる予定日を次の
 WT.....振替支払 C3.....入金日の翌3営業日9時 とおり表示します
 R.....訂正 C4.....入金日の翌3営業日12時 C100と「※」がある場合は12時以降

事務所費

6

事務所費(振替) 事務所費(振替) 差引残高 円 備考

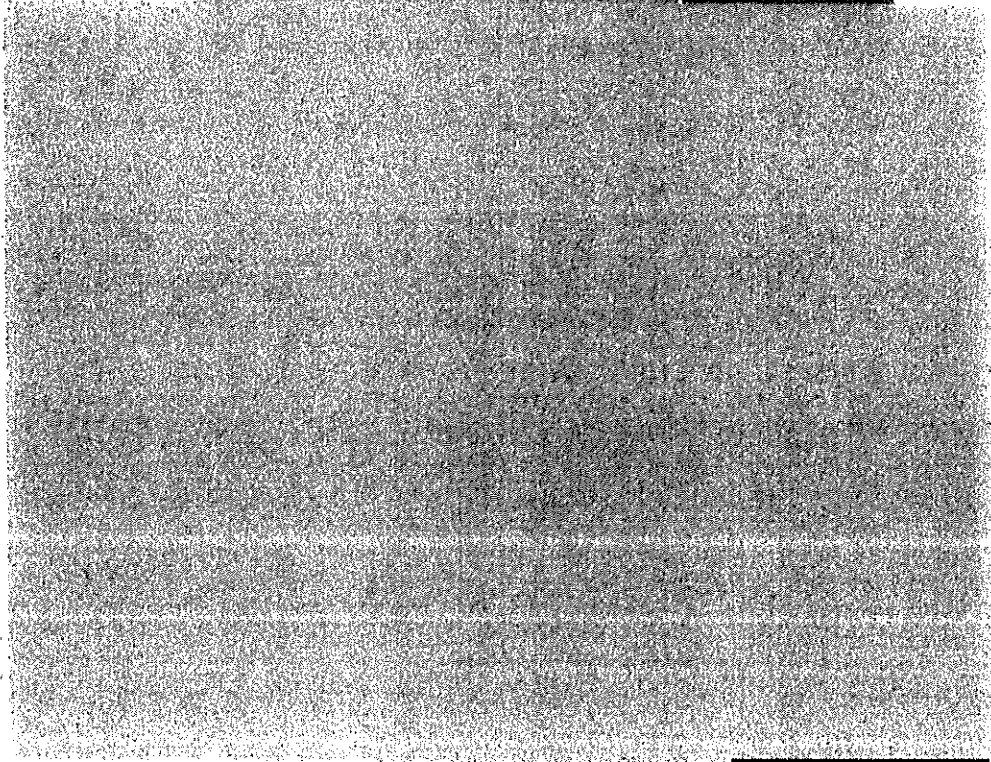

04-09-05 WTU 3,075 シノホウ08カマツハン

✓ 04-09-05 WTU 60,000 Pチン



取引の取扱い

D.....現金入金 U.....後日記帳
 DT.....振替入金 CI.....入金日の翌営業日12時 } 証券類による入金
 W.....現金支払 CP.....入金日の翌々営業日12時 } 摘要欄に払戻しのできる予定日を次の
 WT.....振替支払 CS.....入金日の翌3営業日9時 } とおり表示します
 R.....訂正 CR.....入金日の翌3営業日12時 } CIOOと「※」がある場合は12時以降

事務所費

1

	<small>（借方）</small> 支払金額 <small>（貸方）</small>	<small>（借方）</small> 振替金額 <small>（貸方）</small>	差引残高 <small>（円）</small>	備考
✓ 04-11-04 WTU	60,000			
04-11-07 WTU	3,075	ツボ ヲ10カ ヲ7ノ		

記号説明

D.....現金入金	U.....後日記帳	証券類による入金 摘要欄に払戻しのできる予定日を次の とおり表示します C1〇〇と「*」がある場合は12時以降
DT.....振替入金	C1.....入金日の翌営業日12時	
W.....現金支払	C2.....入金日の翌々営業日12時	
WT.....振替支払	C3.....入金日の翌3営業日9時	
R.....訂正	C4.....入金日の翌3営業日12時	

事務所費

≡

4

	お支払金額 (お預り) 円	お預り金額 (お支払) 円	差引残高 円	備考
05-01-05 WTU	3,075	05-01-05 WTU		
05-01-05 WTU	60,000	05-01-05 WTU		

記号説明

D.....現金入金	U.....後日記帳	
DT.....振替入金	C1.....入金日の翌営業日12時	証券類による入金 摘要欄に払戻しのできる予定日を次の とおり表示します C100に「※」がある場合は12時以降
W.....現金支払	C2.....入金日の翌々営業日12時	
WI.....振替支払	C3.....入金日の翌3営業日9時	
R.....訂正	C4.....入金日の翌3営業日12時	

事務所費

5

	お取引金額 (振込) 円	お預り金額 (振込) 円	差引残高 円	備考

05-01-26 W10	15,180	ツチノコツツMB(SMFS)		

05-02-03 W10	60,000	ツチノコ		

05-02-06 W11	3,075	ツチノコ0100ツチノコ		

記号説明

D.....現金入金	U.....後日記帳	
DT.....振替入金	C1.....入金日の翌営業日12時	証券類による入金 摘要欄に払戻しのできる予定日を次の とおり表示します
W.....現金支払	C2.....入金日の翌々営業日12時	
WT.....振替支払	C3.....入金日の翌3営業日9時	
R.....訂正	C4.....入金日の翌3営業日12時	C1〇〇と「※」がある場合は12時以降

事務所費

6

日付	振替	お支払金額 (お預り) 円	お預り金額 (お支払) 円	差引残高 円	備考
05-02-27	WTU	15,177	ソフハツカMB(SMFS)		
05-03-03	WTU	60,000	ヤチソ		
05-03-06	WTU	3,075	ソフホウ02カツソツ		

記号説明

- | | | |
|-------------|---------------------|---|
| D.....現金入金 | U.....後日記帳 | |
| DT.....振替入金 | C1.....入金日の翌営業日12時 | 証券類による入金
摘要欄に払戻しのできる予定日を次の
とおり表示します |
| W.....現金支払 | C2.....入金日の翌々営業日12時 | |
| WT.....振替支払 | C3.....入金日の翌3営業日9時 | |
| R.....訂正 | C4.....入金日の翌3営業日12時 | |