

## V 保健所における母子保健事業



# 1. 家庭訪問指導状況

(表5-1)

| 種別<br>保健所          |     | 平成23年度 |                       |                       |                       |                       |                       |                            | 平成24年度 |                       |                       |                       |                       |                       |                            |
|--------------------|-----|--------|-----------------------|-----------------------|-----------------------|-----------------------|-----------------------|----------------------------|--------|-----------------------|-----------------------|-----------------------|-----------------------|-----------------------|----------------------------|
|                    |     | 総<br>数 | 北<br>部<br>保<br>健<br>所 | 中<br>部<br>保<br>健<br>所 | 中<br>央<br>保<br>健<br>所 | 南<br>部<br>保<br>健<br>所 | 宮<br>古<br>保<br>健<br>所 | 八<br>重<br>山<br>保<br>健<br>所 | 総<br>数 | 北<br>部<br>保<br>健<br>所 | 中<br>部<br>保<br>健<br>所 | 中<br>央<br>保<br>健<br>所 | 南<br>部<br>保<br>健<br>所 | 宮<br>古<br>保<br>健<br>所 | 八<br>重<br>山<br>保<br>健<br>所 |
| 妊産婦                | 実人員 | 281    | 22                    | 90                    | 63                    | 83                    | 13                    | 10                         | 364    | 33                    | 148                   | 86                    | 62                    | 24                    | 11                         |
|                    | 延人員 | 385    | 25                    | 103                   | 103                   | 111                   | 26                    | 17                         | 449    | 35                    | 163                   | 104                   | 81                    | 44                    | 22                         |
| 新生児<br>(未熟児を除く)    | 実人員 | 14     | 2                     | 6                     | 0                     | 1                     | 2                     | 3                          | 6      | 0                     | 0                     | 3                     | 0                     | 0                     | 3                          |
|                    | 延人員 | 17     | 2                     | 7                     | 0                     | 2                     | 3                     | 3                          | 14     | 0                     | 0                     | 5                     | 0                     | 0                     | 9                          |
| 未熟児                | 実人員 | 398    | 44                    | 141                   | 88                    | 88                    | 17                    | 20                         | 405    | 36                    | 163                   | 104                   | 59                    | 22                    | 21                         |
|                    | 延人員 | 576    | 64                    | 172                   | 145                   | 122                   | 27                    | 46                         | 541    | 61                    | 200                   | 149                   | 66                    | 26                    | 39                         |
| 乳児<br>(新生児・未熟児を除く) | 実人員 | 26     | 6                     | 7                     | 2                     | 4                     | 2                     | 5                          | 33     | 1                     | 13                    | 7                     | 10                    | 1                     | 1                          |
|                    | 延人員 | 42     | 7                     | 14                    | 2                     | 10                    | 3                     | 6                          | 81     | 1                     | 16                    | 7                     | 53                    | 1                     | 3                          |
| 幼児                 | 実人員 | 74     | 11                    | 30                    | 2                     | 27                    | 2                     | 2                          | 64     | 9                     | 17                    | 10                    | 21                    | 6                     | 1                          |
|                    | 延人員 | 117    | 17                    | 39                    | 7                     | 47                    | 3                     | 4                          | 108    | 19                    | 20                    | 29                    | 31                    | 7                     | 2                          |
| 長期療養児              | 実人員 | 121    | 10                    | 35                    | 25                    | 30                    | 0                     | 21                         | 155    | 6                     | 37                    | 43                    | 40                    | 10                    | 19                         |
|                    | 延人員 | 266    | 16                    | 63                    | 83                    | 54                    | 0                     | 50                         | 357    | 20                    | 63                    | 97                    | 103                   | 35                    | 39                         |
| その他                | 実人員 | 27     | 5                     | 16                    | 0                     | 5                     | 0                     | 1                          | 32     | 2                     | 1                     | 20                    | 9                     | 0                     | 0                          |
|                    | 延人員 | 45     | 7                     | 21                    | 0                     | 16                    | 0                     | 1                          | 50     | 2                     | 1                     | 28                    | 19                    | 0                     | 0                          |
| 計                  | 実人員 | 941    | 100                   | 325                   | 180                   | 238                   | 36                    | 62                         | 1,059  | 87                    | 379                   | 273                   | 201                   | 63                    | 56                         |
|                    | 延人員 | 1,448  | 138                   | 419                   | 340                   | 362                   | 62                    | 127                        | 1,600  | 138                   | 463                   | 419                   | 353                   | 113                   | 114                        |

資料:平成23・24年度地域保健・健康増進事業報告より

(表5-2)

## 2. 先天代謝異常検査等実施状況

| 年度 | 事業開始年  | 先天代謝異常検査 |       |      |     | クレチン症検査 |       |      |     | 先天性副腎過形成症検査 |       |      |     | 神経芽細胞腫検査 |     |      |     |
|----|--------|----------|-------|------|-----|---------|-------|------|-----|-------------|-------|------|-----|----------|-----|------|-----|
|    |        | 検査件数     | 実施率   | 再検査数 | 患者数 | 検査件数    | 実施率   | 再検査数 | 患者数 | 検査件数        | 実施率   | 再検査数 | 患者数 | 検査件数     | 実施率 | 再検査数 | 患者数 |
| H8 | 17,064 | 18,004   | 105.5 | 16   | 0   | 18,004  | 105.5 | 335  | 7   | 18,004      | 105.5 | 35   | 1   | 11,895   | 209 | 1    |     |
| 9  | 16,614 | 17,313   | 104.2 | 18   | 1   | 17,313  | 104.2 | 321  | 11  | 17,313      | 104.2 | 39   | 1   | 11,990   | 195 | 2    |     |
| 10 | 16,928 | 17,683   | 104.5 | 25   | 0   | 17,683  | 104.5 | 380  | 8   | 17,683      | 104.5 | 32   | 2   | 11,805   | 315 | 6    |     |
| 11 | 16,680 | 17,609   | 105.6 | 24   | 0   | 17,609  | 105.6 | 342  | 9   | 17,609      | 105.6 | 44   | 0   | 11,925   | 418 | 17   |     |
| 12 | 16,773 | 17,576   | 104.8 | 43   | 1   | 17,576  | 104.8 | 289  | 6   | 17,576      | 104.8 | 54   | 2   | 11,525   | 548 | 11   |     |
| 13 | 17,169 | 17,635   | 102.7 | 35   | 0   | 17,635  | 102.7 | 420  | 11  | 17,635      | 102.7 | 81   | 0   | 12,300   | 550 | 16   |     |
| 14 | 16,571 | 17,160   | 103.6 | 21   | 1   | 17,160  | 103.6 | 324  | 6   | 17,160      | 103.6 | 111  | 1   | 11,811   | 245 | 9    |     |
| 15 | 16,303 | 16,970   | 104.1 | 61   | 2   | 16,970  | 104.1 | 287  | 15  | 16,970      | 104.1 | 100  | 6   | 9,214    | 355 | 8    |     |
| 16 | 16,362 | 17,077   | 104.4 | 53   | 2   | 17,077  | 104.4 | 242  | 6   | 17,077      | 104.4 | 25   | 2   |          |     |      |     |
| 17 | 16,115 | 16,721   | 103.8 | 54   | 2   | 16,721  | 103.8 | 331  | 9   | 16,721      | 103.8 | 36   | 0   |          |     |      |     |
| 18 | 16,483 | 17,156   | 104.1 | 61   | 2   | 17,156  | 104.1 | 371  | 10  | 17,156      | 104.1 | 27   | 0   |          |     |      |     |
| 19 | 16,588 | 17,305   | 104.3 | 51   | 1   | 17,305  | 104.3 | 382  | 11  | 17,305      | 104.3 | 27   | 1   |          |     |      |     |
| 20 | 16,736 | 17,601   | 105.2 | 51   | 0   | 17,601  | 105.2 | 265  | 4   | 17,601      | 105.2 | 21   | 0   |          |     |      |     |
| 21 | 16,744 | 17,351   | 103.6 | 60   | 0   | 17,351  | 103.6 | 306  | 18  | 17,351      | 103.6 | 24   | 1   |          |     |      |     |
| 22 | 17,098 | 17,887   | 104.6 | 76   | 2   | 17,887  | 104.6 | 352  | 16  | 17,887      | 104.6 | 20   | 2   |          |     |      |     |
| 23 | 16,918 | 17,628   | 104.2 | 67   | 0   | 17,628  | 104.2 | 326  | 9   | 17,628      | 104.2 | 23   | 2   |          |     |      |     |
| 24 | 17,074 | 17,625   | 103.2 | 90   | 4   | 17,625  | 103.2 | 337  | 10  | 17,625      | 103.2 | 34   | 1   |          |     |      |     |

休止

### 3.妊娠高血圧症候群(妊娠中毒症)等療養援護費支給状況

\*妊娠高血圧症候群(妊娠中毒症)等療養援護費

妊娠高血圧症候群等にかかり7日以上入院した妊産婦に対し、所得階層に応じて医療費の一部を支給する。申請は各保健所で行う。

(表5-3)

| 年度    | 支給件数 | 入院延日数 | 疾 病 分 類  |       |        |
|-------|------|-------|----------|-------|--------|
|       |      |       | 妊娠高血圧症候群 | 糖 尿 病 | その他合併症 |
| 平成10年 | 20   | 335   | 20       | —     | —      |
| 11年   | 7    | 111   | 4        | 1     | 2      |
| 12年   | 12   | 177   | 12       | —     | —      |
| 13年   | 10   | 158   | 6        | 2     | 2      |
| 14年   | 9    | 134   | 5        | 1     | 3      |
| 15年   | 7    | 104   | 6        | —     | 1      |
| 16年   | 8    | 142   | 5        | 1     | 2      |
| 17年   | 12   | 184   | 7        | 5     | 0      |
| 18年   | 4    | 41    | 3        | 0     | 1      |
| 19年   | 11   | 156   | 8        | 0     | 3      |
| 20年   | 9    | 90    | 8        | 1     | 0      |
| 21年   | 10   | 142   | 8        | 0     | 2      |
| 22年   | 8    | 123   | 5        | 0     | 3      |
| 23年   | 5    | 71    | 5        | 0     | 0      |
| 24年   | 3    | 47    | 0        | 3     | 0      |

### 4.平成24年度保健所別

#### 妊娠高血圧症候群(妊娠中毒症)等療養援護費支給状況

(表5-4)

| 項目<br>保健所 | 支給件数 | 世帯階層区分 |   |   |   | 疾 病 名  |     |        |
|-----------|------|--------|---|---|---|--------|-----|--------|
|           |      | A      | B | C | D | 妊娠高血圧症 | 糖尿病 | その他合併症 |
| 北部保健所     | 1    |        | 1 |   |   |        | 1   |        |
| 中部保健所     | 0    |        |   |   |   |        |     |        |
| 中央保健所     | 2    |        | 1 | 1 |   |        | 2   |        |
| 南部保健所     | 0    |        |   |   |   |        |     |        |
| 宮古保健所     | 0    |        |   |   |   |        |     |        |
| 八重山保健所    | 0    |        |   |   |   |        |     |        |
| 計         | 3    | 0      | 2 | 1 | 0 | 0      | 3   | 0      |

※世帯階層区分 A:生活保護世帯

B:市町村民税非課税世帯

C:所得税非課税世帯

D:所得税課税世帯の所得税年額15,000円以下の世帯

## 未熟児養育医療

出生体重が2000g以下の赤ちゃん又は生活力が特に薄弱なため入院を必要とする未熟児に対して、指定養育医療機関において必要な医療を給付する。

なお、第2次分権一括法（地域の自主性及び自立性を高めるための改革の推進を図るための関係法律の整備に関する法律）により、未熟児養育医療の給付事務は平成25年4月1日に県から市町村へ権限移譲された。

## 5. 養育医療券保健所別交付状況

(表5-5)

| 年度<br>保健所別 | 10  | 11  | 12  | 13  | 14  | 15  | 16  | 17  | 18  | 19  | 20  | 21  | 22  | 23  | 24  |
|------------|-----|-----|-----|-----|-----|-----|-----|-----|-----|-----|-----|-----|-----|-----|-----|
| 総数         | 467 | 495 | 469 | 491 | 423 | 399 | 462 | 405 | 460 | 507 | 520 | 481 | 514 | 497 | 465 |
| 北部         | 30  | 39  | 45  | 50  | 43  | 29  | 38  | 31  | 33  | 36  | 47  | 33  | 38  | 32  | 36  |
| 中部         | 174 | 179 | 188 | 196 | 174 | 160 | 178 | 146 | 182 | 213 | 197 | 197 | 186 | 182 | 172 |
| 中央         | 92  | 126 | 110 | 128 | 93  | 105 | 121 | 117 | 128 | 107 | 144 | 129 | 148 | 151 | 129 |
| 南部         | 129 | 109 | 72  | 83  | 73  | 73  | 90  | 71  | 76  | 109 | 89  | 86  | 90  | 100 | 96  |
| 宮古         | 20  | 19  | 23  | 18  | 20  | 12  | 14  | 22  | 20  | 13  | 16  | 15  | 38  | 18  | 17  |
| 八重山        | 22  | 23  | 31  | 16  | 20  | 20  | 21  | 18  | 21  | 29  | 27  | 21  | 14  | 14  | 15  |

## 6. 養育医療券体重別交付状況

(表5-6)

| 年度<br>体重別    | 10  | 11  | 12  | 13  | 14  | 15  | 16  | 17  | 18  | 19  | 20  | 21  | 22  | 23  | 24  |
|--------------|-----|-----|-----|-----|-----|-----|-----|-----|-----|-----|-----|-----|-----|-----|-----|
| 総数           | 467 | 495 | 469 | 491 | 423 | 399 | 462 | 405 | 460 | 507 | 520 | 481 | 514 | 497 | 465 |
| 1,000g以下     | 68  | 54  | 58  | 81  | 46  | 59  | 66  | 53  | 48  | 61  | 63  | 66  | 67  | 74  | 78  |
| 1,001~1,500g | 106 | 123 | 112 | 108 | 113 | 96  | 115 | 120 | 110 | 122 | 119 | 113 | 84  | 112 | 72  |
| 1,501~2,000g | 216 | 245 | 227 | 243 | 211 | 205 | 235 | 196 | 243 | 250 | 244 | 226 | 280 | 243 | 257 |
| 2,001~2,500g | 52  | 56  | 60  | 46  | 38  | 34  | 40  | 31  | 51  | 59  | 67  | 63  | 66  | 56  | 49  |
| 2,501g以上     | 25  | 17  | 12  | 13  | 15  | 5   | 6   | 5   | 8   | 15  | 27  | 13  | 17  | 12  | 9   |

## 7. 養育医療給付状況

(表5-7)

| 年 度   | 実 人 員 | 延 件 数 | 延 日 数  |
|-------|-------|-------|--------|
| 平成10年 | 488   | 1,143 | 22,343 |
| 11年   | 515   | 1,217 | 22,979 |
| 12年   | 504   | 1,144 | 21,467 |
| 13年   | 529   | 1,279 | 23,887 |
| 14年   | 438   | 1,134 | 21,304 |
| 15年   | 410   | 1,033 | 19,442 |
| 16年   | 469   | 1,125 | 21,223 |
| 17年   | 424   | 1,177 | 21,943 |
| 18年   | 468   | 1,161 | 21,143 |
| 19年   | 519   | 1,318 | 24,459 |
| 20年   | 525   | 1,308 | 24,297 |
| 21年   | 492   | 1,284 | 23,869 |
| 22年   | 521   | 1,319 | 24,074 |
| 23年   | 508   | 1,226 | 22,391 |
| 24年   | 474   | 1,248 | 22,851 |

## 8. 医療券交付の年次推移 (図5-1)

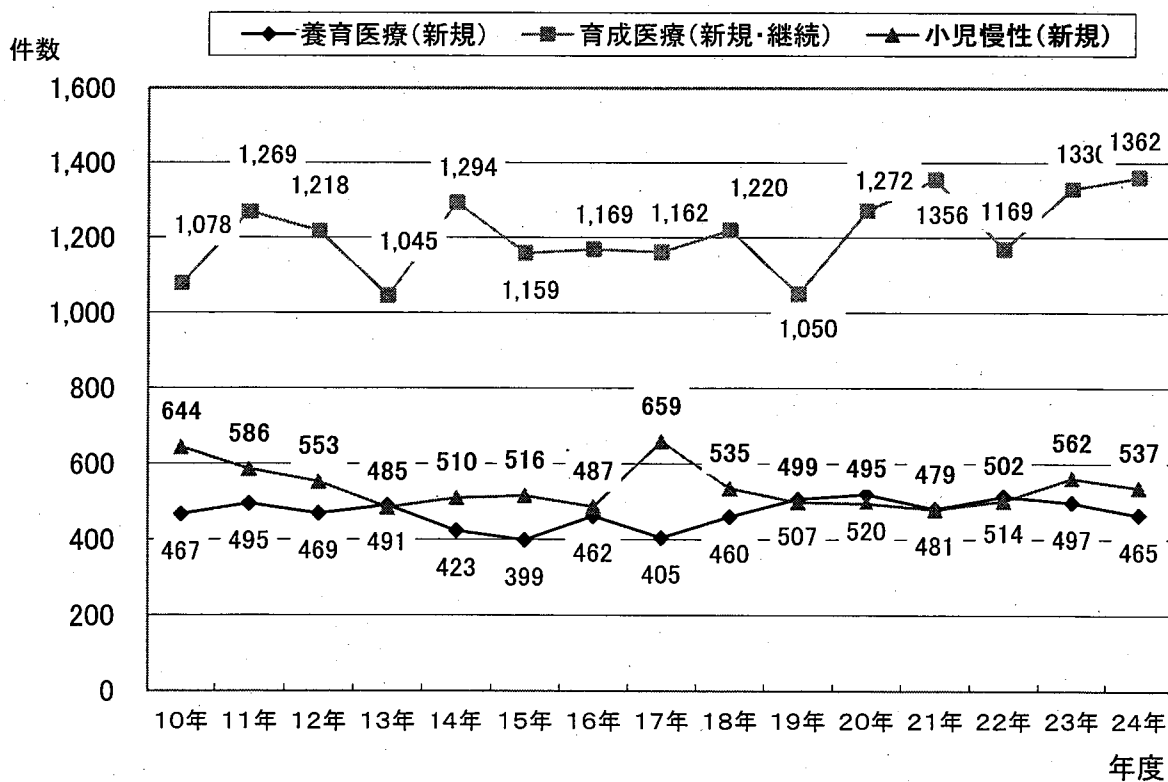

## 育成医療

身体に障害のある18歳未満の児童に対する治療費の公費負担制度で、比較的短期間に治療できる障害者に対して、指定医療機関において必要な医療を給付する。

所得に応じ一部自己負担があり、申請は、各保健所で行う。(平成25年度からは市町村に権限委譲)

障害区分：①肢体不自由②視覚障害③聴覚・平衡機能障害④音声・言語・咀嚼機能障害  
⑤内臓障害(心臓・内臓等)⑥免疫機能障害

## 9. 育成医療受診券交付状況(年度別)

(表5-8)

| 障害別 \ 年度 | 11年          | 12年          | 13年          | 14年          | 15年          | 16年          | 17年          | 18年          | 19年          | 20年          | 21年          | 22年          | 23年          | 24年          |
|----------|--------------|--------------|--------------|--------------|--------------|--------------|--------------|--------------|--------------|--------------|--------------|--------------|--------------|--------------|
| 計        | 1,269        | 1,218        | 1,045        | 1,294        | 1,301        | 1,223        | 1,162        | 1,220        | 1,050        | 1,272        | 1,356        | 1,169        | 1,330        | 1,362        |
| 肢体不自由    | 167          | 151          | 123          | 182          | 206          | 173          | 153          | 194          | 187          | 251          | 256          | 236          | 267          | 286          |
| 視覚障害     | 78           | 87           | 74           | 62           | 70           | 71           | 118          | 75           | 39           | 71           | 83           | 60           | 61           | 53           |
| 聴覚平衡機能障害 | 35           | 47           | 41           | 82           | 79           | 73           | 54           | 53           | 62           | 83           | 77           | 82           | 60           | 59           |
| 音声言語機能障害 | 195          | 190          | 179          | 176          | 172          | 177          | 170          | 267          | 196          | 211          | 255          | 218          | 245          | 239          |
| 内臓障害     | 794<br>(107) | 743<br>(100) | 628<br>(110) | 792<br>(108) | 774<br>(131) | 729<br>(125) | 667<br>(115) | 631<br>(127) | 566<br>(162) | 656<br>(178) | 685<br>(201) | 573<br>(158) | 697<br>(194) | 725<br>(225) |

※( )は心疾患で再掲

平成9年度以降は、申請件数が1,000件以上で平成22年度は、平成21年度より187件の減となっている。申請件数の中では、内臓障害が573件で全体の約49%を占めている。

## 10. 育成医療受診券保健所別交付状況

(表5-9)

| 障害別 \ 保健所名 | 計     | 肢体不自由 | 視覚障害 | 聴覚平衡機能障害 | 音声言語障害 | 内臓障害 |      |     |
|------------|-------|-------|------|----------|--------|------|------|-----|
|            |       |       |      |          |        | 心臓障害 | 腎臓障害 | その他 |
| 計          | 1,362 | 286   | 53   | 59       | 239    | 225  | 12   | 488 |
| 北部福祉保健所    | 99    | 23    | 4    | 10       | 11     | 20   | 0    | 31  |
| 中部福祉保健所    | 488   | 94    | 15   | 17       | 97     | 91   | 7    | 167 |
| 中央保健所      | 393   | 80    | 16   | 13       | 65     | 67   | 3    | 149 |
| 南部福祉保健所    | 332   | 72    | 17   | 19       | 59     | 38   | 2    | 125 |
| 宮古福祉保健所    | 29    | 12    | 0    | 0        | 4      | 4    | 0    | 9   |
| 八重山福祉保健所   | 21    | 5     | 1    | 0        | 3      | 5    | 0    | 7   |



## 11. 育成医療給付状況

(表5-10)

| 対象疾患名          | 実人員(人) |       |       | 延件数(件) |       |       | 延日数(日) |        |       |
|----------------|--------|-------|-------|--------|-------|-------|--------|--------|-------|
|                | 計      | 入院    | 外来    | 計      | 入院    | 外来    | 計      | 入院     | 外来    |
| 計              | 2,460  | 1,184 | 1,276 | 3,014  | 1,349 | 1,665 | 16,708 | 12,750 | 3,958 |
| 肢体不自由          | 500    | 237   | 263   | 880    | 353   | 527   | 4,564  | 3,572  | 992   |
| 視覚障害           | 121    | 61    | 60    | 192    | 66    | 126   | 554    | 316    | 238   |
| 聴覚障害<br>平衡機能障害 | 119    | 59    | 60    | 194    | 75    | 119   | 862    | 570    | 292   |
| 音声言語機能障害       | 384    | 140   | 244   | 164    | 84    | 80    | 2,849  | 1,726  | 1,123 |
| 心臓障害           | 382    | 194   | 188   | 363    | 220   | 143   | 2,861  | 2,616  | 245   |
| 腎臓障害           | 28     | 15    | 13    | 39     | 21    | 18    | 262    | 241    | 21    |
| その他の内臓障害       | 926    | 478   | 448   | 1,182  | 530   | 652   | 4,756  | 3,709  | 1,047 |

## 12. 養育医療・育成医療年度別公費負担額の推移

(図5-2)

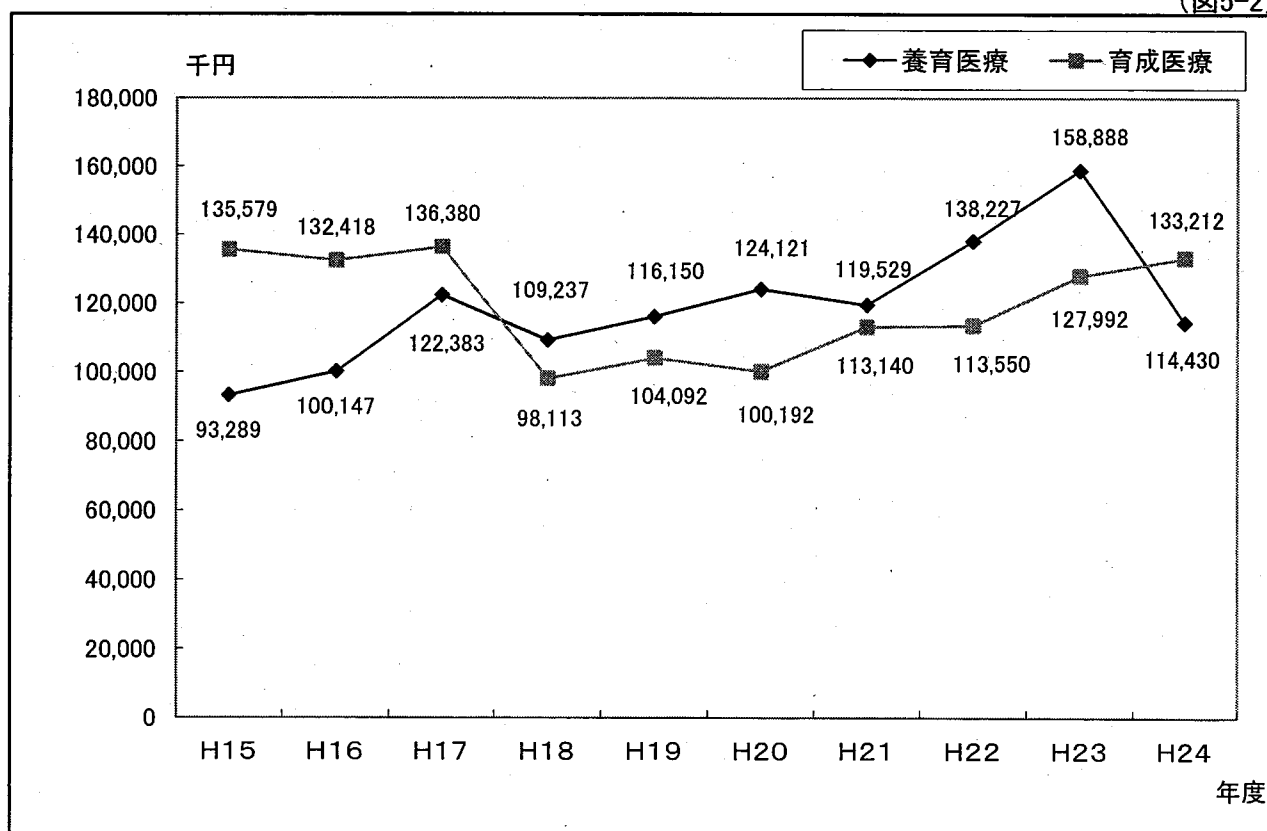

### 13. 小児慢性特定疾患治療研究事業医療受給券新規交付状況 (実人員)

(表5-11)

| 年度<br>対象疾患名 | 12年         | 13年         | 14年         | 15年         | 16年 | 17年         | 18年         | 19年        | 20年         | 21年         | 22年         | 22年         | 24年         |
|-------------|-------------|-------------|-------------|-------------|-----|-------------|-------------|------------|-------------|-------------|-------------|-------------|-------------|
| 総数          | 553         | 485         | 510         | 516         | 487 | 659         | 535         | 499        | 495         | 479         | 502         | 490         | 537         |
| 悪性新生物       | 54          | 51          | 55          | 53          | 64  | 53          | 47          | 47         | 54          | 39          | 36          | 31          | 15          |
| 慢性腎疾患       | 60          | 60          | 55          | 62          | 42  | 74          | 41          | 38         | 41          | 36          | 35          | 47          | 41          |
| 慢性呼吸器疾患     | 58          | 29          | 30          | 31          | 30  | 78          | 55          | 36         | 41          | 33          | 39          | 88          | 78          |
| 慢性心疾患       | 109         | 81          | 77          | 75          | 72  | 156         | 95          | 95         | 107         | 107         | 111         | 125         | 149         |
| 内分泌疾患       | 151<br>(16) | 137<br>(15) | 140<br>(17) | 174<br>(17) | 179 | 158<br>(18) | 159<br>(38) | 169<br>(2) | 160<br>(19) | 169<br>(29) | 203<br>(34) | 142<br>(21) | 159<br>(19) |
| 膠原病         | 27          | 35          | 39          | 37          | 18  | 45          | 60          | 50         | 36          | 32          | 25          | 3           | 22          |
| 糖尿病         | 24          | 25          | 31          | 32          | 22  | 30          | 15          | 17         | 12          | 16          | 8           | 5           | 24          |
| 先天性代謝異常     | 13          | 20          | 26          | 11          | 20  | 20          | 12          | 13         | 12          | 8           | 14          | 16          | 12          |
| 血友病等血液疾患    | 41          | 34          | 44          | 32          | 35  | 17          | 22          | 17         | 11          | 13          | 14          | 10          | 9           |
| 神経・筋疾患      | 16          | 13          | 13          | 9           | 5   | 22          | 24          | 12         | 15          | 16          | 17          | 21          | 21          |
| 慢性消化器疾患     |             |             |             |             |     | 6           | 5           | 5          | 6           | 10          | 0           | 2           | 7           |

\* ( ) はクレチン症(先天性甲状腺機能低下症)で再掲

### 14. 保健所別小児慢性特定疾患医療受給者証新規交付状況

(表5-12)

| 対象疾患名<br>保健所名 | 計   | 悪性新生物 | 慢性腎疾患 | 慢性呼吸器疾患 | 慢性心疾患 | 内分泌疾患 | 膠原病 | 糖尿病 | 先天性代謝異常 | 血友病等血液疾患 | 神経・筋疾患 | 慢性消化器疾患 |
|---------------|-----|-------|-------|---------|-------|-------|-----|-----|---------|----------|--------|---------|
| 計             | 562 | 47    | 42    | 52      | 139   | 168   | 39  | 18  | 14      | 15       | 22     | 6       |
| 北部保健所         | 35  | 2     | 2     | 3       | 9     | 10    | 2   | 1   | 1       | 1        | 3      | 1       |
| 中部保健所         | 203 | 14    | 21    | 23      | 49    | 58    | 14  | 11  | 4       | 4        | 2      | 3       |
| 中央保健所         | 177 | 23    | 10    | 13      | 37    | 56    | 10  | 4   | 6       | 4        | 12     | 2       |
| 南部保健所         | 115 | 6     | 6     | 11      | 35    | 35    | 10  | 1   | 1       | 5        | 5      | 0       |
| 宮古保健所         | 15  | 0     | 2     | 2       | 4     | 6     | 0   | 1   | 0       | 0        | 0      | 0       |
| 八重山保健所        | 17  | 2     | 1     | 0       | 5     | 3     | 3   | 0   | 2       | 1        | 0      | 0       |

### 15. 小児慢性特定疾患医療給付状況

(表5-13)

| 対象疾患名   | 実人員<br>(人)               | 延件数<br>(件) |
|---|--------------------------|------------|
| 計   | 2,443                    | 30,328     |
| 悪性新生物   | 入院                       | 37         |
|   | 通院                       | 169        |
| 慢性腎疾患   | 入院                       | 29         |
|   | 通院                       | 174        |
| 慢性呼吸器疾患   | 入院                       | 22         |
|   | 通院                       | 156        |
| 慢性心疾患   | 入院                       | 53         |
|   | 通院                       | 391        |
| 内分<br>泌<br>疾<br>患                                   | 入院                       | 121        |
|   | 通院                       | 821        |
|   | (再掲) 成長ホルモン分泌<br>不全性低身長症 | (27)       |
|   | 通院                       | (305)      |
| 膠<br>原<br>病   | 入院                       | 8          |
|   | 通院                       | 73         |
| 糖<br>尿<br>病   | 入院                       | 5          |
|   | 通院                       | 92         |
| 先<br>天<br>性<br>代<br>謝<br>異<br>常                     | 入院                       | 13         |
|   | 通院                       | 75         |
| 血<br>友<br>病<br>等<br>血<br>液<br>・<br>免<br>疫<br>疾<br>患 | 入院                       | 8          |
|   | 通院                       | 58         |
| 神<br>經<br>・<br>筋<br>疾<br>患                          | 入院                       | 7          |
|   | 通院                       | 91         |
| 慢<br>性<br>消<br>化<br>器<br>疾<br>患                     | 入院                       | 6          |
|   | 通院                       | 34         |

## 16. 特定不妊治療費助成事業の実績

### 1 目的

特定不妊治療（体外受精および顕微授精）に要する経費の一部を助成することにより、子どもを望む夫婦の経済的負担の軽減を図る。

### 2 助成実績

(表 5-14)

| 年度  | 助成組数 | 助成件数  | 助成額<br>(千円) | 助成内容                                 |
|-----|------|-------|-------------|--------------------------------------|
| H17 | 194  | 194   | 19,117      | 1回10万円まで<br>年1回、通算2年間                |
| H18 | 350  | 350   | 34,593      | 1回10万円まで<br>年1回、通算5年間                |
| H19 | 394  | 588   | 55,839      | 1回10万円まで<br>年2回、通算5年間                |
| H20 | 417  | 655   | 60,382      | 1回10万円まで<br>年2回、通算5年間                |
| H21 | 582  | 1,023 | 115,050     | 1回15万円まで<br>年2回、通算5年間                |
| H22 | 589  | 894   | 114,247     | 1回15万円まで<br>年2回、通算5年間                |
| H23 | 754  | 1,178 | 152,942     | 1回15万円まで<br>年2回(初年度は3回)、通算5年間(合計10回) |
| H24 | 845  | 1,391 | 183,346     | 1回15万円まで<br>年2回(初年度は3回)、通算5年間(合計10回) |

※指定医療機関は、①ウィメンズクリニック系、②上村病院、③豊見城中央病院、  
④やびく産婦人科・小児科、⑤琉球大学医学部附属病院、  
⑥アドベンチストメディカルセンター、⑦アルバ沖縄クリニック

### 3 申請状況

#### (1) 申請者の状況

(表 5-15)

|               | H24                      | H23                      |
|---------------|--------------------------|--------------------------|
| 平均年齢          | 夫 (39.5 歳)<br>妻 (38.0 歳) | 夫 (39.8 歳)<br>妻 (38.0 歳) |
| 平均治療費 (申請額)   | 256,737 円                | 247,839 円                |
| 平均助成額 (交付決定額) | 131,887 円                | 130,178 円                |

(2) 申請者(妻)の年齢分布

(図5-3)

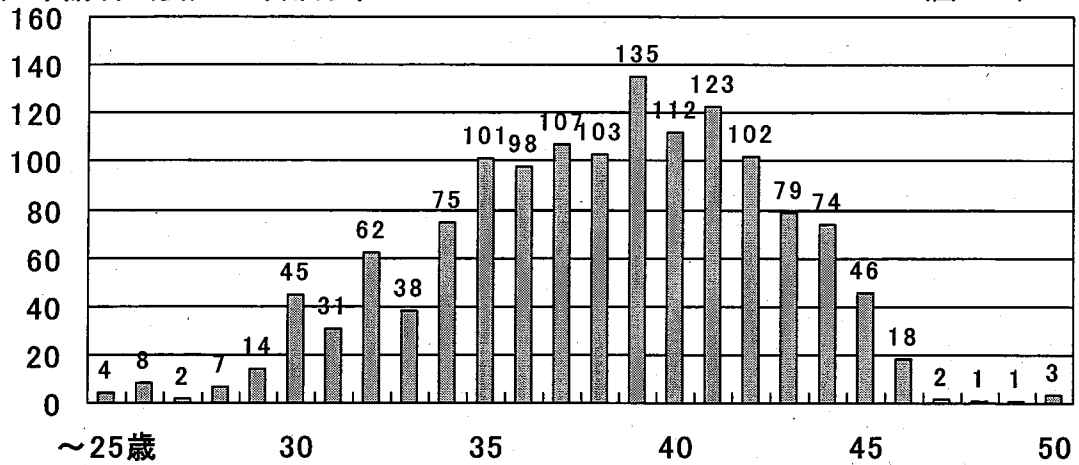

(3) 申請件数

(図5-4)

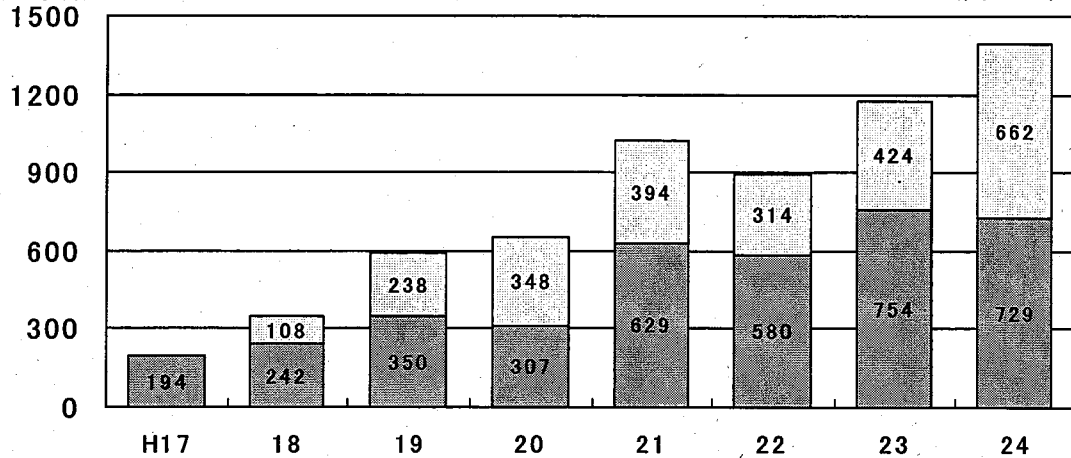

(4) 特定不妊治療実績(指定医療機関集計)

(表5-16)

| 年度  | 治療区分  | 患者総数  | 治療周期総数 | 採卵回数  | 移植総数  | 妊娠数 |
|-----|-------|-------|--------|-------|-------|-----|
| H17 |       | 482   | 689    | 636   | 370   | 59  |
| H18 |       | 535   | 784    | 727   | 384   | 81  |
| H19 |       | 580   | 902    | 786   | 471   | 101 |
| H20 |       | 602   | 830    | 748   | 436   | 85  |
| H21 | (新鮮胚) | 515   | 779    | 691   | 280   | 48  |
|     | (凍結胚) | 499   | 855    | —     | 742   | 134 |
| H22 | (新鮮胚) | 843   | 1,224  | 1,116 | 414   | 72  |
|     | (凍結胚) | 630   | 1,065  | —     | 987   | 199 |
| H23 | (新鮮胚) | 1,014 | 1,396  | 1,562 | 408   | 82  |
|     | (凍結胚) | 784   | 1,224  | —     | 1,180 | 262 |
| H24 | (新鮮胚) | 1,098 | 1,504  | 1,313 | 437   | 89  |
|     | (凍結胚) | 879   | 1,339  | —     | 1,251 | 279 |

※指定医療機関からの報告に基づき集計(暦年)。

