

平成 29 年度

学校保健統計調査報告書

沖縄県教育委員会

ま え が き

沖縄県教育委員会においては、児童・生徒の発育及び健康状態を明らかにするため、毎年公立の小、中学校の児童・生徒全員を対象とした「学校保健統計調査」を実施しています。昭和28年度に当該調査が始まって以来、今年度で第65回目の調査となります。

この報告書が、学校保健に関する基礎資料として、教育行政関係者のみならず各方面で広く御活用いただければ幸いです。

終わりに、この調査の実施に当たって御協力いただいた市町村教育委員会及び学校の関係各位に対して深く感謝申し上げます。

平成 30 年 3 月

沖縄県教育委員会

教 育 長 平敷 昭人

目 次

ま え が き

I 調査の概要	1
II 調査結果の概要	2
III 統 計 表	
表1 年齢別身長・体重の平均値及び標準偏差	14
表2 年齢別疾病・異常の被患率	16
表3 地区別身長・体重の平均値	24
表4 地区別疾病・異常の被患率	26
表5 年齢別健康状態調査の受検者数	34
表6 地区別健康状態調査の受検者数	35
表7 年齢別平均身長・体重の年次推移	36
表8 疾病・異常の被患率の年次推移	40
表9 肥満度で見る肥満調査の推移	48
表10 市町村別身長・体重の平均及び標準偏差	50
表11 都道府県別肥満傾向児の出現率	68
表12 都道府県別痩身傾向児の出現率	70
表13 年齢別肥満傾向児の出現率の年次推移	72
表14 年齢別痩身傾向児の出現率の年次推移	73
平成29年度沖縄県学校保健統計調査実施要項	75
平成29年度 調査票様式	89

I 調査の概要

1. 調査の目的

定期健康診断の結果に基づき、児童・生徒の発育、健康及び肥満状態を明らかにして、学校保健向上の基礎資料とする。

2. 調査事項

- (1) 児童・生徒の発育状態（身長・体重）
- (2) 児童・生徒の健康状態（疾病・異常）
- (3) 児童・生徒の肥満状態

3. 調査の対象

沖縄県内公立小学校・中学校の児童・生徒全員を対象とする。

4. 調査時期

学校保健安全法による健康診断の結果に基づき実施した。

- (1) 児童・生徒の発育状態に関する事項 ----- 4 ～ 8月
- (2) 児童・生徒の健康状態に関する事項 ----- 4 ～ 8月

5. 調査系統

県教育委員会 ←→ (市町村教育委員会) ←→ 小学校・中学校
県教育委員会 ←→ 県立中学校

6. 平成29年度調査からの変更点

「健康状態調査票」：調査項目名「結核に関する検診」の「委員会での検討を必要とする者」の削除。

Ⅱ 調査結果の概要

【発育状態】

1. 身長

(1) 平成29年度の身長（沖縄県平均値。以下同じ。）は、男子では8歳、12歳及び14歳の各年齢で前年度の同年齢より高くなっている。

女子は、9歳及び10歳で前年度の同年齢より高くなっている。（表1）

(2) 平成29年度の身長を30年前の昭和62年度（親の世代）と比較すると、最も伸びの大きい年齢は男子では12歳及び13歳で、親の世代より2.0cm高くなっている。

女子では10歳で、親の世代より1.1cm高くなっている。（表1）

(3) 性別では、年齢が進むにつれて男女の格差が大きくなっている。特に14歳の平均値の差が大きい。（図1）

表1 年齢別 身長の平均値

区分		平成29年度 A	平成28年度	昭和62年度 B(親の世代)	差 A-B		
男	小学校	6歳	115.5	115.5	115.8	-0.3	
		7歳	121.3	121.3	121.3	0.0	
		8歳	126.9	126.8	126.8	0.1	
		9歳	132.3	132.4	131.6	0.7	
		10歳	137.8	137.8	137.1	0.7	
	中学校	11歳	144.1	144.3	143.1	1.0	
		12歳	152.1	152.0	150.1	2.0	
		13歳	159.3	159.4	157.3	2.0	
	中学校	14歳	164.4	164.1	162.7	1.7	
		女	小学校	6歳	114.9	114.9	115.5
	7歳			120.8	120.8	121.1	-0.3
	8歳			126.6	126.7	126.6	0.0
	9歳			133.1	133.0	132.4	0.7
	10歳			140.0	139.8	138.9	1.1
中学校	11歳		146.4	146.4	145.5	0.9	
	12歳		151.1	151.1	150.7	0.4	
	13歳		153.7	153.7	153.4	0.3	
中学校	14歳		154.9	154.9	155.0	-0.1	

図1 身長の平均値の推移

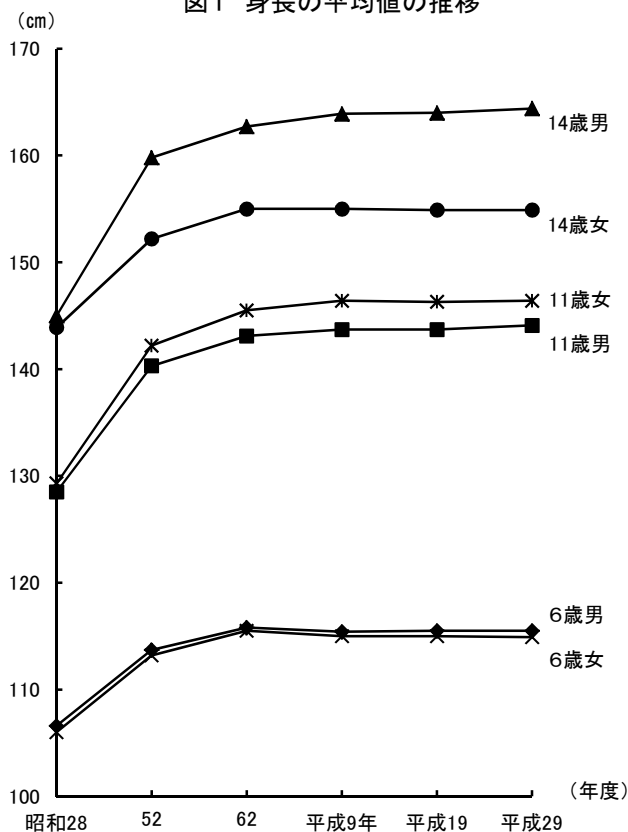

(注) 1. 年齢は、各年4月1日現在の満年齢である。以下の各表において同じ。

2. 下線の部分は、調査実施以来最高を示す。以下の各表において同じ。

- (4) 14歳（平成14年度生まれ）の年間発育量を見ると、男子では12歳、女子では10歳時に最大の発育量を示している。最大の発育量を示す年齢は、女子の方が男子に比べ、2歳早くなっている。

また、この発育量を30年前の昭和47年度生まれ（親の世代）と比較すると、男子は発育量が最大となる時期が、親の世代よりも1歳早くなっており、10～12歳で親の世代の発育量を上回っている。

女子では発育量が最大となる時期が、親の世代と同じで、9～10歳で親の世代の発育量を上回っている。（図2）

- (5) 沖縄県の身長を全国（標本調査）と比較すると、男女とも全ての年齢で全国を下回っている。（図3）

図2 平成14年生まれと昭和47年生まれの者の年間発育量の比較(身長)



図3 身長との差(平成29年度)



2. 体重

(1) 平成29年度の体重（沖縄県平均値。以下同じ。）は、男子では6歳、10歳、12歳、及び14歳で前年度の同年齢より増加し、9歳、11歳、13歳で前年度の同年齢より減少している。

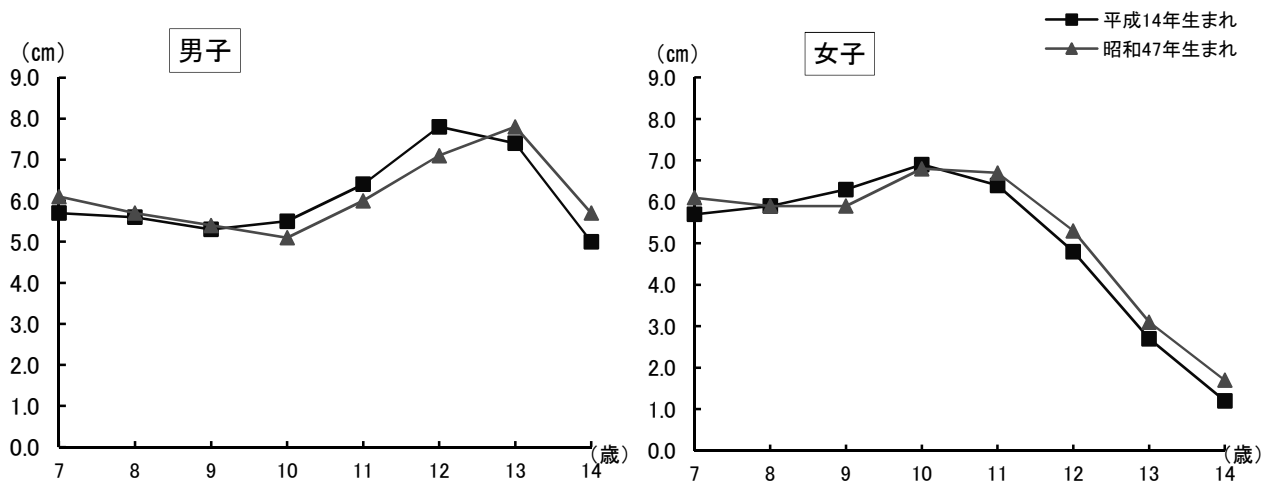
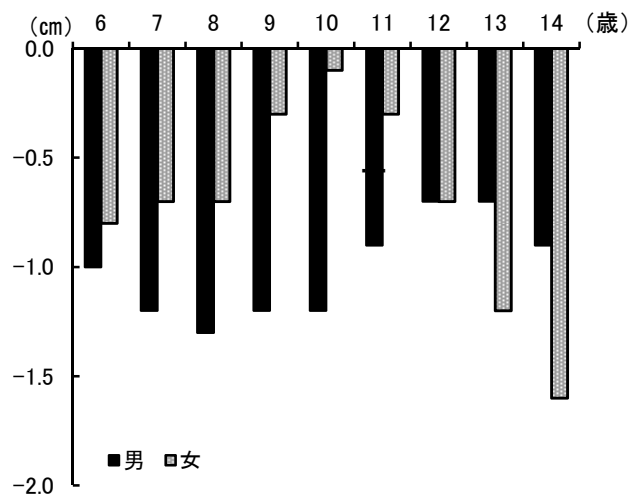
女子は、7～8歳、10歳、及び13～14歳で前年度の同年齢より増加し、6歳、9歳、及び11～12歳で前年度の同年齢より減少している。

(2) 平成29年度の体重を30年前の昭和62年度（親の世代）と比較すると、最も差がある年齢は、男子では14歳で、親の世代より1.6kg重くなっている。

また、女子では14歳で親の世代より1.0kg重くなっている。

(3) 性別では、身長同様年齢が進むにつれて、男女の格差が大きくなっている。(図4)

表2 年齢別 体重の平均値

区分		平成29年度 A	平成28年度	昭和62年度 B(親の世代)	差 A-B		
男	小学校	6歳	21.2	21.1	21.5	-0.3	
		7歳	23.7	23.7	23.8	-0.1	
		8歳	26.8	26.8	26.9	-0.1	
		9歳	30.2	30.3	30.0	0.2	
		10歳	34.0	33.9	33.5	0.5	
	中学校	11歳	38.3	39.4	37.4	0.9	
		12歳	44.2	44.1	43.1	1.1	
		13歳	49.2	49.4	48.2	1.0	
	中学校	14歳	54.2	54.0	52.6	1.6	
		女	小学校	6歳	20.8	20.9	21.1
	7歳			23.4	23.3	23.6	-0.2
	8歳			26.5	26.4	26.4	0.1
	9歳			30.1	30.2	29.9	0.2
	10歳			34.7	34.6	34.2	0.5
中学校	11歳		39.6	40.8	39.1	0.5	
	12歳		44.4	44.6	44.1	0.3	
	13歳		47.7	47.6	46.8	0.9	
中学校	14歳		49.8	49.7	48.8	1.0	

図4 体重の平均値の推移

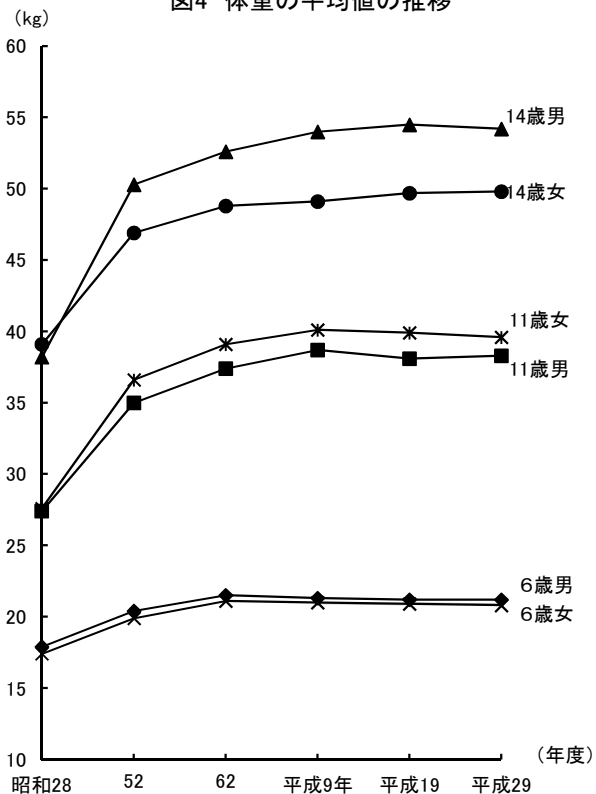

(4) 14歳（平成14年度生まれ）の年間発育量をみると、男子では12歳、女子では11歳時に最大の発育量を示している。最大の発育量を示す年齢は、女子の方が男子に比べ、1歳早くなっている。

また、この発育量を30年前の昭和47年度生まれ（親の世代）と比較すると、男子は発育量が最大となる時期が、親の世代よりも1歳早く、9歳～12歳で親の世代の発育量を上回っている。

女子では発育量が最大となる時期は、親の世代よりも1歳早く、7歳、9歳、11歳で親の世代の発育量を上回っている。（図5）

(5) 沖縄県の体重を全国（標本調査）と比較すると、男子では6～10歳で全国を下回り、11～14歳では全国を上回っている。

女子では、6～7歳及び14歳は全国を下回っており、8～13歳では全国を上回っている。（図6）

図5 平成14年度生まれと昭和47年度生まれの者の年間発育量の比較(体重)



図6 体重の全国との差(平成29年度)



【健康状態】

1. 疾病・異常の被患率等別状況

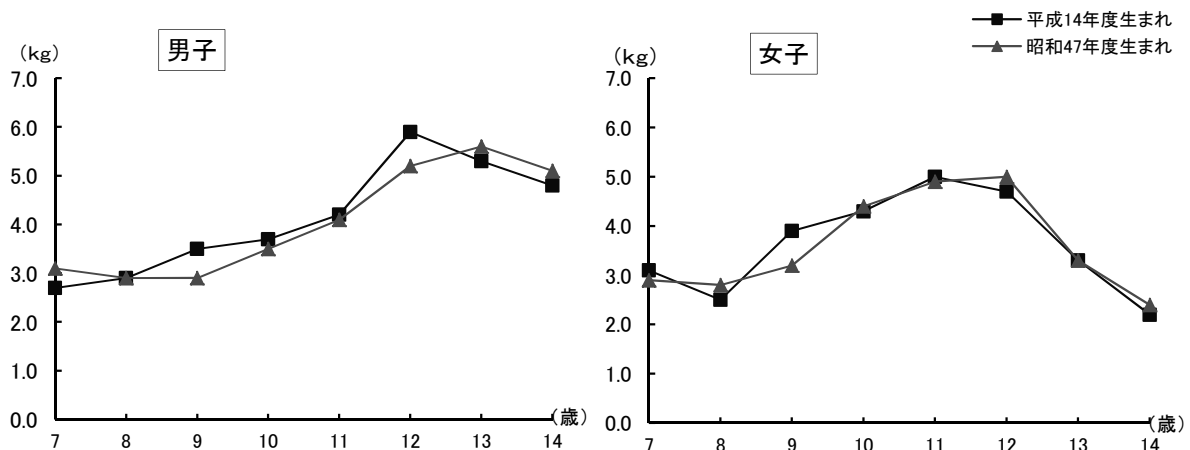
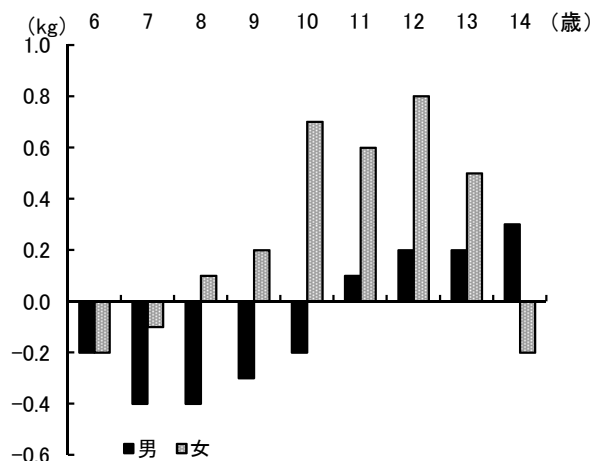
疾病・異常を被患率等別にみると、「むし歯(う歯)」が最も高く、次いで「裸眼視力1.0未満の者」の順となっている。

表4 疾病・異常の被患率等

区 分	小学校	中学校	
90%以上			
80%以上90%未満			
70 ~ 80			
60 ~ 70	むし歯(う歯)(63.77)	むし歯(う歯)(61.68)	
50 ~ 60		裸眼視力1.0未満の者(51.33)	
40 ~ 50			
30 ~ 40	裸眼視力1.0未満の者(38.46)		
20 ~ 30			
10 ~ 20	鼻・副鼻腔疾患(10.41)	鼻・副鼻腔疾患(11.27)	
1~10	8 ~ 10		
	6 ~ 8		
	4 ~ 6	歯垢の状態(5.59) 耳疾患(5.2)	歯垢の状態(6.25) 歯肉の状態(4.51)
	2 ~ 4	口腔咽喉頭疾患・異常(3.35) 歯列・咬合(3.21) 歯肉の状態(3.17) その他の疾病・異常(2.65) その他の歯・口腔の疾病・異常(2.37) 栄養状態(2.07)	耳疾患(3.99) 歯列・咬合(3.39) その他の疾病・異常(2.65) その他の歯・口腔の疾病・異常(2.47) 蛋白検出者(2.25) ぜん息(2.18) 口腔咽喉頭疾患・異常(2.18)
	1 ~ 2	ぜん息(1.99) アトピー性皮膚炎(1.73) せき柱・胸郭・四肢の状態(1.12)	せき柱・胸郭・四肢の状態(1.81) アトピー性皮膚炎(1.55) 栄養状態(1.12) 眼の疾病及び異常(1.0)
0.1~1	0.5 ~ 1	眼の疾病及び異常(0.96) その他の皮膚疾患(0.71) 蛋白検出の者(0.7) 難聴(0.57) 心臓疾患異常(0.53)	顎関節(0.74)
	0.1 ~ 0.5	顎関節(0.29) 言語障害(0.12) 腎臓疾患(0.11)	難聴(0.49) その他の皮膚疾患(0.42) 心臓疾患異常(0.38) 腎臓疾患(0.17) 尿糖検出の者(0.11)
0.1%未満	尿糖検出の者(0.04) 結核(0.0)	言語障害(0.02) 結核(0.0)	

2. 被患率の全国との比較

疾病・異常の被患率が全国と比較して小中学校ともに高いのは、「裸眼視力0.3未満」「口腔咽喉頭疾患・異常」「う歯」「顎関節」「歯垢の状態」「歯肉の状態」「栄養状態」となっている。

「裸眼視力1.0未満～0.7以上」「裸眼視力0.7未満～0.3以上」については、本県の小学校は全国より割合が高いが、中学校は低い傾向にある。小中学校ともに全国より低い被患率には、「眼の疾病及び異常」「歯列・咬合」「蛋白検出者」「アトピー性皮膚炎」等がある。

表5 疾病・異常の被患率の全国との比較

(%)

区 分	小学校				中学校			
	男		女		男		女	
	沖縄	全国	沖縄	全国	沖縄	全国	沖縄	全国
裸眼視力1.0未満	34.75	28.86	42.31	36.22	46.82	52.57	56.14	60.27
1.0未満～0.7以上	11.91	10.42	13.77	12.60	7.53	11.30	7.72	11.71
0.7未満～0.3以上	11.36	10.87	13.92	13.70	14.22	17.49	14.55	19.28
0.3未満	11.48	7.57	14.62	9.93	25.06	23.77	33.88	29.28
眼の疾病及び異常	1.11	6.11	0.81	5.23	1.09	6.22	0.90	5.09
難聴	0.52	0.46	0.62	0.65	0.45	0.33	0.53	0.42
耳疾患	5.44	6.40	4.95	6.07	4.22	5.23	3.75	3.69
鼻・副鼻腔疾患	12.58	15.68	8.16	9.85	12.90	13.05	9.51	9.40
口腔咽喉頭疾患・異常	3.58	1.38	3.11	1.17	2.64	0.73	1.69	0.56
う歯	65.13	48.72	62.36	45.31	60.29	35.99	63.16	38.72
歯列・咬合	3.01	4.17	3.42	4.66	2.66	4.51	4.17	5.01
顎関節	0.29	0.11	0.28	0.11	0.69	0.27	0.79	0.37
歯垢の状態	6.21	3.48	4.94	2.54	7.71	5.51	4.68	3.56
歯肉の状態	3.32	2.17	3.01	1.64	5.44	4.88	3.52	3.16
結核	0.00	0.00	0.00	0.00	-	0.00	-	0.00
蛋白検出者	0.44	0.64	0.97	1.12	2.57	3.60	1.90	2.73
栄養状態	2.46	1.78	1.66	1.25	1.28	1.16	0.95	0.88
せき柱・胸郭・四肢の状態	0.99	1.17	1.26	1.15	1.73	2.20	1.89	2.63
アトピー性皮膚炎	1.74	3.54	1.71	2.96	1.54	2.88	1.56	2.44
心臓の疾病・異常	0.53	0.69	0.53	0.66	0.36	0.82	0.41	0.78
ぜん息	2.30	4.61	1.66	3.10	2.59	3.28	1.74	2.12
腎臓疾患	0.12	0.19	0.10	0.19	0.16	0.20	0.18	0.23
言語障害	0.13	0.52	0.10	0.26	0.03	0.12	0.02	0.08
その他の疾病・異常	2.93	5.14	2.36	3.49	2.53	5.06	2.77	4.30

(注) 1. 全国は文部科学省平成29年度学校保健統計調査速報(標本調査)による。

2. 「0.00」は計数が単位未満の場合

3. 「-」は該当がない場合

4. 「…」は調査対象とならなかった場合

3. 主な疾病・異常等の推移

(1) 裸眼視力1.0未満

平成29年度の「裸眼視力1.0未満」の者の割合は、前年度に比べると、小学校男子、小学校女子、中学校女子、中学校男子全て上昇傾向にある。

この割合を年齢別（図8）にみると、男女とも年齢が進むにつれて高くなる傾向にある。

図7 裸眼視力1.0未満の者の推移



図8 年齢別 裸眼視力1.0未満の者



(2) う歯（むし歯）

平成29年度の「う歯（むし歯）」の被患率は、男女とも前年度より減少している。

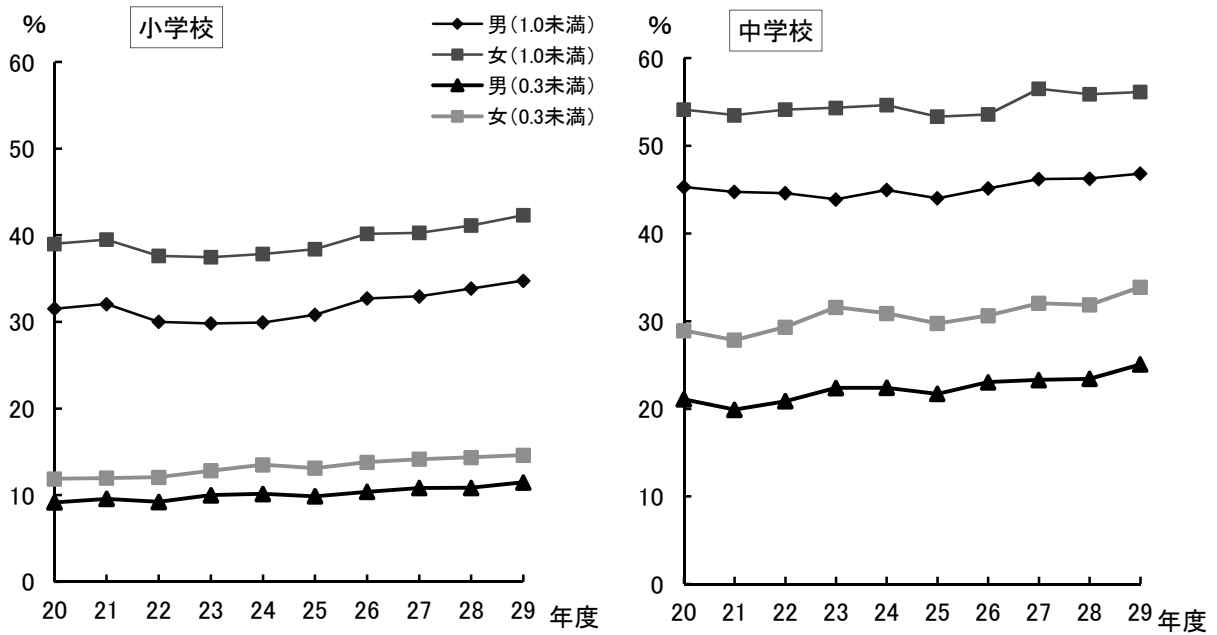
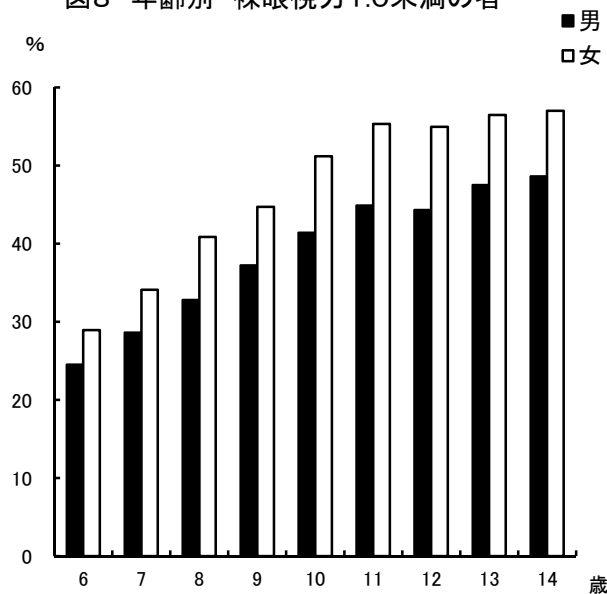
「う歯（むし歯）」の被患率の推移をみると、この数年間は低下傾向にある。（表6）

「う歯（むし歯）」の被患率を年齢別にみると、男子は9歳、女子は8歳が最も高く、男子が71.63%、女子は68.39%となっている。

表6 う歯(むし歯)の被患率(処置完了者等の割合)の推移

(%)

区 分			平成17年	平成20年	平成23年	平成26年	平成28年	平成29年
男	小学校	計	85.41	80.99	76.18	71.05	67.28	65.13
		処置完了者	27.40	28.31	27.76	25.36	24.38	24.59
		未処置歯のある者	58.01	52.68	48.41	45.70	42.90	40.55
	中学校	計	83.63	77.14	72.90	66.65	62.02	60.29
		処置完了者	30.61	30.57	31.24	29.09	26.97	26.31
		未処置歯のある者	53.01	46.57	41.66	37.56	35.05	33.98
女	小学校	計	84.50	79.31	73.49	68.48	64.15	62.36
		処置完了者	29.28	30.54	29.15	26.07	25.01	25.35
		未処置歯のある者	55.21	48.77	44.34	42.41	39.14	37.01
	中学校	計	86.59	81.18	75.75	69.45	64.13	63.16
		処置完了者	33.56	35.20	36.13	32.28	30.46	30.12
		未処置歯のある者	53.03	45.97	39.62	37.17	33.67	33.04

図9 むし歯(う歯)の処置完了者等の割合

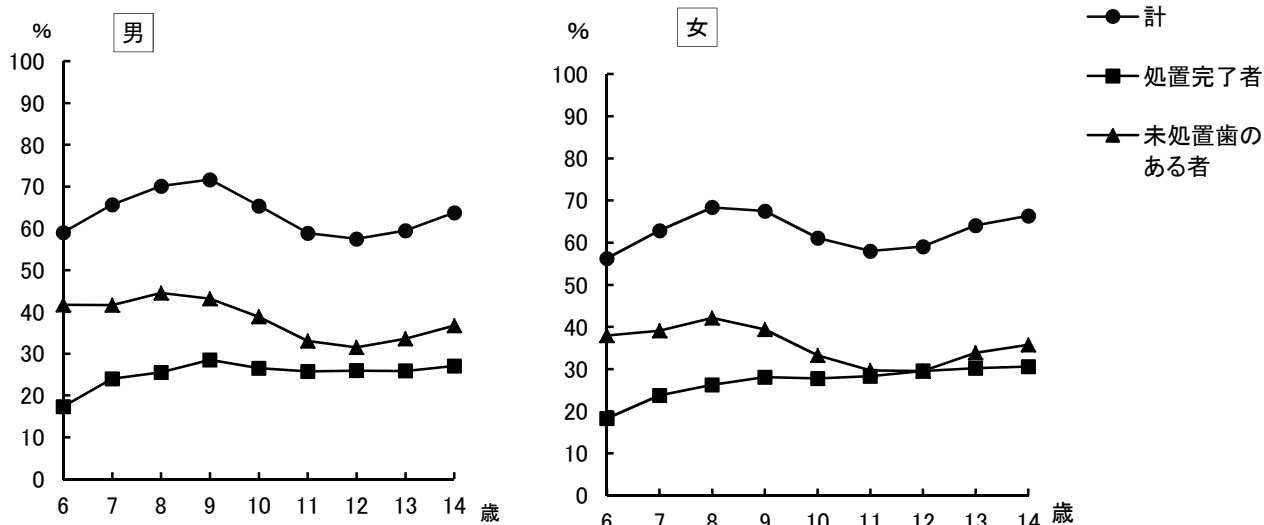

(3) 12歳の永久歯の一人当たり平均むし歯（う歯）等数

12歳の永久歯の一人当たり平均むし歯等（喪失歯及びむし歯）数をみると、「喪失歯数」は男子、女子とも前年度から横ばい、「むし歯数」は、男女とも減少傾向にある。

表7 12歳の永久歯の一人当たり平均むし歯(う歯)等数

区 分		平成27	平成28	平成29	
男	計	1.95	1.72	1.71	
	喪失歯数	0.02	0.02	0.02	
	むし歯 (う歯)	計	1.92	1.70	1.69
		処置歯数	1.06	0.94	0.91
		未処置歯数	0.86	0.76	0.78
女	計	2.15	1.99	1.91	
	喪失歯数	0.03	0.02	0.02	
	むし歯 (う歯)	計	2.12	1.97	1.89
		処置歯数	1.19	1.18	1.14
		未処置歯数	0.93	0.78	0.75

図10 中学校のむし歯の被患率の推移

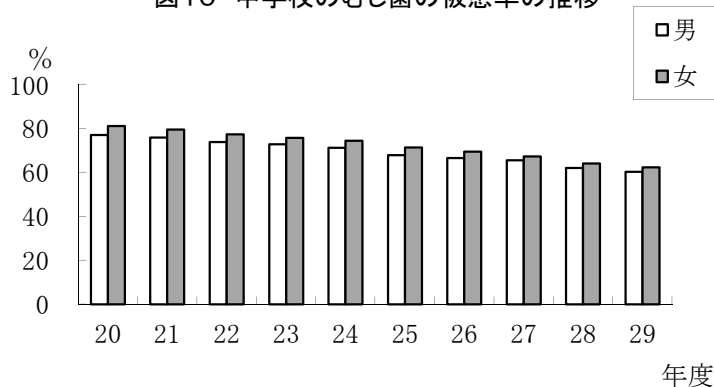

(4) ぜん息

平成29年度の「ぜん息」の被患率は、小学校1.99%、中学校2.18%となっている。年齢別にみると各年齢で2%前後となっており、12歳が2.35%と最も高くなっている。

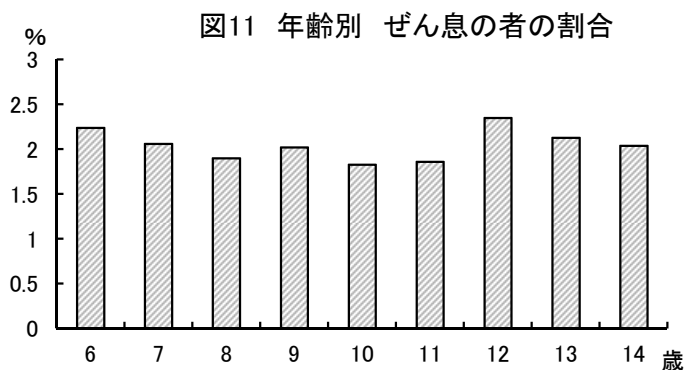

年齢別	被患率
6	2.24
7	2.06
8	1.90
9	2.02
10	1.83
11	1.86
小学校平均	1.99
12	2.35
13	2.13
14	2.04
中学校平均	2.18

(5) 肥満傾向児及び痩身傾向児の出現率

肥満傾向児の出現率は、男子では沖縄で9～12歳及び14歳が10%を超えており、全国・沖縄ともに10歳が最も高くなっている。

また、女子では沖縄で10～14歳が10%を超えており、全国では11歳が、沖縄では12歳が最も高い出現率となっている。

痩身傾向児の出現率は、男子では全国で9～14歳、沖縄では10歳～14歳で1%を超えており、全国では11歳が、沖縄では14歳が最も高くなっている。

また、女子では全国・沖縄ともに8～14歳で1%を超えており、全国では12歳が、沖縄では13歳が最も高くなっている。(表8)

* 都道府県別一覧表については、P68～P71参照

表8 肥満傾向児及び痩身傾向児の出現率 (%)

区 分		男				女			
		肥満傾向児		痩身傾向児		肥満傾向児		痩身傾向児	
		沖 縄	全 国	沖 縄	全 国	沖 縄	全 国	沖 縄	全 国
小 学 校	6 歳	5.20	4.39	0.36	0.47	4.94	4.42	0.37	0.64
	7 歳	6.27	5.65	0.45	0.53	7.08	5.24	0.52	0.61
	8 歳	9.28	7.24	0.65	0.95	8.44	6.55	1.03	1.07
	9 歳	12.29	9.52	0.99	1.57	8.87	7.70	1.37	1.86
	10 歳	13.70	9.99	1.50	2.66	10.05	7.74	1.66	2.43
	11 歳	13.01	9.69	1.73	3.27	11.00	8.72	2.13	2.52
中 学 校	12 歳	11.37	9.89	2.65	2.96	11.44	8.01	2.78	4.36
	13 歳	9.53	8.69	2.96	2.25	10.84	7.45	3.05	3.69
	14 歳	10.28	8.04	3.54	2.05	10.01	7.01	2.30	2.74

(注) 全国の数値は、文部科学省平成29年度学校保健統計調査速報(標本調査)による。

※肥満傾向児及び痩身傾向児の出現率について

性別、年齢別、身長別標準体重から肥満度を算出し、肥満度が20%以上の者を肥満傾向児、20%以下の者を痩身傾向児としている。

肥満度の求め方は以下のとおりである。

肥満度(過体重度)

$$= \text{〔実測体重(kg) - 身長別標準体重(kg)〕} / \text{身長別標準体重(kg)} \times 100(\%)$$

* 身長別標準体重(kg) = a × 実測身長(cm) - b

年 齢	係 数		男		女	
	a	b	a	b	a	b
5	0.386	23.699	0.377	22.750		
6	0.461	32.382	0.458	32.079		
7	0.513	38.878	0.508	38.367		
8	0.592	48.804	0.561	45.006		
9	0.687	61.390	0.652	56.992		
10	0.752	70.461	0.730	68.091		
11	0.782	75.106	0.803	78.846		
12	0.783	75.642	0.796	76.934		
13	0.815	81.348	0.655	54.234		
14	0.832	83.695	0.594	43.264		
15	0.766	70.989	0.560	37.002		
16	0.656	51.822	0.578	39.057		
17	0.672	53.642	0.598	42.339		

Ⅲ 統 計 表

統計表中の記号は次のように使う

- 「—」 …………… 該当者がいない場合
- 「0.00」 …………… 計数が単位未満の場合
- 「…」 …………… 調査対象とならなかった場合

表 1 年齢別身長・体重

(沖縄県)

区 分		身長 (cm)		体重 (kg)		
		平均値	標準偏差	平均値	標準偏差	
男	幼稚園	5 歳	108.9	4.49	18.5	2.46
		6 歳	115.5	4.90	21.2	3.44
	小学校	7 歳	121.3	5.15	23.7	4.10
		8 歳	126.9	5.41	26.8	5.13
		9 歳	132.3	5.71	30.2	6.41
		10 歳	137.8	6.41	34.0	7.69
		11 歳	144.1	7.18	38.3	8.75
	中学校	12 歳	152.1	8.13	44.2	9.72
		13 歳	159.3	7.43	49.2	9.86
		14 歳	164.4	6.40	54.2	10.29
	高等学校	15 歳	166.9	5.76	59.2	11.37
		16 歳	168.2	5.18	59.1	9.53
		17 歳	168.8	5.86	61.3	9.96
	女	幼稚園	5 歳	108.9	4.66	18.5
6 歳			114.9	4.88	20.8	3.18
小学校		7 歳	120.8	5.20	23.4	4.07
		8 歳	126.6	5.70	26.5	5.41
		9 歳	133.1	6.30	30.1	6.02
		10 歳	140.0	6.96	34.7	7.41
		11 歳	146.4	6.52	39.6	8.00
中学校		12 歳	151.1	5.67	44.4	8.0
		13 歳	153.7	5.27	47.7	7.64
		14 歳	154.9	5.36	49.8	7.43
高等学校		15 歳	155.2	5.16	50.7	7.52
		16 歳	156.0	5.23	51.0	7.66
		17 歳	155.9	5.47	51.7	8.17

- (注) 1. 年齢は、平成29年4月1日現在の満年齢である。以下の各表においても同じ。
 2. 沖縄県の幼稚園と高等学校は文部科学省平成29年度学校保健統計調査速報（標本調査）によるもので、参考のために掲載した。幼稚園、高等学校の県調査は行われていない。

の平均値及び標準偏差

(全国)

区 分		身長 (cm)		体重 (kg)		
		平均値	標準偏差	平均値	標準偏差	
男	幼稚園	5 歳	110.3	4.79	18.9	2.64
		6 歳	116.5	4.96	21.4	3.34
	小学校	7 歳	122.5	5.15	24.1	4.08
		8 歳	128.2	5.39	27.2	5.04
		9 歳	133.5	5.66	30.5	6.26
		10 歳	139.0	6.09	34.2	7.22
		11 歳	145.0	7.12	38.2	8.35
	中学校	12 歳	152.8	8.00	44.0	9.62
		13 歳	160.0	7.65	49.0	9.83
		14 歳	165.3	6.68	53.9	9.83
	高等学校	15 歳	168.2	5.95	58.9	10.70
		16 歳	169.9	5.85	60.6	10.26
		17 歳	170.6	5.87	62.6	10.38
	女	幼稚園	5 歳	109.3	4.69	18.5
6 歳			115.7	4.87	21.0	3.22
小学校		7 歳	121.5	5.13	23.5	3.78
		8 歳	127.3	5.52	26.4	4.66
		9 歳	133.4	6.14	29.9	5.79
		10 歳	140.1	6.76	34.0	6.92
		11 歳	146.7	6.65	39.0	7.78
中学校		12 歳	151.8	5.97	43.6	8.01
		13 歳	154.9	5.43	47.2	7.60
		14 歳	156.5	5.34	50.0	7.45
高等学校		15 歳	157.1	5.32	51.6	7.68
		16 歳	157.6	5.44	52.6	7.74
		17 歳	157.8	5.34	53.0	7.82

3. 全国は文部科学省平成29年度学校保健統計調査速報による。なお、文部科学省による調査は標本調査（確率比例抽出法）であり、全国平均の5歳から17歳の標本誤差は、身長0.04～0.06 cm、体重0.02～0.11kgである。

表 2 年 齢 別 疾 病 ・

沖 縄 (男)

区 分	裸 眼 視 力				眼 の 疾 病 及 び 異 常	難 聴	耳 ・ 鼻 ・ いん 頭			
	計	1.0 未 満 0.7 以 上	0.7 未 満 0.3 以 上	0.3 未 満			耳 疾 患	鼻 疾 ・ 副 鼻 腔 病	口 疾 患 咽 ・ 喉 頭 異 常	
幼稚園	5 歳	26.50	15.40	11.10	0.10	0.30	…	2.10	5.30	1.80
	計	34.75	11.91	11.36	11.48	1.11	0.52	5.44	12.58	3.58
小 学 校	6 歳	24.51	15.64	7.53	1.34	0.89	0.60	6.62	12.23	4.22
	7 歳	28.63	13.99	9.66	4.98	1.27	0.49	5.53	12.84	3.54
	8 歳	32.78	11.89	11.77	9.12	1.04	0.52	5.62	13.26	4.33
	9 歳	37.22	11.00	12.16	14.06	1.18	-	5.28	13.02	3.48
	10 歳	41.41	9.71	13.32	18.38	1.17	0.44	4.43	11.99	3.28
	11 歳	44.88	8.98	13.98	21.92	1.10	-	5.10	12.12	2.55
	計	46.82	7.53	14.22	25.06	1.09	0.45	4.22	12.90	2.64
中 学 校	12 歳	44.30	7.48	14.23	22.59	1.05	0.57	4.20	12.93	3.10
	13 歳	47.52	7.51	14.07	25.94	1.07	-	4.63	12.92	2.45
	14 歳	48.62	7.60	14.37	26.65	1.16	0.34	3.84	12.86	2.37
	計	56.40	9.30	13.60	33.40	0.40	0.30	0.20	1.90	0.80
高 等 学 校	15 歳	55.20	8.50	13.90	32.90	0.30	0.20	0.20	2.10	0.90
	16 歳	55.30	10.60	13.20	31.50	0.40	…	0.10	1.80	0.80
	17 歳	58.70	9.00	13.80	35.80	0.40	0.30	0.30	1.90	0.80

沖 縄 (男) (つづき)

区 分	永久歯の1人当たり平均むし歯(う歯)等数					結 核	尿			
	計	喪 失 歯 数	むし歯(う歯)				蛋 白 検 出 者	糖 検 出 者	潜 血 検 出 者	
			計	処 置 歯 数 (本)	未 処 置 歯 数 (本)					
(本)	(本)	(本)	(本)	(本)						
幼稚園	5 歳	…	…	…	…	…	0.40	…	…	
	計	…	…	…	…	0.00	0.44	0.03	0.93	
小 学 校	6 歳	…	…	…	…	-	0.23	0.02	0.77	
	7 歳	…	…	…	…	-	0.33	0.07	1.10	
	8 歳	…	…	…	…	0.01	0.42	0.02	0.81	
	9 歳	…	…	…	…	-	0.41	-	0.94	
	10 歳	…	…	…	…	-	0.44	0.05	0.92	
	11 歳	…	…	…	…	-	0.80	0.01	1.05	
	計	1.71	0.02	1.69	0.91	0.78	-	2.57	0.09	1.23
中 学 校	12 歳	1.71	0.02	1.69	0.91	0.78	-	1.92	0.05	1.32
	13 歳	…	…	…	…	…	-	2.90	0.09	1.28
	14 歳	…	…	…	…	…	-	2.88	0.12	1.10
	計	…	…	…	…	…	-	2.50	0.20	…
高 等 学 校	15 歳	…	…	…	…	…	-	3.10	0.20	…
	16 歳	…	…	…	…	…	…	2.30	0.20	…
	17 歳	…	…	…	…	…	…	2.20	0.10	…

(注) 1. この表は、健康診断受検者のうち疾病、異常該当者(疾病、異常に該当する旨健康診断票に記載のあった者)の占める割合を示したものである。
2. 沖縄県の受検者数については「Ⅲ統計表」の表5を参照のこと。

異常の被患率 (4 - 1)

単位 (%)

むし歯 (う歯)			歯・口腔						疾病・異常 その他の	区分
計	処完了者 置者	未処ある 置者	歯列・咬合	顎関節	歯垢の状態	歯肉の状態	要注意乳歯			
47.30	16.60	30.70	1.50	-	2.30	1.80	0.90		5歳 幼稚園	
65.13	24.59	40.55	3.01	0.29	6.21	3.32	10.89	2.41	計	
59.02	17.34	41.68	0.92	0.28	2.28	0.69	7.03	1.60	6歳 小	
65.68	24.03	41.65	2.50	0.25	3.93	2.12	7.93	2.29	7歳 学	
70.09	25.56	44.53	3.20	0.21	6.21	3.17	9.64	2.27	8歳 校	
71.63	28.50	43.13	3.26	0.29	7.71	3.51	12.83	2.36	9歳	
65.38	26.55	38.83	4.01	0.32	8.64	4.88	15.16	2.86	10歳	
58.87	25.80	33.07	4.28	0.40	8.76	5.74	13.05	3.12	11歳	
60.29	26.31	33.98	2.66	0.69	7.71	5.44	6.94	2.69	計	
57.48	25.96	31.52	2.17	0.71	6.98	4.52	10.17	2.61	12歳 中	
59.49	25.88	33.61	2.80	0.57	8.24	5.97	6.46	2.65	13歳 学	
63.77	27.06	36.71	3.01	0.79	7.92	5.81	4.25	2.79	14歳	
67.50	26.40	41.10	3.30	0.40	6.10	4.80	1.70		計	
62.80	24.70	38.10	2.60	0.30	5.60	3.80	1.80		15歳 高	
69.40	26.80	42.60	3.30	0.40	6.80	5.60	1.50		16歳 等	
70.50	27.80	42.70	4.00	0.50	5.90	5.10	1.70		17歳 学	

栄養状態			せき 四肢柱 の・胸 状態郭・	アトピー 性皮膚 炎	その他 の皮膚 疾患	疾病 心臓・ 異常	ぜ ん 息	腎 臓 疾 患	言 語 障 害	疾病・異常 その他の	区分
計	栄養不良	肥満傾向									
0.40			0.2	2.40	0.90	1.20	2.30	0.20	2.60	2.30	5歳 幼稚園
2.46	0.08	2.38	0.99	1.74	0.75	0.53	2.30	0.12	0.13	2.93	計
1.32	-	1.32	0.83	1.55	1.09	0.79	2.61	0.09	0.29	2.81	6歳 小
1.62	0.05	1.57	0.99	1.88	0.83	0.39	2.44	0.17	0.18	2.84	7歳 学
2.16	0.05	2.11	0.95	1.90	0.69	0.50	2.33	0.13	0.06	2.81	8歳 校
2.84	0.10	2.74	0.84	1.81	0.73	0.48	2.28	0.11	0.13	2.81	9歳
3.24	0.10	3.14	1.30	1.56	0.49	0.56	2.00	0.12	0.06	3.10	10歳
3.65	0.18	3.47	1.04	1.76	0.62	0.47	2.10	0.09	0.05	3.21	11歳
1.28	0.04	1.24	1.73	1.54	0.48	0.36	2.59	0.16	0.03	2.53	計
1.33	0.05	1.28	1.52	1.6	0.46	0.45	2.74	0.16	0.05	2.55	12歳 中
1.35	0.04	1.31	2.18	1.54	0.43	0.29	2.5	0.13	0.01	2.54	13歳 学
1.18	0.04	1.14	1.51	1.50	0.54	0.34	2.52	0.19	0.01	2.49	14歳
0.60			0.7	1.20	0.20	0.50	0.50	0.10	0.00	1.50	計
0.70			0.6	1.60	0.30	0.40	0.50	0.10	0.00	1.50	15歳 高
0.30			0.6	0.90	0.10	0.50	0.60	0.10	-	1.20	16歳 等
0.90			0.8	1.20	0.10	0.60	0.40	0.10	-	1.80	17歳 学

3. 幼稚園、高等学校は文部科学省平成29年度学校保健統計調査速報(標本調査)による。参考のために掲載した。
4. 幼稚園、高等学校の「栄養状態」は、学校医により栄養不良又は肥満傾向と判断された者となっている。
5. 「X」は、疾病・異常被患率等の標準誤差が5%以上、受検者数が100人(5歳は50人)未満または回答校が1校以下のため統計数値を公表しない。

表 2 年 齡 別 疾 病

全 国 (男)

区 分	裸 眼 視 力				眼 の 疾 病 及 び 異 常	難 聴	耳・鼻・いん頭			
	計	1.0 未 満 0.7 以 上	0.7 未 満 0.3 以 上	0.3 未 満			耳 疾 患	鼻 疾 ・ 副 鼻 腔 病	口 疾 患 ・ 咽 ・ 喉 異 常	
幼稚園	5 歳	24.02	17.75	5.54	0.74	1.55	…	2.16	3.28	1.50
	計	28.86	10.42	10.87	7.57	6.11	0.46	6.40	15.68	1.38
小 学 校	6 歳	19.34	12.51	5.62	1.21	6.37	0.61	9.33	16.72	2.19
	7 歳	21.78	10.96	7.92	2.91	5.50	0.48	7.24	15.64	1.62
	8 歳	26.40	10.34	10.53	5.54	6.00	0.43	5.97	15.92	1.45
	9 歳	31.00	10.14	12.32	8.54	6.34	…	5.66	15.57	1.24
	10 歳	35.26	9.37	14.11	11.78	6.47	0.33	5.53	15.83	0.96
	11 歳	39.28	9.25	14.62	15.40	5.96	…	4.72	14.42	0.85
中 学 校	計	52.57	11.30	17.49	23.77	6.22	0.33	5.23	13.05	0.73
	12 歳	48.09	11.57	16.85	19.67	6.78	0.33	6.30	15.44	0.87
	13 歳	53.34	11.46	17.79	24.09	5.87	…	5.11	12.47	0.80
	14 歳	56.14	10.88	17.82	27.44	6.01	0.33	4.31	11.34	0.52
高 等 学 校	計	60.14	12.53	17.10	30.51	3.88	0.24	3.18	9.39	0.50
	15 歳	57.38	12.76	18.05	26.57	4.08	0.23	3.87	11.08	0.52
	16 歳	62.46	13.05	17.43	31.98	3.89	…	2.82	8.43	0.46
	17 歳	60.91	11.69	15.62	33.60	3.67	0.24	2.84	8.61	0.52

全 国 (男) (つづき)

区 分	永久歯の1人当たり平均むし歯(う歯)等数					結 核	尿			
	計	喪 失 歯 数	むし歯(う歯)				蛋 白 検 出 者	糖 検 出 者	潜 血 検 出 者	
			計	処 置 歯 数	未 処 置 歯 数					
(本)	(本)	(本)	(本)	(本)	(本)	(本)	(本)	(本)		
幼稚園	5 歳	…	…	…	…	…	0.83	…	…	
	計	…	…	…	…	0.00	0.64	0.06	…	
小 学 校	6 歳	…	…	…	…	0.00	0.40	0.05	…	
	7 歳	…	…	…	…	0.00	0.51	0.06	…	
	8 歳	…	…	…	…	0.00	0.47	0.07	…	
	9 歳	…	…	…	…	0.00	0.48	0.05	…	
	10 歳	…	…	…	…	0.00	0.64	0.05	…	
	11 歳	…	…	…	…	0.00	1.35	0.06	…	
中 学 校	計	0.76	0.01	0.75	0.47	0.28	0.00	3.60	0.11	…
	12 歳	0.76	0.01	0.75	0.47	0.28	0.00	2.91	0.07	…
	13 歳	…	…	…	…	…	0.00	3.85	0.10	…
	14 歳	…	…	…	…	…	0.00	4.02	0.15	…
高 等 学 校	計	…	…	…	…	…	0.02	4.08	0.22	…
	15 歳	…	…	…	…	…	0.02	4.96	0.21	…
	16 歳	…	…	…	…	…	…	3.90	0.21	…
	17 歳	…	…	…	…	…	…	3.36	0.24	…

・ 異常の被患率 (4 - 2)

単位 (%)

歯・口腔								区分
むし歯(う歯)			歯列・咬合	顎関節	歯垢の状態	歯肉の状態	その他 疾病・異常	
計	処完了者 置者	未処ある 置者						
36.93	14.22	22.71	3.37	0.13	0.98	0.38	2.13	5歳 幼稚園
48.72	24.81	23.91	4.17	0.11	3.48	2.17	6.70	計
42.54	17.63	24.91	2.37	0.05	1.10	0.53	5.49	6歳 小
48.81	23.18	25.63	3.76	0.10	2.56	1.30	5.44	7歳 学
54.98	28.05	26.93	4.56	0.11	3.57	1.95	5.23	8歳 校
55.77	30.14	25.63	4.70	0.12	4.08	2.48	6.88	9歳
50.28	27.45	22.83	4.85	0.13	4.83	3.30	8.75	10歳
39.62	22.20	17.42	4.78	0.14	4.72	3.44	8.39	11歳
35.99	19.82	16.17	4.51	0.27	5.51	4.88	4.72	計
33.88	18.76	15.12	4.64	0.24	5.13	4.17	6.81	12歳 中
35.57	19.87	15.69	4.34	0.26	5.50	4.89	4.42	13歳 学
38.44	20.78	17.66	4.55	0.30	5.89	5.55	3.01	14歳
45.94	25.47	20.47	4.25	0.49	5.82	5.44	1.06	計
40.90	23.14	17.77	4.39	0.48	5.71	5.18	1.21	15歳 高
45.91	25.34	20.57	4.28	0.50	5.79	5.41	1.07	16歳 等
51.20	28.03	23.16	4.07	0.49	5.96	5.75	0.91	17歳 学

(%)

栄養 状態	・せき 四肢の 柱の 状態 胸郭	アトピー 性皮膚 炎	その他 の皮膚 疾患	疾病 心臓・ 異常	ぜん 息	腎 臓 疾 患	言 語 障 害	疾病 ・ 異 常 の 他 の	区分
0.29	0.17	2.22	1.13	0.28	2.08	0.05	0.77	2.38	5歳 幼稚園
1.78	1.17	3.54	0.52	0.69	4.61	0.19	0.52	5.14	計
0.85	0.85	3.50	0.72	0.84	4.64	0.16	0.80	5.17	6歳 小
1.15	0.99	3.39	0.59	0.74	4.80	0.19	0.80	5.15	7歳 学
1.54	1.09	3.74	0.53	0.67	4.55	0.20	0.56	5.18	8歳 校
2.21	1.16	3.46	0.43	0.70	4.50	0.19	0.42	5.06	9歳
2.40	1.40	3.45	0.46	0.64	4.61	0.20	0.28	5.19	10歳
2.53	1.51	3.67	0.37	0.54	4.55	0.23	0.28	5.09	11歳
1.16	2.20	2.88	0.23	0.82	3.28	0.20	0.12	5.06	計
1.35	2.09	3.00	0.27	0.82	3.54	0.18	0.13	5.25	12歳 中
1.05	2.21	2.90	0.22	0.85	3.29	0.20	0.13	4.98	13歳 学
1.09	2.30	2.73	0.20	0.80	3.03	0.23	0.10	4.96	14歳
0.86	1.20	2.48	0.22	0.68	2.17	0.20	0.05	3.84	計
0.88	1.32	2.57	0.24	0.72	2.22	0.19	0.06	4.07	15歳 高
0.84	1.17	2.49	0.20	0.71	2.09	0.20	0.05	3.72	16歳 等
0.88	1.11	2.39	0.23	0.61	2.19	0.20	0.03	3.70	17歳 学

表 2 年 齢 別 疾 病 ・

沖 縄 (女)

区 分	裸 眼 視 力				眼 の 疾 病 及 び 異 常	難 聴	耳・鼻・いん頭			
	計	1.0 未 満 0.7 以 上	0.7 未 満 0.3 以 上	0.3 未 満			耳 疾 患	鼻 疾 ・ 副 鼻 腔 病	口 疾 患 ・ 咽 ・ 喉 異 常	
幼稚園	5 歳	28.00	19.80	7.80	0.50	0.10	…	2.60	3.70	2.50
	計	42.31	13.77	13.92	14.62	0.81	0.62	4.95	8.16	3.11
小 学 校	6 歳	28.95	17.95	9.25	1.74	0.45	0.77	6.04	7.29	3.86
	7 歳	34.12	16.48	12.10	5.55	0.72	0.63	5.27	8.36	3.04
	8 歳	40.86	14.40	15.06	11.40	0.85	0.65	5.31	9.11	3.58
	9 歳	44.71	12.18	14.94	17.58	0.89	-	4.71	7.81	3.13
	10 歳	51.21	10.88	16.39	23.94	1.00	0.42	4.10	8.21	2.73
	11 歳	55.35	10.34	16.08	28.93	0.96	-	4.18	8.19	2.21
	計	56.14	7.72	14.55	33.88	0.90	0.53	3.75	9.51	1.69
中 学 校	12 歳	54.98	8.33	14.94	31.70	0.96	0.58	4.11	9.62	1.87
	13 歳	56.49	7.42	15.01	34.06	0.81	-	3.76	9.58	1.44
	14 歳	57.00	7.40	13.67	35.93	0.93	0.47	3.39	9.34	1.74
	計	71.70	9.90	13.70	48.00	0.30	0.30	0.30	1.60	1.00
高 等 学 校	15 歳	72.40	9.10	14.50	48.70	0.30	0.50	0.60	1.80	1.30
	16 歳	70.60	8.70	14.60	47.30	0.40	…	0.20	1.40	1.10
	17 歳	72.10	12.10	12.00	48.10	0.40	0.10	0.20	1.70	0.70

沖 縄 (女) (つづき)

区 分	永久歯の1人当たり平均むし歯(う歯)等数					結 核	尿			
	計	喪 失 歯 数	むし歯(う歯)				蛋 白 検 出 者	糖 検 出 者	潜 血 検 出 者	
			計	処 置 歯 数	未 処 置 歯 数					
(本)	(本)	(本)	(本)	(本)	(本)					
幼稚園	5 歳	…	…	…	…	…	0.30	…	…	
	計	…	…	…	…	0.00	0.97	0.05	2.25	
小 学 校	6 歳	…	…	…	…	-	0.59	0.02	1.62	
	7 歳	…	…	…	…	-	0.60	0.02	1.90	
	8 歳	…	…	…	…	-	0.68	0.05	1.66	
	9 歳	…	…	…	…	-	0.85	0.04	1.82	
	10 歳	…	…	…	…	0.01	1.27	0.09	2.37	
	11 歳	…	…	…	…	-	1.91	0.07	4.29	
	計	1.91	0.02	1.89	1.14	0.75	-	1.90	0.13	5.55
中 学 校	12 歳	1.91	0.02	1.89	1.14	0.75	-	1.95	0.08	5.74
	13 歳	…	…	…	…	…	-	1.81	0.19	5.81
	14 歳	…	…	…	…	…	-	1.94	0.13	5.10
	計	…	…	…	…	…	-	2.10	0.20	…
高 等 学 校	15 歳	…	…	…	…	…	-	2.20	0.10	…
	16 歳	…	…	…	…	…	…	1.90	0.20	…
	17 歳	…	…	…	…	…	…	2.20	0.20	…

異常の被患率 (4 - 3)

単位 (%)

歯・口腔									区 分
むし歯 (う歯)			歯列・咬合	顎関節	歯垢の状態	歯肉の状態	要注意乳歯	疾病・異常 その他の	
計	処完了者 置者	未処ある 置者							
47.10	17.80	29.30	2.60	0.10	2.80	2.50		1.20	5歳 幼稚園
62.36	25.35	37.01	3.42	0.28	4.94	3.01	10.34	2.34	計
56.25	18.29	37.96	1.44	0.36	2.56	0.94	6.37	2.15	6歳 小
62.84	23.76	39.08	2.79	0.21	3.85	2.22	7.85	1.98	7歳 学
68.38	26.27	42.11	4.02	0.22	5.99	3.53	10.13	2.73	8歳 校
67.48	28.10	39.38	3.47	0.29	5.41	3.02	12.72	2.19	9歳
61.09	27.81	33.28	4.39	0.25	5.76	4.07	13.98	2.56	10歳
58.02	28.33	29.70	4.58	0.37	6.24	4.44	11.26	2.42	11歳
63.16	30.12	33.04	4.17	0.79	4.68	3.52	6.55	2.25	計
59.1	29.56	29.54	3.15	0.75	4.09	3.16	9.18	2.33	12歳 中
64.11	30.23	33.88	4.44	0.88	5.13	3.53	6.13	2.10	13歳 学
66.36	30.60	35.77	4.94	0.73	4.83	3.87	4.27	2.32	14歳 校
72.20	33.50	38.60	3.10	0.70	2.90	2.30	1.80		計
67.90	32.20	35.70	2.90	0.60	3.40	2.40	2.00		15歳 高
72.60	33.80	38.80	3.20	0.90	2.90	2.30	1.50		16歳 等
76.20	34.70	41.50	3.30	0.70	2.30	2.30	1.90		17歳 学

栄養状態			せき柱・胸郭・ 四肢の状態	アトピー性 皮膚炎	その他の皮膚 疾患	疾病・異常 心臓の	ぜん 息	腎 臓 疾 患	言 語 障 害	疾病・異常 その他の	区 分
計	栄養不良	肥満傾向									
0.60			0.30	2.50	0.90	0.70	2.10	-	0.30	2.30	
1.66	0.06	1.60	1.26	1.71	0.67	0.53	1.66	0.10	0.10	2.36	計
0.88	0.01	0.87	0.99	2.02	1.03	0.77	1.85	0.02	0.19	2.43	6歳 小
1.40	0.04	1.36	1.34	1.84	0.77	0.55	1.65	0.10	0.15	2.00	7歳 学
1.60	0.10	1.50	1.08	1.72	0.70	0.53	1.45	0.12	0.09	2.67	8歳 校
1.95	0.04	1.91	1.24	1.63	0.58	0.49	1.75	0.13	0.09	2.09	9歳
2.09	0.08	2.01	1.50	1.67	0.43	0.50	1.65	0.11	0.04	2.54	10歳
2.10	0.08	2.02	1.39	1.31	0.52	0.30	1.62	0.09	0.07	2.45	11歳
0.95	0.04	0.91	1.89	1.56	0.37	0.41	1.74	0.18	0.02	2.77	計
0.71	0.01	0.70	1.78	1.83	0.41	0.41	1.94	0.12	0.04	2.47	12歳 中
1.09	0.10	0.99	1.69	1.38	0.36	0.40	1.75	0.28	-	2.83	13歳 学
1.06	0.01	1.05	2.21	1.46	0.33	0.41	1.52	0.14	0.03	3.02	14歳 校
0.40			0.80	1.20	0.20	0.60	0.70	0.10	0.00	2.90	計
0.30			1.10	1.30	0.20	0.40	0.70	0.10	-	2.70	15歳 高
0.50			0.90	1.20	0.20	0.60	0.70	0.10	0.00	2.90	16歳 等
0.30			0.50	1.20	0.20	0.80	0.80	0.10	-	3.10	17歳 学

表 2 年 齡 別 疾 病

全 国 (女)

区 分	裸 眼 視 力				眼 の 疾 病 及 び 異 常	難 聴	耳・鼻・いん頭			
	計	1.0 未 満 0.7 以 上	0.7 未 満 0.3 以 上	0.3 未 満			耳 疾 患	鼻 疾 ・ 副 鼻 腔 病	口 疾 患 ・ 咽 ・ 喉 異 常	
幼稚園	5 歳	24.95	18.36	5.88	0.70	1.66	...	2.33	2.43	1.11
	計	36.22	12.60	13.70	9.93	5.23	0.65	6.07	9.85	1.17
小 学 校	6 歳	22.01	14.44	6.41	1.16	5.50	0.69	9.66	10.82	1.68
	7 歳	26.55	13.33	9.87	3.35	4.61	0.71	7.18	9.70	1.44
	8 歳	33.01	12.77	13.40	6.85	5.12	0.68	5.79	10.10	1.22
	9 歳	39.32	12.55	15.47	11.30	5.61	...	5.33	9.80	1.05
	10 歳	45.23	11.15	17.84	16.24	5.43	0.52	5.02	9.69	0.92
	11 歳	51.04	11.38	19.10	20.56	5.09	...	3.48	8.99	0.70
中 学 校	計	60.27	11.71	19.28	29.28	5.09	0.42	3.69	9.40	0.56
	12 歳	54.42	11.88	18.11	24.43	5.75	0.41	5.18	10.58	0.67
	13 歳	62.33	11.46	20.74	30.13	4.77	...	3.08	8.82	0.63
	14 歳	63.91	11.80	18.96	33.15	4.76	0.44	2.87	8.85	0.37
高 等 学 校	計	64.42	11.13	16.06	37.23	3.19	0.27	1.99	7.81	0.49
	15 歳	66.36	12.92	18.14	35.30	3.26	0.27	2.48	8.73	0.46
	16 歳	63.61	10.06	15.05	38.50	3.15	...	1.79	6.99	0.53
	17 歳	63.17	10.28	14.86	38.03	3.15	0.27	1.67	7.69	0.48

全 国 (女) (つづき)

区 分	永久歯の1人当たり平均むし歯(う歯)等数					結 核	尿			
	計	喪 失 歯 数	むし歯(う歯)				蛋 白 検 出 者	糖 検 出 者	潜 血 検 出 者	
			計	処 置 歯 数	未 処 置 歯 数					
(本)	(本)	(本)	(本)	(本)	(本)					
幼稚園	5 歳	1.12	
	計	0.00	1.12	0.06	...	
小 学 校	6 歳	0.00	0.67	0.06	...	
	7 歳	0.00	0.78	0.04	...	
	8 歳	0.00	0.78	0.05	...	
	9 歳	0.00	1.01	0.05	...	
	10 歳	0.00	1.40	0.09	...	
	11 歳	0.00	2.07	0.09	...	
中 学 校	計	0.89	0.01	0.88	0.57	0.31	0.00	2.73	0.17	...
	12 歳	0.89	0.01	0.88	0.57	0.31	0.00	2.96	0.13	...
	13 歳	0.00	2.75	0.16	...
	14 歳	0.00	2.50	0.21	...
高 等 学 校	計	0.02	2.94	0.20	...
	15 歳	0.02	3.58	0.17	...
	16 歳	2.70	0.20	...
	17 歳	2.51	0.22	...

・ 異常の被患率 (4 - 4)

単位 (%)

歯・口腔								区分
むし歯(う歯)			歯列・咬合	顎関節	歯垢の状態	歯肉の状態	その他 疾病・異常	
計	処完了者 処置者	未処置者 のある者						
33.93	13.47	20.47	3.65	0.12	0.71	0.40	2.25	5歳 幼稚園
45.31	23.29	22.02	4.66	0.11	2.54	1.64	6.88	計
40.38	16.90	23.48	3.16	0.05	1.26	0.64	6.06	6歳 小
46.66	22.43	24.23	4.34	0.09	2.14	1.13	5.42	7歳 学
51.94	26.70	25.24	5.03	0.07	2.95	1.66	5.55	8歳 校
51.00	27.42	23.58	5.19	0.13	2.92	1.93	7.67	9歳
45.45	25.25	20.21	5.07	0.13	3.19	2.22	9.14	10歳
36.15	20.82	15.33	5.18	0.18	2.71	2.25	7.37	11歳
38.72	22.48	16.24	5.01	0.37	3.56	3.16	3.76	計
35.90	21.17	14.74	5.16	0.29	3.28	2.90	5.36	12歳 中
38.57	22.36	16.20	4.88	0.40	3.62	3.16	3.49	13歳 学
41.57	23.86	17.71	4.99	0.43	3.76	3.42	2.48	14歳 校
48.69	29.84	18.85	4.58	0.75	3.85	3.60	1.20	計
43.52	26.97	16.55	4.59	0.70	3.74	3.35	1.26	15歳 高
48.66	29.69	18.97	4.67	0.77	4.11	3.85	1.22	16歳 等
54.06	32.96	21.10	4.47	0.79	3.71	3.59	1.14	17歳 学

(%)

栄養 状態	せき 四肢 柱の 状態 ・ 胸郭 ・	アト ピー ー性 皮膚 炎	その 他の 皮膚 疾患	疾 病 心 臓 の 異 常	ぜ ん 息	腎 臓 疾 患	言 語 障 害	疾 病 心 臓 の 異 常	区分
0.24	0.15	1.96	1.14	0.42	1.52	0.14	0.34	1.23	5歳 幼稚園
1.25	1.15	2.96	0.48	0.66	3.10	0.19	0.26	3.49	計
0.75	0.69	3.02	0.66	0.69	3.42	0.16	0.40	3.42	6歳 小
0.93	0.92	3.16	0.59	0.72	3.13	0.19	0.38	3.34	7歳 学
1.25	0.97	2.98	0.46	0.62	3.17	0.18	0.28	3.37	8歳 校
1.52	1.12	2.87	0.43	0.65	2.98	0.18	0.21	3.45	9歳
1.47	1.52	2.96	0.41	0.69	2.93	0.19	0.15	3.65	10歳
1.59	1.71	2.79	0.35	0.61	2.98	0.24	0.16	3.72	11歳
0.88	2.63	2.44	0.22	0.78	2.12	0.23	0.08	4.30	計
0.84	2.24	2.50	0.24	0.73	2.06	0.18	0.09	4.06	12歳 中
0.86	2.72	2.42	0.20	0.84	2.16	0.22	0.07	4.29	13歳 学
0.94	2.92	2.40	0.22	0.77	2.13	0.29	0.07	4.53	14歳 校
0.57	1.79	2.05	0.21	0.68	1.66	0.18	0.03	4.08	計
0.60	1.96	2.13	0.20	0.77	1.70	0.16	0.04	4.25	15歳 高
0.56	1.68	2.03	0.20	0.62	1.66	0.19	0.02	3.97	16歳 等
0.54	1.71	1.99	0.24	0.66	1.62	0.19	0.01	4.00	17歳 学

表 3 地区別身長・

身長		(cm)								
区分		6歳	7歳	8歳	9歳	10歳	11歳	12歳	13歳	14歳
男	国頭	115.1	120.8	126.6	131.6	137.4	143.2	151.2	158.9	164.1
	中頭	115.3	121.0	126.7	132.1	137.5	144.0	152.2	159.4	164.2
	那覇	115.8	121.6	127.1	132.6	137.8	144.3	152.0	159.4	164.6
	島尻	115.3	121.3	126.8	132.1	138.1	144.1	152.3	159.1	164.4
	宮古	116.2	121.8	127.6	133.2	138.0	144.3	152.6	160.7	166.1
	八重山	116.3	122.1	127.5	133.0	138.8	145.0	152.4	159.8	164.5
	沖縄	115.5	121.3	126.9	132.3	137.8	144.1	152.1	159.3	164.4
	全国	116.5	122.5	128.2	133.5	139.0	145.0	152.8	160.0	165.3
女	国頭	114.7	120.8	126.1	132.9	139.9	145.9	150.5	153.3	154.3
	中頭	114.5	120.6	126.3	133.1	139.9	146.1	151.1	153.5	154.8
	那覇	115.1	120.9	126.9	133.3	140.1	146.7	151.3	153.9	155.2
	島尻	115.0	120.8	126.7	132.6	139.9	146.5	150.9	153.6	154.9
	宮古	115.5	121.5	127.1	133.2	139.5	146.3	152.0	154.2	155.9
	八重山	115.3	121.0	127.6	133.0	140.9	147.6	151.7	154.3	155.2
	沖縄	114.9	120.8	126.6	133.1	140.0	146.4	151.1	153.7	154.9
	全国	115.7	121.5	127.3	133.4	140.1	146.7	151.8	154.9	156.5

体重の平均値

体 重		(kg)								
区 分		6 歳	7 歳	8 歳	9 歳	1 0 歳	1 1 歳	1 2 歳	1 3 歳	1 4 歳
男	国 頭	21.3	23.6	26.6	29.9	34.2	38.0	44.2	49.8	54.8
	中 頭	21.1	23.7	26.7	30.2	33.9	38.3	44.4	48.9	53.7
	那 覇	21.1	23.7	26.8	30.1	33.9	38.0	43.8	49.3	54.2
	島 尻	21.0	23.6	26.8	30.1	33.8	38.2	43.5	48.5	53.8
	宮 古	22.3	24.7	28.2	32.7	36.2	40.3	46.4	52.9	57.9
	八 重 山	21.9	24.3	27.6	31.4	35.5	39.9	46.0	51.1	55.5
	沖 縄	21.2	23.7	26.8	30.2	34.0	38.3	44.2	49.2	54.2
	全 国	21.4	24.1	27.2	30.5	34.2	38.2	44.0	49.0	53.9
女	国 頭	20.9	23.6	26.6	30.0	35.2	40.0	44.5	47.9	49.9
	中 頭	20.6	23.3	26.3	30.3	34.8	39.6	44.4	47.9	49.7
	那 覇	20.8	23.3	26.3	30.0	34.4	39.7	44.2	47.5	49.7
	島 尻	20.9	23.4	26.4	29.6	34.3	39.2	43.9	47.2	49.3
	宮 古	21.6	24.3	27.3	30.9	35.3	40.4	47.1	48.9	51.9
	八 重 山	21.3	23.9	28.7	30.5	36.9	40.4	45.7	48.7	51.3
	沖 縄	20.8	23.4	26.5	30.1	34.7	39.6	44.4	47.7	49.8
	全 国	21.0	23.5	26.4	29.9	34.0	39.0	43.6	47.2	50.0

表 4 地区別疾病

小 学 校 (男)

区 分	裸 眼 視 力				目 の 疾 病 及 び 異 常	難 聴	耳・鼻・いん頭		
	計	1.0 未 満 0.7 以 上	0.7 未 満 0.3 以 上	0.3 未 満			耳 疾 患	鼻 疾 ・ 副 鼻 腔 患	口 疾 患 咽 ・ 喉 頭 常
国 頭	33.37	13.73	9.79	9.84	0.30	1.45	17.43	31.28	6.12
中 頭	35.82	13.19	10.95	11.67	1.27	0.43	1.53	2.66	2.18
那 覇	35.02	9.73	12.10	13.19	1.62	0.40	1.92	8.18	5.31
島 尻	35.39	11.97	12.26	11.16	0.64	0.37	15.08	34.61	3.55
宮 古	31.71	16.68	9.89	5.14	0.22	0.82	-	0.94	1.39
八 重 山	25.42	7.91	9.75	7.76	0.56	0.68	0.87	1.33	0.77
沖 縄	34.75	11.91	11.36	11.48	1.11	0.52	5.44	12.58	3.58
全 国	28.86	10.42	10.87	7.57	6.11	0.46	6.40	15.68	1.38

小 学 校 (男) (つづき)

区 分	結 核	尿			栄 養 状 態			せ き 柱 の 状 態 ・ 胸 郭 ・	ア ト ピー 性 皮 膚 炎	そ の 他 の 皮 膚 疾 患
		蛋 白 検 出 者	糖 検 出 者	潜 血 検 出 者	計	栄 養 不 良	肥 満 傾 向			
国 頭	-	0.35	-	0.88	1.61	-	1.61	1.13	1.31	0.48
中 頭	-	0.36	0.05	1.42	2.04	0.13	1.91	0.82	1.48	0.69
那 覇	-	0.51	0.03	0.74	2.88	0.05	2.83	1.37	2.75	0.86
島 尻	-	0.41	0.01	0.47	3.06	0.07	2.99	0.78	1.18	0.99
宮 古	-	0.83	0.06	0.55	1.77	-	1.77	0.28	0.33	0.06
八 重 山	0.05	0.46	-	0.56	2.45	0.05	2.40	1.17	1.73	0.36
沖 縄	0.00	0.44	0.03	0.93	2.46	0.08	2.38	0.99	1.74	0.75
全 国	0.00	0.64	0.06	...	1.78			1.17	3.54	0.52

(注) 全国の栄養状態は、学校医により栄養不良又は肥満傾向と判断された者である。(以下の各表について同じ)

異常の被患率 (4 - 1)

(%)

歯・口腔									区 分
むし歯(う歯)			歯列・咬合	顎関節	歯垢の状態	歯肉の状態	要注意乳歯	疾病・異常 その他の	
計	処完了者 置者	未処置者 のある者							
67.67	25.58	42.09	2.34	0.30	4.88	2.32	7.80	1.69	国 頭
66.40	23.11	43.29	1.78	0.09	3.42	1.43	11.17	1.16	中 頭
61.98	24.85	37.12	5.30	0.50	9.40	6.01	11.26	4.72	那 覇
65.77	26.75	39.02	2.52	0.27	6.24	3.02	9.57	2.05	島 尻
72.84	27.49	45.34	3.33	0.72	7.10	3.60	15.19	0.61	宮 古
61.23	20.77	40.46	1.03	0.26	10.26	4.10	14.56	1.69	八 重 山
65.13	24.59	40.55	3.01	0.29	6.21	3.32	10.89	2.41	沖 縄
48.72	24.81	23.91	4.17	0.11	3.48	2.17	6.70		全 国

(%)

疾病・異常 心臓の異常	ぜ ん 息	腎 臓 疾 患	言 語 障 害	疾病・異常 その他の		区 分
0.41	2.32	0.13	0.19	2.70	中 頭	
0.79	3.02	0.15	0.08	3.66	那 覇	
0.62	2.18	0.12	0.16	2.79	島 尻	
0.17	0.50	-	0.06	0.83	宮 古	
0.36	3.01	0.10	0.10	0.97	八 重 山	
0.53	2.30	0.12	0.13	2.93	沖 縄	
0.69	4.61	0.19	0.52	5.14	全 国	

表 4 地区別疾病・

小 学 校 (女)

区 分	裸 眼 視 力				目 及 び 異 常 疾 病	難 聴	耳・鼻・いん頭		
	計	1.0 未 満 0.7 以 上	0.7 未 満 0.3 以 上	0.3 未 満			耳 疾 患	鼻 疾 ・ 副 鼻 腔 患	口 疾 患 ・ 咽 ・ 喉 異 常
国 頭	41.10	15.80	12.60	12.70	0.03	0.91	17.56	22.50	4.48
中 頭	44.36	15.66	13.57	15.13	0.89	0.45	1.20	1.63	2.12
那 覇	42.56	12.16	14.42	15.97	1.34	0.64	1.16	5.09	4.68
島 尻	40.76	11.86	14.59	14.31	0.41	0.59	14.45	22.28	2.99
宮 古	41.56	16.77	14.68	10.11	0.12	1.41	0.06	0.60	0.89
八 重 山	32.36	10.93	12.13	9.30	0.26	0.86	0.89	0.99	0.52
沖 縄	42.31	13.77	13.92	14.62	0.81	0.62	4.95	8.16	3.11
全 国	36.22	12.60	13.70	9.93	5.23	0.65	6.07	9.85	1.17

小 学 校 (女) (つづき)

区 分	結 核	尿			栄 養 状 態			せ き 柱 ・ 胸 郭 ・ 四 肢 の 状 態	ア ト ピ ー 性 皮 膚 炎	そ の 他 の 皮 膚 疾 患
		蛋 白 検 出 者	糖 検 出 者	潜 血 検 出 者	計	栄 養 不 良	肥 満 傾 向			
国 頭	-	0.59	-	2.58	1.10	-	1.10	0.85	1.50	0.72
中 頭	-	0.68	0.06	2.99	1.55	0.07	1.48	0.72	1.62	0.60
那 覇	-	1.04	0.04	2.06	1.90	0.06	1.84	2.49	2.48	0.75
島 尻	-	1.25	0.04	1.09	1.81	0.06	1.75	0.79	1.06	0.74
宮 古	-	1.19	0.06	1.67	1.20	-	1.20	0.30	0.18	0.00
八 重 山	0.05	2.30	0.16	2.40	1.62	-	1.62	0.99	1.78	0.99
沖 縄	0.00	0.97	0.05	2.25	1.66	0.06	1.60	1.26	1.71	0.67
全 国	0.00	1.12	0.06	...	1.25			1.15	2.96	0.48

異常の被患率 (4 - 2)

(%)

歯・口腔									区 分
むし歯 (う歯)			歯列・咬合	顎関節	歯垢の状態	歯肉の状態	要注意乳歯	疾病・異常 その他の	
計	処完了者 処置者	未処ある者 処置者							
63.49	23.62	39.87	2.85	0.24	4.11	1.91	7.68	1.13	国 頭
64.54	24.29	40.25	2.03	0.16	2.85	1.32	10.38	1.10	中 頭
58.83	25.51	33.33	5.90	0.45	7.50	5.48	10.73	4.55	那 覇
62.51	27.93	34.58	2.83	0.26	4.11	2.28	9.65	2.20	島 尻
68.13	28.18	39.95	4.10	0.59	5.35	2.85	11.06	0.77	宮 古
60.22	22.22	38.00	1.47	0.16	10.64	6.24	15.15	1.83	八 重 山
62.36	25.35	37.01	3.42	0.28	4.94	3.01	10.34	2.34	沖 縄
45.31	23.29	22.02	4.66	0.11	2.54	1.64	6.88		全 国

(%)

疾病・異常 心臓の	ぜん息	腎臓 疾患	言語 障害	疾病・異常 その他の	区 分
0.29	0.27	0.03	0.03	2.43	国 頭
0.45	1.72	0.10	0.14	2.12	中 頭
0.68	2.20	0.16	0.08	2.88	那 覇
0.54	1.43	0.04	0.11	2.63	島 尻
0.06	0.60	-	-	0.72	宮 古
0.89	1.99	0.05	0.16	0.84	八 重 山
0.53	1.66	0.10	0.10	2.36	沖 縄
0.66	3.10	0.19	0.26	3.49	全 国

表 4 地区別疾病

中学校(男)

区分	裸眼視力				目及び異常 の疾病	難聴	耳・鼻・いん頭		
	計	1.0 未満 0.7 以上	0.7 未満 0.3 以上	0.3 未満			耳 疾 患	鼻疾 ・ 副 鼻腔 患	口 疾 患 咽 ・ 喉 頭 異 常
国頭	42.24	9.93	11.29	21.01	0.49	0.79	16.17	29.81	3.78
中頭	49.27	8.62	13.98	26.68	1.22	0.51	1.04	5.80	1.72
那覇	48.25	6.34	15.27	26.64	1.79	0.24	1.20	9.24	4.07
島尻	45.14	5.98	14.89	24.27	0.09	0.48	11.90	28.54	2.05
宮古	38.13	9.24	13.10	15.79	1.42	0.84	0.12	9.88	2.24
八重山	38.25	6.81	12.71	18.73	0.45	0.17	0.11	1.02	1.59
沖繩	46.82	7.53	14.22	25.06	1.09	0.45	4.22	12.90	2.64
全国	52.57	11.30	17.49	23.77	6.22	0.33	5.23	13.05	0.73

中学校(男) (つづき)

区分	結核	尿			栄養状態			せき柱・胸郭・ 四肢の状態	アトピー性皮膚炎	その他の皮膚疾患
		蛋白 検出 者	糖 検出 者	潜 血 検出 者	計	栄 養 不 良	肥 満 傾 向			
国頭	-	2.18	0.12	1.59	1.58	0.38	1.20	0.55	1.36	0.98
中頭	-	1.89	0.03	1.56	1.10	0.02	1.08	1.72	1.49	0.15
那覇	-	2.87	0.11	1.13	0.97	0.02	0.95	2.95	1.47	0.87
島尻	-	3.27	0.14	0.71	1.29	-	1.29	1.06	1.75	0.53
宮古	-	2.50	0.12	0.71	5.43	-	5.43	0.47	2.24	-
八重山	-	4.38	0.12	1.04	0.79	-	0.79	0.23	1.24	0.11
沖繩	-	2.57	0.09	1.23	1.28	0.04	1.24	1.73	1.54	0.48
全国	0.00	3.60	0.11	...	1.16			2.20	2.88	0.23

異常の被患率 (4 - 3)

(%)

歯・口腔									区 分
むし歯 (う歯)			歯列・咬合	顎関節	歯垢の状態	歯肉の状態	要注意乳歯	疾病・異常 その他の	
計	処完了者 処置者	未処ある者 処置者							
64.73	25.16	39.56	5.71	0.05	14.95	11.92	4.78	7.09	国 頭
67.26	27.76	39.50	2.48	1.21	6.89	5.24	7.03	0.74	中 頭
53.85	26.07	27.78	2.09	0.69	7.29	4.13	7.23	3.58	那 覇
54.41	24.50	29.91	2.57	0.18	7.77	5.64	7.49	3.78	島 尻
61.07	26.75	34.32	3.31	-	3.55	4.26	7.57	-	宮 古
58.63	24.80	33.83	2.17	-	7.77	3.89	4.91	3.31	八 重 山
60.29	26.31	33.98	2.66	0.69	7.71	5.44	6.94	2.69	沖 縄
35.99	19.82	16.17	4.51	0.27	5.51	4.88	4.72		全 国

(%)

疾病・異常 心臓の	ぜん息	腎臓 疾患	言語 障害	疾病・異常 その他の	区 分
0.22	0.98	0.22	-	2.07	国 頭
0.49	2.81	0.15	-	3.12	中 頭
0.24	2.29	0.14	0.03	2.16	那 覇
0.34	2.76	0.18	-	2.11	島 尻
0.24	5.43	0.35	0.35	4.49	宮 古
0.45	2.26	-	0.11	0.34	八 重 山
0.36	2.59	0.16	0.03	2.53	沖 縄
0.82	3.28	0.20	0.12	5.06	全 国

表 4 地区別疾病・

中 学 校 (女)

区 分	裸 眼 視 力				目 及 び 異 常 疾 病	難 聴	耳・鼻・いん頭		
	計	1.0 未 満 0.7 以 上	0.7 未 満 0.3 以 上	0.3 未 満			耳 疾 患	鼻 疾 ・ 副 鼻 腔 患	口 疾 患 ・ 咽 ・ 喉 異 常
国 頭	52.83	9.14	12.68	31.01	-	1.43	14.10	24.14	2.16
中 頭	57.09	8.79	14.04	34.26	0.84	0.38	0.84	4.25	1.38
那 覇	56.46	6.59	14.94	34.93	1.81	0.39	0.53	6.92	1.85
島 尻	57.73	6.39	15.53	35.81	0.10	0.75	11.73	20.33	1.91
宮 古	46.72	9.37	13.87	23.48	1.32	0.53	-	6.79	2.42
八 重 山	52.87	7.39	16.56	28.92	0.13	-	0.38	0.76	0.63
沖 縄	56.14	7.72	14.55	33.88	0.90	0.53	3.75	9.51	1.69
全 国	60.27	11.71	19.28	29.28	5.09	0.42	3.69	9.40	0.56

中 学 校 (女) (つづき)

区 分	結 核	尿			栄 養 状 態			せ き 柱 ・ 胸 郭 ・ 四 肢 の 状 態	ア ト ピー 性 皮 膚 炎	そ の 他 の 皮 膚 疾 患
		蛋 白 検 出 者	糖 検 出 者	潜 血 検 出 者	計	栄 養 不 良	肥 満 傾 向			
国 頭	-	1.12	0.06	6.86	1.09	0.06	1.03	0.57	1.03	0.74
中 頭	-	1.18	0.17	5.40	1.12	0.09	1.03	1.60	1.82	0.16
那 覇	-	2.19	0.06	6.07	0.26	-	0.26	3.93	1.14	0.49
島 尻	-	2.60	0.18	4.62	1.03	-	1.03	0.63	1.91	0.58
宮 古	-	1.90	-	5.20	2.92	0.12	2.80	0.85	1.34	-
八 重 山	-	5.35	0.39	5.61	1.77	-	1.77	0.13	1.65	0.13
沖 縄	-	1.90	0.13	5.55	0.95	0.04	0.91	1.89	1.56	0.37
全 国	0.00	2.73	0.17	...	0.88			2.63	2.44	0.22

異常の被患率 (4 - 4)

(%)

歯・口腔									区 分
むし歯 (う歯)			歯列・咬合	顎関節	歯垢の状態	歯肉の状態	要注意乳歯	疾病・異常 その他の	
計	処完了者 処置者	未処置者 のある者							
66.72	29.18	37.54	6.06	0.17	8.02	6.17	4.09	5.88	国 頭
69.31	30.84	38.47	4.17	1.26	3.81	3.50	6.99	0.70	中 頭
56.59	29.38	27.21	4.82	0.83	5.36	3.18	6.99	2.74	那 覇
59.76	30.08	29.68	2.58	0.28	4.45	3.65	6.68	3.68	島 尻
62.97	32.52	30.45	4.63	0.24	3.65	2.19	5.60	0.24	宮 古
59.67	28.17	31.50	2.56	-	3.33	1.15	4.10	1.41	八 重 山
63.16	30.12	33.04	4.17	0.79	4.68	3.52	6.55	2.25	沖 縄
38.72	22.48	16.24	5.01	0.37	3.56	3.16	3.76		全 国

(%)

疾病・異常 心臓の	ぜん息	腎臓 疾患	言語 障害	疾病・異常 その他の	区 分
0.17	0.63	0.28	-	2.74	国 頭
0.50	2.03	0.19	0.01	3.06	中 頭
0.41	1.24	0.17	-	2.95	那 覇
0.40	2.18	0.13	0.05	2.16	島 尻
0.12	2.80	0.12	0.24	3.89	宮 古
0.38	1.52	0.25	-	0.51	八 重 山
0.41	1.74	0.18	0.02	2.77	沖 縄
0.78	2.12	0.23	0.08	4.30	全 国

表 5 年 齢 別 健 康 状 態 調 査 の 受 検 者 数

小 学 校

(人)

区 分		視 力 検 査	聴 力 検 査	眼 の 検 査	耳い検 ・ん 鼻頭 ・の査	歯 科 検 査	尿 検 査	内疾検 科患 的等 の査
男	6歳	8,511	8,534	8,518	8,506	8,522	8,552	8,530
	7歳	8,393	8,336	8,399	8,380	8,356	8,387	8,394
	8歳	8,421	8,381	8,380	8,369	8,401	8,430	8,407
	9歳	8,312	0	8,321	8,275	8,301	8,312	8,320
	10歳	8,156	8,108	8,153	8,106	8,157	8,175	8,151
	11歳	7,941	0	7,987	7,928	7,984	7,997	7,955
	計	49,734	33,359	49,758	49,564	49,721	49,853	49,757
女	6歳	8,277	8,275	8,265	8,257	8,267	8,280	8,276
	7歳	8,042	8,050	8,044	8,029	8,035	8,055	8,041
	8歳	8,116	8,123	8,119	8,102	8,102	8,131	8,121
	9歳	7,956	0	7,953	7,921	7,943	7,958	7,953
	10歳	7,932	7,927	7,936	7,908	7,933	7,965	7,944
	11歳	7,545	0	7,484	7,518	7,516	7,548	7,543
	計	47,868	32,375	47,801	47,735	47,796	47,937	47,878

* 聴力検査は9歳（第4学年）、11歳（第6学年）を除いた学年が対象。

中 学 校

(人)

区 分		視 力 検 査	聴 力 検 査	眼 の 検 査	耳い検 ・ん 鼻頭 ・の査	歯 科 検 査	尿 検 査	内疾検 科患 的等 の査
男	12歳	7,766	7,765	7,545	7,479	7,649	7,676	7,579
	13歳	7,613	0	7,399	7,436	7,584	7,582	7,469
	14歳	7,886	7,944	7,686	7,650	7,878	7,807	7,752
	計	23,265	15,709	22,630	22,565	23,111	23,065	22,800
女	12歳	7,368	7,383	7,172	6,987	7,308	7,271	7,255
	13歳	7,290	0	7,125	7,132	7,255	7,190	7,161
	14歳	7,125	7,202	6,984	6,938	7,141	7,053	7,045
	計	21,783	14,585	21,281	21,057	21,704	21,514	21,461

* 聴力検査は12歳（第1学年）、14歳（第3学年）が対象。

(注) 「内科的疾患等の検査」= 栄養不良、肥満傾向、脊柱・胸郭、アトピー性皮膚炎、
その他の皮膚疾患、心臓の疾病・異常、ぜん息、腎臓疾患、言語障害、その他の疾病・異常

表 6 地区別 健康状態調査の受検者数

小 学 校

(人)

区 分		視力検査	聴力検査	眼の検査	耳い検 ・ん 鼻頭 ・の査	歯科検査	尿検査	内疾検 科患 的等 の査
男	国 頭	3,992	2,689	3,976	3,935	3,972	3,991	3,970
	中 頭	17,954	11,897	17,966	17,940	17,969	18,002	17,949
	那 覇	14,357	9,688	14,357	14,362	14,336	14,373	14,358
	島 尻	9,703	6,536	9,700	9,562	9,690	9,717	9,715
	宮 古	1,769	1,217	1,805	1,805	1,804	1,806	1,805
	八 重 山	1,959	1,332	1,954	1,960	1,950	1,964	1,960
	計	49,734	33,359	49,758	49,564	49,721	49,853	49,757
女	国 頭	3,747	2,521	3,745	3,724	3,725	3,756	3,743
	中 頭	17,366	11,653	17,380	17,393	17,347	17,430	17,397
	那 覇	13,893	9,399	13,876	13,883	13,878	13,891	13,883
	島 尻	9,267	6,389	9,208	9,143	9,256	9,262	9,272
	宮 古	1,682	1,132	1,680	1,680	1,682	1,681	1,671
	八 重 山	1,913	1,281	1,912	1,912	1,908	1,917	1,912
	計	47,868	32,375	47,801	47,735	47,796	47,937	47,878

中 学 校

(人)

区 分		視力検査	聴力検査	眼の検査	耳い検 ・ん 鼻頭 ・の査	歯科検査	尿検査	内疾検 科患 的等 の査
男	国 頭	1,842	1,258	1,833	1,694	1,820	1,696	1,834
	中 頭	8,693	5,833	8,253	8,254	8,668	8,691	8,645
	那 覇	6,614	4,492	6,574	6,589	6,540	6,625	6,238
	島 尻	4,380	2,942	4,309	4,295	4,363	4,345	4,352
	宮 古	855	593	777	850	845	840	847
	八 重 山	881	591	884	883	875	868	884
	計	23,265	15,709	22,630	22,565	23,111	23,065	22,800
女	国 頭	1,751	1,190	1,755	1,624	1,734	1,604	1,755
	中 頭	8,225	5,498	7,843	7,843	8,235	8,229	8,235
	那 覇	6,176	4,139	6,147	6,055	6,137	6,166	5,872
	島 尻	4,024	2,654	3,991	3,920	3,996	3,960	3,987
	宮 古	822	566	755	825	821	788	822
	八 重 山	785	538	790	790	781	767	790
	計	21,783	14,585	21,281	21,057	21,704	21,514	21,461

表 7 年 齡 別 平 均 身 長

区 分	(男)													(cm)	
	幼稚園	小 学 校						中 学 校			高 等 学 校				
	5歳	6歳	7歳	8歳	9歳	10歳	11歳	12歳	13歳	14歳	15歳	16歳	17歳		
42年	-	111.2	116.5	121.5	126.2	131.0	136.1	142.6	149.0	155.5	161.5	163.8	163.9		
43年	-	111.4	116.6	121.8	126.5	131.2	136.4	143.1	150.0	156.0	161.5	163.4	164.4		
44年	-	111.5	116.9	122.0	126.6	131.6	136.7	143.3	150.3	157.0	161.7	163.3	164.3		
45年	-	111.7	116.9	122.2	127.0	131.9	136.8	143.5	150.7	157.1	161.4	163.9	164.8		
46年	-	112.0	117.2	122.2	127.4	132.0	137.6	143.8	151.1	157.0	162.4	164.3	165.1		
47年	-	112.9	118.0	122.9	127.7	132.5	138.0	144.6	152.1	157.9	162.7	165.0	165.4		
48年	-	112.5	117.9	123.1	128.0	132.6	138.5	144.9	152.4	158.2	162.6	164.6	165.9		
49年	-	113.0	118.0	123.4	128.6	133.1	138.7	145.7	153.4	159.0	163.6	164.6	165.5		
50年	107.9	113.5	118.7	123.9	129.0	134.1	139.4	145.8	153.5	159.0	163.4	165.0	165.8		
51年	108.1	113.3	118.9	123.9	128.8	134.2	139.4	146.0	153.5	159.8	164.0	165.3	166.2		
52年	-	113.7	119.0	123.5	130.4	134.5	140.3	147.0	154.2	159.8	164.3	166.0	166.6		
53年	-	113.9	119.4	124.5	130.0	134.6	140.2	147.2	154.6	160.4	164.1	165.9	166.5		
54年	108.4	114.5	120.0	125.4	130.5	135.7	141.2	148.1	155.7	161.5	164.7	166.1	167.0		
55年	108.6	114.7	120.1	125.7	130.7	135.9	141.8	148.8	155.8	161.8	165.4	166.6	167.2		
56年	109.0	115.0	120.3	125.8	131.1	136.1	141.9	149.2	156.2	161.8	165.4	166.6	167.5		
57年	108.5	115.1	120.5	125.6	130.8	136.2	142.1	149.1	156.8	162.2	165.4	167.0	167.9		
58年	108.9	115.5	120.7	126.2	131.1	136.2	142.2	149.6	157.2	162.4	165.3	167.2	168.2		
59年	109.5	115.4	121.0	126.2	131.2	136.2	142.2	149.3	157.1	162.7	166.6	167.9	168.3		
60年	109.3	115.7	121.1	126.5	131.5	136.7	142.2	149.3	157.1	162.6	166.1	168.2	168.7		
61年	109.8	115.7	121.4	126.6	131.7	136.8	142.6	149.6	156.7	162.8	166.6	167.6	168.5		
62年	109.4	115.8	121.3	126.8	131.6	137.1	143.1	150.1	157.3	162.7	166.6	168.1	168.7		
63年	109.6	115.9	121.4	126.7	132.1	137.1	143.2	150.3	157.7	163.2	166.2	167.7	168.6		
平成元年	109.5	<u>116.0</u>	<u>121.5</u>	126.8	131.9	137.4	143.3	150.5	157.9	163.3	166.7	167.5	168.5		
2年	109.4	115.3	121.0	126.4	131.4	136.5	143.0	150.0	157.6	162.7	166.7	168.2	168.3		
3年	109.6	115.4	121.1	126.5	131.6	136.9	142.9	150.6	157.7	163.2	166.6	168.0	168.8		
4年	109.7	115.4	121.0	126.4	131.7	137.1	143.1	150.5	158.2	163.2	166.8	168.1	168.8		
5年	<u>110.9</u>	115.3	121.0	126.5	131.7	137.1	143.3	150.8	158.0	163.6	<u>168.4</u>	<u>170.0</u>	<u>170.7</u>		
6年	109.2	115.5	121.0	126.6	131.8	137.2	143.5	151.0	158.3	163.4	167.0	168.2	169.2		
7年	109.8	115.4	121.0	126.5	131.8	137.2	143.5	151.2	158.5	163.6	166.7	168.4	169.5		
8年	109.7	115.5	121.0	126.6	131.8	137.3	143.5	151.2	158.6	163.8	167.3	168.7	169.2		
9年	109.8	115.4	121.1	126.6	131.9	137.3	143.7	151.2	158.6	163.9	167.0	168.6	169.4		
10年	109.5	115.4	121.0	126.7	132.0	137.5	143.9	151.5	158.7	163.7	167.0	168.5	168.9		
11年	109.7	115.4	121.0	126.5	132.0	137.4	143.9	151.6	158.9	164.0	167.4	168.3	169.0		
12年	108.9	115.5	121.1	126.7	131.9	137.6	144.0	151.8	158.9	163.9	166.8	168.7	169.2		
13年	109.5	115.5	121.1	126.7	132.0	137.4	144.0	151.8	159.0	164.0	166.8	168.2	169.0		
14年	109.2	115.4	121.1	126.7	132.1	137.6	143.9	151.7	159.1	163.9	167.1	167.8	169.2		
15年	109.4	115.6	121.0	126.7	132.0	137.5	143.9	151.6	159.0	163.8	167.1	168.5	169.4		
16年	109.6	115.5	121.2	126.5	132.0	137.5	143.8	151.6	158.9	164.1	166.7	168.1	168.9		
17年	109.6	115.5	121.0	126.8	131.9	137.4	143.6	151.5	159.0	164.0	166.6	168.4	168.8		
18年	109.7	115.5	121.3	126.8	132.3	137.4	143.8	151.5	158.9	164.0	166.8	168.7	168.8		
19年	109.9	115.5	121.2	126.9	132.1	137.7	143.7	151.7	158.7	164.0	166.9	168.0	169.3		
20年	109.8	115.6	121.3	126.8	132.3	137.6	144.1	151.4	158.9	163.9	166.4	168.6	168.9		
21年	109.6	115.7	121.3	126.9	132.1	137.6	143.8	151.7	158.8	164.0	167.4	168.2	169.4		
22年	109.5	115.5	121.4	126.9	132.2	137.6	143.9	151.5	158.9	163.8	166.3	168.3	169.0		
23年	109.6	115.6	121.2	<u>127.0</u>	132.1	137.6	143.8	151.7	158.6	163.9	167.0	168.4	169.2		
24年	109.3	115.6	121.4	126.9	132.3	137.6	144.0	151.6	158.9	163.9	166.5	168.1	169.2		
25年	109.1	115.6	121.3	127.0	132.2	<u>137.8</u>	143.9	151.7	158.7	164.0	166.7	168.8	168.9		
26年	109.3	115.4	121.3	126.9	132.3	137.6	144.2	151.8	158.9	163.9	167.0	168.1	168.8		
27年	109.1	115.4	121.2	126.8	132.2	137.7	144.0	152.0	159.0	164.0	166.8	168.0	169.2		
28年	109.3	115.5	121.3	126.8	<u>132.4</u>	137.8	<u>144.3</u>	152.0	<u>159.4</u>	164.1	166.9	168.4	169.0		
29年	108.9	115.5	121.3	126.9	132.3	137.8	144.1	<u>152.1</u>	159.3	<u>164.4</u>	166.9	168.2	168.8		

(注) 幼稚園、高等学校は平成29年度文部科学省調査速報(標本調査)による。又、下線の部分は調査実施以来最高を示す。

の年次推移 (2 - 1)

区分	(女) (cm)												
	幼稚園	小学校						中学校			高等学校		
	5歳	6歳	7歳	8歳	9歳	10歳	11歳	12歳	13歳	14歳	15歳	16歳	17歳
42年	-	110.3	115.6	120.9	126.0	132.2	138.7	144.7	147.9	150.1	151.5	151.9	151.7
43年	-	110.3	115.7	121.1	126.6	132.5	138.9	144.8	148.5	150.3	151.7	151.9	152.2
44年	-	110.5	116.1	121.3	126.9	133.1	139.2	145.2	148.7	150.8	151.7	152.1	152.0
45年	-	111.0	116.2	121.5	127.0	133.7	139.7	145.2	148.9	150.9	151.5	152.3	152.5
46年	-	111.3	116.6	122.3	127.2	133.5	140.2	146.0	149.1	151.2	152.8	152.9	152.9
47年	-	111.7	117.1	122.6	128.1	134.1	140.7	146.3	149.2	151.8	152.3	153.2	153.0
48年	-	112.0	117.4	122.8	128.3	134.7	141.2	146.2	149.6	151.5	152.0	152.7	152.8
49年	-	112.5	117.6	122.5	128.9	134.9	141.6	147.3	150.3	151.8	152.8	153.0	153.9
50年	107.4	112.9	118.2	123.6	129.7	135.9	142.8	147.8	150.4	151.9	152.9	153.0	153.3
51年	107.7	112.7	118.2	123.8	129.5	135.9	142.4	147.3	151.0	152.4	152.9	153.4	153.4
52年	-	113.2	118.8	124.2	130.1	136.4	142.2	148.1	151.1	152.2	153.6	153.6	154.0
53年	-	113.5	118.7	124.4	130.4	136.9	143.3	148.2	151.2	153.0	153.6	153.6	154.0
54年	108.0	113.9	119.6	125.3	131.2	137.8	144.2	149.4	152.2	153.6	154.1	154.3	154.3
55年	108.1	114.2	119.8	125.5	131.3	137.9	144.7	149.6	152.4	153.8	154.3	154.7	154.5
56年	108.4	114.5	119.9	125.5	131.4	138.0	144.8	150.0	152.8	154.3	154.6	154.7	154.9
57年	108.2	114.6	120.1	125.5	131.3	138.2	144.9	149.9	152.8	154.3	154.6	154.5	155.1
58年	108.5	114.9	120.4	126.1	131.4	138.0	144.9	150.1	153.2	154.6	154.6	155.3	155.4
59年	108.6	115.0	120.4	126.0	131.9	138.3	144.9	150.2	153.1	154.6	155.5	155.7	155.7
60年	109.1	115.2	120.6	126.2	132.0	138.8	145.1	150.1	153.3	154.7	155.4	155.8	155.0
61年	109.1	115.3	120.8	126.4	132.2	138.8	145.6	150.4	153.3	155.0	154.7	156.1	156.1
62年	109.1	115.5	121.1	126.6	132.4	138.9	145.5	150.7	153.4	155.0	155.2	155.6	156.2
63年	109.3	115.3	121.1	126.9	132.6	139.2	145.7	150.7	153.6	155.0	155.2	156.1	156.5
平成元年	109.1	115.5	121.1	126.8	132.8	139.4	146.0	150.8	153.6	155.0	155.6	155.8	156.1
2年	109.1	114.8	120.5	126.2	132.2	139.0	145.6	150.2	153.1	154.5	155.8	155.9	155.9
3年	108.9	114.9	120.6	126.4	132.4	139.2	145.7	150.5	153.3	154.6	155.5	156.1	156.2
4年	108.9	114.9	120.5	126.2	132.4	139.2	145.9	150.6	153.4	154.6	155.5	155.9	156.2
5年	110.0	114.9	120.6	126.2	132.4	139.2	145.8	150.8	153.4	154.8	157.3	157.8	158.0
6年	109.0	115.0	120.6	126.3	132.5	139.4	146.1	150.8	153.6	154.8	155.9	156.3	156.1
7年	108.8	115.0	120.7	126.5	132.7	139.5	146.1	151.0	153.6	155.0	155.6	156.2	156.8
8年	109.2	114.9	120.7	126.6	132.9	139.8	146.2	150.9	153.7	154.9	156.2	156.6	156.6
9年	109.1	115.0	120.6	126.6	133.0	139.9	146.4	151.0	153.5	155.0	155.4	156.6	156.4
10年	109.4	114.9	120.7	126.5	133.0	140.0	146.5	151.0	153.6	154.9	155.6	155.7	156.4
11年	108.7	114.9	120.5	126.6	132.8	140.0	146.5	151.1	153.5	155.0	155.8	156.1	156.5
12年	108.6	114.9	120.6	126.4	132.9	139.8	146.5	151.1	153.6	154.8	156.0	156.0	156.6
13年	108.8	115.0	120.8	126.5	132.8	139.8	146.3	151.2	153.6	154.8	155.9	155.3	156.3
14年	108.9	115.0	120.7	126.6	132.9	139.7	146.4	151.1	153.7	154.9	155.2	155.9	156.2
15年	108.8	114.9	120.7	126.6	132.8	139.7	146.2	151.2	153.7	155.0	155.6	156.0	156.1
16年	109.1	115.0	120.6	126.6	132.9	139.8	146.3	151.0	153.8	154.9	155.5	155.9	156.5
17年	108.8	114.9	120.7	126.6	132.8	139.8	146.2	151.0	153.6	155.0	155.6	156.6	156.2
18年	109.0	115.0	120.7	126.6	132.9	139.8	146.4	151.1	153.6	154.8	155.4	155.5	156.2
19年	109.1	115.0	120.8	126.6	132.9	139.8	146.3	151.2	153.8	154.9	155.2	156.4	156.4
20年	109.0	115.0	120.8	126.7	133.0	139.8	146.3	151.1	153.7	155.0	155.6	156.2	156.2
21年	108.9	115.0	120.8	126.7	133.0	139.8	146.3	151.1	153.6	155.0	156.0	156.1	156.1
22年	109.1	115.0	120.7	126.7	133.0	139.9	146.3	151.1	153.6	154.8	155.9	156.1	156.6
23年	109.1	114.9	120.7	126.6	133.0	139.9	146.2	150.9	153.6	154.9	155.8	156.5	156.2
24年	108.5	114.9	120.8	126.7	132.9	139.8	146.3	151.0	153.5	154.9	155.0	155.7	155.8
25年	108.8	115.0	120.7	126.7	133.0	139.8	146.4	151.0	153.5	154.8	155.0	155.7	156.3
26年	108.9	114.8	120.7	126.4	132.9	139.8	146.2	151.0	153.6	154.9	155.4	155.9	155.8
27年	108.6	114.8	120.7	126.6	132.8	139.8	146.3	151.0	153.6	154.8	154.7	155.6	156.0
28年	109.0	114.9	120.8	126.7	133.0	139.8	146.4	151.1	153.7	154.9	154.9	155.4	155.9
29年	108.9	114.9	120.8	126.6	133.1	140.0	146.4	151.1	153.7	154.9	155.2	156.0	155.9

表 7 年 齡 別 平 均 体 重

区 分	(kg)												
	幼稚園	小 学 校						中 学 校			高 等 学 校		
	5歳	6歳	7歳	8歳	9歳	10歳	11歳	12歳	13歳	14歳	15歳	16歳	17歳
42年	—	19.1	21.1	23.2	25.6	28.0	31.0	35.6	40.0	45.3	51.7	53.5	55.1
43年	—	19.1	21.2	23.3	25.7	28.2	31.3	36.0	40.9	45.9	51.3	53.3	55.1
44年	—	19.3	21.4	23.3	25.9	28.5	31.7	36.0	40.9	46.3	51.6	52.7	55.4
45年	—	19.3	21.4	23.7	26.1	28.8	31.8	36.2	41.2	46.8	51.7	53.7	54.9
46年	—	19.6	21.5	23.7	26.3	29.0	32.1	36.5	41.4	46.2	52.1	54.2	55.7
47年	—	19.7	21.7	24.1	27.2	29.3	32.6	37.3	42.0	47.2	52.0	54.1	56.1
48年	—	19.7	21.9	24.3	26.9	29.6	32.9	37.4	42.4	47.0	53.4	53.8	55.6
49年	—	20.0	22.3	24.6	27.3	30.1	33.1	38.1	43.3	48.1	52.5	54.4	55.9
50年	18.4	20.3	22.5	25.0	27.2	30.7	33.9	38.1	43.6	48.6	52.6	54.3	55.8
51年	18.2	20.2	22.6	25.0	27.5	30.7	33.8	38.8	43.8	49.0	53.3	55.1	56.6
52年	—	20.4	22.6	25.3	27.8	30.8	35.0	39.3	44.2	50.3	54.1	55.6	57.2
53年	—	20.3	22.9	25.5	28.5	31.4	34.9	39.7	44.8	49.6	54.0	55.5	57.3
54年	18.5	20.9	23.4	26.1	29.1	32.4	36.6	40.7	45.9	50.9	54.4	56.5	57.6
55年	18.6	21.0	23.3	26.3	29.2	32.6	36.4	41.4	46.3	51.2	55.1	56.7	57.9
56年	18.7	21.1	23.5	26.1	29.2	32.4	36.3	41.5	46.6	51.1	55.2	56.9	58.2
57年	18.5	21.2	23.5	26.1	29.2	32.7	36.6	42.1	47.2	51.9	55.0	57.3	59.0
58年	18.5	21.3	23.6	26.6	29.4	32.7	36.8	42.0	47.3	52.1	55.4	56.7	58.0
59年	18.9	21.4	23.8	26.5	29.0	32.7	36.5	42.0	47.3	52.2	57.3	58.1	59.0
60年	18.8	21.5	23.9	26.6	29.6	33.0	36.8	41.8	47.6	52.4	56.3	58.3	59.2
61年	19.0	21.3	23.9	26.6	29.7	33.1	37.1	42.5	47.5	52.7	57.4	57.8	60.0
62年	19.0	21.5	23.8	26.9	30.0	33.5	37.4	43.1	48.2	52.6	57.3	59.5	60.2
63年	18.8	21.5	23.9	26.8	30.2	33.6	37.7	43.2	48.5	53.1	57.3	59.3	60.7
平成元年	18.9	<u>21.6</u>	<u>24.1</u>	27.0	30.0	33.8	37.8	43.3	48.8	53.5	57.4	59.0	60.6
2年	19.0	21.1	23.6	26.5	29.7	33.1	37.6	43.0	48.3	53.3	58.1	59.9	60.2
3年	19.0	21.1	23.7	26.7	30.1	33.5	37.6	43.5	48.7	53.4	58.9	59.8	61.3
4年	18.9	21.1	23.7	26.8	30.0	33.7	37.9	43.4	49.3	53.8	58.3	59.5	61.4
5年	<u>19.4</u>	21.3	23.9	27.0	30.4	34.0	38.3	43.6	48.9	54.0	<u>59.7</u>	61.5	62.8
6年	18.8	21.1	23.8	26.8	30.2	33.8	38.0	43.6	48.9	53.4	58.1	59.5	60.8
7年	18.9	21.2	23.9	27.0	30.4	33.9	38.2	43.7	49.2	53.7	58.3	59.7	62.7
8年	18.9	21.3	24.0	27.2	30.6	34.3	38.5	44.3	49.5	54.2	58.5	59.8	62.8
9年	19.0	21.3	23.9	27.1	30.6	34.4	38.7	44.3	49.5	54.0	58.9	60.1	61.0
10年	18.8	21.2	23.9	27.1	30.6	34.4	38.9	44.5	49.7	54.1	58.2	59.4	61.2
11年	18.9	21.3	24.0	27.1	30.5	34.4	38.8	44.7	49.7	54.1	58.1	58.9	60.8
12年	18.8	21.3	24.0	27.2	30.6	34.4	38.9	<u>44.8</u>	<u>50.0</u>	54.5	58.7	60.7	61.8
13年	18.8	21.3	24.0	<u>27.3</u>	<u>30.7</u>	34.4	38.8	44.8	50.0	54.8	58.5	59.7	60.7
14年	18.6	21.2	23.9	27.1	30.7	34.4	38.8	44.7	49.8	54.7	59.4	60.4	62.3
15年	18.7	21.3	23.8	27.1	30.4	34.3	38.6	44.5	49.8	54.6	59.0	61.5	62.3
16年	18.7	21.2	23.8	26.8	30.4	<u>34.5</u>	38.7	44.4	49.5	54.6	59.2	60.8	62.1
17年	18.6	21.3	23.9	26.9	30.2	34.1	38.4	44.5	49.8	54.5	59.5	<u>61.6</u>	<u>63.4</u>
18年	18.9	21.2	23.9	26.9	30.4	33.9	39.0	44.2	49.9	54.5	58.8	60.6	62.0
19年	19.0	21.2	23.9	27.1	30.3	33.9	38.1	44.2	49.3	54.5	58.8	59.9	62.0
20年	18.9	21.3	23.9	27.0	30.4	33.9	38.2	43.9	49.3	54.0	58.1	60.5	62.3
21年	18.8	21.2	23.9	26.9	30.1	33.8	38.0	44.0	48.9	54.2	58.8	59.3	61.3
22年	18.7	21.2	23.9	27.0	30.3	33.9	38.1	44.0	49.2	53.9	58.0	60.7	62.2
23年	18.6	21.1	23.6	26.8	30.2	33.7	37.9	43.9	49.0	<u>55.1</u>	57.4	59.6	62.1
24年	18.6	21.1	23.8	26.8	30.3	33.8	38.1	44.0	49.2	53.9	58.5	60.4	61.2
25年	18.5	21.2	23.8	26.9	30.1	34.0	38.2	44.0	49.1	54.1	58.9	60.4	61.8
26年	18.6	21.1	23.7	26.8	30.1	33.6	38.2	44.1	49.1	53.9	58.4	59.4	61.1
27年	18.4	21.0	23.6	26.7	30.1	33.7	37.9	44.1	49.8	53.8	58.2	59.7	62.0
28年	18.5	21.1	23.7	26.8	30.3	33.9	<u>39.4</u>	44.1	49.4	54.0	57.7	60.3	62.4
29年	18.5	21.2	23.7	26.8	30.2	34.0	38.3	44.2	49.2	54.2	59.2	59.1	61.3

(注) 幼稚園、高等学校は文部科学省調査速報(標本調査)による。又、下線の部分は調査実施以来最高を示す。

の年次推移 (2 - 2)

(女)		(kg)											
区 分	幼稚園	小 学 校						中 学 校			高 等 学 校		
	5歳	6歳	7歳	8歳	9歳	10歳	11歳	12歳	13歳	14歳	15歳	16歳	17歳
42年	—	18.6	20.5	22.7	25.1	28.4	32.8	37.7	41.2	44.1	46.5	47.6	48.1
43年	—	18.6	20.6	22.8	25.5	28.6	32.9	38.1	41.8	44.6	46.6	47.7	48.3
44年	—	18.9	20.9	23.0	25.7	29.0	33.3	38.2	42.2	45.0	47.1	47.9	48.3
45年	—	19.0	20.9	23.2	25.9	29.3	33.7	38.9	42.2	45.0	46.8	47.9	48.4
46年	—	19.0	21.2	23.3	26.0	29.4	33.9	38.7	42.6	45.8	47.5	48.0	48.5
47年	—	19.3	21.5	23.7	26.4	30.1	34.3	39.2	43.2	45.7	47.2	48.3	48.7
48年	—	19.3	21.5	23.9	26.6	30.4	35.1	39.5	43.1	45.3	47.1	47.8	48.5
49年	—	19.5	21.9	24.3	27.1	30.7	35.4	40.4	43.8	46.1	47.7	48.3	49.1
50年	17.9	19.9	22.1	24.6	27.8	31.5	36.4	40.2	44.0	46.0	48.1	48.8	48.7
51年	17.9	19.7	21.9	24.7	27.7	31.5	35.9	40.4	44.2	46.3	47.8	48.6	48.9
52年	—	19.9	22.6	24.9	28.0	31.7	36.6	41.0	44.1	46.9	49.0	49.0	49.5
53年	—	20.1	22.4	25.1	28.4	32.4	36.8	41.4	44.7	47.0	48.8	49.1	49.3
54年	18.1	20.6	23.0	25.7	29.2	33.2	38.0	42.4	45.6	47.9	49.1	49.6	50.2
55年	18.1	20.6	23.0	25.8	29.2	33.3	38.1	42.8	45.7	48.0	49.3	49.7	49.8
56年	18.2	20.8	23.0	25.6	29.0	33.2	38.1	42.7	46.0	48.1	49.2	49.4	49.5
57年	18.3	20.9	23.2	25.8	29.0	33.4	38.2	43.1	46.2	48.2	49.2	49.3	49.5
58年	18.0	20.9	23.3	26.2	29.4	33.3	38.3	43.2	46.1	48.3	49.1	48.9	49.6
59年	18.3	21.0	23.4	26.2	29.6	33.4	38.3	43.3	46.3	48.3	49.8	49.9	49.5
60年	18.6	21.0	23.4	26.2	29.6	34.0	38.6	43.3	46.6	48.4	49.7	50.5	49.6
61年	18.5	21.0	23.4	26.2	29.7	33.9	39.2	43.5	46.6	49.0	49.4	50.4	50.4
62年	18.7	21.1	23.6	26.4	29.9	34.2	39.1	44.1	46.8	48.8	50.0	50.2	50.1
63年	18.4	21.3	23.7	26.7	30.1	34.2	39.3	44.0	47.2	48.9	49.7	49.7	50.8
平成元年	18.5	21.2	23.6	26.7	30.2	34.5	39.4	44.2	47.1	49.2	50.7	50.6	50.2
2年	18.6	20.6	23.1	26.1	29.7	34.1	39.0	43.6	46.6	48.5	50.5	50.5	49.8
3年	18.6	20.7	23.2	26.3	29.9	34.4	39.5	44.0	46.9	48.7	50.6	51.1	50.6
4年	18.4	20.8	23.2	26.3	30.3	34.4	39.5	44.0	47.0	48.9	50.3	50.8	51.2
5年	19.0	20.8	23.5	26.6	30.2	34.6	39.9	44.3	47.2	49.1	52.3	53.0	53.2
6年	18.4	20.8	23.3	26.4	30.2	34.7	39.9	44.3	47.3	49.1	50.6	50.7	50.7
7年	18.4	20.9	23.5	26.5	30.3	34.8	39.9	44.5	47.3	49.4	50.4	50.8	51.4
8年	18.5	20.9	23.6	26.8	30.5	35.1	40.1	44.6	47.4	49.2	50.4	50.8	50.8
9年	18.6	21.0	23.4	26.8	30.6	35.1	40.1	44.5	47.1	49.1	50.0	51.0	50.3
10年	18.6	20.8	23.6	26.6	30.7	35.2	40.3	44.6	47.4	49.2	50.6	50.1	50.6
11年	18.3	20.9	23.5	26.8	30.4	35.3	40.2	44.8	47.4	49.5	50.7	51.1	50.9
12年	18.3	21.0	23.6	26.9	30.8	35.1	40.5	44.9	47.6	49.5	51.0	51.0	51.4
13年	18.5	21.0	23.6	26.8	30.6	35.3	40.2	45.2	47.7	49.7	51.5	51.0	51.9
14年	18.4	21.0	23.6	26.8	30.5	35.1	40.3	44.7	47.9	49.8	51.1	51.7	51.6
15年	18.3	20.9	23.5	26.7	30.4	34.9	40.0	45.0	47.6	50.2	51.2	52.0	51.5
16年	18.5	20.9	23.4	26.6	30.3	35.3	40.0	44.8	47.8	49.7	50.9	51.2	51.3
17年	18.3	21.0	23.5	26.5	30.3	34.9	40.0	44.7	47.8	50.2	51.4	51.8	51.8
18年	18.4	20.9	23.5	26.6	30.1	34.8	39.9	44.7	47.7	49.8	50.8	51.6	52.1
19年	18.4	20.9	23.5	26.7	30.3	34.7	39.9	44.7	47.5	49.7	50.8	51.8	51.8
20年	18.5	20.9	23.5	26.6	30.4	34.8	39.7	44.7	47.6	49.9	50.4	51.9	52.3
21年	18.3	20.8	23.5	26.7	30.2	34.7	39.6	44.3	47.4	49.7	50.6	50.6	50.9
22年	18.5	20.9	23.9	26.6	30.5	34.7	39.7	44.4	47.1	49.5	50.7	50.3	51.2
23年	18.5	20.8	23.5	26.4	30.2	35.0	39.6	44.3	47.2	49.4	51.0	50.9	50.8
24年	18.3	20.9	23.4	26.6	30.3	34.6	39.7	44.5	47.4	49.7	50.0	50.2	51.8
25年	18.3	20.9	23.4	26.6	30.3	34.6	39.7	44.5	47.4	49.7	50.0	50.2	51.8
26年	18.3	20.7	23.4	26.4	30.1	34.7	39.6	44.3	47.6	49.7	50.2	50.6	51.3
27年	18.1	20.7	23.3	26.4	30.0	34.5	39.7	44.3	47.2	49.7	50.8	50.8	51.7
28年	18.3	20.9	23.3	26.4	30.2	34.6	40.8	44.6	47.6	49.7	51.1	51.3	51.9
29年	18.5	20.8	23.4	26.5	30.1	34.7	39.6	44.4	47.7	49.8	50.7	51.0	51.7

表 8 疾 病 ・ 異 常 の 被 患 率

幼 稚 園

(%)

区 分	男															
	平成 15 年度	16	17	18	19	20	21	22	23	24	25	26	27	28	29	
視 力	計	18.32	26.04	25.77	26.91	x	28.30	x	19.90	23.20	24.90	25.70	30.20	27.00	25.70	26.50
	1.0未満 0.7以上	10.47	16.34	18.83	17.96	x	19.30	x	14.70	14.50	17.80	17.60	21.00	19.20	17.60	15.40
	0.7未満 0.3以上	7.00	8.54	6.23	8.21	x	7.60	x	4.90	6.80	6.80	7.60	8.50	7.00	7.70	11.10
	0.3 未 満	0.85	1.16	0.72	0.74	x	1.40	x	0.30	1.90	0.30	0.50	0.70	0.70	0.40	0.10
眼の疾病・異常	-	-	-	0.44	0.30	0.40	2.10	0.80	1.50	0.50	0.30	0.00	1.50	0.80	0.30	
耳 疾 患	3.23	1.25	1.53	2.12	4.40	5.50	4.30	4.40	4.90	2.10	5.20	6.20	3.70	4.90	2.10	
鼻・副鼻腔疾患	4.83	3.73	2.53	2.13	9.20	6.20	6.40	9.30	5.30	3.40	8.70	6.80	7.70	9.80	5.30	
口腔咽喉頭疾患・異常	2.25	5.69	0.84	4.27	2.00	1.40	3.90	2.40	3.40	2.20	1.10	4.90	3.90	2.20	1.80	
う 歯	計	80.37	76.38	76.99	78.05	68.10	70.50	68.60	66.90	67.10	62.00	62.90	61.90	54.70	54.80	47.30
	処置完了者	21.14	17.82	21.27	22.89	20.50	17.90	22.40	18.20	19.50	16.50	16.80	20.20	15.70	17.30	16.60
	未処置歯のある者	59.22	58.57	55.72	55.17	47.60	52.60	46.20	48.70	47.60	45.50	46.10	41.70	38.90	37.50	30.70
口腔の疾病・異常	1.40	0.54	1.42	
結 核	
尿	蛋白検出者	0.24	0.34	-	0.60	0.40	0.20	0.40	0.20	0.30	0.10	0.40	0.30	0.10	0.90	0.40
	糖 検 出 者	
	潜血検出者	
寄生虫卵保有者	2.46	1.94	1.59	2.94	1.30	1.60	3.30	2.40	3.30	1.50	3.50	2.50	1.20	
栄 養 状 態	栄 養 不 良	-	-	-	0.43	0.50	0.30	0.20	-	0.30	0.20	-	0.10	0.40	0.10	0.40
	肥 満 傾 向	0.50	0.44	0.77												
せき柱側わん	0.09	-	-	
その他のせき柱疾病・ 胸郭異常	0.56	0.13	0.18	
せき柱・胸郭・ 四肢の状態	0.30	0.20	0.10	0.10	0.10	0.80	0.40	0.30	0.30	0.10	0.10	0.20	
伝染性皮膚疾患	0.11	1.09	0.49	
アトピー性皮膚炎	1.58	3.30	2.90	1.90	2.50	4.00	1.70	1.00	3.50	2.90	2.00	2.40	
その他の皮膚疾患	1.26	1.10	1.70	1.00	0.30	1.60	1.00	2.30	0.90	2.20	1.20	0.90	
心臓の疾病・異常	1.08	0.09	0.22	0.83	0.80	0.30	0.30	0.60	0.20	0.70	-	0.40	0.50	0.30	1.20	
ぜ ん 息	1.24	1.91	0.65	2.94	2.50	4.30	3.90	2.30	5.30	4.20	2.20	3.20	3.60	4.40	2.30	
腎 臓 疾 患	-	0.13	-	0.08	-	0.20	0.00	-	0.00	-	0.10	0.10	-	0.10	0.20	
寄 生 虫 病	-	0.27	0.21	
言 語 障 害	0.09	0.52	0.35	0.44	0.30	1.00	0.20	0.30	0.10	0.60	0.60	1.80	1.00	1.30	2.60	

(注)1. 文部科学省学校保健統計調査速報(標本調査)による。

2. 平成18年度より「栄養状態」は、学校医により栄養不良又は肥満傾向と判断された者である。

の年次推移（４－１）

幼稚園

(%)

区 分	女															
	平成 15 年度	16	17	18	19	20	21	22	23	24	25	26	27	28	29	
視 力	計	20.03	29.31	25.81	28.90	x	29.70	40.40	21.60	29.90	27.90	28.40	27.50	27.00	33.50	28.00
	1.0未満 0.7以上	11.65	18.65	20.34	20.52	x	20.60	30.60	14.70	20.30	20.80	21.20	18.90	19.80	20.70	19.80
	0.7未満 0.3以上	8.02	10.07	4.63	7.94	x	7.90	8.50	6.60	8.30	7.10	6.90	8.40	6.40	11.00	7.80
	0.3 未 満	0.36	0.58	0.83	0.44	x	1.10	1.30	0.30	1.30	0.10	0.30	0.20	0.70	1.70	0.50
眼の疾病・異常	-	-	-	0.42	0.20	1.00	4.50	1.80	0.90	0.30	0.20	-	0.10	0.40	0.10	
耳 疾 患	3.19	1.69	0.85	0.91	5.50	4.00	5.60	3.30	2.80	2.30	4.40	5.60	4.60	6.70	2.60	
鼻・副鼻腔疾患	3.19	2.42	1.62	1.50	4.60	4.00	3.80	5.30	5.30	2.60	4.40	5.50	4.20	7.00	3.70	
口腔咽喉頭疾患・異常	1.74	5.03	0.73	3.30	1.80	0.90	3.30	2.30	3.40	2.40	0.70	3.10	2.90	2.50	2.50	
う 歯	計	80.45	79.38	77.05	76.45	64.40	70.80	66.80	67.10	60.90	63.00	57.90	61.10	55.00	50.20	47.10
	処置完了者	21.28	24.13	22.12	22.44	16.70	17.80	20.10	17.40	17.00	20.30	15.70	19.20	17.90	16.50	17.80
	未処置歯のある者	59.17	55.25	54.93	54.02	47.70	53.00	46.70	49.80	43.90	42.70	42.20	41.80	37.10	33.70	29.30
	口腔の疾病・異常	1.96	0.19	1.55
結 核	
尿	蛋白検出者	-	0.28	0.43	0.17	0.30	0.10	0.10	-	0.40	0.30	0.50	0.20	1.60	0.60	0.30
	糖 検 出 者
	潜血検出者
寄生虫卵保有者	2.63	2.10	1.91	2.21	2.50	1.60	1.60	2.20	1.80	1.70	1.80	1.90	0.80	
栄 養 状 態	栄 養 不 良	-	-	-	0.57	0.20	0.30	0.60	-	0.10	0.30	0.30	0.10	0.50	0.10	0.60
	肥 満 傾 向	0.77	0.31	1.20
せき柱側わん	0.18	0.17	-
その他のせき柱疾病・ 胸郭異常	0.18	-	0.38
せき柱・胸郭・ 四肢の状態	0.23	0.10	0.10	0.40	0.10	0.10	0.20	0.10	0.50	0.10	0.10	0.30	
伝染性皮膚疾患	-	1.34	0.71	
アトピー性皮膚炎	2.02	1.20	2.30	2.00	1.40	1.40	1.80	1.60	1.80	1.90	2.00	2.50	
その他の皮膚疾患	1.68	0.30	2.50	1.00	0.00	0.80	0.90	1.10	0.80	1.90	2.20	0.90	
心臓の疾病・異常	0.51	0.13	-	1.46	0.30	0.10	0.80	0.10	1.20	1.20	0.10	0.20	0.10	0.20	0.70	
ぜ ん 息	0.71	0.93	0.20	1.71	2.20	3.40	1.70	1.90	2.00	4.00	1.40	2.60	1.90	3.70	2.10	
腎 臓 疾 患	0.18	-	-	-	-	-	-	-	0.10	-	-	-	-	0.10	-	
寄 生 虫 病	-	0.13	0.20	
言 語 障 害	-	-	-	0.17	0.70	0.30	-	0.30	0.10	0.10	0.10	0.10	0.40	1.10	0.30	

表 8 疾病・異常の被患率

小 学 校

(%)

区 分	男															
	平成 15 年度	16	17	18	19	20	21	22	23	24	25	26	27	28	29	
計	28.77	29.71	29.50	31.44	30.61	31.53	32.06	30.01	29.81	29.93	30.82	32.69	32.94	33.84	34.75	
視力	10.73	11.19	11.20	12.23	11.16	11.47	11.77	9.91	9.23	9.66	10.64	11.17	11.09	11.60	11.91	
0.7未満 0.3以上	9.89	10.05	10.17	10.41	10.52	10.88	10.72	10.87	10.58	10.12	10.30	11.13	11.01	11.37	11.36	
0.3 未 満	8.15	8.47	8.13	8.80	8.93	9.18	9.57	9.23	10.00	10.15	9.88	10.39	10.84	10.86	11.48	
難 聴	1.03	0.93	1.00	1.06	0.99	0.93	0.80	0.77	0.53	0.71	0.72	0.84	0.68	0.67	0.52	
眼の疾病・異常	0.01	0.02	0.01	0.60	0.78	0.90	1.06	0.94	0.92	1.00	1.09	1.17	1.08	1.30	1.11	
耳 疾 患	2.78	2.70	2.41	2.61	2.66	3.11	3.39	3.96	3.56	3.91	3.91	3.73	4.50	4.55	5.44	
鼻・副鼻腔疾患	6.36	6.89	6.66	7.03	8.59	8.15	8.81	11.15	10.18	9.92	11.03	11.14	11.11	11.29	12.58	
口腔咽喉頭疾患・異常	2.94	3.05	3.28	3.60	3.14	2.98	2.99	3.55	3.55	3.35	3.25	3.19	3.03	3.02	3.58	
う	計	87.29	86.69	85.41	84.86	83.93	80.99	80.20	77.83	76.18	73.96	71.94	71.05	68.96	67.28	65.13
歯	処置完了者	27.53	26.86	27.40	27.03	27.10	28.31	28.70	27.95	27.76	27.69	26.26	25.36	24.45	24.38	24.59
	未処置歯のある者	59.76	59.84	58.01	57.82	56.83	52.68	51.50	49.88	48.41	46.27	45.67	45.70	44.51	42.90	40.55
	口腔の疾病・異常	0.25	0.47	0.13	…	…	…	…	…	…	…	…	…	…	…	…
結 核		-	-	-	-	0.52	0.00	0.00	-	-	-	0.01	0.02	-	0.00	
尿	蛋白検出者	0.22	0.23	0.21	0.24	0.30	0.32	0.43	0.50	0.45	0.34	0.54	0.55	0.48	0.41	0.44
	糖 検 出 者	0.05	0.04	0.03	0.04	0.02	0.02	0.02	0.04	0.04	0.03	0.03	0.03	0.04	0.03	0.03
	潜血検出者	0.21	0.18	0.24	0.42	0.50	0.45	0.41	0.50	0.71	0.61	0.78	0.81	1.35	0.87	0.93
寄生虫卵保有者		3.24	2.62	2.43	2.18	2.50	2.45	2.83	2.62	2.72	2.72	2.28	2.01	2.29	…	…
栄 養 不 良		0.01	0.01	0.03	0.04	0.05	0.04	0.06	0.03	0.05	0.06	0.04	0.07	0.04	0.07	0.08
肥 満 傾 向		2.15	1.92	2.11	2.18	2.53	2.39	2.54	2.12	2.18	1.87	1.83	1.86	2.11	2.06	2.38
せき柱側わん		0.10	0.08	0.12	…	…	…	…	…	…	…	…	…	…	…	…
その他のせき柱疾病・胸郭異常		0.30	0.30	0.27	…	…	…	…	…	…	…	…	…	…	…	…
せき柱・胸郭・四肢の状態		…	…	…	0.38	0.31	0.42	0.89	0.37	0.41	0.46	1.39	0.86	0.89	1.21	0.99
伝染性皮膚疾患		0.18	0.16	0.14	…	…	…	…	…	…	…	…	…	…	…	…
アトピー性皮膚炎		…	…	…	1.67	1.81	1.72	1.80	2.09	1.94	1.92	2.17	2.02	2.03	1.98	1.74
その他の皮膚疾患		…	…	…	0.42	0.40	0.40	0.52	0.56	0.54	0.67	0.70	0.73	0.84	0.82	0.75
心臓の疾病・異常		0.37	0.35	0.45	0.40	0.34	0.47	0.50	0.49	0.51	0.47	0.48	0.38	0.40	0.39	0.53
ぜ ん 息		1.35	1.46	1.50	1.87	2.14	2.01	2.12	2.70	2.47	2.32	2.51	2.65	2.37	2.42	2.30
腎 臓 疾 患		0.07	0.06	0.05	0.06	0.06	0.06	0.08	0.07	0.10	0.09	0.10	0.10	0.10	0.10	0.12
言 語 障 害		0.12	0.11	0.07	0.14	0.14	0.16	0.12	0.16	0.17	0.17	0.13	0.18	0.21	0.16	0.13

(注) 寄生虫卵保有者検査は平成29年度から廃止。

の年次推移（４－２）

小学校

(%)

区 分	女														
	平成 15 年度	16	17	18	19	20	21	22	23	24	25	26	27	28	29
計	35.45	36.52	36.55	39.09	38.51	39.00	39.50	37.62	37.48	37.85	38.40	40.18	40.27	41.14	42.31
視力															
1.0未満 0.7以上	12.87	13.22	13.32	14.32	13.63	13.92	14.29	11.95	11.36	11.45	12.33	12.94	12.64	13.38	13.77
0.7未満 0.3以上	12.29	12.44	12.66	13.16	12.91	13.19	13.24	13.60	13.29	12.88	12.95	13.43	13.47	13.41	13.92
0.3 未 満	10.29	10.87	10.58	11.62	11.97	11.89	11.97	12.07	12.83	13.52	13.12	13.81	14.16	14.36	14.62
難 聴	1.04	1.08	1.05	1.30	1.15	1.05	1.02	1.07	0.81	0.91	0.97	0.83	0.69	0.72	0.62
眼の疾病・異常	0.00	0.01	0.01	0.36	0.51	0.54	0.57	0.63	0.58	0.64	0.75	0.83	0.77	0.79	0.81
耳 疾 患	2.42	2.55	2.41	2.48	2.67	2.97	3.55	3.64	3.68	3.52	3.63	3.64	4.18	4.22	4.95
鼻・副鼻腔疾患	4.08	4.38	4.23	4.65	5.62	5.11	6.01	7.15	6.67	6.45	7.14	7.29	6.91	7.27	8.16
口腔咽喉頭疾患・異常	2.55	2.67	2.59	2.98	2.82	2.81	2.59	2.90	3.19	2.93	2.75	2.89	2.61	2.58	3.11
う															
計	86.49	85.48	84.50	83.20	82.08	79.31	78.11	75.38	73.49	71.38	69.12	68.48	66.16	64.15	62.36
処置完了者	31.12	29.44	29.28	28.83	29.33	30.54	30.18	29.69	29.15	29.11	27.56	26.07	25.31	25.01	25.35
未処置歯のある者	55.37	56.04	55.21	54.37	52.75	48.77	47.93	45.69	44.34	42.27	41.55	42.41	40.85	39.14	37.01
口腔の疾病・異常	0.19	0.34	0.26	…	…	…	…	…	…	…	…	…	…	…	…
結 核	-	-	-	-	-	0.43	0.01	0.07	-	-	-	-	-	-	0.00
尿															
蛋白検出者	0.44	0.43	0.61	0.49	0.53	0.69	0.74	0.93	1.03	0.81	0.90	1.00	0.96	0.69	0.97
糖 検 出 者	0.05	0.05	0.08	0.05	0.05	0.05	0.05	0.06	0.03	0.03	0.05	0.04	0.04	0.03	0.05
潜血検出者	0.79	0.62	0.83	1.30	1.29	1.35	1.45	1.50	2.07	2.04	2.44	2.42	3.31	2.51	2.25
寄生虫卵保有者	2.52	1.92	1.75	1.36	1.61	1.65	1.85	1.60	1.84	1.85	1.55	1.45	1.47	…	…
栄 養 不 良	0.03	0.05	0.04	0.02	0.04	0.06	0.08	0.02	0.04	0.07	0.06	0.06	0.03	0.12	0.06
肥 満 傾 向	1.34	1.30	1.29	1.24	1.65	1.63	1.59	1.32	1.41	1.32	1.25	1.64	1.51	1.23	1.60
せき柱側わん	0.12	0.16	0.12	…	…	…	…	…	…	…	…	…	…	…	…
その他のせき柱疾病・胸郭異常	0.16	0.14	0.14	…	…	…	…	…	…	…	…	…	…	…	…
せき柱・胸郭・四肢の状態	…	…	…	0.28	0.27	0.30	0.30	1.05	0.27	0.40	0.53	0.86	0.90	1.06	1.26
伝染性皮膚疾患	0.14	0.13	0.13	…	…	…	…	…	…	…	…	…	…	…	…
アトピー性皮膚炎	…	…	…	1.54	1.78	1.72	1.82	1.91	1.77	1.58	1.80	1.69	1.80	1.72	1.71
その他の皮膚疾患	…	…	…	0.33	0.33	0.31	0.46	0.50	0.42	0.48	0.56	0.56	0.67	0.62	0.67
心臓の疾病・異常	0.37	0.40	0.51	0.42	0.39	0.53	0.50	0.45	0.51	0.44	0.49	0.45	0.42	0.44	0.53
ぜ ん 息	0.93	1.06	1.03	1.40	1.59	1.47	1.45	1.95	1.79	1.62	1.68	1.84	1.70	1.91	1.66
腎 臓 疾 患	0.04	0.04	0.03	0.06	0.05	0.05	0.05	0.05	0.07	0.08	0.08	0.08	0.08	0.09	0.10
言 語 障 害	0.07	0.08	0.06	0.09	0.09	0.09	0.06	0.10	0.09	0.09	0.12	0.11	0.11	0.07	0.10

表 8 疾 病 ・ 異 常 の 被 患 率

中 学 校

(%)

区 分	男															
	平成 15 年度	16	17	18	19	20	21	22	23	24	25	26	27	28	29	
計	44.08	43.81	45.41	45.36	44.86	45.30	44.74	44.59	43.89	44.98	44.02	45.14	46.20	46.26	46.82	
視力	1.0未満 0.7以上	10.34	9.79	10.16	9.40	9.22	9.06	9.94	8.59	7.09	8.45	8.30	8.27	8.71	9.44	7.53
力	0.7未満 0.3以上	15.38	14.36	15.13	15.60	15.23	15.16	14.91	15.14	14.42	14.13	14.01	13.82	14.18	13.41	14.22
難聴	0.3 未 満	18.35	19.67	20.13	20.35	20.41	21.08	19.90	20.87	22.38	22.41	21.70	23.04	23.30	23.42	25.06
眼の疾病・異常		-	0.03	0.03	1.38	1.51	1.34	1.02	1.27	1.10	0.90	1.10	1.88	2.32	1.57	1.09
耳疾	患	2.51	2.31	2.14	2.12	2.41	2.12	3.03	3.45	2.84	2.57	2.61	3.05	3.72	3.31	4.22
鼻・副鼻腔疾患		7.24	6.94	7.50	9.26	9.61	8.95	9.30	11.91	12.55	8.96	10.15	11.31	14.16	12.50	12.90
口腔咽喉頭疾患・異常		1.95	1.87	1.98	2.05	2.35	2.59	1.64	1.68	2.75	3.42	3.19	2.99	2.87	2.17	2.64
う	計	87.58	85.28	83.63	81.61	79.74	77.14	75.98	73.88	72.90	71.23	67.88	66.65	65.65	62.02	60.29
歯	処置完了者	31.37	30.45	30.61	28.58	27.44	30.57	30.99	30.87	31.24	31.08	29.73	29.09	29.14	26.97	26.31
	未処置歯のある者	56.20	54.83	53.01	53.02	52.29	46.57	44.99	43.01	41.66	40.14	38.15	37.56	36.52	35.05	33.98
口腔の疾病・異常		0.05	0.17	0.20	…	…	…	…	…	…	…	…	…	…	…	…
結核		-	-	-	-	-	-	-	-	-	0.60	-	-	-	-	-
尿	蛋白検出者	1.09	1.22	1.51	1.39	1.69	2.05	1.52	1.78	2.10	2.02	2.22	2.46	2.47	2.65	2.57
	糖検出者	0.10	0.10	0.09	0.08	0.05	0.14	0.05	0.09	0.06	0.10	0.07	0.04	0.08	0.07	0.09
	潜血検出者	0.44	0.26	0.45	0.70	0.64	0.62	0.65	0.71	0.98	1.10	1.25	1.50	1.67	1.62	1.23
寄生虫卵保有者		-	0.10	0.07	-	-	0.00	0.00	0.00	0.00	-	-	-	-	…	…
栄養不良		0.05	0.06	0.02	0.06	0.15	1.44	0.17	0.09	0.21	0.10	0.04	0.10	0.09	0.07	0.04
肥満傾向		1.19	1.07	0.96	1.33	1.41	1.03	0.94	1.10	1.02	0.73	0.73	1.06	1.36	1.32	1.24
せき柱側わん		0.33	0.27	0.30	…	…	…	…	…	…	…	…	…	…	…	…
その他のせき柱疾病・	胸郭異常	0.17	0.27	0.27	…	…	…	…	…	…	…	…	…	…	…	…
せき柱・胸郭・	四肢の状態	…	…	…	0.66	0.67	0.51	0.49	0.61	0.56	0.56	0.86	1.40	1.41	2.01	1.73
伝染性皮膚疾患		0.07	0.08	0.04	…	…	…	…	…	…	…	…	…	…	…	…
アトピー性皮膚炎		…	…	…	1.01	1.38	1.38	1.17	1.41	1.31	0.98	1.13	1.50	1.73	1.43	1.54
その他の皮膚疾患		…	…	…	0.33	0.24	0.20	0.23	0.18	0.24	0.25	0.29	0.21	0.44	0.59	0.48
心臓の疾病・異常		0.49	0.59	0.76	0.38	0.40	0.41	0.49	0.45	0.39	0.51	0.57	0.54	0.51	0.50	0.36
ぜん息		1.46	1.76	2.04	2.48	2.12	2.18	2.15	2.24	2.29	1.91	2.47	2.65	2.67	2.55	2.59
腎臓疾患		0.08	0.08	0.09	0.07	0.11	0.12	0.15	0.10	0.06	0.08	0.06	0.07	0.11	0.13	0.16
言語障害		0.03	0.05	0.03	0.04	0.03	0.06	0.04	0.02	0.03	0.05	0.05	0.02	0.04	0.05	0.03

(注) 寄生虫卵保有者検査は平成29年度から廃止。

の年次推移（４－３）

中学校

(%)

区 分	女															
	平成 15 年度	16	17	18	19	20	21	22	23	24	25	26	27	28	29	
計	53.31	52.87	53.03	52.95	52.96	54.14	53.49	54.12	54.33	54.65	53.34	53.59	56.50	55.88	56.14	
視力	1.0未満 0.7以上	11.82	10.34	10.54	10.60	10.20	9.36	10.06	8.82	7.84	8.71	8.67	8.31	8.99	9.55	7.72
力	0.7未満 0.3以上	16.68	15.92	16.28	16.44	15.92	15.85	15.60	15.98	14.92	15.06	14.93	14.65	15.48	14.48	14.55
難聴	0.3 未 満	24.81	26.61	26.21	25.90	26.85	28.92	27.83	29.32	31.58	30.89	29.74	30.63	32.03	31.85	33.88
眼の疾病・異常		-	0.01	-	1.14	0.97	0.89	0.53	0.77	0.70	0.54	0.73	1.32	1.95	1.09	0.90
耳疾患		2.24	2.02	1.70	1.65	2.11	1.80	2.51	2.67	2.14	2.45	2.56	2.73	3.13	3.00	3.75
鼻・副鼻腔疾患		5.66	5.39	5.44	6.80	7.17	6.27	6.73	9.43	9.24	6.24	7.46	7.78	9.97	9.89	9.51
口腔咽喉頭疾患・異常		1.67	1.73	1.63	1.96	1.98	2.24	1.31	1.82	1.96	2.60	2.05	1.77	1.98	2.16	1.69
う	計	89.90	87.89	86.59	84.33	82.76	81.18	79.58	77.44	75.75	74.46	71.46	66.45	67.38	64.13	63.16
歯	処置完了者	35.48	33.45	33.56	32.14	30.16	35.20	34.74	35.62	36.13	36.20	33.66	32.28	32.00	30.46	30.12
	未処置歯のある者	54.42	54.43	53.03	52.19	52.60	45.97	44.85	41.82	39.62	38.26	37.80	37.17	35.38	33.67	33.04
口腔の疾病・異常		0.05	0.24	0.21	…	…	…	…	…	…	…	…	…	…	…	…
結核		-	-	-	-	-	-	-	-	-	0.61	-	-	0.03	-	-
尿	蛋白検出者	0.81	0.68	1.01	0.86	1.27	1.29	1.10	1.45	1.77	1.45	1.69	1.96	1.73	1.67	1.90
	糖検出者	0.14	0.12	0.15	0.16	0.07	0.15	0.08	0.08	0.14	0.13	0.17	0.16	0.41	0.06	0.13
	潜血検出者	2.51	2.26	3.60	3.21	3.90	3.81	3.80	3.66	5.41	5.42	5.53	6.23	6.82	6.71	5.55
寄生虫卵保有者		-	-	-	0.16	-	0.00	0.00	0.00	0.00	-	-	-	-	…	…
栄養不良		0.07	0.05	0.01	0.04	0.03	1.31	0.08	0.05	0.09	0.12	0.01	0.07	0.05	0.07	0.04
肥満傾向		1.16	1.07	0.99	1.30	1.09	0.96	1.00	1.05	1.04	0.74	0.43	0.81	1.04	0.83	0.91
せき柱側わん		0.52	0.64	0.87	…	…	…	…	…	…	…	…	…	…	…	…
その他のせき柱疾病・胸郭異常		0.07	0.05	0.05	…	…	…	…	…	…	…	…	…	…	…	…
せき柱・胸郭・四肢の状態		…	…	…	0.60	0.59	0.52	0.49	0.55	0.48	0.47	0.90	1.51	1.70	1.98	1.89
伝染性皮膚疾患		0.02	0.04	0.04	…	…	…	…	…	…	…	…	…	…	…	…
アトピー性皮膚炎		…	…	…	1.23	1.49	1.21	1.27	1.67	1.42	1.02	1.27	1.61	1.72	1.37	1.56
その他の皮膚疾患		…	…	…	0.24	0.14	0.12	0.22	0.14	0.28	0.23	0.25	0.21	0.36	0.48	0.37
心臓の疾病・異常		0.46	0.55	0.65	0.39	0.46	0.38	0.53	0.51	0.44	0.55	0.42	0.53	0.53	0.57	0.41
ぜん息		1.13	1.50	1.47	1.86	1.84	1.77	1.63	1.79	1.43	1.28	1.71	1.96	2.12	1.83	1.74
腎臓疾患		0.07	0.08	0.09	0.11	0.11	0.12	0.16	0.10	0.09	0.06	0.12	0.09	0.10	0.11	0.18
言語障害		0.01	-	0.03	0.06	0.04	0.04	0.02	0.03	0.04	0.02	0.03	-	0.03	0.02	0.02

表 8 疾 病 ・ 異 常 の 被 患 率

高 等 学 校

(%)

区 分	男															
	平成 15 年度	16	17	18	19	20	21	22	23	24	25	26	27	28	29	
視 力	計	65.02	39.71	48.27	X	41.90	X	X	X	56.90	X	52.30	60.80	62.00	55.20	56.40
	1.0未満 0.7以上	15.58	7.60	15.75	X	12.00	X	X	X	X	X	9.40	9.70	8.20	9.80	9.30
	0.7未満 0.3以上	11.26	10.64	14.74	X	14.80	X	X	X	X	X	16.20	13.00	16.10	14.00	13.60
	0.3 未 満	38.18	21.47	17.78	X	15.10	X	X	X	X	X	26.80	38.10	37.70	31.50	33.40
色 覚 異 常	…	…	…	…	…	…	…	…	…	…	…	…	…	…	…	…
難 聴	0.86	0.52	0.41	0.92	1.30	0.80	1.20	1.10	0.60	0.70	0.40	0.30	0.90	0.50	0.30	
眼 の 疾 病 ・ 異 常	-	-	-	0.29	0.40	0.40	0.30	0.40	0.60	0.40	0.80	0.40	0.60	0.90	0.40	
耳 疾 患	0.17	0.23	0.07	0.23	0.40	0.30	0.30	0.20	0.40	0.20	0.40	0.20	0.30	0.20	0.20	
鼻 ・ 副 鼻 腔 疾 患	0.92	1.27	2.93	1.32	2.40	1.50	1.30	1.60	2.50	2.20	2.50	2.40	1.70	3.40	1.90	
口 腔 咽 喉 頭 疾 患 ・ 異 常	1.62	1.28	1.02	2.34	2.20	1.10	1.70	1.00	1.40	0.70	1.20	1.30	0.80	2.50	0.80	
う 歯	計	92.82	90.96	91.13	84.87	84.70	84.90	82.30	78.80	80.60	78.20	76.20	75.60	71.30	71.00	67.50
	処 置 完 了 者	33.14	30.68	31.10	26.72	28.30	30.30	30.80	29.60	27.80	28.20	28.30	30.30	27.40	27.60	26.40
	未 処 置 歯 の 有 る 者	59.68	60.28	60.03	58.14	56.40	54.60	51.40	49.20	52.80	50.10	48.00	45.20	43.90	43.40	41.10
口 腔 の 疾 病 ・ 異 常	1.40	0.41	0.62	…	…	…	…	…	…	…	…	…	…	…	…	
結 核	-	-	-	0.41	0.10	0.10	0.10	-	0.10	0.00	-	0.10	0.50	0.00	-	
尿	蛋 白 検 出 者	1.06	1.14	0.99	2.50	2.00	1.70	2.40	1.50	2.10	1.80	2.40	3.10	2.60	2.50	2.50
	糖 検 出 者	0.13	0.17	0.26	0.11	0.20	0.10	0.10	0.20	0.20	0.20	0.20	0.30	0.10	0.20	0.20
	潜 血 検 出 者	…	…	…	…	…	…	…	…	…	…	…	…	…	…	…
寄 生 虫 卵 保 有 者	…	…	…	…	…	…	…	…	…	…	…	…	…	…	…	
栄 養 状 態	栄 養 不 良	0.54	0.08	0.13	1.55	1.20	1.30	1.50	1.80	1.40	0.80	0.60	0.90	0.60	1.50	0.60
	肥 満 傾 向	2.39	1.54	1.83	…	…	…	…	…	…	…	…	…	…	…	…
せ き 柱 側 わ ん	0.27	0.35	0.34	…	…	…	…	…	…	…	…	…	…	…	…	
そ の 他 の せ き 柱 疾 病 ・ 胸 郭 異 常	0.45	0.17	0.10	…	…	…	…	…	…	…	…	…	…	…	…	
せ き 柱 ・ 胸 郭 ・ 四 肢 の 状 態	…	…	…	0.45	0.60	0.80	0.80	0.70	0.70	0.70	0.60	0.70	0.60	2.20	0.70	
伝 染 性 皮 膚 疾 患	-	0.05	-	…	…	…	…	…	…	…	…	…	…	…	…	
ア ト ピ ー 性 皮 膚 炎	…	…	…	0.83	0.90	0.90	1.10	1.00	1.00	0.90	1.10	0.90	1.00	1.40	1.20	
そ の 他 の 皮 膚 疾 患	…	…	…	0.30	0.40	0.40	0.30	0.30	0.30	0.20	0.30	0.40	0.30	0.20	0.20	
心 臓 の 疾 病 ・ 異 常	0.23	0.50	0.40	0.35	0.40	0.40	0.50	0.40	0.70	0.40	0.40	0.40	0.40	0.50	0.50	
ぜ ん 息	1.12	1.02	0.74	0.81	1.10	0.90	0.90	1.10	1.50	0.70	1.30	1.40	0.60	1.30	0.50	
腎 臓 疾 患	0.06	0.05	-	0.11	0.10	0.20	0.10	0.20	0.20	0.20	0.20	0.10	0.10	0.10	0.10	
言 語 障 害	-	-	0.06	-	0.10	0.00	0.00	0.00	0.00	0.00	0.00	0.00	0.00	0.00	0.00	

(注) 1. 平成29年度文部科学省学校保健統計調査速報(標本調査)による。

2. 「X」は、疾病・異常被患率等の標準誤差が5%以上、受検者数が100人未満または回答校が1校以下のため統計数値を公表しない。

3. 平成18年度より「栄養状態」は、学校医により栄養不良又は肥満傾向と判断された者である。

の年次推移 (4 - 4)

高等学校

(%)

区 分	女															
	平成 15 年度	16	17	18	19	20	21	22	23	24	25	26	27	28	29	
視 力	計	66.03	69.32	71.38	x	48.20	x	70.90	x	68.50	x	64.30	71.40	69.90	71.00	71.70
	1.0未満 0.7以上	17.78	12.58	17.32	x	12.10	x	x	x	x	x	5.80	7.60	9.00	X	9.90
	0.7未満 0.3以上	9.84	18.70	13.77	x	18.40	x	x	x	x	x	14.10	13.60	11.50	X	13.70
	0.3 未 満	38.41	38.04	40.28	x	17.60	x	x	x	x	x	44.30	50.30	49.40	X	48.00
色 覚 異 常	…	…	…	…	…	…	…	…	…	…	…	…	…	…	…	…
難 聴	1.08	0.83	0.88	1.11	1.10	1.40	0.90	0.80	0.70	0.60	0.40	0.50	0.60	0.50	0.30	
眼 の 疾 病 ・ 異 常	-	-	-	0.35	0.50	0.40	0.40	0.30	0.40	0.40	0.50	0.30	0.40	0.50	0.30	
耳 疾 患	0.08	0.21	0.30	0.31	0.50	0.50	0.40	0.30	0.80	0.30	0.30	0.20	0.20	0.30	0.30	
鼻 ・ 副 鼻 腔 疾 患	0.87	0.71	0.34	1.04	2.10	1.20	1.40	1.40	2.10	2.40	1.80	2.00	1.60	2.40	1.60	
口 腔 咽 喉 頭 疾 患 ・ 異 常	2.34	1.15	2.56	3.64	2.10	2.10	3.50	1.70	2.10	1.20	1.30	1.10	0.90	2.30	1.00	
う 歯	計	94.42	93.83	89.75	87.13	87.50	87.30	86.20	79.90	82.70	82.10	80.00	76.70	75.80	72.60	72.20
	処 置 完 了 者	39.25	40.65	38.24	32.70	36.70	35.80	37.20	35.70	33.50	37.10	33.20	35.60	32.60	33.70	33.50
	未 処 置 歯 の 有 る 者	55.17	53.19	51.51	54.43	50.90	51.50	49.00	44.20	49.20	45.00	46.80	41.10	43.20	38.90	38.60
口 腔 の 疾 病 ・ 異 常	0.06	0.95	3.76	…	…	…	…	…	…	…	…	…	…	…	…	
結 核	-	-	-	0.10	0.40	0.20	0.00	0.00	0.10	0.10	-	0.10	0.00	0.00	-	
尿	蛋 白 検 出 者	0.48	0.99	1.20	2.02	1.30	1.50	2.50	1.60	1.90	1.60	1.90	2.70	2.10	2.00	2.10
	糖 検 出 者	0.10	-	0.19	0.24	0.20	0.20	0.10	0.10	0.20	0.20	0.10	0.20	0.10	0.20	0.20
	潜 血 検 出 者	…	…	…	…	…	…	…	…	…	…	…	…	…	…	…
寄 生 虫 卵 保 有 者	…	…	…	…	…	…	…	…	…	…	…	…	…	…	…	
栄 養 状 態	栄 養 不 良	0.35	-	0.06	1.09	0.50	0.80	1.00	0.90	0.90	0.40	0.30	0.40	0.70	1.20	0.40
	肥 満 傾 向	1.21	0.40	0.84	…	…	…	…	…	…	…	…	…	…	…	…
せ き 柱 側 わ ん	0.26	0.79	0.35	…	…	…	…	…	…	…	…	…	…	…	…	
そ の 他 の せ き 柱 疾 病 ・ 胸 郭 異 常	0.11	-	0.09	…	…	…	…	…	…	…	…	…	…	…	…	
せ き 柱 ・ 胸 郭 ・ 四 肢 の 状 態	…	…	…	0.42	0.80	0.60	0.80	0.70	0.50	0.50	0.40	0.60	0.60	1.70	0.80	
伝 染 性 皮 膚 疾 患	-	-	-	…	…	…	…	…	…	…	…	…	…	…	…	
ア ト ピ ー 性 皮 膚 炎	…	…	…	0.90	1.40	1.50	1.20	1.20	1.10	0.90	1.20	1.30	1.00	1.40	1.20	
そ の 他 の 皮 膚 疾 患	…	…	…	0.35	0.40	0.30	0.30	0.20	0.30	0.10	0.30	0.30	0.30	0.30	0.20	
心 臓 の 疾 病 ・ 異 常	0.19	0.46	0.15	0.47	0.50	0.40	0.50	0.30	0.40	0.40	0.40	0.30	0.50	0.60	0.60	
ぜ ん 息	1.13	0.36	0.81	0.81	1.40	0.80	1.00	1.20	1.20	1.00	1.20	1.20	1.00	1.00	0.70	
腎 臓 疾 患	-	0.04	0.02	0.14	0.20	0.20	0.30	0.20	0.10	0.20	0.20	0.20	0.10	0.10	0.10	
言 語 障 害	-	-	-	0.01	0.00	0.00	0.00	0.00	0.00	0.00	0.00	0.20	0.00	0.00	0.00	

表9 肥満度でみる肥満調査の推移

(%)

区分			肥満傾向児（肥満度20%以上）						痩身傾向児（肥満度-20%）								
			平成 23 年度	24	25	26	27	28	29	平成 23 年度	24	25	26	27	28	29	
男	小学校	計	…	…	…	…	…	10.72	9.90	…	…	…	…	…	0.95	0.94	
		6歳	5.01	3.72	4.33	4.72	2.61	5.10	5.20	0.17	0.30	0.40	0.52	-	0.43	0.36	
		7歳	4.76	7.32	5.71	8.35	5.34	7.46	6.27	0.24	-	0.48	0.63	0.23	0.52	0.45	
		8歳	11.21	10.26	7.36	7.90	6.42	10.62	9.28	-	1.30	0.99	0.74	0.20	0.51	0.65	
		9歳	11.56	11.11	11.00	9.45	7.98	13.52	12.29	1.32	1.63	1.00	0.45	1.51	0.94	0.99	
		10歳	9.28	9.75	9.37	11.16	9.88	14.59	13.70	1.18	2.57	4.01	1.19	1.51	1.49	1.50	
	11歳	10.98	10.85	13.26	13.35	11.44	13.41	13.01	2.89	1.36	2.14	2.53	2.99	1.86	1.73		
	中学校	計	…	…	…	…	…	10.44	10.39	…	…	…	…	…	4.41	3.06	
		12歳	13.03	13.03	9.97	11.79	10.03	11.34	11.37	2.59	1.60	0.92	1.97	2.12	3.84	2.65	
		13歳	11.75	7.53	9.64	8.77	13.46	10.00	9.53	1.11	2.02	1.78	1.04	1.02	4.52	2.96	
		14歳	9.61	10.82	10.50	9.80	8.08	10.00	10.28	1.69	0.25	1.03	1.95	1.93	4.83	3.54	
	女	小学校	計	…	…	…	…	…	9.41	8.35	…	…	…	…	…	1.20	1.16
			6歳	4.74	4.11	5.48	3.26	4.34	6.45	4.94	0.36	0.22	0.48	0.53	0.29	0.46	0.37
			7歳	6.15	8.59	7.25	4.05	5.20	7.48	7.08	0.39	0.39	0.67	1.77	0.71	0.44	0.52
8歳			7.51	8.28	7.74	8.81	8.22	9.05	8.44	0.55	2.10	0.73	1.63	2.08	0.74	1.03	
9歳			6.54	9.76	11.71	11.43	8.02	10.90	8.87	0.55	1.27	1.31	1.30	1.03	1.56	1.37	
10歳			10.73	10.02	10.69	9.51	9.39	11.09	10.05	1.49	2.64	2.06	2.27	3.53	1.80	1.66	
11歳		13.15	13.00	8.91	9.61	9.58	11.71	11.00	2.90	1.45	2.43	1.31	1.66	2.26	2.13		
中学校		計	…	…	…	…	…	11.22	10.77	…	…	…	…	…	3.77	2.72	
		12歳	13.37	10.60	9.97	8.70	12.06	12.16	11.44	2.27	1.93	4.52	4.12	2.50	4.14	2.78	
		13歳	9.84	10.80	10.39	9.32	8.56	10.98	10.84	3.11	2.30	1.38	3.11	2.50	3.86	3.05	
		14歳	7.58	10.46	8.37	6.32	7.96	10.55	10.01	1.48	1.15	1.45	1.38	1.99	3.33	2.30	

※ 平成27年度以前の数値は、文部科学省学校保健統計調査(標本調査)による。

※ 肥満度の計算式は以下のとおり。

〈計算式〉肥満度=(実測体重-身長別標準体重)/身長別標準体重×100(%)

20%以上…肥満傾向児 -20%以下…痩身傾向児

市町村別身長・体重の平均値及び標準偏差

表 10 市町村別身長・体重

6 歳 - 男

区 分	身長 (cm)		体重 (kg)		
	平均値	標準偏差	平均値	標準偏差	
国頭教育事務所	名護市	115.1	4.97	21.4	4.39
	本部町	115.0	4.66	21.3	3.02
	金武町	114.5	4.82	20.8	3.25
	国頭村	115.2	3.66	20.7	2.60
	大宜味村	116.4	4.83	21.8	2.39
	東 村	118.2	4.52	22.7	3.99
	今帰仁村	114.1	4.68	20.8	2.79
	宜野座村	116.4	4.23	21.7	3.07
	伊江村	115.9	4.54	21.4	2.01
	伊平屋村	116.4	4.22	22.2	3.31
	伊是名村	115.5	3.44	22.2	1.66
平均	115.1	4.81	21.3	3.81	
中頭教育事務所	宜野湾市	115.0	5.05	20.9	3.16
	沖繩市	115.1	4.96	21.1	3.41
	うるま市	115.4	5.18	21.2	3.58
	嘉手納町	115.5	5.10	21.2	3.09
	北谷町	115.7	4.89	21.1	3.44
	西原町	115.4	5.11	20.9	3.07
	恩納村	116.0	5.81	21.4	3.85
	読谷村	115.1	4.59	20.9	2.92
	北中城村	115.7	4.67	21.3	3.57
	中城村	115.9	4.49	21.3	3.61
平均	115.3	5.00	21.1	3.36	
那覇教育事務所	那覇市	115.9	4.80	21.1	3.25
	浦添市	115.6	4.98	21.1	3.07
	久米島町	115.6	4.48	21.8	3.40
	南大東村	116.3	3.97	21.9	4.20
	北大東村	115.5	3.50	22.5	0.50
	平均	115.8	4.84	21.1	3.21
島尻教育事務所	糸満市	115.3	4.68	21.1	3.55
	豊見城市	115.8	4.77	21.2	3.48
	南城市	114.9	4.57	20.6	2.97
	与那原町	115.5	4.96	21.2	3.33
	南風原町	115.3	4.74	20.9	2.95
	八重瀬町	114.8	4.64	20.7	2.81
	渡嘉敷村	110.7	1.25	20.0	2.16
	座間味村	114.3	2.87	18.3	1.25
	栗国村	114.0	5.72	19.3	2.36
	渡名喜村	113.0	3.00	19.5	0.50
平均	115.3	4.72	21.0	3.26	
宮古教育事務所	宮古島市	116.2	4.93	22.3	4.61
	多良間村	116.2	6.09	21.9	3.57
	平均	116.2	4.97	22.3	4.58
八重山教育事務所	石垣市	116.2	4.97	21.9	4.38
	竹富町	117.0	4.53	21.4	3.03
	与那国町	117.3	6.19	23.1	6.32
	平均	116.3	5.02	21.9	4.42
県 平均	115.5	4.90	21.2	3.44	

の 平 均 値 及 び 標 準 偏 差 (9 - 1)

6 歳 - 女

区 分	身 長 (cm)		体 重 (kg)		
	平均値	標準偏差	平均値	標準偏差	
国頭教育事務所	名護市	114.9	4.84	21.0	3.33
	本部町	114.7	4.55	21.1	3.06
	金武町	114.4	5.08	20.7	3.40
	国頭村	114.0	4.93	20.0	2.69
	大宜味村	116.4	3.96	21.7	2.29
	東 村	110.0	5.79	17.3	1.30
	今帰仁村	113.5	4.48	19.8	2.81
	宜野座村	115.6	3.98	20.9	2.79
	伊江村	113.1	5.97	20.9	3.97
	伊平屋村	115.7	4.11	22.3	3.86
	伊是名村	117.7	4.92	21.3	2.87
平均	114.7	4.84	20.9	3.25	
中頭教育事務所	宜野湾市	114.2	4.77	20.5	2.89
	沖繩市	114.8	4.93	20.7	3.20
	うるま市	114.2	4.92	20.5	3.03
	嘉手納町	114.9	5.11	20.9	3.13
	北谷町	114.5	4.92	20.7	2.97
	西原町	114.2	4.56	20.5	2.90
	恩納村	114.4	5.29	20.3	3.06
	読谷村	114.9	4.73	20.8	3.27
	北中城村	114.6	4.60	20.3	2.96
	中城村	114.6	5.45	20.5	2.87
平均	114.5	4.88	20.6	3.06	
那覇教育事務所	那覇市	115.1	4.81	20.7	3.19
	浦添市	115.2	5.18	20.9	3.37
	久米島町	114.6	4.99	20.6	2.89
	南大東村	113.4	4.18	21.2	3.31
	北大東村	116.0	2.00	24.0	4.00
	平均	115.1	4.91	20.8	3.24
島尻教育事務所	糸満市	114.9	5.09	20.9	3.24
	豊見城市	114.9	4.71	20.8	3.01
	南城市	115.1	4.54	20.9	2.85
	与那原町	115.2	5.06	20.9	3.67
	南風原町	115.3	4.64	20.9	2.94
	八重瀬町	114.5	5.08	20.9	3.00
	渡嘉敷村	118.7	3.69	21.1	3.04
	座間味村	116.0	6.76	21.0	3.46
	粟国村	114.3	1.25	21.0	0.82
	渡名喜村	114.3	1.25	21.0	0.82
平均	115.0	4.85	20.9	3.09	
宮古教育事務所	宮古島市	115.4	4.88	21.5	4.02
	多良間村	121.7	4.03	25.3	2.49
	平均	115.5	4.91	21.6	4.02
八重山教育事務所	石垣市	115.3	4.64	21.3	3.40
	竹富町	115.7	5.05	21.1	2.99
	与那国町	114.7	4.01	21.5	3.42
	平均	115.3	4.65	21.3	3.38
県 平 均	114.9	4.88	20.8	3.18	

表 10 市町村別身長・体重

7 歳 - 男

区 分	身長 (cm)		体重 (kg)		
	平均値	標準偏差	平均値	標準偏差	
国頭教育事務所	名護市	120.8	4.93	23.6	3.66
	本部町	120.6	5.44	24.1	4.29
	金武町	120.0	5.64	22.8	3.35
	国頭村	121.5	4.44	22.9	2.19
	大宜味村	120.9	4.61	23.2	2.14
	東 村	123.1	3.94	24.2	3.37
	今帰仁村	121.0	4.59	23.6	4.45
	宜野座村	122.0	5.46	24.2	3.47
	伊江村	121.3	5.38	24.7	5.60
	伊平屋村	120.9	5.08	25.1	3.64
	伊是名村	118.1	5.09	23.0	2.49
平均	120.8	5.10	23.6	3.82	
中頭教育事務所	宜野湾市	121.1	5.21	23.6	3.85
	沖繩市	120.8	5.32	23.6	4.37
	うるま市	121.0	5.06	23.7	4.32
	嘉手納町	120.8	4.79	23.2	3.51
	北谷町	122.0	5.13	23.9	3.59
	西原町	121.4	5.63	23.7	4.56
	恩納村	121.8	4.79	24.0	3.73
	読谷村	120.8	4.75	23.6	3.82
	北中城村	120.9	5.54	23.5	4.23
	中城村	121.2	4.87	23.5	3.20
平均	121.0	5.18	23.7	4.12	
那覇教育事務所	那覇市	121.7	5.11	23.7	4.07
	浦添市	121.5	5.06	23.8	4.04
	久米島町	120.6	4.47	23.9	4.12
	南大東村	123.8	3.73	24.4	3.20
	北大東村	122.0	1.00	23.5	0.50
	平均	121.6	5.08	23.7	4.06
島尻教育事務所	糸満市	121.6	5.25	23.8	4.03
	豊見城市	121.1	5.23	23.6	4.11
	南城市	121.2	4.57	23.3	3.44
	与那原町	120.4	4.43	22.9	3.18
	南風原町	121.1	5.11	23.6	3.99
	八重瀬町	121.8	5.29	24.1	3.92
	渡嘉敷村	124.2	4.79	26.2	5.27
	座間味村	123.0	4.57	23.6	1.76
	栗国村	124.0	1.00	28.5	1.50
	渡名喜村	119.0	0.05	21.0	0.05
平均	121.3	5.08	23.6	3.90	
宮古教育事務所	宮古島市	121.8	5.13	24.8	5.35
	多良間村	121.2	3.48	22.0	1.29
	平均	121.8	5.10	24.7	5.31
八重山教育事務所	石垣市	122.2	5.54	24.3	4.62
	竹富町	121.9	4.98	23.8	3.55
	与那国町	121.9	5.62	24.0	3.49
	平均	122.1	5.50	24.3	4.48
県 平均	121.3	5.15	23.7	4.10	

の 平 均 値 及 び 標 準 偏 差 (9 - 2)

7 歳 - 女

区 分	身 長 (cm)		体 重 (kg)		
	平均値	標準偏差	平均値	標準偏差	
国頭教育事務所	名護市	120.9	5.35	23.7	4.00
	本部町	120.4	4.15	22.8	2.82
	金武町	121.2	4.31	23.9	4.28
	国頭村	120.0	4.62	23.5	3.50
	大宜味村	122.6	3.46	24.7	3.61
	東 村	119.7	3.30	22.3	2.36
	今帰仁村	119.5	5.49	22.6	4.03
	宜野座村	121.4	4.35	23.4	3.03
	伊江村	121.6	5.53	25.1	4.67
	伊平屋村	122.4	6.02	27.0	5.37
	伊是名村	118.8	4.32	22.4	2.00
平均	120.8	5.05	23.6	3.90	
中頭教育事務所	宜野湾市	120.6	5.15	23.4	3.95
	沖繩市	120.5	5.22	23.4	4.34
	うるま市	120.8	5.04	23.4	4.07
	嘉手納町	119.8	5.05	23.1	3.65
	北谷町	121.5	5.39	23.3	3.69
	西原町	120.2	5.22	23.1	4.35
	恩納村	121.0	5.75	23.5	4.54
	読谷村	120.5	4.87	23.2	3.74
	北中城村	121.0	5.57	23.3	3.44
	中城村	120.8	5.06	23.3	3.81
平均	120.6	5.17	23.3	4.08	
那覇教育事務所	那覇市	120.8	5.23	23.3	4.06
	浦添市	121.1	5.03	23.3	3.86
	久米島町	120.2	4.91	23.5	3.99
	南大東村	119.0	4.00	25.0	1.00
	北大東村	122.2	2.04	25.8	1.60
	平均	120.9	5.17	23.3	4.00
島尻教育事務所	糸満市	121.3	5.30	23.7	4.17
	豊見城市	120.7	5.22	23.5	3.99
	南城市	120.6	5.13	23.2	3.90
	与那原町	120.9	5.76	23.5	4.23
	南風原町	121.1	5.42	23.4	3.65
	八重瀬町	120.2	5.62	23.0	4.16
	渡嘉敷村	122.0	7.48	24.0	4.32
	座間味村	120.0	4.58	22.3	4.11
	粟国村	117.3	7.13	21.3	5.44
	渡名喜村	120.8	5.37	23.4	4.01
宮古教育事務所	宮古島市	121.6	5.13	24.4	4.89
	多良間村	120.0	3.16	22.0	1.27
	平均	121.5	5.11	24.3	4.86
八重山教育事務所	石垣市	121.1	5.23	24.0	4.38
	竹富町	120.4	4.20	23.0	3.78
	与那国町	117.4	6.78	21.0	3.63
	平均	121.0	5.23	23.9	4.34
県 平 均	120.8	5.20	23.4	4.07	

表 10 市町村別身長・体重

8 歳 - 男

区 分	身長 (cm)		体重 (kg)		
	平均値	標準偏差	平均値	標準偏差	
国頭教育事務所	名護市	126.5	5.41	26.5	4.62
	本部町	126.0	5.50	26.4	4.36
	金武町	126.1	5.29	26.0	6.25
	国頭村	126.8	6.10	28.2	6.43
	大宜味村	129.4	5.59	27.5	4.13
	東 村	127.3	7.36	33.2	10.25
	今帰仁村	126.8	5.33	25.7	4.42
	宜野座村	126.2	5.45	26.5	4.34
	伊江村	127.5	6.59	28.7	6.80
	伊平屋村	127.7	5.01	28.7	7.78
	伊是名村	129.3	4.64	31.0	2.16
平均	126.6	5.52	26.6	5.05	
中頭教育事務所	宜野湾市	126.4	5.35	26.6	4.72
	沖繩市	126.3	5.54	26.6	5.01
	うるま市	127.1	5.79	27.1	5.52
	嘉手納町	126.6	5.67	26.9	4.59
	北谷町	127.1	5.98	26.6	5.40
	西原町	126.6	5.22	26.2	4.95
	恩納村	127.7	5.78	28.0	7.58
	読谷村	126.5	5.48	26.5	4.70
	北中城村	128.1	5.78	27.4	5.16
	中城村	126.6	4.56	25.7	3.98
	平均	126.7	5.57	26.7	5.11
那覇教育事務所	那覇市	127.1	5.08	26.7	4.72
	浦添市	127.1	5.24	26.9	5.04
	久米島町	127.1	4.30	27.5	5.46
	南大東村	126.7	5.20	25.7	4.71
	北大東村	123.0	4.00	26.0	1.00
	平均	127.1	5.11	26.8	4.83
島尻教育事務所	糸満市	126.7	5.44	26.7	5.11
	豊見城市	127.0	5.26	26.7	5.02
	南城市	127.1	5.66	26.9	5.39
	与那原町	126.0	5.50	26.6	4.97
	南風原町	126.9	5.83	27.1	5.73
	八重瀬町	126.8	4.71	26.5	4.53
	渡嘉敷村	128.4	5.02	28.6	6.93
	座間味村	127.8	3.76	26.8	2.34
	粟国村	125.0	0.05	28.0	0.05
	渡名喜村	129.0	5.33	27.8	1.94
平均	126.8	5.41	26.8	5.15	
宮古教育事務所	宮古島市	127.6	5.32	28.1	6.71
	多良間村	127.7	2.86	31.6	6.04
	平均	127.6	5.27	28.2	6.72
八重山教育事務所	石垣市	127.5	5.79	27.8	5.80
	竹富町	126.1	4.70	25.4	4.07
	与那国町	128.8	4.95	28.4	4.15
	平均	127.5	5.70	27.6	5.66
	県平均	126.9	5.41	26.8	5.13

の平均値及び標準偏差（9 - 3）

8 歳 - 女

区 分	身長 (cm)		体重 (kg)		
	平均値	標準偏差	平均値	標準偏差	
国頭教育事務所	名護市	126.2	6.20	26.6	5.71
	本部町	126.1	5.49	26.7	4.92
	金武町	125.5	5.11	27.0	5.43
	国頭村	125.3	6.19	26.0	4.78
	大宜味村	128.8	6.31	28.0	5.15
	東 村	126.0	4.34	25.7	3.29
	今帰仁村	125.1	5.05	25.8	4.88
	宜野座村	126.9	5.95	25.7	4.55
	伊江村	126.3	4.51	28.5	6.47
	伊平屋村	128.4	5.10	26.8	2.15
	伊是名村	128.0	3.11	25.8	3.39
平均	126.1	5.88	26.6	5.38	
中頭教育事務所	宜野湾市	126.4	5.38	26.1	4.48
	沖繩市	126.2	5.44	26.2	4.85
	うるま市	126.2	5.81	26.7	5.52
	嘉手納町	125.4	4.97	26.1	4.56
	北谷町	126.6	5.18	26.4	4.11
	西原町	126.1	5.49	25.8	4.72
	恩納村	126.6	5.27	26.2	4.39
	読谷村	127.0	6.18	26.5	5.48
	北中城村	126.7	4.84	26.7	4.36
	中城村	126.4	5.85	26.3	5.31
	平均	126.3	5.56	26.3	4.95
那覇教育事務所	那覇市	126.9	5.81	26.3	4.83
	浦添市	127.1	5.80	26.5	5.04
	久米島町	127.0	5.28	27.5	5.09
	南大東村	127.2	4.42	26.7	3.10
	北大東村	123.4	6.09	27.6	4.36
	平均	126.9	5.80	26.3	4.89
島尻教育事務所	糸満市	126.7	5.66	26.4	5.06
	豊見城市	126.4	5.48	25.9	4.61
	南城市	127.3	5.61	26.8	4.73
	与那原町	126.3	5.21	26.0	4.04
	南風原町	126.5	5.72	26.4	4.49
	八重瀬町	127.4	6.24	27.4	5.51
	渡嘉敷村	128.0	6.66	27.6	3.72
	座間味村	127.4	3.04	26.6	2.23
	粟国村	123.0	7.00	23.5	4.50
	渡名喜村	126.7	5.66	26.4	4.80
宮古教育事務所	宮古島市	127.0	5.61	27.2	5.39
	多良間村	127.9	5.15	28.7	5.96
	平均	127.1	5.60	27.3	5.42
八重山教育事務所	石垣市	127.7	5.82	27.6	5.54
	竹富町	125.2	8.27	41.2	35.31
	与那国町	127.1	3.64	26.0	2.00
	平均	127.6	6.04	28.7	12.00
	県平均	126.6	5.70	26.5	5.41

表 10 市町村別身長・体重

9 歳 - 男

区 分	身長 (cm)		体重 (kg)		
	平均値	標準偏差	平均値	標準偏差	
国頭教育事務所	名護市	131.9	5.80	29.8	5.96
	本部町	130.6	6.37	29.9	6.58
	金武町	130.8	6.39	29.6	7.19
	国頭村	131.3	5.03	30.2	5.85
	大宜味村	133.9	6.47	35.1	12.52
	東郷村	135.6	5.65	32.1	5.41
	今帰仁村	130.2	6.28	28.1	5.31
	宜野座村	132.8	5.43	30.3	5.47
	伊江村	132.3	6.78	31.4	9.26
	伊平屋村	130.2	3.82	27.9	2.95
伊是名村	132.6	3.61	34.2	6.94	
	平均	131.6	5.97	29.9	6.38
中頭教育事務所	宜野湾市	132.6	5.84	30.5	6.22
	沖繩市	131.9	5.83	29.9	5.96
	うるま市	131.8	5.88	30.1	6.22
	嘉手納町	132.9	5.04	30.8	6.59
	北谷町	132.1	5.77	30.4	7.11
	西原町	131.3	6.31	29.8	6.93
	恩納村	131.4	5.39	29.2	6.30
	読谷村	132.3	5.65	30.2	5.80
	北中城村	132.1	5.67	30.1	6.99
	中城村	133.6	5.27	31.2	7.03
	平均	132.1	5.82	30.2	6.30
那覇教育事務所	那覇市	132.5	5.66	30.0	6.09
	浦添市	132.8	5.64	30.4	6.13
	久米島町	132.8	5.77	30.8	6.89
	南大東村	131.7	7.05	28.9	6.62
	北大東村	133.0	0.82	28.3	1.89
	平均	132.6	5.66	30.1	6.12
島尻教育事務所	糸満市	132.4	5.24	30.0	6.46
	豊見城市	131.8	5.46	30.2	6.30
	南城市	131.7	5.46	29.7	6.11
	与那原町	132.5	5.61	30.4	5.86
	南風原町	132.1	5.61	30.1	6.58
	八重瀬町	132.5	4.91	30.1	5.56
	渡嘉敷村	134.3	4.78	32.3	5.09
	座間味村	134.3	6.65	31.3	4.26
	栗国村	128.3	2.87	25.0	1.42
	渡名喜村	144.0	0.05	40.0	0.05
	平均	132.1	5.41	30.1	6.25
宮古教育事務所	宮古島市	133.1	5.54	32.6	8.84
	多良間村	139.0	1.23	36.3	4.66
	平均	133.2	5.55	32.7	8.80
八重山教育事務所	石垣市	133.1	5.87	31.5	7.64
	竹富町	132.8	4.90	29.8	5.24
	与那国町	132.0	6.52	30.3	7.05
	平均	133.0	5.82	31.4	7.48
	県平均	132.3	5.71	30.2	6.41

の平均値及び標準偏差（9 - 4）

9 歳 - 女

区 分	身長 (cm)		体重 (kg)		
	平均値	標準偏差	平均値	標準偏差	
国頭教育事務所	名護市	133.2	6.27	30.2	6.20
	本部町	132.8	6.22	30.3	5.16
	金武町	132.4	5.96	30.1	6.19
	国頭村	132.3	6.98	29.9	6.00
	大宜味村	133.0	5.93	29.6	4.95
	東村	130.0	1.42	25.3	1.70
	今帰仁村	130.3	5.40	27.8	4.95
	宜野座村	134.6	6.64	30.9	5.40
	伊江村	133.4	5.77	30.3	6.07
	伊平屋村	134.2	4.02	30.2	6.15
	伊是名村	132.0	4.42	29.5	2.60
平均	132.9	6.22	30.0	5.96	
中頭教育事務所	宜野湾市	133.3	6.02	30.7	5.98
	沖繩市	133.0	6.43	30.1	6.41
	うるま市	133.3	6.52	30.6	6.49
	嘉手納町	132.4	5.86	29.8	6.23
	北谷町	133.5	6.08	30.1	5.62
	西原町	133.4	6.63	30.2	6.56
	恩納村	133.3	5.59	30.6	6.21
	読谷村	132.6	6.18	30.2	6.42
	北中城村	132.6	6.05	29.4	5.54
	中城村	132.6	5.92	30.0	5.96
	平均	133.1	6.31	30.3	6.28
那覇教育事務所	那覇市	133.4	6.11	30.0	5.69
	浦添市	133.4	6.31	29.9	5.66
	久米島町	131.3	7.38	30.4	6.48
	南大東村	131.7	6.78	29.0	4.60
	北大東村	139.8	7.12	33.5	3.35
平均	133.3	6.20	30.0	5.69	
島尻教育事務所	糸満市	132.8	6.65	29.9	6.18
	豊見城市	133.1	5.99	30.0	5.64
	南城市	132.6	6.69	29.5	6.40
	与那原町	133.0	6.37	29.4	5.54
	南風原町	131.5	6.49	29.1	5.46
	八重瀬町	132.6	6.12	29.2	5.25
	渡嘉敷村	134.3	3.40	28.3	1.70
	座間味村	133.0	5.72	29.7	6.60
	栗国村	130.0	0.05	24.0	0.05
	渡名喜村	139.5	2.50	45.0	4.00
	平均	132.6	6.40	29.6	5.85
宮古教育事務所	宮古島市	133.2	6.32	30.8	6.43
	多良間村	135.0	7.07	35.3	7.36
	平均	133.2	6.34	30.9	6.46
八重山教育事務所	石垣市	133.2	6.34	30.8	6.45
	竹富町	131.2	6.66	28.1	4.86
	与那国町	132.7	5.85	31.8	5.10
	平均	133.0	6.39	30.5	6.33
県 平均	133.1	6.30	30.1	6.02	

表 10 市町村別身長・体重

10 歳 - 男

区 分	身長 (cm)		体重 (kg)		
	平均値	標準偏差	平均値	標準偏差	
国頭教育事務所	名護市	137.5	6.08	34.4	7.71
	本部町	135.3	6.24	31.8	6.47
	金武町	136.9	5.88	34.4	8.41
	国頭村	138.8	8.45	33.9	6.54
	大宜味村	138.0	8.29	33.0	7.16
	東今帰仁村	136.4	5.03	32.1	7.22
	宜野座村	138.6	6.81	33.8	8.02
	伊江村	138.0	6.77	34.5	7.04
	伊平屋村	138.4	6.17	36.5	7.04
	伊是名村	140.6	4.66	37.1	9.46
平均	139.6	7.87	40.9	12.09	
中頭教育事務所	平均	137.4	6.38	34.2	7.74
	宜野湾市	137.1	6.28	33.6	7.65
	沖縄市	137.6	6.09	34.0	7.95
	うるま市	137.3	6.50	33.9	7.86
	嘉手納町	138.0	6.13	34.6	7.03
	北谷町	138.1	6.11	34.0	7.26
	西原町	137.6	6.65	33.8	8.16
	恩納村	136.4	6.01	31.8	5.63
	読谷村	137.9	5.97	34.6	8.90
	北中城村	137.7	6.52	33.3	6.55
中城村	138.7	6.09	35.0	8.62	
平均	137.5	6.28	33.9	7.87	
那覇教育事務所	那覇市	137.6	7.08	33.9	7.59
	浦添市	138.2	6.01	34.0	7.54
	久米島町	138.5	5.10	33.1	6.58
	南大東村	136.7	5.74	33.7	6.34
	北大東村	139.0	0.82	36.0	3.56
平均	137.8	6.74	33.9	7.55	
島尻教育事務所	糸満市	138.0	6.11	33.7	7.47
	豊見城市	138.0	5.85	33.6	6.79
	南城市	137.9	6.30	33.0	6.18
	与那原町	138.3	5.94	33.8	6.60
	南風原町	138.3	6.42	34.0	7.45
	八重瀬町	138.6	6.49	34.7	7.96
	渡嘉敷村	139.0	2.65	31.8	2.54
	座間味村	144.8	7.05	43.2	6.65
	粟国村	135.0	4.08	31.3	8.34
	渡名喜村	143.0	0.05	44.0	0.05
平均	138.1	6.17	33.8	7.13	
事宮古教育事務所	宮古島市	138.0	6.22	36.2	9.03
	多良間村	133.5	0.50	30.0	0.05
	平均	138.0	6.21	36.2	9.01
事八重山教育事務所	石垣市	138.9	6.22	35.6	8.08
	竹富町	136.8	5.65	33.4	6.75
	与那国町	143.0	5.94	36.6	11.73
	平均	138.8	6.24	35.5	8.16
県平均	137.8	6.41	34.0	7.69	

の 平 均 値 及 び 標 準 偏 差 (9 - 5)

10 歳 - 女

区 分	身 長 (cm)		体 重 (kg)		
	平均値	標準偏差	平均値	標準偏差	
国頭教育事務所	名護市	140.2	7.15	35.8	8.76
	本部町	138.8	6.30	34.2	6.56
	金武町	139.1	6.83	34.6	7.68
	国頭村	140.6	6.34	35.9	7.07
	大宜味村	137.5	7.53	34.2	5.58
	今東村	139.6	4.90	35.3	6.44
	今仁村	139.6	6.32	33.8	7.12
	宜野座村	141.1	7.46	36.1	7.15
	伊江村	140.4	5.97	33.6	4.48
	伊平屋村	136.4	9.13	29.3	6.29
伊是名村	138.0	5.90	33.8	4.05	
	平均	139.9	7.02	35.2	8.07
中頭教育事務所	宜野湾市	139.6	7.15	34.6	7.54
	沖縄市	139.7	6.63	34.5	7.55
	うるま市	139.9	7.20	34.8	7.52
	嘉手納町	139.3	6.74	33.5	6.59
	北谷町	141.0	6.70	35.5	7.51
	西原町	139.9	7.08	34.8	7.30
	恩納村	140.2	6.21	34.9	7.41
	読谷村	140.0	7.03	34.4	7.30
	北中城村	140.4	7.34	35.6	8.19
	中城村	140.6	6.14	36.3	9.52
	平均	139.9	6.93	34.8	7.60
那覇教育事務所	那覇市	140.0	6.84	34.2	6.82
	浦添市	140.3	7.24	34.8	7.03
	久米島町	138.6	5.72	34.6	7.55
	南大東村	142.0	6.29	38.4	6.55
	北大東村	140.0	0.05	33.0	0.05
		平均	140.1	6.95	34.4
島尻教育事務所	糸満市	139.8	7.08	34.3	7.08
	豊見城市	139.7	7.26	34.2	7.51
	南城市	140.1	6.91	34.3	7.23
	与那原町	139.9	7.55	34.4	7.85
	南風原町	140.3	7.31	34.3	7.34
	八重瀬町	139.7	6.75	34.5	7.04
	渡嘉敷村	140.8	6.59	35.4	8.38
	座間味村	142.0	8.57	37.8	5.31
	粟国村	145.0	5.03	41.7	13.68
	渡名喜村	147.0	1.00	36.5	0.50
	平均	139.9	7.15	34.3	7.37
事宮古教育事務所	宮古島市	139.4	6.43	35.3	7.44
	多良間村	144.0	2.89	34.5	5.12
		平均	139.5	6.40	35.3
事八重山教育事務所	石垣市	141.2	6.53	36.9	7.81
	竹富町	137.7	7.78	33.8	7.42
	与那国町	141.3	6.03	41.9	8.42
		平均	140.9	6.65	36.9
	県 平均	140.0	6.96	34.7	7.41

表 10 市町村別身長・体重

11 歳 - 男

区 分	身長 (cm)		体重 (kg)		
	平均値	標準偏差	平均値	標準偏差	
国頭教育事務所	名護市	143.5	7.48	38.5	9.47
	本部町	143.4	6.37	37.1	7.84
	金武町	142.4	6.84	36.8	8.78
	国頭村	143.0	7.04	39.0	8.65
	大宜味村	144.1	3.14	43.1	9.11
	東村	142.2	6.68	35.8	5.37
	今帰仁村	142.2	7.26	36.9	7.73
	宜野座村	142.9	9.03	36.6	7.72
	伊江村	143.6	7.26	38.6	9.39
	伊平屋村	143.3	6.66	39.4	8.10
	伊是名村	139.6	3.66	35.7	6.96
平均	143.2	7.32	38.0	8.98	
中頭教育事務所	宜野湾市	143.9	7.04	38.3	8.78
	沖繩市	144.0	7.36	38.3	8.80
	うるま市	143.9	7.21	38.6	9.26
	嘉手納町	144.5	8.18	37.8	7.76
	北谷町	144.4	7.08	38.1	9.55
	西原町	144.4	7.80	38.2	9.17
	恩納村	145.3	6.11	39.3	8.22
	読谷村	144.0	6.91	37.8	7.75
	北中城村	143.7	6.92	38.0	8.70
	中城村	143.6	6.95	37.5	8.32
	平均	144.0	7.22	38.3	8.86
那覇教育事務所	那覇市	144.5	7.12	38.1	8.80
	浦添市	143.8	6.93	37.6	7.89
	久米島町	143.6	7.66	37.5	7.75
	南大東村	150.3	4.92	45.0	7.54
	北大東村	147.5	0.50	48.0	2.00
	平均	144.3	7.09	38.0	8.56
島尻教育事務所	糸満市	144.3	7.18	38.5	8.90
	豊見城市	144.2	7.09	38.0	8.21
	南城市	143.5	6.82	37.2	7.42
	与那原町	144.7	6.98	39.3	8.84
	南風原町	144.7	7.26	38.7	8.06
	八重瀬町	143.1	6.95	37.6	7.96
	渡嘉敷村	147.8	7.73	51.0	8.51
	座間味村	146.3	4.64	36.0	2.16
	粟国村	140.5	2.50	32.0	2.00
	渡名喜村	144.1	7.09	38.2	8.30
宮古教育事務所	宮古島市	144.3	7.13	40.4	9.50
	多良間村	143.0	5.00	36.3	3.82
	平均	144.3	7.09	40.3	9.42
八重山教育事務所	石垣市	145.1	7.35	40.0	10.10
	竹富町	144.3	8.65	40.2	10.33
	与那国町	144.0	7.92	37.1	7.72
	平均	145.0	7.47	39.9	10.06
県平均	144.1	7.18	38.3	8.75	

の 平 均 値 及 び 標 準 偏 差 (9 - 6)

11 歳 - 女

区 分	身 長 (cm)		体 重 (kg)		
	平均値	標準偏差	平均値	標準偏差	
国頭教育事務所	名護市	146.3	6.10	40.1	8.06
	本部町	146.3	5.37	39.1	7.66
	金武町	144.6	6.45	40.0	10.04
	国頭村	147.2	6.10	41.4	8.80
	大宜味村	145.0	6.15	38.3	6.58
	東 村	148.6	3.13	43.7	8.34
	今帰仁村	144.7	6.32	37.9	6.36
	宜野座村	146.3	7.62	40.6	8.02
	伊江村	144.6	5.01	39.5	7.82
	伊平屋村	146.3	5.89	41.8	8.40
	伊是名村	145.3	5.39	41.3	6.39
平均	145.9	6.16	40.0	8.23	
中頭教育事務所	宜野湾市	145.7	6.62	39.5	8.08
	沖繩市	146.2	6.42	39.3	8.20
	うるま市	145.8	6.41	39.6	8.17
	嘉手納町	145.7	6.91	38.3	7.28
	北谷町	147.3	6.54	40.5	9.20
	西原町	146.0	6.55	39.2	7.54
	恩納村	146.8	5.79	39.8	6.12
	読谷村	146.3	6.61	40.2	7.47
	北中城村	146.1	6.26	40.0	8.90
	中城村	146.5	5.99	40.0	8.14
	平均	146.1	6.48	39.6	8.11
那覇教育事務所	那覇市	146.6	6.46	39.5	7.69
	浦添市	146.9	6.23	39.9	7.83
	久米島町	146.1	6.16	40.3	9.26
	南大東村	149.0	6.54	42.8	5.49
	北大東村	147.3	7.41	51.7	14.43
	平均	146.7	6.39	39.7	7.79
島尻教育事務所	糸満市	146.4	6.42	39.9	8.79
	豊見城市	146.0	7.12	38.7	7.23
	南城市	146.4	6.39	38.0	6.57
	与那原町	145.7	7.05	38.8	8.81
	南風原町	146.9	6.82	40.0	7.57
	八重瀬町	147.3	6.21	39.6	7.32
	渡嘉敷村	151.7	4.03	42.3	2.63
	座間味村	149.7	4.57	43.8	7.20
	栗国村	141.0	0.05	35.0	0.05
	渡名喜村	147.5	0.50	56.5	7.50
	平均	146.5	6.70	39.2	7.76
宮古教育事務所	宮古島市	146.3	6.73	40.3	8.64
	多良間村	143.3	5.09	43.5	10.77
	平均	146.3	6.71	40.4	8.71
八重山教育事務所	石垣市	147.6	7.19	40.5	8.38
	竹富町	147.2	8.11	38.6	9.14
	与那国町	145.4	6.63	40.4	5.45
	平均	147.6	7.23	40.4	8.36
県 平 均	146.4	6.52	39.6	8.00	

表 10 市町村別身長・体重

12 歳 - 男

区 分		身長 (cm)		体重 (kg)	
		平均値	標準偏差	平均値	標準偏差
国頭教育事務所	名護市	151.1	8.15	43.5	9.62
	本部町	149.2	8.79	44.8	11.95
	金武町	152.8	7.60	46.2	11.04
	国頭村	151.9	7.22	43.6	7.72
	大宜味村	149.7	5.14	42.7	8.11
	東村	154.6	8.29	46.6	11.49
	今帰仁村	149.9	7.36	42.7	10.35
	宜野座村	152.4	6.72	45.6	9.82
	伊江村	150.4	8.06	48.3	15.61
	伊平屋村	155.9	9.88	51.4	11.37
伊是名村	150.3	5.77	43.9	7.86	
	平均	151.2	8.04	44.2	10.34
中頭教育事務所	宜野湾市	152.3	8.04	44.0	9.36
	沖繩市	151.8	8.15	44.2	9.75
	うるま市	152.3	8.33	44.7	10.13
	嘉手納町	153.7	7.11	45.3	8.79
	北谷町	151.8	8.31	44.3	9.53
	西原町	152.6	8.40	44.5	9.49
	恩納村	152.8	7.77	44.6	9.14
	読谷村	152.3	8.05	45.0	10.14
	北中城村	152.8	7.10	43.4	8.59
	中城村	151.0	8.34	43.4	8.51
	平均	152.2	8.15	44.4	9.70
那覇教育事務所	那覇市	152.0	8.14	43.8	9.44
	浦添市	152.1	7.87	43.8	9.55
	久米島町	154.1	6.76	46.0	7.07
	南大東村	148.7	6.92	44.2	8.39
	北大東村	148.3	9.46	39.3	4.11
	平均	152.0	8.05	43.8	9.43
島尻教育事務所	糸満市	152.1	8.19	43.2	8.92
	豊見城市	151.8	7.87	43.3	9.19
	南城市	152.6	8.71	43.7	9.35
	与那原町	151.7	8.25	42.4	9.71
	南風原町	152.6	8.35	44.1	9.27
	八重瀬町	153.1	8.02	44.0	9.02
	渡嘉敷村	156.3	7.85	51.3	11.09
	座間味村	149.0	2.00	33.0	1.00
	栗国村	145.3	3.30	36.3	2.49
		平均	152.3	8.22	43.5
宮古教育事務所	宮古島市	152.6	8.13	46.5	10.97
	多良間村	149.8	3.87	40.6	5.24
	平均	152.6	8.08	46.4	10.92
八重山教育事務所	石垣市	152.4	8.25	46.2	11.16
	竹富町	149.9	6.43	40.2	6.01
	与那国町	160.6	8.14	56.8	16.49
	平均	152.4	8.23	46.0	11.21
	県平均	152.1	8.13	44.2	9.72

の平均値及び標準偏差（9 - 7）

12歳 - 女

区 分	身長 (cm)		体重 (kg)		
	平均値	標準偏差	平均値	標準偏差	
国頭教育事務所	名護市	150.0	5.45	44.5	8.07
	本部町	151.1	5.38	44.8	6.70
	金武町	150.1	5.94	43.8	7.61
	国頭村	153.0	4.91	44.8	7.40
	大宜味村	151.1	5.29	45.6	7.93
	東村	153.0	5.07	42.5	5.06
	今帰仁村	150.5	4.86	41.8	6.42
	宜野座村	151.8	7.37	46.7	7.99
	伊江村	150.0	6.28	44.2	6.30
	伊平屋村	151.0	5.23	46.4	5.58
伊是名村	151.3	9.29	61.3	24.24	
平均	150.5	5.70	44.5	7.94	
中頭教育事務所	宜野湾市	151.4	5.72	44.7	8.40
	沖繩市	151.1	5.65	44.5	7.94
	うるま市	150.9	5.43	44.5	7.68
	嘉手納町	149.6	4.92	43.1	6.78
	北谷町	151.6	5.96	44.5	7.54
	西原町	151.4	5.51	43.9	6.95
	恩納村	150.4	5.51	43.3	7.47
	読谷村	151.2	5.96	44.2	6.85
	北中城村	150.9	6.57	43.3	8.10
	中城村	151.9	4.50	45.4	8.53
平均	151.1	5.64	44.4	7.79	
那覇教育事務所	那覇市	151.2	5.44	43.9	7.66
	浦添市	151.4	5.52	44.6	7.71
	久米島町	152.8	4.78	48.0	9.68
	南大東村	152.0	4.43	47.2	6.24
	北大東村	150.4	2.87	48.2	10.25
平均	151.3	5.45	44.2	7.75	
島尻教育事務所	糸満市	151.1	6.12	44.7	8.62
	豊見城市	151.0	6.02	43.4	7.67
	南城市	150.9	5.56	44.0	7.61
	与那原町	150.2	6.26	42.3	7.83
	南風原町	150.7	5.93	43.7	7.33
	八重瀬町	151.4	5.30	44.5	8.01
	渡嘉敷村	151.0	3.00	41.5	3.50
	座間味村	156.5	1.50	48.0	1.00
	栗国村	149.3	4.03	41.3	3.09
	渡名喜村	152.0	0.05	41.0	0.05
平均	150.9	5.91	43.9	7.91	
宮古教育事務所	宮古島市	152.1	5.82	47.2	9.81
	多良間村	149.6	8.81	43.4	9.24
	平均	152.0	5.92	47.1	9.81
八重山教育事務所	石垣市	151.5	5.86	45.6	9.56
	竹富町	154.6	4.44	43.4	6.40
	与那国町	154.6	4.62	51.7	7.21
	平均	151.7	5.82	45.7	9.45
県平均	151.1	5.67	44.4	8.00	

表 10 市町村別身長・体重

13 歳 - 男

区 分		身長 (cm)		体重 (kg)	
		平均値	標準偏差	平均値	標準偏差
国頭教育事務所	名護市	159.0	7.25	50.3	11.92
	本部町	158.7	7.29	49.9	10.57
	金武町	157.6	7.22	48.6	10.87
	国頭村	161.3	6.96	52.2	8.87
	大宜味村	156.7	8.18	44.1	6.35
	大東村	156.8	6.23	48.8	7.83
	今帰仁村	158.7	6.29	46.7	8.13
	宜野座村	159.7	9.15	51.3	10.21
	伊江村	159.5	8.43	51.3	8.48
	伊平屋村	161.6	5.26	54.0	9.47
	伊是名村	159.3	6.34	52.7	6.94
	平均	158.9	7.36	49.8	10.97
中頭教育事務所	宜野湾市	159.2	7.46	47.9	8.00
	沖繩市	159.3	7.67	48.8	9.58
	うるま市	159.8	7.28	49.6	9.61
	嘉手納町	158.8	7.51	49.8	9.10
	北谷町	158.3	6.98	47.3	8.34
	西原町	158.7	7.55	47.9	9.52
	恩納村	158.8	7.36	50.4	11.46
	読谷村	159.6	6.90	50.2	10.25
	北中城村	160.2	7.74	49.5	8.59
	中城村	159.2	7.02	47.0	7.97
	平均	159.4	7.42	48.9	9.32
那覇教育事務所	那覇市	159.5	7.17	48.9	9.20
	浦添市	159.1	7.79	49.9	10.82
	久米島町	159.5	6.79	49.0	9.02
	南大東村	163.9	7.51	51.9	11.13
	北大東村	163.3	4.64	53.7	3.86
	平均	159.4	7.36	49.3	9.72
島尻教育事務所	糸満市	158.5	7.42	48.9	10.12
	豊見城市	158.9	7.47	48.1	9.06
	南城市	159.2	7.69	48.5	10.70
	与那原町	159.8	6.85	47.3	8.78
	南風原町	160.0	7.12	49.1	9.46
	八重瀬町	159.1	7.57	48.4	9.71
	渡嘉敷村	159.9	6.08	50.0	3.43
	座間味村	158.2	7.91	48.8	9.34
	栗国村	157.0	5.39	55.5	8.20
	渡名喜村	164.5	6.50	54.0	2.00
	平均	159.1	7.42	48.5	9.70
宮古教育事務所	宮古島市	160.7	7.86	53.0	11.85
	多良間村	161.6	2.42	49.4	2.06
	平均	160.7	7.79	52.9	11.75
八重山教育事務所	石垣市	160.0	7.96	51.4	11.60
	竹富町	158.2	4.42	45.9	6.29
	与那国町	157.0	7.56	54.6	14.23
	平均	159.8	7.76	51.1	11.52
	県平均	159.3	7.43	49.2	9.86

の平均値及び標準偏差（9 - 8）

13歳 - 女

区 分	身長 (cm)		体重 (kg)		
	平均値	標準偏差	平均値	標準偏差	
国頭教育事務所	名護市	153.3	5.30	47.8	8.20
	本部町	153.4	5.01	48.9	7.81
	金武町	153.2	5.25	46.6	7.74
	国頭村	153.6	5.02	45.4	6.19
	大宜味村	152.3	2.73	51.0	6.00
	東村	156.8	2.49	58.0	22.06
	今帰仁村	153.0	6.20	47.5	8.65
	宜野座村	151.9	6.32	45.6	7.17
	伊江村	154.8	6.62	49.8	6.91
	伊平屋村	157.4	4.31	51.4	5.18
伊是名村	151.7	5.56	50.5	8.28	
平均	153.3	5.42	47.9	8.24	
中頭教育事務所	宜野湾市	153.9	5.23	48.4	7.87
	沖繩市	153.3	5.58	47.4	7.29
	うるま市	153.3	5.46	48.3	8.11
	嘉手納町	153.4	5.16	48.3	7.29
	北谷町	154.3	5.55	48.3	8.21
	西原町	153.4	4.94	47.2	7.37
	恩納村	152.7	5.12	47.7	6.65
	読谷村	153.3	5.32	47.9	7.12
	北中城村	153.9	4.72	47.6	7.51
	中城村	153.6	4.24	49.5	9.15
平均	153.5	5.36	47.9	7.70	
那覇教育事務所	那覇市	153.9	5.25	47.5	7.49
	浦添市	153.9	5.35	47.5	7.15
	久米島町	152.2	6.26	47.8	7.85
	南大東村	155.5	4.79	47.0	7.90
	北大東村	154.0	1.00	52.5	0.50
平均	153.9	5.30	47.5	7.40	
島尻教育事務所	糸満市	153.6	5.16	47.4	7.96
	豊見城市	153.6	4.84	46.9	6.72
	南城市	153.3	5.13	47.5	6.68
	与那原町	153.1	5.00	47.5	8.80
	南風原町	153.8	5.21	47.1	7.31
	八重瀬町	154.4	5.03	46.9	7.03
	渡嘉敷村				
	座間味村	152.7	4.71	47.0	3.74
	栗国村	151.0	2.58	46.3	3.25
	渡名喜村				
平均	153.6	5.07	47.2	7.32	
宮古教育事務所	宮古島市	154.2	4.66	48.8	7.95
	多良間村	154.4	6.80	52.3	5.97
	平均	154.2	4.73	48.9	7.93
八重山教育事務所	石垣市	154.3	5.17	48.9	8.73
	竹富町	153.6	3.44	43.0	3.09
	与那国町	155.4	4.44	50.4	4.50
	平均	154.3	5.09	48.7	8.56
県 平均	153.7	5.27	47.7	7.64	

表 10 市町村別身長・体重

14 歳 - 男

区 分		身長 (cm)		体重 (kg)	
		平均値	標準偏差	平均値	標準偏差
国頭教育事務所	名護市	164.0	6.38	53.9	9.67
	本部町	165.2	5.80	57.2	11.27
	金武町	163.2	7.15	55.2	11.31
	国頭村	163.5	5.05	57.0	10.32
	宜味村	167.4	3.64	59.5	7.76
	東村	162.3	6.47	51.0	8.55
	今帰仁村	162.0	6.58	51.4	8.81
	宜野座村	166.2	5.94	55.8	9.08
	伊江村	165.9	6.80	61.2	11.38
	伊平屋村	165.0	7.34	61.5	10.81
伊是名村	164.0	6.08	57.2	9.86	
	平均	164.1	6.45	54.8	10.21
中頭教育事務所	宜野湾市	164.4	6.57	54.0	11.28
	沖繩市	164.3	6.69	53.6	9.49
	うるま市	164.4	6.59	54.1	10.56
	嘉手納町	163.7	5.61	53.8	10.70
	北谷町	163.3	6.35	51.6	9.62
	西原町	165.0	6.43	54.2	11.01
	恩納村	164.3	5.86	53.8	9.96
	読谷村	163.3	6.53	53.9	10.09
	北中城村	164.7	6.15	54.6	8.89
	中城村	164.9	6.79	52.7	6.63
	平均	164.2	6.55	53.7	10.22
那覇教育事務所	那覇市	164.5	6.14	54.0	9.88
	浦添市	164.7	6.38	54.6	10.70
	久米島町	165.6	6.73	57.3	16.72
	南大東村	168.0	7.26	58.7	7.41
	北大東村	169.0	2.35	61.3	2.28
	平均	164.6	6.23	54.2	10.31
島尻教育事務所	糸満市	163.8	6.21	53.4	9.48
	豊見城市	164.9	6.49	53.7	8.80
	南城市	163.8	6.11	53.0	9.42
	与那原町	164.2	6.05	52.1	8.31
	南風原町	164.9	6.24	55.3	11.28
	八重瀬町	164.5	5.70	54.7	11.54
	渡嘉敷村	164.7	4.71	55.7	6.55
	座間味村	166.2	5.04	55.6	8.26
	栗国村	169.0	5.97	62.0	14.10
	渡名喜村	165.3	2.87	51.7	2.06
	平均	164.4	6.21	53.8	9.87
宮古教育事務所	宮古島市	166.1	6.53	57.9	11.64
	多良間村	165.5	4.06	56.4	7.29
	平均	166.1	6.42	57.9	11.46
八重山教育事務所	石垣市	164.2	6.65	55.1	10.87
	竹富町	168.4	5.65	56.7	7.90
	与那国町	168.2	9.09	69.0	8.81
	平均	164.5	6.73	55.5	10.86
	県平均	164.4	6.40	54.2	10.29

の 平均 値 及 び 標 準 偏 差 (9 - 9)

14 歳 - 女

区 分	身 長 (cm)		体 重 (kg)		
	平均 値	標 準 偏 差	平均 値	標 準 偏 差	
国頭教育事務所	名護市	154.5	5.32	50.4	7.43
	本部町	153.4	5.24	50.3	6.65
	金武町	152.2	5.12	47.8	6.76
	国頭村	155.4	6.54	51.3	7.83
	大宜味村	154.3	4.59	46.9	4.36
	東村	155.8	5.76	48.6	5.44
	今帰仁村	153.5	5.10	48.5	7.53
	宜野座村	154.4	5.86	48.1	4.80
	伊江村	156.3	5.46	51.7	6.87
	伊平屋村	155.8	3.43	53.6	5.20
伊是名村	156.4	5.43	52.5	9.82	
	平均	154.3	5.44	49.9	7.24
中頭教育事務所	宜野湾市	155.1	5.54	49.4	6.76
	沖繩市	154.8	5.57	49.4	7.20
	うるま市	154.5	5.38	50.1	8.30
	嘉手納町	154.3	5.84	51.6	8.07
	北谷町	155.1	5.43	48.7	5.89
	西原町	154.8	4.98	49.6	6.95
	恩納村	156.1	5.00	52.3	9.44
	読谷村	154.5	5.37	50.1	6.74
	北中城村	154.8	6.27	49.1	8.30
	中城村	155.4	5.01	49.4	6.03
	平均	154.8	5.47	49.7	7.41
那覇教育事務所	那覇市	155.2	5.11	49.6	7.15
	浦添市	155.0	5.33	49.6	7.09
	久米島町	155.9	5.02	53.7	6.98
	南大東村	155.3	4.84	48.9	8.19
	北大東村	153.0	5.00	62.5	12.50
	平均	155.2	5.18	49.7	7.17
島尻教育事務所	糸満市	154.7	5.37	49.5	7.68
	豊見城市	154.6	5.49	48.8	7.22
	南城市	154.9	5.32	49.7	7.65
	与那原町	155.0	4.87	49.5	9.58
	南風原町	155.4	4.88	49.8	6.49
	八重瀬町	154.7	5.23	48.8	7.27
	渡嘉敷村	160.3	1.25	57.3	3.86
	座間味村	159.7	2.49	52.7	1.25
	栗国村	155.7	7.85	47.5	6.75
	渡名喜村	158.0	0.05	55.0	0.05
	平均	154.9	5.29	49.3	7.53
宮古教育事務所	宮古島市	156.0	5.28	51.8	8.07
	多良間村	154.9	4.33	53.2	5.71
	平均	155.9	5.25	51.9	7.98
八重山教育事務所	石垣市	155.2	5.63	51.0	8.63
	竹富町	155.9	6.01	52.3	6.36
	与那国町	154.7	3.53	55.6	4.50
	平均	155.2	5.60	51.3	8.42
県 平 均		154.9	5.36	49.8	7.43

表 11 都道府県別

男子		単位：%											
区 分	幼稚園	小 学 校						中 学 校			高 等 学 校		
	5歳	6歳	7歳	8歳	9歳	10歳	11歳	12歳	13歳	14歳	15歳	16歳	17歳
全 国	2.78	4.39	5.65	7.24	9.52	9.99	9.69	9.89	8.69	8.04	11.57	9.93	10.71
北 海 道	3.17	6.67	9.90	10.85	15.73	14.92	16.56	13.77	11.88	12.19	11.87	9.51	15.12
青 森	4.61	7.91	9.55	10.68	13.51	13.01	12.58	15.58	11.33	11.23	16.45	15.87	14.28
岩 手	3.85	6.11	7.55	12.99	13.20	13.10	13.41	12.96	11.47	9.33	11.93	13.39	14.83
宮 城	6.26	7.88	6.52	10.92	12.05	12.79	13.56	14.05	9.51	8.65	18.47	11.09	11.46
秋 田	4.43	7.26	8.74	14.01	16.29	9.89	12.32	14.58	12.99	9.52	12.56	12.94	14.35
山 形	3.59	7.08	7.48	8.45	10.67	13.14	14.17	12.91	8.77	11.49	13.07	12.04	10.71
福 島	6.75	5.32	8.64	14.76	14.53	19.48	16.33	12.62	12.32	9.97	12.68	14.67	8.62
茨 城	3.56	6.66	7.02	8.93	12.28	11.55	10.96	10.59	9.70	8.81	13.57	9.82	14.33
栃 木	3.24	5.77	8.82	9.42	11.72	14.79	13.23	12.26	11.09	8.07	13.94	14.48	12.82
群 馬	5.70	5.90	7.48	8.04	9.20	9.44	10.63	15.81	11.51	8.55	13.25	13.29	9.52
埼 玉	2.57	4.93	6.05	5.88	7.03	11.97	10.52	10.35	7.93	6.63	13.67	12.60	11.74
千 葉	3.42	5.21	6.21	5.65	11.30	10.10	10.61	9.61	7.95	8.45	12.28	9.01	10.18
東 京	2.19	3.27	6.88	7.72	8.35	9.08	8.35	8.44	8.31	7.07	13.21	11.08	11.58
神 奈 川	1.94	4.38	4.63	5.59	10.04	8.20	7.51	8.03	7.24	5.84	10.24	7.35	7.66
新 潟	2.75	4.20	7.87	8.50	10.19	12.28	8.89	7.87	9.88	5.54	11.18	8.79	8.96
富 山	1.98	4.99	4.43	6.99	8.77	7.38	11.52	10.76	6.31	7.84	13.70	12.38	12.73
石 川	2.43	3.57	5.71	9.13	11.34	10.91	10.93	9.41	7.50	7.08	15.17	8.40	11.82
福 井	1.84	4.42	4.33	5.01	10.17	9.52	8.43	7.15	6.77	6.15	9.69	9.19	8.14
山 梨	2.37	5.11	8.13	7.66	8.88	11.96	13.63	13.72	12.54	11.13	12.16	8.20	12.89
長 野	2.72	3.54	5.99	6.29	10.71	9.24	7.79	9.59	8.00	7.06	14.60	10.03	12.34
岐 阜	2.18	4.48	3.39	8.72	6.95	8.69	9.22	9.89	5.98	7.29	5.72	11.80	13.56
静 岡	1.86	3.28	5.79	6.58	7.37	8.25	7.20	8.89	9.27	7.09	10.30	8.49	6.90
愛 知	3.19	4.14	4.89	7.79	9.75	9.98	7.69	9.34	8.37	6.33	7.94	8.87	12.11
三 重	1.86	4.26	3.43	6.76	9.56	9.99	10.29	9.77	8.81	9.81	8.95	7.36	10.87
滋 賀	2.26	5.26	5.28	5.10	5.82	5.60	6.95	7.11	8.33	6.56	8.30	4.94	9.57
京 都	1.54	3.18	4.46	5.60	7.80	11.26	8.51	6.77	7.96	7.07	8.96	12.75	13.04
大 阪	1.90	3.28	3.00	4.55	6.09	8.67	10.12	8.82	8.86	7.96	8.92	8.81	10.33
兵 庫	3.02	2.10	4.51	4.58	7.99	7.70	6.17	8.29	7.71	8.36	10.20	6.12	4.04
奈 良	2.01	4.21	5.02	8.63	9.87	8.80	8.14	8.91	4.96	5.38	11.98	9.83	8.90
和 歌 山	4.65	5.79	7.46	8.62	10.18	9.72	10.84	11.44	9.37	6.04	14.41	12.36	10.80
鳥 取	2.64	4.86	4.71	4.41	10.77	6.68	8.47	8.21	7.32	7.55	12.62	8.86	12.98
島 根	0.25	4.21	6.03	4.66	9.12	7.22	6.35	7.64	6.05	7.61	8.75	9.59	9.12
岡 山	2.59	2.91	4.91	5.41	8.76	10.72	9.25	10.57	7.96	9.49	9.88	7.47	9.73
広 島	2.85	4.02	4.37	5.43	6.84	6.50	8.29	10.11	8.20	10.35	10.12	11.33	10.49
山 口	3.30	3.50	3.42	9.86	8.23	6.06	8.30	8.32	8.32	6.97	8.24	6.78	8.90
徳 島	3.16	3.62	6.65	9.74	11.17	12.40	11.21	12.33	11.48	9.46	16.72	12.29	13.91
香 川	3.56	3.56	4.92	5.92	8.91	6.61	9.09	9.76	8.61	6.99	11.48	9.72	9.07
愛 媛	1.50	4.06	5.53	8.37	8.39	9.08	8.87	10.77	6.10	8.31	12.96	9.93	15.95
高 知	2.49	2.51	7.02	11.96	9.93	9.14	11.87	11.64	10.40	9.66	17.87	11.12	14.50
福 岡	3.04	2.52	3.84	6.44	10.69	7.74	8.99	8.50	8.02	8.35	11.72	7.82	9.87
佐 賀	2.06	5.57	5.98	9.79	9.58	10.51	12.46	11.79	9.72	6.91	7.32	9.79	8.09
長 崎	3.55	3.90	3.43	4.48	6.11	8.61	12.11	8.55	7.03	10.61	7.92	10.21	10.94
熊 本	2.48	5.88	6.00	8.15	11.30	11.02	8.80	11.04	8.78	9.54	12.24	9.90	8.98
大 分	1.12	6.53	4.79	9.67	13.23	8.64	11.10	10.70	9.81	10.08	18.13	13.30	12.44
宮 崎	2.22	6.60	9.47	9.69	8.73	12.56	10.37	12.79	10.72	9.63	15.29	10.40	11.14
鹿 児 島	2.61	4.39	5.78	6.34	10.00	9.11	7.68	8.44	9.91	9.10	12.15	12.36	10.20
沖 縄	2.86	5.20	6.27	9.28	12.29	13.70	13.01	11.37	9.53	10.28	13.67	10.44	8.74

(注) 全国、沖縄県を除く各都道府県、及び沖縄県の幼稚園・高等学校の数値は、平成29年度文部科学省学校保健統計調査(標本調査)速報による。

肥満傾向児の出現率

女子		単位：%											
区分	幼稚園	小学校						中学校			高等学校		
	5歳	6歳	7歳	8歳	9歳	10歳	11歳	12歳	13歳	14歳	15歳	16歳	17歳
全国	2.67	4.42	5.24	6.55	7.70	7.74	8.72	8.01	7.45	7.01	7.96	7.38	7.96
北海道	2.64	5.68	6.33	8.92	10.98	8.66	11.80	10.10	10.02	9.65	10.15	10.05	5.98
青森	5.38	6.91	10.54	9.72	11.61	10.45	9.05	10.93	10.42	10.25	12.58	9.67	13.74
岩手	3.46	7.87	10.27	11.05	8.98	12.08	9.93	11.05	12.59	10.07	11.12	10.67	10.75
宮城	4.41	7.86	8.95	8.43	9.25	10.25	10.82	10.12	7.81	7.16	9.66	9.72	9.59
秋田	5.03	7.47	9.68	7.35	10.29	10.93	12.74	11.23	8.79	8.20	11.79	6.20	11.02
山形	1.02	6.09	4.47	9.18	8.70	14.08	12.31	12.33	10.14	10.10	10.46	7.46	8.35
福島	6.31	6.86	9.43	10.48	9.72	13.33	14.05	12.21	11.12	11.61	11.58	11.48	9.69
茨城	3.16	4.22	6.75	7.14	11.21	11.30	10.96	11.38	8.40	9.66	8.30	12.00	11.29
栃木	3.24	4.19	7.17	8.89	8.54	9.34	9.30	11.03	9.01	10.08	6.23	8.49	10.65
群馬	3.34	6.21	7.03	7.01	6.33	10.83	9.07	8.55	9.29	9.42	9.75	10.67	10.35
埼玉県	2.39	4.16	5.64	5.88	7.58	8.22	5.33	6.81	6.37	4.78	9.39	6.98	6.57
千葉県	2.84	4.18	5.78	7.35	6.67	6.72	8.75	7.26	6.84	6.99	7.87	7.03	7.38
東京都	2.52	4.23	2.45	6.22	8.16	7.35	9.18	7.00	6.63	6.42	6.39	8.33	8.15
神奈川県	2.12	5.20	3.36	5.55	6.69	7.35	7.38	6.47	6.22	5.56	5.54	4.59	5.21
新潟県	2.89	2.93	6.60	7.69	9.27	8.05	10.94	5.83	5.98	5.27	9.19	6.64	11.91
富山県	0.63	1.03	4.67	6.89	7.96	6.89	8.22	6.55	10.70	4.14	7.68	9.64	7.35
石川県	2.45	3.60	3.94	5.36	6.87	7.36	7.97	9.22	5.98	6.73	8.43	5.86	6.64
福井県	2.41	2.35	5.76	5.00	6.07	7.79	6.42	7.98	7.24	4.59	6.87	5.70	8.38
山梨県	2.21	5.47	6.96	7.32	5.91	8.15	10.79	8.30	10.04	9.32	6.46	8.57	7.31
長野県	2.10	3.63	5.07	6.26	6.58	5.34	8.55	5.99	7.74	5.50	7.07	7.77	9.26
岐阜県	3.83	3.37	6.76	6.33	6.06	6.35	6.11	7.14	6.47	6.82	7.22	5.48	6.61
静岡県	1.68	4.03	3.09	5.09	5.54	4.93	7.22	8.93	6.23	5.13	10.48	7.56	5.99
愛知県	2.32	3.55	4.82	6.32	6.95	6.59	8.30	5.49	6.39	4.82	6.39	6.15	6.33
三重県	1.63	3.81	4.45	5.63	5.16	8.43	8.24	6.43	7.03	7.47	6.64	5.53	8.36
滋賀県	2.20	3.58	2.61	3.86	7.83	4.49	6.40	5.03	5.82	4.58	8.23	7.07	7.18
京都府	3.45	2.85	4.89	5.88	4.67	7.22	6.25	7.67	5.74	4.40	8.04	6.37	8.78
大阪府	2.16	3.56	3.90	7.10	8.27	6.86	7.23	7.62	5.76	7.18	6.23	5.70	7.33
兵庫県	1.77	3.51	5.86	5.75	6.78	6.17	8.13	6.62	5.78	6.73	6.87	5.65	5.87
奈良県	0.89	3.06	5.14	4.94	7.65	7.54	8.03	5.10	5.83	6.02	7.07	4.99	5.51
和歌山県	5.77	4.09	4.23	6.08	8.92	7.41	8.14	8.68	9.20	6.09	5.01	7.49	8.86
鳥取県	1.44	3.96	6.32	4.15	8.16	5.38	7.84	5.62	8.43	7.56	6.99	8.27	6.19
島根県	1.25	4.18	5.28	4.09	5.77	5.23	8.33	7.88	7.36	7.30	10.57	6.55	8.15
岡山県	2.24	4.54	7.31	5.62	7.56	8.53	8.77	7.13	7.74	7.44	10.10	5.29	8.38
広島県	2.47	5.50	3.96	5.84	7.02	7.33	11.19	10.00	8.81	8.72	7.98	6.16	5.21
山口県	1.89	4.49	6.04	7.78	5.03	6.33	8.88	7.28	10.15	7.06	4.58	4.78	10.85
徳島県	2.14	5.68	8.06	11.95	8.80	9.75	8.33	8.33	8.68	7.84	9.60	13.18	12.00
香川県	4.56	4.02	6.08	6.14	6.99	8.08	6.60	6.16	6.85	8.50	6.56	9.20	6.64
愛媛県	4.35	6.83	6.76	4.84	7.04	8.25	7.95	9.70	8.78	8.52	11.63	11.54	7.79
高知県	3.51	3.81	5.09	10.46	7.04	12.77	11.74	9.92	10.61	8.83	11.96	8.32	10.72
福岡県	2.60	4.45	4.83	3.96	8.45	6.20	9.66	8.67	8.40	7.99	8.70	6.98	9.75
佐賀県	1.51	4.73	5.62	7.39	8.39	7.49	9.84	9.29	10.57	11.22	8.91	5.59	7.24
長崎県	2.58	2.93	8.12	6.99	7.42	5.48	9.78	9.74	7.19	5.42	9.14	6.78	8.28
熊本県	3.17	4.91	5.68	8.38	7.83	8.19	7.91	10.17	7.83	7.56	9.43	8.40	10.52
大分県	4.64	6.72	5.10	7.66	9.44	9.06	11.16	12.27	10.76	8.90	12.01	9.85	9.51
宮崎県	3.25	5.75	5.79	7.56	6.78	7.23	9.14	13.09	10.48	11.25	9.99	11.37	13.44
鹿児島県	3.35	4.06	6.60	7.66	9.63	11.42	12.62	9.24	7.07	7.98	6.73	8.10	11.66
沖縄県	4.55	4.94	7.08	8.44	8.87	10.05	11.00	11.44	10.84	10.01	7.93	7.59	9.72

表 12 都道府県別

男子		単位：%												
区 分	幼稚園	小 学 校						中 学 校			高 等 学 校			
	5歳	6歳	7歳	8歳	9歳	10歳	11歳	12歳	13歳	14歳	15歳	16歳	17歳	
全 国	0.33	0.47	0.53	0.95	1.57	2.66	3.27	2.96	2.25	2.05	3.00	2.49	2.08	
北 海 道	0.09	0.72	0.37	1.41	1.03	2.02	2.17	3.05	2.22	2.83	2.79	2.53	2.69	
青 森	0.18	0.20	0.62	0.29	1.18	2.04	2.79	1.53	1.34	2.49	1.62	3.32	1.67	
岩 手	0.30	0.22	0.62	0.22	2.62	1.48	2.57	2.51	1.28	0.77	4.25	0.46	0.42	
宮 城	0.24	1.34	0.50	1.48	1.90	2.05	1.55	1.69	2.09	2.04	3.65	3.27	1.39	
秋 田	-	0.22	0.51	1.10	0.70	3.05	1.56	1.74	1.75	1.10	3.45	0.89	0.80	
山 形	0.36	0.89	-	1.52	1.12	1.18	2.10	2.75	1.91	2.16	3.11	3.26	0.87	
福 島	-	0.25	1.51	0.19	0.82	2.28	3.61	3.03	1.99	1.51	3.00	5.08	1.25	
茨 城	0.11	0.72	0.41	0.65	1.19	3.09	3.22	2.56	2.86	2.35	2.77	1.15	0.90	
栃 木	-	0.19	0.55	0.56	0.85	3.21	1.89	3.00	1.92	1.83	1.65	2.14	2.15	
群 馬	0.33	-	0.69	1.10	1.93	2.33	2.63	2.18	1.66	1.19	1.61	2.22	2.79	
埼 玉	0.18	0.67	0.50	1.29	2.41	2.12	4.55	2.65	2.29	1.81	2.93	3.24	1.31	
千 葉	0.24	0.97	0.67	0.71	1.13	4.01	2.32	2.96	1.95	1.57	3.61	1.60	2.61	
東 京	0.36	0.92	0.62	0.78	1.05	2.44	3.95	4.04	2.90	2.67	4.03	2.91	2.41	
神 奈 川	0.40	-	0.80	0.88	2.58	3.04	3.03	3.56	2.40	2.77	2.96	3.20	2.01	
新 潟	-	0.30	1.30	2.16	4.08	4.78	4.24	3.45	1.74	1.85	4.06	4.08	2.77	
富 山	0.23	0.16	0.33	0.40	1.55	3.24	2.38	2.97	2.13	1.55	4.27	2.86	1.35	
石 川	-	0.18	-	0.97	2.59	2.14	3.21	1.97	2.72	2.56	2.69	2.90	1.68	
福 井	0.29	-	-	0.43	1.75	1.69	2.24	2.04	1.38	1.38	1.90	2.65	2.43	
山 梨	-	0.77	0.34	0.56	1.50	3.57	4.03	1.90	2.28	1.57	3.86	1.45	2.41	
長 野	1.51	0.91	0.70	1.23	0.60	1.42	4.02	2.80	2.15	2.68	2.62	3.84	1.49	
岐 阜	0.60	0.21	1.17	1.78	0.82	3.39	3.49	1.99	2.67	2.62	0.83	1.23	2.09	
静 岡	0.58	0.39	0.41	1.17	1.68	1.78	3.52	2.65	1.72	1.87	2.31	1.99	2.39	
愛 知	1.13	0.14	0.18	0.93	1.15	2.75	3.21	3.65	2.31	1.64	4.03	2.76	2.65	
三 重	-	1.05	0.43	1.01	0.81	3.16	4.19	3.03	1.22	1.72	2.52	0.70	2.48	
滋 賀	0.09	-	0.62	0.50	2.23	3.59	4.52	4.25	1.82	2.52	3.33	1.58	1.72	
京 都	0.15	0.20	1.35	1.32	3.51	4.70	4.36	4.03	2.61	2.98	3.50	3.11	1.55	
大 阪	0.51	0.36	0.35	1.01	1.81	2.41	4.12	3.11	3.38	1.69	2.65	2.67	3.70	
兵 庫	0.15	-	0.31	1.26	2.19	4.18	3.79	3.56	2.31	2.67	3.59	2.11	1.74	
奈 良	0.47	0.15	0.99	0.41	1.15	2.77	2.08	2.34	2.84	2.32	4.35	2.42	1.15	
和 歌 山	0.34	0.20	0.22	2.29	1.28	3.03	2.02	2.49	1.55	1.69	0.76	2.59	1.81	
鳥 取	0.15	1.06	-	0.80	1.07	2.20	2.18	2.88	2.25	1.56	3.48	2.32	2.84	
島 根	0.11	1.18	0.90	1.39	0.94	1.89	2.50	2.17	0.90	2.57	2.37	1.57	2.90	
岡 山	0.24	0.79	0.46	1.27	1.54	1.90	4.23	2.26	2.65	2.27	1.95	2.11	3.02	
広 島	-	0.77	0.56	0.73	1.81	1.67	2.13	2.76	1.63	2.19	3.14	2.24	2.14	
山 口	0.19	-	0.20	1.31	0.78	1.96	3.11	1.94	1.40	1.65	3.75	3.19	2.44	
徳 島	0.41	-	0.17	0.66	0.50	2.13	2.14	3.18	1.15	1.66	3.95	1.81	1.66	
香 川	0.11	0.43	-	0.93	1.50	1.87	1.78	1.29	2.62	1.28	1.79	4.07	1.75	
愛 媛	0.71	-	0.30	0.91	1.37	2.81	3.16	2.50	2.53	1.45	2.05	2.94	0.80	
高 知	0.45	0.54	0.37	1.14	0.85	3.11	2.52	1.46	0.82	1.62	3.66	1.76	1.48	
福 岡	-	0.38	0.47	0.47	0.87	2.37	3.46	2.82	2.50	1.95	1.79	1.79	0.90	
佐 賀	0.18	-	0.59	0.94	1.23	2.09	3.22	2.61	2.61	1.82	2.78	1.79	0.87	
長 崎	0.35	0.74	0.54	0.98	0.60	1.21	2.42	2.41	0.80	1.71	3.11	0.43	1.22	
熊 本	0.44	0.32	0.63	0.51	1.59	2.30	2.09	2.75	2.11	1.05	2.54	1.54	2.43	
大 分	0.40	0.41	0.36	0.34	0.83	3.14	3.10	2.39	1.99	2.02	2.65	3.42	2.94	
宮 崎	0.91	0.71	0.76	0.66	1.05	2.26	2.56	1.75	1.77	1.24	1.43	0.96	2.56	
鹿 児 島	-	0.16	0.53	0.64	0.72	2.31	2.73	0.99	0.97	1.15	3.03	1.99	2.13	
沖 縄	0.48	0.36	0.45	0.65	0.99	1.50	1.73	2.65	2.96	3.54	2.42	2.72	0.75	

(注) 全国、沖縄県除く各都道府県、及び沖縄県の幼稚園・高等学校の数値は、平成29年度文部科学省学校保健統計調査(標本調査)速報による。

瘦身傾向児の出現率

女子

単位：%

区分	幼稚園	小学校						中学校			高等学校		
	5歳	6歳	7歳	8歳	9歳	10歳	11歳	12歳	13歳	14歳	15歳	16歳	17歳
全 国	0.29	0.64	0.61	1.07	1.86	2.43	2.52	4.36	3.69	2.74	2.24	1.87	1.69
北 海 道	0.37	0.32	1.74	2.21	2.73	3.06	1.74	5.12	3.73	2.40	3.69	1.58	0.98
青 森	-	0.76	0.46	1.34	1.77	3.91	3.22	2.64	2.04	1.50	1.91	1.86	1.31
岩 手	0.18	0.65	0.17	0.70	1.27	0.92	2.98	3.60	1.98	3.12	2.37	1.60	0.47
宮 城	0.41	0.59	0.88	1.15	0.69	2.17	3.30	3.35	3.17	3.08	1.11	1.47	0.20
秋 田	0.39	0.86	0.54	0.92	2.12	2.32	1.45	3.29	1.38	1.83	1.92	2.67	1.14
山 形	0.23	0.89	-	0.56	1.20	0.86	2.24	3.78	2.23	2.33	1.46	0.91	1.63
福 島	-	0.51	0.46	0.41	2.86	1.40	2.05	3.39	2.59	1.16	1.67	0.90	0.75
茨 城	0.24	1.46	0.40	-	1.36	1.39	1.49	2.74	1.91	2.15	1.92	1.17	0.91
栃 木	0.13	0.29	0.22	-	2.64	1.24	1.17	5.42	3.24	2.04	1.56	3.02	1.36
群 馬	0.16	0.60	0.87	1.06	2.26	3.26	1.26	5.03	3.16	2.59	1.88	1.50	0.78
埼 玉	0.32	0.73	0.35	0.85	1.66	4.40	2.35	5.08	5.12	3.22	1.65	0.64	1.76
千 葉	0.09	0.22	1.28	0.66	3.26	2.01	1.48	5.71	3.70	2.78	3.11	2.43	2.79
東 京	0.40	1.33	0.81	1.33	2.43	2.37	2.48	4.57	4.95	3.53	2.01	1.84	2.33
神 奈 川	0.45	0.54	0.34	1.64	1.94	2.01	3.41	4.85	3.63	4.38	1.43	1.51	1.47
新 潟	0.12	0.79	0.39	1.52	1.00	3.45	4.17	3.92	4.87	2.02	1.54	3.36	1.17
富 山	0.64	0.48	0.42	1.13	1.16	2.98	3.81	4.06	3.02	2.13	4.26	1.18	2.35
石 川	-	0.79	0.70	1.30	1.93	1.44	2.52	4.90	4.27	2.82	1.52	1.12	3.30
福 井	0.35	0.61	0.74	0.16	1.16	3.23	2.23	3.31	2.57	2.32	1.11	1.89	1.16
山 梨	0.19	0.19	0.88	0.37	2.07	2.27	2.08	3.12	3.25	2.01	0.92	2.75	1.19
長 野	0.30	0.72	0.15	1.54	0.82	1.64	3.21	5.94	3.88	2.10	1.25	2.80	2.17
岐 阜	-	0.43	0.24	0.21	1.52	1.75	2.61	3.71	4.37	4.27	2.70	1.99	1.23
静 岡	0.13	0.76	0.25	0.86	1.81	2.15	2.91	3.80	2.91	1.91	2.59	2.38	1.59
愛 知	0.11	0.83	0.77	1.94	2.33	1.66	1.89	5.24	2.89	2.66	2.09	1.52	1.27
三 重	0.79	0.88	0.70	0.88	1.14	2.48	1.83	4.24	3.33	3.69	2.75	2.23	1.92
滋 賀	0.44	0.36	0.41	1.02	2.41	3.58	2.18	5.19	3.49	1.83	2.43	1.79	1.04
京 都	0.44	0.14	1.22	1.39	1.97	2.14	3.62	5.36	5.20	2.12	3.45	1.92	1.68
大 阪	-	0.58	0.23	0.45	1.75	1.43	4.46	4.98	3.58	2.76	2.96	2.56	1.53
兵 庫	0.15	0.45	0.39	1.12	0.62	4.21	2.97	3.91	5.07	2.91	2.57	2.03	1.72
奈 良	0.55	0.94	0.22	0.33	2.33	3.80	2.44	3.71	3.93	2.66	3.82	2.08	2.32
和 歌 山	0.13	0.64	0.45	0.95	3.06	2.49	1.84	4.58	4.02	1.63	1.75	2.00	2.59
鳥 取	0.89	0.64	0.88	0.88	0.81	2.51	2.60	3.62	3.17	2.46	2.55	0.94	2.50
島 根	-	0.18	-	0.55	1.65	2.78	2.02	3.52	3.31	1.57	2.51	1.52	1.14
岡 山	0.64	0.22	0.60	1.30	2.02	1.40	3.33	3.75	3.32	2.17	3.58	2.78	0.38
広 島	-	0.39	0.34	1.34	1.37	2.93	1.68	3.03	3.61	2.33	3.52	1.07	0.90
山 口	1.29	-	-	0.37	0.90	0.73	2.82	3.59	2.22	1.59	2.70	0.89	2.25
徳 島	0.11	0.58	1.83	0.69	2.66	1.77	1.52	4.90	2.38	2.54	1.77	1.57	1.36
香 川	0.80	0.20	0.63	0.77	1.40	2.64	1.27	2.82	3.15	2.92	1.53	1.29	2.29
愛 媛	0.57	-	0.41	0.96	1.64	2.62	1.39	4.01	2.82	2.28	2.25	1.86	1.48
高 知	0.41	-	0.39	-	0.53	2.84	2.88	3.49	1.77	1.75	3.50	2.96	2.37
福 岡	0.26	0.78	0.97	1.09	2.36	3.16	2.73	4.21	4.28	3.36	1.44	2.40	3.59
佐 賀	0.58	0.37	0.40	0.44	0.97	1.88	1.83	2.75	2.21	1.62	2.61	1.72	0.90
長 崎	0.40	1.11	0.29	0.63	1.17	3.29	0.88	2.86	2.41	1.55	1.49	1.59	2.09
熊 本	-	0.78	0.21	0.68	1.03	3.37	1.65	2.95	3.96	3.54	1.71	1.01	2.50
大 分	1.50	0.42	-	0.97	1.38	4.51	2.31	3.28	3.01	0.84	2.40	2.14	1.35
宮 崎	1.26	0.18	1.44	0.88	2.45	1.71	1.82	3.17	1.73	1.98	1.43	2.44	2.07
鹿 児 島	0.15	0.39	0.89	0.99	0.57	1.26	1.63	3.43	3.78	1.97	2.26	3.08	1.46
沖 縄	0.10	0.37	0.52	1.03	1.37	1.66	2.13	2.78	3.05	2.30	1.31	1.75	1.55

表13 年齢別 肥満傾向児の出現率の年次推移

(計) (%)

区 分	幼稚園	小 学 校						中 学 校			高 等 学 校		
	5歳	6歳	7歳	8歳	9歳	10歳	11歳	12歳	13歳	14歳	15歳	16歳	17歳
平成26年	2.81	4.00	6.23	8.34	10.41	10.35	11.56	10.28	9.04	8.12	9.09	7.71	11.07
27年	2.13	3.46	5.27	7.30	8.00	9.64	10.53	11.00	11.06	8.02	10.94	6.96	9.86
28年	2.90	5.76	7.47	9.86	12.23	12.89	12.58	11.74	10.47	10.27	10.73	9.12	8.99
29年	3.70	5.07	6.67	8.86	10.61	11.90	12.03	11.40	10.17	10.15	10.82	9.02	9.22

(男) (%)

区 分	幼稚園	小 学 校						中 学 校			高 等 学 校		
	5歳	6歳	7歳	8歳	9歳	10歳	11歳	12歳	13歳	14歳	15歳	16歳	17歳
平成26年	1.74	4.72	8.35	7.90	9.45	11.16	13.35	11.79	8.77	9.80	10.17	8.94	10.68
27年	2.00	2.61	5.34	6.42	7.98	9.88	11.44	10.03	13.46	8.08	12.44	7.56	11.18
28年	3.30	5.10	7.46	10.62	13.52	14.59	13.41	11.34	10.00	10.00	11.39	11.22	11.42
29年	2.86	5.20	6.27	9.28	12.29	13.70	13.01	11.37	9.53	10.28	13.67	10.44	8.74

(女) (%)

区 分	幼稚園	小 学 校						中 学 校			高 等 学 校		
	5歳	6歳	7歳	8歳	9歳	10歳	11歳	12歳	13歳	14歳	15歳	16歳	17歳
平成26年	3.89	3.26	4.05	8.81	11.43	9.51	9.61	8.70	9.32	6.32	8.01	6.45	11.74
27年	2.27	4.34	5.20	8.22	8.02	9.39	9.58	12.06	8.56	7.96	9.38	6.37	8.53
28年	2.48	6.45	7.48	9.05	10.90	11.09	11.71	12.16	10.98	10.55	10.06	6.96	6.59
29年	4.55	4.94	7.08	8.44	8.87	10.05	11.00	11.44	10.84	10.01	7.93	7.59	9.72

- (注) 1. 平成27年度以前の数値は、文部科学省学校保健統計調査(標本調査)による。
 2. 平成28年度以降の幼稚園及び高等学校の数値は、文部科学省学校保健統計調査(標本調査)速報による。
 3. 肥満傾向児とは、以下の式により性別・年齢別・身長別標準体重から求めた肥満度が20%以上の者。
 肥満度 = (実測体重 - 身長別標準体重) / 身長別標準体重 × 100 (%)

表14 年齢別 痩身傾向児の出現率の年次推移

(計) (％)

区 分	幼稚園	小 学 校						中 学 校			高 等 学 校		
	5歳	6歳	7歳	8歳	9歳	10歳	11歳	12歳	13歳	14歳	15歳	16歳	17歳
平成26年	0.26	0.52	1.19	1.17	0.86	1.72	1.94	3.02	2.06	1.67	2.43	3.50	1.68
27年	0.63	0.14	0.46	1.13	1.28	2.49	2.34	2.30	1.75	1.96	1.27	2.41	1.62
28年	0.26	0.44	0.48	0.62	1.24	1.64	2.05	3.99	4.21	4.10	1.74	2.05	2.54
29年	0.29	0.37	0.49	0.84	1.18	1.58	1.92	2.72	3.01	2.95	1.87	2.23	1.14

(男) (％)

区 分	幼稚園	小 学 校						中 学 校			高 等 学 校		
	5歳	6歳	7歳	8歳	9歳	10歳	11歳	12歳	13歳	14歳	15歳	16歳	17歳
平成26年	-	0.52	0.63	0.74	0.45	1.19	2.53	1.97	1.04	1.95	2.86	3.22	1.92
27年	0.93	-	0.23	0.20	1.51	1.51	2.99	2.12	1.02	1.93	1.23	1.30	1.38
28年	-	0.43	0.52	0.51	0.94	1.49	1.86	3.84	4.52	4.83	1.98	2.40	3.94
29年	0.48	0.36	0.45	0.65	0.99	1.50	1.73	2.65	2.96	3.54	2.42	2.72	0.75

(女) (％)

区 分	幼稚園	小 学 校						中 学 校			高 等 学 校		
	5歳	6歳	7歳	8歳	9歳	10歳	11歳	12歳	13歳	14歳	15歳	16歳	17歳
平成26年	0.53	0.53	1.77	1.63	1.30	2.27	1.31	4.12	3.11	1.38	1.99	3.79	1.44
27年	0.32	0.29	0.71	2.08	1.03	3.53	1.66	2.50	2.50	1.99	1.30	3.51	1.86
28年	0.52	0.46	0.44	0.74	1.56	1.80	2.26	4.14	3.86	3.33	1.49	1.70	1.16
29年	0.10	0.37	0.52	1.03	1.37	1.66	2.13	2.78	3.05	2.30	1.31	1.75	1.55

- (注) 1. 平成27年度以前の数値は、文部科学省学校保健統計調査(標本調査)による。
 2. 平成28年度以降の幼稚園及び高等学校の数値は、文部科学省学校保健統計調査(標本調査)速報による。
 3. 痩身傾向児とは、以下の式により性別・年齢別・身長別標準体重から求めた肥満度が-20%以下の者。

$$\text{肥満度} = (\text{実測体重} - \text{身長別標準体重}) / \text{身長別標準体重} \times 100(\%)$$

沖縄県学校保健統計調査実施要項

I 調査の目的

定期健康診断の結果に基づき、児童・生徒の発育及び健康状態を明らかにして、学校保健向上の基礎資料とする。

II 調査の内容

- 1 発育に関する調査
- 2 疾病・異常に関する調査
- 3 肥満に関する調査

III 調査の対象

沖縄県公立小・中学校の児童・生徒全員を対象とする。

IV 調査系統

沖縄県教育委員会 \longleftrightarrow 市町村教育委員会 \longleftrightarrow 小学校・中学校
沖縄県教育委員会 \longleftrightarrow 県立中学校

V 調査票の提出

- 1 市町村立学校にあつては、発育状態調査票・健康状態調査票・肥満度でみた肥満調査票を作成し、メール又はCD等で所轄市町村教育委員会へ提出する。

(提出期日：市町村教育委員会が指定する日)

- 2 市町村教育委員会は、管内分をとりまとめて各学校分の調査票をメール又はCD等で沖縄県教育庁総務課長あて提出する。

県立中学校は、調査票をメール又はCD等で沖縄県教育庁総務課長あて提出する。

(提出期日：9月15日)

VI 集計について

統計的処理については、沖縄県教育庁総務課で行う。

VII 調査票配布内容

- 小学校 … 発育状態調査票（身長・体重）
健康状態調査票
肥満度調査票
- 中学校 … 発育状態調査票（身長・体重）
健康状態調査票
肥満度調査票

VIII 調査票の作成について

- 1 平成29年7月1日現在の在籍者の分について入力する。
- 2 発育状態調査票は各検査項目別（シート別）に作成する。
- 3 小学校の健康状態調査票は男女別（シート別）に作成する。

IX 調査票の入力上の注意等

ファイルは、調査票のシートのみ入力する。（他のシートについては集計上必要なものであり、入力不可となっている。）

- 1 「教育事務所」欄には、次表の区分により所轄の教育事務所の番号を入力する。
※県立中学校は「教育事務所」欄を空欄にする。（入力しない）

1. 国頭教育事務所	4. 島尻教育事務所
2. 中頭教育事務所	5. 宮古教育事務所
3. 那覇教育事務所	6. 八重山教育事務所

- 2 「教育委員会番号」「学校調査番号」は、県から通知された番号を入力する。
※県立中学校は「教育委員会番号」欄を空欄にする。（入力しない）
- 3 「TEL」「FAX」「学校所在地」「取扱者氏名」を入力する。
- 4 「調査票」欄の1は発育状態調査票、2は健康状態調査票、3は肥満度調査票である。
- 5 「学校種別」欄の1は小学校、2は中学校である。

6 「発育状態調査票」の「検査項目」欄の1は身長、2は体重である。

7 「健康状態調査票」の「性別」欄の1は男、2は女である。（小学校のみ）

8 年齢について

この調査でいう年齢とは平成29年4月1日現在の満年齢をいう。これは健康診断票に記載されている年齢のとり方と同じである。なお、各年齢に対応する生年月日の範囲は、次のとおりである。

区 分		満年齢	生 年 月 日 の 範 囲
小 学 校	第1学年	6	平成22年4月2日～平成23年4月1日
	2	7	〃 21年4月2日～ 〃 22年4月1日
	3	8	〃 20年4月2日～ 〃 21年4月1日
	4	9	〃 19年4月2日～ 〃 20年4月1日
	5	10	〃 18年4月2日～ 〃 19年4月1日
	6	11	〃 17年4月2日～ 〃 18年4月1日
中 学 校	第1学年	12	平成16年4月2日～平成17年4月1日
	2	13	〃 15年4月2日～ 〃 16年4月1日
	3	14	〃 14年4月2日～ 〃 15年4月1日

9 発育状態調査票について

- (1) 計量区分は計測値の低いものから順に入力する。（※8.4ページ入力例参照）
- (2) 「検査項目（身長・体重）」の表示と内容を取り違えないように注意する。
- (3) 健康診断に記載されている計測値を、1 cm未満、1 kg未満を四捨五入して入力する。

X 健康状態調査票における調査項目の説明

「疾病・異常者」の取扱い

「疾病・異常者」の各欄には、学校における健康診断で実施された検査項目で学校医又は学校歯科医が疾病・異常と判断した者の人数を入力する。

なお、健康診断の結果、疾病・異常と判断されなかったが、医療機関において、医師から疾病・異常と診断されており、学校生活上の健康観察が必要な者として学校でも把握している者も「疾病・異

常者」として取り扱う。

1 視力検査

「**受検者数**」：視力検査を受検した者である。（裸眼視力が1.0未満で視力を矯正している者を含む）
裸眼視力検査（国際標準に準拠した視力表を用いる）の結果、両眼又は片目の視力が1.0未満（両眼とも1.0未満の場合には低い方の視力による）と判定された者について、次の区分により記入する。ただし、裸眼視力1.0未満の者について、矯正視力検査を病院、診療所等の医療機関で行った場合、当該医療機関で再度裸眼視力検査を行い、その結果が1.0以上であると判断された者は、「裸眼視力1.0未満の者」としては扱わない。

- ①「**裸眼視力1.0未満0.7以上**」……………裸眼視力が0.9～0.7と判定された者である。
- ②「**裸眼視力0.7未満0.3以上**」……………裸眼視力が0.6～0.3と判定された者である。
- ③「**裸眼視力0.3未満**」……………裸眼視力が0.2以下と判定された者である。
- ④「**計**」……………裸眼視力が1.0未満と判定された者①②③の合計である。
- ⑤「**検査を省略した者**」……………視力を矯正している者（眼鏡又はコンタクトレンズ装着者）で、裸眼視力検査を省略した者である。ただし、欠席などの理由による未受検者はここには含まない。

2 聴力検査（調査対象：小学校6歳・7歳・8歳・10歳、中学校12歳・14歳）

「**受検者数**」：聴力検査を受けた者である。ただし、疑わしい者についてのみ検査を実施した学校では在学者全員を受検者として扱う。疑わしい者で検査を受けなかった場合及び検査結果が判明しない場合はいずれも受検者から除く。

「**難聴**」：オーディオメータを使用して検査をした場合、両耳とも1,000ヘルツにおいて30デシベル又は、4,000ヘルツにおいて25デシベル（聴力レベル表示による）相当の音が聴取できない者である。

3 尿検査

「**受検者数**」：第一次尿検査を受検した者である。

「**蛋白検出**」：蛋白第一次検査の結果、尿中に蛋白が検出（陽性又は擬陽性）された者である。

「**尿糖検出**」：糖第一次検査の結果、尿中に糖が検出（陽性）された者である。

「**潜血検出**」：第一次検査の結果、潜血反応が陽性又は擬陽性と判定された者である。

4 結核に関する検診

「**受検者数**」：「学校における結核対策マニュアル」（平成24年3月 文部科学省）において、定めら

れた問診を受けた者である。定められた内容の問診とは、以下のとおりである。

- ・本人の結核罹患歴
- ・本人の予防投薬歴（潜在性結核感染症治療歴）
- ・家族等の結核罹患歴
- ・高まん延国での居住歴
- ・自覚症状、健康状態
- ・BCG接種歴

「**結核の精密検査の対象者**」：結核に関する検診の中で、学校医の診察等の結果、精密検査（エックス線直接撮影や喀痰検査等）の対象となった者。

5 結核

「受検者数」

- ・結核に関する検診を受けた者（ただし、精密検査の対象者となった者で、その結果が調査票提出期日までに判明しなかった者については、「結核に関する検診」は受検者として取り扱うが、「結核」は未受検者として取り扱う。）
- ・個人的に医師の検査を受けて結核と判定された者。
- ・以前から結核で休養している者で、結核に関する検診を受けなかった者。

「**結核**」：精密検査（エックス線直接撮影、喀痰検査等）の結果、結核患者（肺結核、その他の結核性患者で学校保健安全法施行規則別表第1に示されている指導区分A1、A2、B1、B2、C1、C2に該当する者）として判定された者である。また、個人的に医師の診断を受けて結核と診断された者及び以前から結核で休養している者を含む。

6 歯の検査

「**受検者数**」：歯の検査を受検した者である。

(1) 「**う歯のある者**」乳歯又は永久歯がむし歯の者である。（要観察歯（C0）は含まない。）

① **処置完了者**……乳歯、永久歯を問わず、すべてのう歯の処置が完了している者である。
未処置歯が1本でもあれば、「未処置歯のある者」として扱う。

② **未処置歯のある者**……乳歯、永久歯を問わず、う歯の処置を完了していない歯が1本以上ある者である。

(2) 「**う歯のない者**」う歯のない者と判定された者である。

(3) 「**う歯以外の歯疾**」

① **歯列・咬合の者**……不正咬合の疑いがあり、専門医（歯科医師）による診断が必要とされた者をいう。小・中学校の歯・口腔の健康診断票において、「歯列・咬合」が「2」（専門医による診断が必要）と判定された者。

- ② **顎関節の者**……………顎関節症の疑いがあり、専門医（歯科医師）による診断が必要とされた者をいう。小・中学校の歯・口腔の健康診断票において、「顎関節」が「2」（専門医による診断が必要）と判定された者。
- ③ **歯垢の状態の者**……………歯に相当の付着がある者をいう。小・中学校の歯・口腔の健康診断票において、「歯垢の状態」が「2」（相当の付着がある）と判定された者。
- ④ **歯肉の状態の者**……………歯肉に炎症があり、専門医（歯科医師）による診断が必要とされた者をいう。小・中学校の歯・口腔の健康診断票において、「歯肉の状態」が「2」（専門医による診断が必要）と判定された者。
- ⑤ **要注意乳歯** ………………要注意乳歯のある者。
- ⑥ **その他の疾病・異常の者**……………上記以外の歯・口腔の疾患・異常（例えば、口角炎、口唇炎、口内炎、唇裂、口蓋裂、舌小帯異常、だ石、癒合歯のある者）をいう。
（歯石のみ及び歯周疾患要観察者（G0）は含まない。）。
- 「計」は「歯列・咬合」から「その他の疾病・異常」までの該当者の延人数を記入する。

7 永久歯のう歯等数(喪失歯及びう歯の本数) 調査対象:12歳(中学1年)のみ

「**喪失歯数**」：永久歯がう歯によって、脱落したり、抜去したりして歯がない状態の本数。

「**処置歯数**」：う歯を充填、補綴（金冠、継続歯、架工義歯の支台歯等）によって歯の機能を営むことができると思われる状態の永久歯の本数。ただし、う歯の治療中のもの及び処置は完了しているが、再発等によって処置を要するようになったものは未処置歯として取り扱う。

「**未処置歯数**」：う歯（c）と判定された永久歯の本数。要観察歯（C0）は含まない。

8 眼の検査

「**受検者数**」：眼の検査を受検した者である。

「**目の疾病・異常**」：トラコーマ、流行性角結膜炎、流行性結膜炎、伝染性結膜炎、細菌性結膜炎、ウイルス性結膜炎、その他「伝染性」又は「感染症」と明記のある疾患と判定された者、もしくは伝染性眼疾患以外の眼疾患・異常の者（疑似トラコーマ、麦粒腫（ものもらい）、眼炎、眼瞼緑炎、斜視、色覚異常（色盲、色弱）、睫毛内反、先天性色素網膜症、片眼失明、アレルギー性結膜炎等の疾患・異常と判定された者）である。

また、視力低下の原因が明らかな眼疾患・異常（例えば、網膜変性や緑内障などによるものをいい、近視、遠視、乱視等の屈折異常の者は除く。）による者も含む。

なお、眼瞼皮膚炎は「皮膚疾患のアトピー性皮膚炎の者」へ計上する。

9 耳・鼻・いん頭の検査

「**受検者数**」：耳・鼻・いん頭の検査を受検した者である。

「**耳疾患**」：難聴以外の耳疾患・異常の者である。例えば、急性又は慢性中耳炎、内耳炎、外耳炎、メニエール病、耳かいの欠損、耳垢栓塞、小耳症等の耳疾患・異常と判定された者である。

「**鼻・副鼻腔疾患**」：鼻・副鼻腔疾患・異常のある者である。例えば、慢性副鼻腔炎（蓄のう症）、慢性的症状の鼻炎、鼻ポリープ、鼻腔隔彎曲、アレルギー性鼻炎等の疾患・異常と判定された者である。ただし、インフルエンザ又はかぜによる一時的な鼻炎等の疾患・異常と判定された者は除く。

「**口腔咽喉頭疾患・異常**」：口腔咽喉頭疾患・異常のある者である。口腔の疾患・異常（例えば、口角炎、口唇炎、口内炎、唇裂、口蓋裂、舌小帯異常、だ石等のある者）、アデノイド、へんとう肥大（軽微なへんとう肥大も含む。）咽頭炎、急性又は慢性的症状の喉頭炎、へんとう炎、音声言語異常等の疾患・異常をいう。ただし、インフルエンザ又はかぜによる一時的な咽頭炎等の疾患・異常と判定された者は除く。

ここでいう口腔の疾患・異常とは、耳・鼻・咽頭の健康診断を担当した学校医が、健康診断票の「耳鼻咽喉頭疾患」の欄に記入した口腔の疾患・異常を指す。しかし、歯・口腔の健康診断票の「口腔の疾病及び異常」の欄に口腔の疾患・異常として「耳鼻咽喉頭の疾患」の欄に書かれた病名と同じ病名が書かれている時には、ここには計上せずに「口腔の疾病・異常」の欄で計上する。

10 内科的疾患等の検査

「**受検者数**」：内科的疾患等の検査を受検した者である。

「**栄養状態**」

- ① **栄養不良**……学校医により、栄養状態が不良と判定された者である。
- ② **肥満傾向**……学校医により、肥満傾向の者で教育上特に配慮を必要とすると判定された者である。教育上特に配慮を必要とする者はおおむね次のとおりである。

ア 体力・運動能力が劣っている者	イ 心理的に問題を有する者
ウ 血圧が異常の者	エ 尿検査の結果、糖・蛋白が検出された者

「**脊柱・胸郭・四肢**」：脊柱・胸郭・四肢のいずれかが、学業を行うのに支障があるような疾病・異常と判定された者である。

「**アトピー性皮膚炎**」：アトピー性皮膚炎（眼瞼皮膚炎等）と判定された者である。

「**その他の皮膚疾患**」：伝染性皮膚疾患、毛髪疾患、尋常性白斑、みずいぼ（伝染性軟属腫）等上記以外の皮膚疾患と判定された者である。

「**心臓の疾患・異常**」：心膜炎・心包炎・心内膜炎、弁膜炎、狭心症、心臓肥大、その他の心臓の疾病・異常の者である。心音不順、心雑音及び心電図異常のみの者は含まない。

ただし、以前の検診によって心臓の疾患・異常が明らかになった者・治療中の者で学校がその者の検診を省略した場合も受検者として扱い、当該検査の「受検者数」「心臓疾患異常者」欄に記入する。

「**ぜん息**」：気管支ぜん息と判定された者である。

「**腎臓疾患**」：急性腎炎、慢性腎炎、ネフローゼ等の腎臓疾患と判定された者である。該当者の取扱いは「心臓の疾患・異常」と同様である。

「**言語障害**」：話し言葉の働きに障害のある者をいい、吃音（どもり）、発音の異常、発声の異常（聞き手が理解しにくい程度の発音や声の障害）、口蓋裂、脳性麻痺等に伴う言葉の異常、難聴による発音の異常、その他情緒的原因による緘黙症、自閉症や言語中枢に障害のある失語症等の者である。

「**その他の疾病・異常**」：この調査のいずれの調査項目（疾病異常）にも該当しない疾病及び異常の者である。例えば、貧血、てんかん、ダウン症、筋ジストロフィー、多発性硬化症、起立性調整障害、卵巣腫瘍、うつ病、無脾症候群（脾臓無）、糖尿病、ADHD、植物アレルギー、非骨仮性腫瘍、脳波異常、アスペルガー、発達障害、多動性症候群、痙攣、周期嘔吐症、好中球減少症、チックなどは、この項目に計上する。

XI 肥満状態調査票における調査項目の説明

肥満度の集計方法

肥満度は、以下の計算式を使用し算出する。

$$\text{〈計算式〉 肥満度} = (\text{実測体重 (kg)} - \text{身長別標準体重 (kg)}) / \text{身長別標準体重 (kg)} \times 100 (\%)$$

$$\text{身長別標準体重 (kg)} = a \times \text{実測身長 (cm)} - b$$

表1 肥満度に基づく判定

	やせ傾向		普通	肥満傾向		
	-20%以下			20%以上		
判定	高度やせ	やせ		軽度肥満	中等度肥満	高度肥満
肥満度	-30%以下	-30%超 -20%以下	-20%超~ +20%未満	20%以上 30%未満	30%以上 50%未満	50%以上

表2 身長別標準体重を求める係数と計算式

年齢	男		女	
	a	b	a	b
5	0.386	23.699	0.377	22.750
6	0.461	32.382	0.458	32.079
7	0.513	38.878	0.508	38.367
8	0.592	48.804	0.561	45.006
9	0.687	61.390	0.652	56.992
10	0.752	70.461	0.730	68.091
11	0.782	75.106	0.803	78.846

年齢	男		女	
	a	b	a	b
12	0.783	75.642	0.796	76.934
13	0.815	81.348	0.655	54.234
14	0.832	83.695	0.594	43.264
15	0.766	70.989	0.560	37.002
16	0.656	51.822	0.578	39.057
17	0.672	53.642	0.598	42.339

（【表1・2】 児童生徒等の健康診断マニュアル（平成27年度改訂 日本学校保健会）より抜粋）
 なお、「えがお4」などの自動集計ソフトを使用して集計する場合は、「村田式」を選択する。

（注）「調査対象者数」調査票の年齢区分に該当する平成29年7月1日現在の在籍者全員を入力する。

平成 29 年度 学校保健統計調査 発育状態調査票

入力例

中学校

*入力不要。(教育委員会番号と学校調査番号を入力すると、連動される。)

教育委員会名
#N/A 教育委員会

学校名	エラー	TEL	098-866-2705	取扱者氏名	教育総務
学校所在地	那覇市東崎1-2-2	FAX	098-866-2710		

教育事務所	教育委員会番号	学校調査番号	調査票	学校種類	検査項目
0	0	0	1	2	2

*学校所在地、TEL、FAX、取扱者氏名の

性別	*身長シートに入力すると体重・座高シートへも連動される。						女						
	12		13		14		12		13		14		
年齢(歳)	年齢(歳)	年齢(歳)	年齢(歳)	年齢(歳)	年齢(歳)	年齢(歳)	年齢(歳)	年齢(歳)	年齢(歳)	年齢(歳)	年齢(歳)	年齢(歳)	
計量区分	計量区分	計量区分	計量区分	計量区分	計量区分	計量区分	計量区分	計量区分	計量区分	計量区分	計量区分	計量区分	
(中1)	(中2)	(中2)	(中3)	(中3)	(中3)	(中1)	(中2)	(中2)	(中3)	(中3)	(中3)	(中3)	
23	1	33	1	35	1	0	24	1	30	1	33	1	
24	0	34	0	36	0	1	25	0	31	0	34	1	
25	0	35	1	37	0	2	26	0	32	0	35	2	
26	0	36	0	38	1	3	27	0	33	2	36	0	
27	0	37	0	39	0	4	28	0	34	0	37	0	
28	0	38	0	40	0	5	29	0	35	0	38	0	
29	2	39	0	41	0	6	30	0	36	0	39	0	
30	4	40	0	42	0	7	31	0	37	0	40	0	
31	3	41	0	43	0	8	32	0	38	0	41	0	
32	2	42	0	44	0	9	33	0	39	0	42	0	
33	2	43	0	45	0	10	34	0	40	0	43	0	
34	1	44	1	46	1	11	35	4	41	3	44	0	
35	4	45	3	47	7	12	36	3	42	3	45	4	
36	4	46	2	48	5	13	37	2	43	5	46	2	
37	3	47	3	49	4	14	38	2	44	2	47	2	
38	2	48	3	50	3	15	39	1	45	1	48	0	
39	3	49	5	51	3	16	40	0	46	0	49	5	
40	2	50	4	52	1	17	41	2	47	2	50	3	
41	0	51	2	53	2	18	42	5	48	1	51	6	
42	0	52	1	54	4	19	43	4	49	1	52	5	
43	3	53	1	55	3	20	44	3	50	3	53	4	
44	2	54	4	56	5	21	45	1	51	2	54	2	
45	1	55	1	57	1	22	46	0	52	2	55	3	
46	2	56	1	58	4	23	47	5	53	4	56	3	
47	3	57	2	59	3	24	48	0	54	0	57	0	
48	3	58	3	60	2	25	49	0	55	0	58	1	
49	2	59	2	61	4	26	50	1	56	0	59	0	
50	4	60	2	62	3	27	51	2	57	3	60	0	
51	0	61	0	63	1	28	52	0	58	2	61	0	
52	0	62	1	64	0	29	53	1	59	0	62	2	
53	2	63	2	65	2	30	54	1	60	0	63	0	
54	2	64	0	66	2	31	55	0	61	2	64	0	
55	1	65	1	67	0	32	56	5	62	1	65	0	
56	0	66	0	68	0	33	57	0	63	0	66	1	
57	0	67	1	69	0	34	58	4	64	0	67	0	
58	0	68	0	70	1	35	59	1	65	0	68	0	
59	0	69	0	71	0	36	60	0	66	0	69	2	
60	5	70	1	72	0	37	61	0	67	0	70	0	
61	0	71	0	73	1	38	62	1	68	0	71	0	
62	2	72	1	74	0	39	63	0	69	0	72	0	
63	0	73	1	75	0	40	64	0	70	0	73	0	
64	0	74	0	76	0	41	65	0	71	0	74	1	
65	1	75	0	77	0	42	66	3	72	0	75	0	
66	0	76	0	78	0	43	67	0	73	0	76	0	
67	0	77	0	79	1	44	68	0	74	0	77	0	
68	0	78	0	80	0	45	69	0	75	0	78	0	
69	2	79	0	81	0	46	70	1	76	0	79	0	
70	0	80	0	82	0	47	71	0	77	0	80	0	
71	0	81	1	83	0	48	72	0	78	0	81	0	
72	0	82	0	84	0	49	73	0	79	0	82	0	
73	0	83	0	85	0	50	74	0	80	0	83	0	
74	0	84	0	86	0	51	75	0	81	0	84	0	
75	0	85	0	87	1	52	76	0	82	0	85	0	
76	0	86	0	88	0	53	77	0	83	0	86	0	
77	0	87	0	89	0	54	78	0	84	0	87	0	
78	0	88	0	90	0	55	79	0	85	0	88	0	
79	0	89	0	91	0	56	80	0	86	0	89	0	
80	0	90	1	92	0	57	81	0	87	0	90	0	
81	1	91	0	93	0	58	82	0	88	0	91	0	
82	0	92	0	94	0	59	83	0	89	0	92	0	
83	0	93	0	95	0	60	84	0	90	0	93	0	
84	0	94	0	96	0	61	85	0	91	0	94	0	
85	0	95	0	97	0	62	86	0	92	0	95	0	
86	0	96	0	98	0	63	87	0	93	0	96	0	
87	0	97	0	99	0	64	88	0	94	0	97	0	
88	0	98	0	100	0	65	89	0	95	0	98	0	
89	0	99	0	101	0	66	90	0	96	0	99	0	
90	0	100	0	102	0	67	91	0	97	0	100	0	
91	0	101	0	103	0	68	92	0	98	0	101	0	
92	0	102	0	104	0	69	93	0	99	0	102	0	
93	0	103	0	105	0	70	94	0	100	0	103	0	
94	0	104	0	106	0	71	95	0	101	0	104	0	
95	0	105	0	107	0	72	96	0	102	0	105	0	
96	0	106	0	108	0	73	97	0	103	0	106	0	
97	0	107	0	109	0	74	98	0	104	0	107	0	
98	0	108	0	110	0	75	99	0	105	0	108	0	
99	0	109	0	111	0	76	100	0	106	0	109	0	
100	0	110	0	112	0	77	101	0	107	0	110	0	
101	1	111	0	113	0	78	102	0	108	0	111	0	
102	0	112	0	114	0	79	103	0	109	0	112	0	
検査人員合計	70	検査人員合計	61	検査人員合計	68	検査人員合計	58	検査人員合計	54	検査人員合計	50	検査人員合計	50
平均値	46.4	平均値	52.6	平均値	55.1	平均値	45.9	平均値	45.6	平均値	51.5	平均値	50

*計量区分の最小値のセルに、各年齢の計測最小値を入力する。以下の数値は連動される。
*女子も同様。
※エラーが多い部分です。

*計量区分の最小値のセルは、0(人)にならないようにする。(検査人員が1人以上の場合)

※計量区分の最大数値を超える数値がある場合、越える分についてはファイルを2つ作成し、2つめのファイルに入力する。(※平成25年度学校保健統計調査事務取扱について【学校での事務】参照)

・平均値は、1つめの調査票に入力。
・検査人員合計は、各調査票にそれぞれの

※平均値の入力もれに注意!(計算式を入力しない)

※検査人員の数値を入力。(計算式を入力しない)

※小文字で入力する

*検査人員の集計値(入力不可)。
※「検査人員合計」の数値と不一致の場合、エラー表示される。→内訳人数要確認!

中学校

教育委員会名
#N/A 教育委員会

学校名	エラー	TEL	098-866-2705	取扱者氏名	教育 総務
学校所在地	那覇市泉崎1-2-2	FAX	098-866-2710		

教育事務所	0	教育委員会番号	0	学校調査番号	0	調査票	1	学校種類	2	検査項目	2
-------	---	---------	---	--------	---	-----	---	------	---	------	---

* 学校所在地、TEL、FAX、取扱者氏名の入力もれに注意する。

性別	男					+
	12 (中1)	13 (中2)	13 (中2)	14 (中3)	14 (中3)	
103	1	0	0	0	0	0
104	0	1	0	1	0	1
105	0	2	0	2	0	2
106	0	3	0	3	0	3
107	0	4	0	4	0	4
108	0	5	0	5	0	5
109	0	6	0	6	0	6
110	0	7	0	7	0	7
111	0	8	0	8	0	8
112	0	9	0	9	0	9
113	0	10	0	10	0	10
114	0	11	0	11	0	11
115	0	12	0	12	0	12
116	0	13	0	13	0	13
117	0	14	0	14	0	14
118	0	15	0	15	0	15
119	0	16	0	16	0	16
120	0	17	0	17	0	17
121	0	18	0	18	0	18
122	0	19	0	19	0	19
123	0	20	0	20	0	20
124	0	21	0	21	0	21
125	0	22	0	22	0	22
126	0	23	0	23	0	23
127	0	24	0	24	0	24
128	0	25	0	25	0	25
129	0	26	0	26	0	26
130	0	27	0	27	0	27
131	0	28	0	28	0	28
132	0	29	0	29	0	29
133	0	30	0	30	0	30
134	0	31	0	31	0	31
135	0	32	0	32	0	32
136	0	33	0	33	0	33
137	0	34	0	34	0	34
138	0	35	0	35	0	35
139	0	36	0	36	0	36
140	0	37	0	37	0	37
141	0	38	0	38	0	38
142	0	39	0	39	0	39
143	0	40	0	40	0	40
144	0	41	0	41	0	41
145	0	42	0	42	0	42
146	0	43	0	43	0	43
147	0	44	0	44	0	44
148	0	45	0	45	0	45
149	0	46	0	46	0	46
150	0	47	0	47	0	47
151	0	48	0	48	0	48
152	0	49	0	49	0	49
153	0	50	0	50	0	50
154	0	51	0	51	0	51
155	0	52	0	52	0	52
156	0	53	0	53	0	53
157	0	54	0	54	0	54
158	0	55	0	55	0	55
159	0	56	0	56	0	56
160	0	57	0	57	0	57
161	0	58	0	58	0	58
162	0	59	0	59	0	59
163	0	60	0	60	0	60
164	0	61	0	61	0	61
165	0	62	0	62	0	62
166	0	63	0	63	0	63
167	0	64	0	64	0	64
168	0	65	0	65	0	65
169	0	66	0	66	0	66
170	0	67	0	67	0	67
171	0	68	0	68	0	68
172	0	69	0	69	0	69
173	0	70	0	70	0	70
174	0	71	0	71	0	71
175	0	72	0	72	0	72
176	0	73	0	73	0	73
177	0	74	0	74	0	74
178	0	75	0	75	0	75
179	0	76	0	76	0	76
180	0	77	0	77	0	77
181	0	78	0	78	0	78
182	0	79	0	79	0	79
検査人員合計	1	検査人員合計	0	検査人員合計	0	
平均値	0.0	平均値	0.0	平均値	0.0	

* 計量区分最小値のセルに、1つめの調査票の計量区分外数値を入力する。以下の数値は連動される。

性別	女					+
	12 (中1)	13 (中2)	13 (中2)	14 (中3)	14 (中3)	
103	0	0	0	0	0	0
104	0	1	0	1	0	1
105	0	2	0	2	0	2
106	0	3	0	3	0	3
107	0	4	0	4	0	4
108	0	5	0	5	0	5
109	0	6	0	6	0	6
110	0	7	0	7	0	7
111	0	8	0	8	0	8
112	0	9	0	9	0	9
113	0	10	0	10	0	10
114	0	11	0	11	0	11
115	0	12	0	12	0	12
116	0	13	0	13	0	13
117	0	14	0	14	0	14
118	0	15	0	15	0	15
119	0	16	0	16	0	16
120	0	17	0	17	0	17
121	0	18	0	18	0	18
122	0	19	0	19	0	19
123	0	20	0	20	0	20
124	0	21	0	21	0	21
125	0	22	0	22	0	22
126	0	23	0	23	0	23
127	0	24	0	24	0	24
128	0	25	0	25	0	25
129	0	26	0	26	0	26
130	0	27	0	27	0	27
131	0	28	0	28	0	28
132	0	29	0	29	0	29
133	0	30	0	30	0	30
134	0	31	0	31	0	31
135	0	32	0	32	0	32
136	0	33	0	33	0	33
137	0	34	0	34	0	34
138	0	35	0	35	0	35
139	0	36	0	36	0	36
140	0	37	0	37	0	37
141	0	38	0	38	0	38
142	0	39	0	39	0	39
143	0	40	0	40	0	40
144	0	41	0	41	0	41
145	0	42	0	42	0	42
146	0	43	0	43	0	43
147	0	44	0	44	0	44
148	0	45	0	45	0	45
149	0	46	0	46	0	46
150	0	47	0	47	0	47
151	0	48	0	48	0	48
152	0	49	0	49	0	49
153	0	50	0	50	0	50
154	0	51	0	51	0	51
155	0	52	0	52	0	52
156	0	53	0	53	0	53
157	0	54	0	54	0	54
158	0	55	0	55	0	55
159	0	56	0	56	0	56
160	0	57	0	57	0	57
161	0	58	0	58	0	58
162	0	59	0	59	0	59
163	0	60	0	60	0	60
164	0	61	0	61	0	61
165	0	62	0	62	0	62
166	0	63	0	63	0	63
167	0	64	0	64	0	64
168	0	65	0	65	0	65
169	0	66	0	66	0	66
170	0	67	0	67	0	67
171	0	68	0	68	0	68
172	0	69	0	69	0	69
173	0	70	0	70	0	70
174	0	71	0	71	0	71
175	0	72	0	72	0	72
176	0	73	0	73	0	73
177	0	74	0	74	0	74
178	0	75	0	75	0	75
179	0	76	0	76	0	76
180	0	77	0	77	0	77
181	0	78	0	78	0	78
182	0	79	0	79	0	79
検査人員合計	0	検査人員合計	0	検査人員合計	0	
平均値	0.0	平均値	0.0	平均値	0.0	

・平均値はここでは入力不要。
・検査人員は2つのファイルにそれぞれ
の人数を入力する。
(2つのファイルの合計人数がその学年の)

集計値 1 0 0 0 0 0 0 0 0 0 0 0

小学校

*入力不要。(教育委員会番号と学校調査番号を入力すると、連動される)

教育委員会名
#N/A 教育委員会

学校名	エラー	TEL		取扱者氏名
学校所在地		FAX		

教育事務所	教育委員会番号	学校調査番号	調査票	学校種別	性別
0	0	0	2	1	1

エラー #N/A エラー 男

* 学校所在地、TEL、FAX、氏名の入力もれに注意する。
3 那 覇 6 八重山

※小文字で入力する

年齢(歳)		6	7	8	9	10	11	
区分		(小1)	(小2)	(小3)	(小4)	(小5)	(小6)	
視力検査	受検者数	0	0	0	0	0	0	
	裸眼視力1.0未満	1.0未満 0.7以上	0	0	0	0	0	0
		0.7未満 0.3以上	0	0	0	0	0	0
		0.3未満	0	0	0	0	0	0
		計	0	0	0	0	0	0
	検査を省略した者	0	0	0	0	0	0	
聴力検査	受検者数	0	0	0	0	0	0	
	難聴	0	0	0	0	0	0	
尿検査	受検者数	0	0	0	0	0	0	
	蛋白検出	0	0	0	0	0	0	
	糖検出	0	0	0	0	0	0	
	潜血検出	0	0	0	0	0	0	
結核に関する検診	受検者数	0	0	0	0	0	0	
	委員会での検診必要者							
	精密検査対象者	0	0	0	0	0	0	
結核	受検者数	0	0	0	0	0	0	
	結核	0	0	0	0	0	0	
寄生虫検査	受検者数							
	寄生虫卵保有							
歯科検査	受検者数	0	0	0	0	0	0	
	う歯のある者	処置完了者	0	0	0	0	0	0
		未処置歯のある者	0	0	0	0	0	0
		計	0	0	0	0	0	0
	う歯のない者	0	0	0	0	0	0	
	う歯以外の歯疾(人)	歯列・咬合	0	0	0	0	0	0
		顎関節	0	0	0	0	0	0
		歯垢の状態	0	0	0	0	0	0
		歯肉の状態	0	0	0	0	0	0
		要注意乳歯	0	0	0	0	0	0
その他の疾病及び異常		0	0	0	0	0	0	
計	0	0	0	0	0	0		
調査対象者数		0	0	0	0	0	0	

* 男子のシートに各項目入力すると女子のシートへも連動される。(数値を入力すると、エラー表示が消える。)

* 結核に関する検診と結核の受検者数は、同数になるとは限らない。

* 入力もれに注意。各調査項目の「受検者数」が、上記の「調査対象者数」を上回ることがないように注意する。(上回ると各項目の下に、「受検者エラー」と表示される。)

* 受検者数はう歯のある者と、う歯のない者の計。(小計が合わない場合、「小計エラー」と表示される。)

* 計は、処置完了者と未処置歯のある者の合計。

* 喪失歯は「歯科検査」欄のいずれにも計上しません。ただし、12歳の永久歯の場合は「永久歯のう歯等数」の「喪失歯数」に計上します。

中学校

*入力不要。(教育委員会番号と学校調査番号を入力すると、連動される)

教育委員会名
#N/A 教育委員会

学校名	エラー	TEL		取扱者氏名	
学校所在地		FAX			

教育事務所	教育委員会番号	学校調査番号	調査票	学校種別
0	0	0	2	2

エラー #N/A エラー

教育事務所	1 国頭	4 島尻
	2 中頭	5 宮古
	3 那覇	6 八重山

* 学校所在地、TEL、FAX、氏名入力もれに注意する。
※小文字で入力する

年齢(歳)	男						女			
	12 (中1)	13 (中2)	14 (中3)	15 (中1)	16 (中2)	17 (中3)	12 (中1)	13 (中2)	14 (中3)	
受検者数	0	0	0	0	0	0	0	0	0	
1.0未満 0.7以上	0	0	0	0	0	0	0	0	0	
0.7未満 0.3以上	0	0	0	0	0	0	0	0	0	
0.3未満	0	0	0	0	0	0	0	0	0	
計	0	0	0	0	0	0	0	0	0	
検査を省略した者	0	0	0	0	0	0	0	0	0	
聴力検査	受検者数	0	0	0	0	0	0	0	0	
	難聴	0	0	0	0	0	0	0	0	
尿検査	受検者数	0	0	0	0	0	0	0	0	
	蛋白検出	0	0	0	0	0	0	0	0	
	糖検出	0	0	0	0	0	0	0	0	
	潜血検出	0	0	0	0	0	0	0	0	
結核に関する検査	受検者数	0	0	0	0	0	0	0	0	
	委員会での検討必要者 精密検査対象者	0	0	0	0	0	0	0	0	
	結核	0	0	0	0	0	0	0	0	
卵検査 寄生虫	受検者数									
	寄生虫卵保有									
歯科検査	受検者数	0	0	0	0	0	0	0	0	
	う歯のある者	処置完了者	0	0	0	0	0	0	0	0
		未処置歯のある者	0	0	0	0	0	0	0	0
		計	0	0	0	0	0	0	0	0
	う歯のない者	歯列・咬合	0	0	0	0	0	0	0	0
		顎関節	0	0	0	0	0	0	0	0
		歯垢の状態	0	0	0	0	0	0	0	0
		歯肉の状態	0	0	0	0	0	0	0	0
		要注意乳歯	0	0	0	0	0	0	0	0
		その他の疾病及び異常	0	0	0	0	0	0	0	0
計		0	0	0	0	0	0	0	0	
調査対象者数	0	0	0	0	0	0	0	0		

* 各項目に数値を入力すると下段のエラー表示が消える。

* 各項目に本数を入力する。

* 結核に関する検診と結核の受検者数は、同数になるとは限らない。

* 受検者数はう歯のある者と、う歯のない者の計。(小計が合わない場合、「小計エラー」と表示される。)

* 入力もれに注意。各調査項目の「受検者数」が、上記の「調査対象者数」を上回ることがないように注意する。(上回ると各項目の下に、「受検者エラー」と表示される。)

小学校

* 必ず入力する。

教育委員会名
#N/A 教育委員会

* 入力不要。教育委員会番号から連動される。

教育事務所	教育委員会番号	学校調査番号	学校種別
			1

エラー エラー エラー

性別	男						女					
	6	7	8	9	10	11	6	7	8	9	10	11
年齢(歳)												
指数	(小1)	(小2)	(小3)	(小4)	(小5)	(小6)	(小1)	(小2)	(小3)	(小4)	(小5)	(小6)
20%以上(計)												
20%以上 30%未満												
30%以上 50%未満												
50%以上												
-20%以下(計)												
-20%以下 -30%超過												
-30%以下												
検査 人員数												

※小文字で入力する。

小学校

教育委員会名
教育委員会

学校名	TEL	取扱者 氏名
学校所在地	FAX	

教育事務所	教育委員会 番号	学校調査番号	調査票	学校種別	検査項目
			1	1	1

身長

性別	男										
	年齢 (歳)	6 計量 区分 (小1)	7 計量 区分 (小2)	8 計量 区分 (小3)	9 計量 区分 (小4)	10 計量 区分 (小5)	11 計量 区分 (小6)				
	0	0	0	0	0	0	0				
	1	1	1	1	1	1	1				
	2	2	2	2	2	2	2				
	3	3	3	3	3	3	3				
	4	4	4	4	4	4	4				
	5	5	5	5	5	5	5				
	6	6	6	6	6	6	6				
	7	7	7	7	7	7	7				
	8	8	8	8	8	8	8				
	9	9	9	9	9	9	9				
	10	10	10	10	10	10	10				
	11	11	11	11	11	11	11				
	12	12	12	12	12	12	12				
	13	13	13	13	13	13	13				
	14	14	14	14	14	14	14				
	15	15	15	15	15	15	15				
	16	16	16	16	16	16	16				
	17	17	17	17	17	17	17				
	18	18	18	18	18	18	18				
	19	19	19	19	19	19	19				
	20	20	20	20	20	20	20				
	21	21	21	21	21	21	21				
	22	22	22	22	22	22	22				
	23	23	23	23	23	23	23				
	24	24	24	24	24	24	24				
	25	25	25	25	25	25	25				
	26	26	26	26	26	26	26				
	27	27	27	27	27	27	27				
	28	28	28	28	28	28	28				
	29	29	29	29	29	29	29				
	30	30	30	30	30	30	30				
	31	31	31	31	31	31	31				
	32	32	32	32	32	32	32				
	33	33	33	33	33	33	33				
	34	34	34	34	34	34	34				
	35	35	35	35	35	35	35				
	36	36	36	36	36	36	36				
	37	37	37	37	37	37	37				
	38	38	38	38	38	38	38				
	39	39	39	39	39	39	39				
	40	40	40	40	40	40	40				
	41	41	41	41	41	41	41				
	42	42	42	42	42	42	42				
	43	43	43	43	43	43	43				
	44	44	44	44	44	44	44				
	45	45	45	45	45	45	45				
	46	46	46	46	46	46	46				
	47	47	47	47	47	47	47				
	48	48	48	48	48	48	48				
	49	49	49	49	49	49	49				
	50	50	50	50	50	50	50				
	51	51	51	51	51	51	51				
	52	52	52	52	52	52	52				
	53	53	53	53	53	53	53				
	54	54	54	54	54	54	54				
	55	55	55	55	55	55	55				
	56	56	56	56	56	56	56				
	57	57	57	57	57	57	57				
	58	58	58	58	58	58	58				
	59	59	59	59	59	59	59				
	60	60	60	60	60	60	60				
	61	61	61	61	61	61	61				
	62	62	62	62	62	62	62				
	63	63	63	63	63	63	63				
	64	64	64	64	64	64	64				
	65	65	65	65	65	65	65				
	66	66	66	66	66	66	66				
	67	67	67	67	67	67	67				
	68	68	68	68	68	68	68				
	69	69	69	69	69	69	69				
	70	70	70	70	70	70	70				
	71	71	71	71	71	71	71				
	72	72	72	72	72	72	72				
	73	73	73	73	73	73	73				
	74	74	74	74	74	74	74				
	75	75	75	75	75	75	75				
	76	76	76	76	76	76	76				
	77	77	77	77	77	77	77				
	78	78	78	78	78	78	78				
	79	79	79	79	79	79	79				
検査人員 合計	検査人員 合計	検査人員 合計	検査人員 合計	検査人員 合計	検査人員 合計	検査人員 合計	検査人員 合計				
平均値	平均値	平均値	平均値	平均値	平均値	平均値	平均値				

性別	女										
	年齢 (歳)	6 計量 区分 (小1)	7 計量 区分 (小2)	8 計量 区分 (小3)	9 計量 区分 (小4)	10 計量 区分 (小5)	11 計量 区分 (小6)				
	0	0	0	0	0	0	0				
	1	1	1	1	1	1	1				
	2	2	2	2	2	2	2				
	3	3	3	3	3	3	3				
	4	4	4	4	4	4	4				
	5	5	5	5	5	5	5				
	6	6	6	6	6	6	6				
	7	7	7	7	7	7	7				
	8	8	8	8	8	8	8				
	9	9	9	9	9	9	9				
	10	10	10	10	10	10	10				
	11	11	11	11	11	11	11				
	12	12	12	12	12	12	12				
	13	13	13	13	13	13	13				
	14	14	14	14	14	14	14				
	15	15	15	15	15	15	15				
	16	16	16	16	16	16	16				
	17	17	17	17	17	17	17				
	18	18	18	18	18	18	18				
	19	19	19	19	19	19	19				
	20	20	20	20	20	20	20				
	21	21	21	21	21	21	21				
	22	22	22	22	22	22	22				
	23	23	23	23	23	23	23				
	24	24	24	24	24	24	24				
	25	25	25	25	25	25	25				
	26	26	26	26	26	26	26				
	27	27	27	27	27	27	27				
	28	28	28	28	28	28	28				
	29	29	29	29	29	29	29				
	30	30	30	30	30	30	30				
	31	31	31	31	31	31	31				
	32	32	32	32	32	32	32				
	33	33	33	33	33	33	33				
	34	34	34	34	34	34	34				
	35	35	35	35	35	35	35				
	36	36	36	36	36	36	36				
	37	37	37	37	37	37	37				
	38	38	38	38	38	38	38				
	39	39	39	39	39	39	39				
	40	40	40	40	40	40	40				
	41	41	41	41	41	41	41				
	42	42	42	42	42	42	42				
	43	43	43	43	43	43	43				
	44	44	44	44	44	44	44				
	45	45	45	45	45	45	45				
	46	46	46	46	46	46	46				
	47	47	47	47	47	47	47				
	48	48	48	48	48	48	48				
	49	49	49	49	49	49	49				
	50	50	50	50	50	50	50				
	51	51	51	51	51	51	51				
	52	52	52	52	52	52	52				
	53	53	53	53	53	53	53				
	54	54	54	54	54	54	54				
	55	55	55	55	55	55	55				
	56	56	56	56	56	56	56				
	57	57	57	57	57	57	57				
	58	58	58	58	58	58	58				
	59	59	59	59	59	59	59				
	60	60	60	60	60	60	60				
	61	61	61	61	61	61	61				
	62	62	62	62	62	62	62				
	63	63	63	63	63	63	63				
	64	64	64	64	64	64	64				
	65	65	65	65	65	65	65				
	66	66	66	66	66	66	66				
	67	67	67	67	67	67	67				
	68	68	68	68	68	68	68				
	69	69	69	69	69	69	69				
	70	70	70	70	70	70	70				
	71	71	71	71	71	71	71				
	72	72	72	72	72	72	72				
	73	73	73	73	73	73	73				
	74	74	74	74	74	74	74				
	75	75	75	75	75	75	75				
	76	76	76	76	76	76	76				
	77	77	77	77	77	77	77				
	78	78	78	78	78	78	78				
	79	79	79	79	79	79	79				
検査人員 合計	検査人員 合計	検査人員 合計	検査人員 合計	検査人員 合計	検査人員 合計	検査人員 合計	検査人員 合計				
平均値	平均値	平均値	平均値	平均値	平均値	平均値	平均値				

小学校

教育委員会名
教育委員会

学校名		TEL		取扱者 氏名
学校所在地		FAX		

教育事務所	教育委員会 番号	学校調査番号	調査票	学校種別	検査項目
			1	1	2

体重

性別	男					
	年齢 (歳) 計量 区分 (小1)	年齢 (歳) 計量 区分 (小2)	年齢 (歳) 計量 区分 (小3)	年齢 (歳) 計量 区分 (小4)	年齢 (歳) 計量 区分 (小5)	年齢 (歳) 計量 区分 (小6)
0	0	0	0	0	0	0
1	1	1	1	1	1	1
2	2	2	2	2	2	2
3	3	3	3	3	3	3
4	4	4	4	4	4	4
5	5	5	5	5	5	5
6	6	6	6	6	6	6
7	7	7	7	7	7	7
8	8	8	8	8	8	8
9	9	9	9	9	9	9
10	10	10	10	10	10	10
11	11	11	11	11	11	11
12	12	12	12	12	12	12
13	13	13	13	13	13	13
14	14	14	14	14	14	14
15	15	15	15	15	15	15
16	16	16	16	16	16	16
17	17	17	17	17	17	17
18	18	18	18	18	18	18
19	19	19	19	19	19	19
20	20	20	20	20	20	20
21	21	21	21	21	21	21
22	22	22	22	22	22	22
23	23	23	23	23	23	23
24	24	24	24	24	24	24
25	25	25	25	25	25	25
26	26	26	26	26	26	26
27	27	27	27	27	27	27
28	28	28	28	28	28	28
29	29	29	29	29	29	29
30	30	30	30	30	30	30
31	31	31	31	31	31	31
32	32	32	32	32	32	32
33	33	33	33	33	33	33
34	34	34	34	34	34	34
35	35	35	35	35	35	35
36	36	36	36	36	36	36
37	37	37	37	37	37	37
38	38	38	38	38	38	38
39	39	39	39	39	39	39
40	40	40	40	40	40	40
41	41	41	41	41	41	41
42	42	42	42	42	42	42
43	43	43	43	43	43	43
44	44	44	44	44	44	44
45	45	45	45	45	45	45
46	46	46	46	46	46	46
47	47	47	47	47	47	47
48	48	48	48	48	48	48
49	49	49	49	49	49	49
50	50	50	50	50	50	50
51	51	51	51	51	51	51
52	52	52	52	52	52	52
53	53	53	53	53	53	53
54	54	54	54	54	54	54
55	55	55	55	55	55	55
56	56	56	56	56	56	56
57	57	57	57	57	57	57
58	58	58	58	58	58	58
59	59	59	59	59	59	59
60	60	60	60	60	60	60
61	61	61	61	61	61	61
62	62	62	62	62	62	62
63	63	63	63	63	63	63
64	64	64	64	64	64	64
65	65	65	65	65	65	65
66	66	66	66	66	66	66
67	67	67	67	67	67	67
68	68	68	68	68	68	68
69	69	69	69	69	69	69
70	70	70	70	70	70	70
71	71	71	71	71	71	71
72	72	72	72	72	72	72
73	73	73	73	73	73	73
74	74	74	74	74	74	74
75	75	75	75	75	75	75
76	76	76	76	76	76	76
77	77	77	77	77	77	77
78	78	78	78	78	78	78
79	79	79	79	79	79	79
検査人員 合計	検査人員 合計	検査人員 合計	検査人員 合計	検査人員 合計	検査人員 合計	検査人員 合計
平均値	平均値	平均値	平均値	平均値	平均値	平均値

性別	女					
	年齢 (歳) 計量 区分 (小1)	年齢 (歳) 計量 区分 (小2)	年齢 (歳) 計量 区分 (小3)	年齢 (歳) 計量 区分 (小4)	年齢 (歳) 計量 区分 (小5)	年齢 (歳) 計量 区分 (小6)
0	0	0	0	0	0	0
1	1	1	1	1	1	1
2	2	2	2	2	2	2
3	3	3	3	3	3	3
4	4	4	4	4	4	4
5	5	5	5	5	5	5
6	6	6	6	6	6	6
7	7	7	7	7	7	7
8	8	8	8	8	8	8
9	9	9	9	9	9	9
10	10	10	10	10	10	10
11	11	11	11	11	11	11
12	12	12	12	12	12	12
13	13	13	13	13	13	13
14	14	14	14	14	14	14
15	15	15	15	15	15	15
16	16	16	16	16	16	16
17	17	17	17	17	17	17
18	18	18	18	18	18	18
19	19	19	19	19	19	19
20	20	20	20	20	20	20
21	21	21	21	21	21	21
22	22	22	22	22	22	22
23	23	23	23	23	23	23
24	24	24	24	24	24	24
25	25	25	25	25	25	25
26	26	26	26	26	26	26
27	27	27	27	27	27	27
28	28	28	28	28	28	28
29	29	29	29	29	29	29
30	30	30	30	30	30	30
31	31	31	31	31	31	31
32	32	32	32	32	32	32
33	33	33	33	33	33	33
34	34	34	34	34	34	34
35	35	35	35	35	35	35
36	36	36	36	36	36	36
37	37	37	37	37	37	37
38	38	38	38	38	38	38
39	39	39	39	39	39	39
40	40	40	40	40	40	40
41	41	41	41	41	41	41
42	42	42	42	42	42	42
43	43	43	43	43	43	43
44	44	44	44	44	44	44
45	45	45	45	45	45	45
46	46	46	46	46	46	46
47	47	47	47	47	47	47
48	48	48	48	48	48	48
49	49	49	49	49	49	49
50	50	50	50	50	50	50
51	51	51	51	51	51	51
52	52	52	52	52	52	52
53	53	53	53	53	53	53
54	54	54	54	54	54	54
55	55	55	55	55	55	55
56	56	56	56	56	56	56
57	57	57	57	57	57	57
58	58	58	58	58	58	58
59	59	59	59	59	59	59
60	60	60	60	60	60	60
61	61	61	61	61	61	61
62	62	62	62	62	62	62
63	63	63	63	63	63	63
64	64	64	64	64	64	64
65	65	65	65	65	65	65
66	66	66	66	66	66	66
67	67	67	67	67	67	67
68	68	68	68	68	68	68
69	69	69	69	69	69	69
70	70	70	70	70	70	70
71	71	71	71	71	71	71
72	72	72	72	72	72	72
73	73	73	73	73	73	73
74	74	74	74	74	74	74
75	75	75	75	75	75	75
76	76	76	76	76	76	76
77	77	77	77	77	77	77
78	78	78	78	78	78	78
79	79	79	79	79	79	79
検査人員 合計	検査人員 合計	検査人員 合計	検査人員 合計	検査人員 合計	検査人員 合計	検査人員 合計
平均値	平均値	平均値	平均値	平均値	平均値	平均値

平成 29 年度学校保健統計調査 健康状態調査票

調査票 2

小学校

教育委員会名

教育委員会

学校名		TEL		取扱者氏名	
学校所在地		FAX			

教育事務所	教育委員会番号	学校調査番号	調査票	学校種別	性別
			2	1	1
男					

教育事務所	1 国頭	4 島尻
	2 中頭	5 宮古
	3 那覇	6 八重山

年齢(歳)		6	7	8	9	10	11	年齢(歳)		6	7	8	9	10	11	
区分		(小1)	(小2)	(小3)	(小4)	(小5)	(小6)	区分		(小1)	(小2)	(小3)	(小4)	(小5)	(小6)	
視力検査	受検者数							眼の検査	受検者数							
	裸眼視力1.0未満 0.7以上								眼の疾病及び異常							
	0.7未満 0.3以上															
	0.3未満															
	計															
	検査を省略した者															
聴力検査	受検者数							耳鼻咽喉頭の検査	受検者数							
	難聴								耳疾患							
									鼻・副鼻腔疾患							
									口腔咽喉頭疾患・異常							
尿検査	受検者数							内科的疾患等の検査	受検者数							
	蛋白検出								栄養状態	栄養不良						
	尿酸検出									肥満傾向						
	潜血検出									計						
結する健診	受検者数									脊柱・胸郭						
	委員会での検討必要者									アトピー性皮膚炎						
	精密検査対象者									その他の皮膚疾患						
										心臓疾患異常						
結核	受検者数									ぜん息						
	結核									腎臓疾患						
										言語障害						
										その他の疾病・異常						
寄生虫検査	受検者数								調査対象者数							
	寄生虫保有															
歯科検査	受検者数															
	う歯のある者	処置完了者														
		未処置歯のある者														
		計														
	う歯のない者															
	う歯以外の歯疾(人)	歯列・咬合														
		顎関節														
		歯垢の状態														
		歯肉の状態														
		要注意乳歯														
その他の疾病及び異常																
計																

平成 29 年度学校保健統計調査 健康状態調査票

調査票 2

小学校

教育委員会名
教育委員会

学校名		TEL		取扱者 氏名	
学校所在地		FAX			

教育事務所	教育委員会番号	学校調査番号	調査票	学校種別	性別
			2	1	2

女

教育事務所	1 国 頭	4 島 尻
	2 中 頭	5 宮 古
	3 那 覇	6 八重山

年齢(歳)		6	7	8	9	10	11	年齢(歳)		6	7	8	9	10	11
区分		(小1)	(小2)	(小3)	(小4)	(小5)	(小6)	区分		(小1)	(小2)	(小3)	(小4)	(小5)	(小6)
視力検査	受検者数							眼の検査	受検者数						
	裸眼視力1.0未満 0.7以上								眼の疾病及び異常						
	0.7未満 0.3以上														
	0.3未満														
	計 検査を省略した者														
聴力検査	受検者数							耳鼻咽喉頭の検査	受検者数						
	難聴								耳疾患						
							鼻・副鼻腔疾患								
尿検査	受検者数							内科的疾患等の検査	口腔咽喉頭疾患・異常						
	蛋白検出								受検者数						
	尿糖検出								栄養状態	栄養不良					
	潜血検出								肥満傾向						
結核に鑑別	受検者数								計						
	委員会での検討必要者								脊柱・胸郭						
	精密検査対象者								アトピー性皮膚炎						
結核	受検者数								その他の皮膚疾患						
	結 核								心臓疾患異常						
寄生虫検査	受検者数								ぜん息						
	寄生虫保有								腎臓疾患						
歯科検査	受検者数								言語障害						
	う歯のある者	処置完了者								その他の疾病・異常					
		未処置歯のある者													
		計													
	う歯のない者							調査対象者数							
	う歯以外の歯疾(人)	歯列・咬合													
		顎関節													
		歯垢の状態													
		歯肉の状態													
		要注意乳歯													
その他の疾病及び異常															
計															

小学校

教育委員会名
#N/A 教育委員会

教育事務所	教育委員会番号	学校調査番号	学校種別
			1

性別	男						女					
	6	7	8	9	10	11	6	7	8	9	10	11
年齢(歳)												
指数	(小1)	(小2)	(小3)	(小4)	(小5)	(小6)	(小1)	(小2)	(小3)	(小4)	(小5)	(小6)
20%以上 (計)												
20%以上 30%未満												
30%以上 50%未満												
50%以上												
-20%以下 (計)												
-20%以下 -30%超過												
-30%以下												
検査 人員数												

平成 29 年度 学校保健統計調査 発育状態調査票

中学校

教育委員会名
教育委員会

学校名		TEL		取扱者 氏名	
学校 所在地		FAX			

教育事務所	教育委員会 番号	学校調査番号	調査票	学校種類	検査項目
			1	2	1

性別	男				
	12 年 計 量 区 分 (中1)	13 年 計 量 区 分 (中2)	14 年 計 量 区 分 (中3)		
0	0	0	0		
1	1	1	1		
2	2	2	2		
3	3	3	3		
4	4	4	4		
5	5	5	5		
6	6	6	6		
7	7	7	7		
8	8	8	8		
9	9	9	9		
10	10	10	10		
11	11	11	11		
12	12	12	12		
13	13	13	13		
14	14	14	14		
15	15	15	15		
16	16	16	16		
17	17	17	17		
18	18	18	18		
19	19	19	19		
20	20	20	20		
21	21	21	21		
22	22	22	22		
23	23	23	23		
24	24	24	24		
25	25	25	25		
26	26	26	26		
27	27	27	27		
28	28	28	28		
29	29	29	29		
30	30	30	30		
31	31	31	31		
32	32	32	32		
33	33	33	33		
34	34	34	34		
35	35	35	35		
36	36	36	36		
37	37	37	37		
38	38	38	38		
39	39	39	39		
40	40	40	40		
41	41	41	41		
42	42	42	42		
43	43	43	43		
44	44	44	44		
45	45	45	45		
46	46	46	46		
47	47	47	47		
48	48	48	48		
49	49	49	49		
50	50	50	50		
51	51	51	51		
52	52	52	52		
53	53	53	53		
54	54	54	54		
55	55	55	55		
56	56	56	56		
57	57	57	57		
58	58	58	58		
59	59	59	59		
60	60	60	60		
61	61	61	61		
62	62	62	62		
63	63	63	63		
64	64	64	64		
65	65	65	65		
66	66	66	66		
67	67	67	67		
68	68	68	68		
69	69	69	69		
70	70	70	70		
71	71	71	71		
72	72	72	72		
73	73	73	73		
74	74	74	74		
75	75	75	75		
76	76	76	76		
77	77	77	77		
78	78	78	78		
79	79	79	79		
検査人員 合計	検査人員 合計	検査人員 合計			
平均値	平均値	平均値			

身長

性別	女				
	12 年 計 量 区 分 (中1)	13 年 計 量 区 分 (中2)	14 年 計 量 区 分 (中3)		
0	0	0	0		
1	1	1	1		
2	2	2	2		
3	3	3	3		
4	4	4	4		
5	5	5	5		
6	6	6	6		
7	7	7	7		
8	8	8	8		
9	9	9	9		
10	10	10	10		
11	11	11	11		
12	12	12	12		
13	13	13	13		
14	14	14	14		
15	15	15	15		
16	16	16	16		
17	17	17	17		
18	18	18	18		
19	19	19	19		
20	20	20	20		
21	21	21	21		
22	22	22	22		
23	23	23	23		
24	24	24	24		
25	25	25	25		
26	26	26	26		
27	27	27	27		
28	28	28	28		
29	29	29	29		
30	30	30	30		
31	31	31	31		
32	32	32	32		
33	33	33	33		
34	34	34	34		
35	35	35	35		
36	36	36	36		
37	37	37	37		
38	38	38	38		
39	39	39	39		
40	40	40	40		
41	41	41	41		
42	42	42	42		
43	43	43	43		
44	44	44	44		
45	45	45	45		
46	46	46	46		
47	47	47	47		
48	48	48	48		
49	49	49	49		
50	50	50	50		
51	51	51	51		
52	52	52	52		
53	53	53	53		
54	54	54	54		
55	55	55	55		
56	56	56	56		
57	57	57	57		
58	58	58	58		
59	59	59	59		
60	60	60	60		
61	61	61	61		
62	62	62	62		
63	63	63	63		
64	64	64	64		
65	65	65	65		
66	66	66	66		
67	67	67	67		
68	68	68	68		
69	69	69	69		
70	70	70	70		
71	71	71	71		
72	72	72	72		
73	73	73	73		
74	74	74	74		
75	75	75	75		
76	76	76	76		
77	77	77	77		
78	78	78	78		
79	79	79	79		
検査人員 合計	検査人員 合計	検査人員 合計			
平均値	平均値	平均値			

平成 29 年度 学校保健統計調査 発育状態調査票

中学校

教育委員会名
教育委員会

学校名	TEL	取扱者 氏名
学校 所在地	FAX	

教育事務所	教育委員会 番号	学校調査番号	調査票	学校種類	検査項目
			1	2	2

体重

性別	男				
	12 年 齡 (中1)	13 年 齡 (中2)	14 年 齡 (中3)	15 年 齡 (中3)	16 年 齡 (中3)
0	0	0	0	0	0
1	1	1	1	1	1
2	2	2	2	2	2
3	3	3	3	3	3
4	4	4	4	4	4
5	5	5	5	5	5
6	6	6	6	6	6
7	7	7	7	7	7
8	8	8	8	8	8
9	9	9	9	9	9
10	10	10	10	10	10
11	11	11	11	11	11
12	12	12	12	12	12
13	13	13	13	13	13
14	14	14	14	14	14
15	15	15	15	15	15
16	16	16	16	16	16
17	17	17	17	17	17
18	18	18	18	18	18
19	19	19	19	19	19
20	20	20	20	20	20
21	21	21	21	21	21
22	22	22	22	22	22
23	23	23	23	23	23
24	24	24	24	24	24
25	25	25	25	25	25
26	26	26	26	26	26
27	27	27	27	27	27
28	28	28	28	28	28
29	29	29	29	29	29
30	30	30	30	30	30
31	31	31	31	31	31
32	32	32	32	32	32
33	33	33	33	33	33
34	34	34	34	34	34
35	35	35	35	35	35
36	36	36	36	36	36
37	37	37	37	37	37
38	38	38	38	38	38
39	39	39	39	39	39
40	40	40	40	40	40
41	41	41	41	41	41
42	42	42	42	42	42
43	43	43	43	43	43
44	44	44	44	44	44
45	45	45	45	45	45
46	46	46	46	46	46
47	47	47	47	47	47
48	48	48	48	48	48
49	49	49	49	49	49
50	50	50	50	50	50
51	51	51	51	51	51
52	52	52	52	52	52
53	53	53	53	53	53
54	54	54	54	54	54
55	55	55	55	55	55
56	56	56	56	56	56
57	57	57	57	57	57
58	58	58	58	58	58
59	59	59	59	59	59
60	60	60	60	60	60
61	61	61	61	61	61
62	62	62	62	62	62
63	63	63	63	63	63
64	64	64	64	64	64
65	65	65	65	65	65
66	66	66	66	66	66
67	67	67	67	67	67
68	68	68	68	68	68
69	69	69	69	69	69
70	70	70	70	70	70
71	71	71	71	71	71
72	72	72	72	72	72
73	73	73	73	73	73
74	74	74	74	74	74
75	75	75	75	75	75
76	76	76	76	76	76
77	77	77	77	77	77
78	78	78	78	78	78
79	79	79	79	79	79
検査人員 合計	検査人員 合計	検査人員 合計	検査人員 合計	検査人員 合計	検査人員 合計
平均値	平均値	平均値	平均値	平均値	平均値

性別	女				
	12 年 齡 (中1)	13 年 齡 (中2)	14 年 齡 (中3)	15 年 齡 (中3)	16 年 齡 (中3)
0	0	0	0	0	0
1	1	1	1	1	1
2	2	2	2	2	2
3	3	3	3	3	3
4	4	4	4	4	4
5	5	5	5	5	5
6	6	6	6	6	6
7	7	7	7	7	7
8	8	8	8	8	8
9	9	9	9	9	9
10	10	10	10	10	10
11	11	11	11	11	11
12	12	12	12	12	12
13	13	13	13	13	13
14	14	14	14	14	14
15	15	15	15	15	15
16	16	16	16	16	16
17	17	17	17	17	17
18	18	18	18	18	18
19	19	19	19	19	19
20	20	20	20	20	20
21	21	21	21	21	21
22	22	22	22	22	22
23	23	23	23	23	23
24	24	24	24	24	24
25	25	25	25	25	25
26	26	26	26	26	26
27	27	27	27	27	27
28	28	28	28	28	28
29	29	29	29	29	29
30	30	30	30	30	30
31	31	31	31	31	31
32	32	32	32	32	32
33	33	33	33	33	33
34	34	34	34	34	34
35	35	35	35	35	35
36	36	36	36	36	36
37	37	37	37	37	37
38	38	38	38	38	38
39	39	39	39	39	39
40	40	40	40	40	40
41	41	41	41	41	41
42	42	42	42	42	42
43	43	43	43	43	43
44	44	44	44	44	44
45	45	45	45	45	45
46	46	46	46	46	46
47	47	47	47	47	47
48	48	48	48	48	48
49	49	49	49	49	49
50	50	50	50	50	50
51	51	51	51	51	51
52	52	52	52	52	52
53	53	53	53	53	53
54	54	54	54	54	54
55	55	55	55	55	55
56	56	56	56	56	56
57	57	57	57	57	57
58	58	58	58	58	58
59	59	59	59	59	59
60	60	60	60	60	60
61	61	61	61	61	61
62	62	62	62	62	62
63	63	63	63	63	63
64	64	64	64	64	64
65	65	65	65	65	65
66	66	66	66	66	66
67	67	67	67	67	67
68	68	68	68	68	68
69	69	69	69	69	69
70	70	70	70	70	70
71	71	71	71	71	71
72	72	72	72	72	72
73	73	73	73	73	73
74	74	74	74	74	74
75	75	75	75	75	75
76	76	76	76	76	76
77	77	77	77	77	77
78	78	78	78	78	78
79	79	79	79	79	79
検査人員 合計	検査人員 合計	検査人員 合計	検査人員 合計	検査人員 合計	検査人員 合計
平均値	平均値	平均値	平均値	平均値	平均値

中学校

教育委員会名
教育委員会

学校名		TEL		取扱者 氏名
学校 所在地		FAX		

教育事務所	教育委員会 番号	学校調査番 号	調査票	学校種別
			2	2

教育事務所	1 国 頭	4 島 尻
	2 中 頭	5 宮 古
	3 那 覇	6 八重山

年齢(歳)	男			女			年齢(歳)	男			女			
	12 (中1)	13 (中2)	14 (中3)	12 (中1)	13 (中2)	14 (中3)		12 (中1)	13 (中2)	14 (中3)	12 (中1)	13 (中2)	14 (中3)	
区分							区分							
視力検査 裸眼視力1.0未満	受検者数						永久歯の う歯等数	受検者数						
	1.0未満 0.7以上							喪失歯数						
	0.7未満 0.3以上							う歯	処置歯数					
	0.3未満								未処置歯数					
	計						眼の検査	受検者数						
	検査を省略した者							眼の疾病及び異常						
聴力検査	受検者数						耳鼻咽喉頭 の検査	受検者数						
	難聴							耳疾患						
尿検査	受検者数							鼻・副鼻腔疾患						
	蛋白検出							口腔咽喉頭 疾患・異常						
	尿糖検出													
	潜血検出													
結核に 関する 検査	受検者数						内科的 疾患等 の検査	受検者数						
	委員会での 検討必要者							栄養状態						
	精密検査 対象者							栄養不良						
結核	受検者数							肥満傾向						
	結 核							計						
寄卵 検査 虫 査	受検者数							脊柱・胸郭						
	寄生虫陽性者							アトピー性皮膚炎						
歯科検査 う歯以外の 歯疾(人)	受検者数							その他の皮膚疾患						
	う歯のある者	処置 完了者							心臓疾患異常					
		未処置歯の ある者							ぜん息					
		計						腎臓疾患						
	う歯以外の 歯疾(人)	う歯の ない者						言語障害						
		歯列・咬合						その他の 疾病・異常						
		顎関節												
		歯垢の状態						調査対象者数						
		歯肉の状態												
		要注意乳歯												
その他の疾 病及び異常														
計														

中学校

教育委員会名
エラー 教育委員会

教育事務所	教育委員会番号	学校調査番号	学校種別
			2

性別	男						女					
	12 (中1)	13 (中2)	14 (中3)				12 (中1)	13 (中2)	14 (中3)			
20%以上 (計)												
20%以上 30%未満												
30%以上 50%未満												
50%以上												
-20%以下 (計)												
-20%以下 -30%超過												
-30%以下												
検査 人員数												