

平成 22 年度観光統計実態調査
(観光消費による経済波及効果の推計)
報告書

平成 23 年 3 月
沖縄県観光商工部

～ 目 次 ～

1. 調査の概要

1-1 調査目的	1
1-2 調査構成	1
1-3 調査地域の選定について	1
1-4 配布数と回収結果	1

2. 県内客の旅行内容(県民旅行アンケート調査結果)

2-1 回答者の属性

2-1-1 性別・年齢	2
2-1-2 職業	3

2-2 県外・海外旅行(出張含む)

2-2-1 平成 21 年中の県外または海外旅行	5
2-2-2 県外・海外旅行の出発月、曜日、宿泊日数	6
2-2-3 県外・海外旅行の目的地	8
2-2-4 活動内容	8

2-3 県内旅行

2-4 県内宿泊旅行

2-4-1 県内宿泊旅行の出発月、曜日、宿泊日数	12
2-4-2 同行者	16
2-4-3 訪問地	18
2-4-4 活動内容	20
2-4-5 旅行形態	23
2-4-6 申込方法	24
2-4-7 交通手段	26
2-4-8 宿泊施設	28

2-5 県内日帰り旅行

2-5-1 県内日帰り旅行の出発月、曜日	30
2-5-2 同行者	32
2-5-3 訪問地	34
2-5-4 活動内容	36
2-5-5 旅行形態	39
2-5-6 交通手段	40

2-6 宿泊旅行全般

2-6-1 宿泊旅行に行かなかった理由	42
2-6-2 今後訪れてみたい場所	43
2-6-3 今後やりたい活動	46

3. 観光消費による経済波及効果の推計

3-1 観光消費による経済波及効果推計の意義

3-1-1	観光産業の特性	47
3-1-2	観光消費が沖縄県に及ぼす影響	47
3-1-3	経済波及効果の推計方法	49
3-1-4	経済波及効果推計のために必要な情報	52

3-2 観光消費による経済波及効果の推計

3-2-1	県外客・外国客による観光諸費額の推計	54
3-2-2	県内客による観光消費額の推計	55
3-2-3	観光消費額の推計（まとめ）	59
3-2-4	産業別観光売上高の推計	61
3-2-5	平成21年度経済波及効果（推計結果）	64

3-3 平成16年度経済波及効果との比較

3-3-1	平成16年度県内観光客数および観光消費額の再推計	70
3-3-2	県外客・外国客の観光消費額の推計（確定値による再推計）	71
3-3-3	平成16年度観光消費による経済波及効果（確定値による推計）	72
3-3-4	平成21年度経済波及効果との比較	73
3-3-5	県内観光客の推計値減少の要因	74
3-3-6	平成21年度の県内の景気動向	75

3-4 経済波及効果を高めるための考え方

4. 資料編

シミュレーション	観光客の宿泊日数が1日増加した場合	80
資料1	本調査で使用した計算式	81
資料2	費目別、品目別観光消費額	83
資料3	産業別観光売上高（購入者価格）	84
資料4	産業別観光売上高（生産者価格）	85
資料5	産業別直接効果	86
資料6	産業別1次間接波及効果	87
資料7	産業別2次間接波及効果	88
資料8	産業別経済波及効果（総合効果）	89
資料9	産業別付加価値効果	90
資料10	産業別雇用者所得誘発額	91
資料11	産業別雇用効果	92
資料12	県民旅行アンケートクロス集計表（居住地別）	93
資料13	県民の旅行回数	106
資料14	県民の年間旅行回数、1回あたり消費額	107
資料15	県民旅行アンケート調査 調査票	108

1. 調査の概要

1-1 調査目的

沖縄県民の県内旅行回数、旅行内容、旅行費用（消費額）を調査し、沖縄県民による県内の年間観光旅行者数および観光消費額を推計する根拠とする。

1-2 調査構成

調査項目：居住地、性別、年齢、宿泊・日帰り（回数、旅行地、目的、旅行費用等）

調査期間：平成22年8月21日（アンケート送付日）～10月26日（有効アンケート〆切日）

調査対象：沖縄県民

調査方法：那覇市、沖縄市、名護市、石垣市は市町村発行の広報誌に調査票を折り込んで配布し、郵送にて回収した。宮古島市は地元新聞の朝刊と同時に配布し、郵送にて回収した。

配布地域：那覇市、名護市、沖縄市、宮古島市、石垣市

配布部数：5,000部

1-3 調査地域の選定について

居住する地域によって旅行行動に違いがあることが過去の調査から分かっていることから、本調査では人口統計の分類に従い北部地域、中部地域、南部地域、宮古地域、八重山地域のうち、それぞれの地域で最も人口が多い5つ（那覇市、名護市、沖縄市、宮古島市、石垣市）を選定した。

1-4 配布数と回収結果

送付先	那覇市	沖縄市	名護市	宮古島市	石垣市	合計	無効	有効回答数
アンケート送付数	1,300	1,300	800	800	800	5,000	-	-
回収数	197	137	32	73	90	529	3	526
回収率	15.2%	10.5%	4.0%	9.1%	11.3%	10.6%		

2. 県内客の旅行内容(県民旅行アンケート調査結果)

2-1 回答者の属性

2-1-1 性別・年齢

性別は、全体で女性(49.8%)、男性(47.5%)で大差はない。年齢別では、「50代~60代」で全体の5割弱(45.2%)を占めており、次いで40代(16.0%)、70代(13.9%)、30代(12.9%)の順となっている。

図表1 回答者の属性(性別)

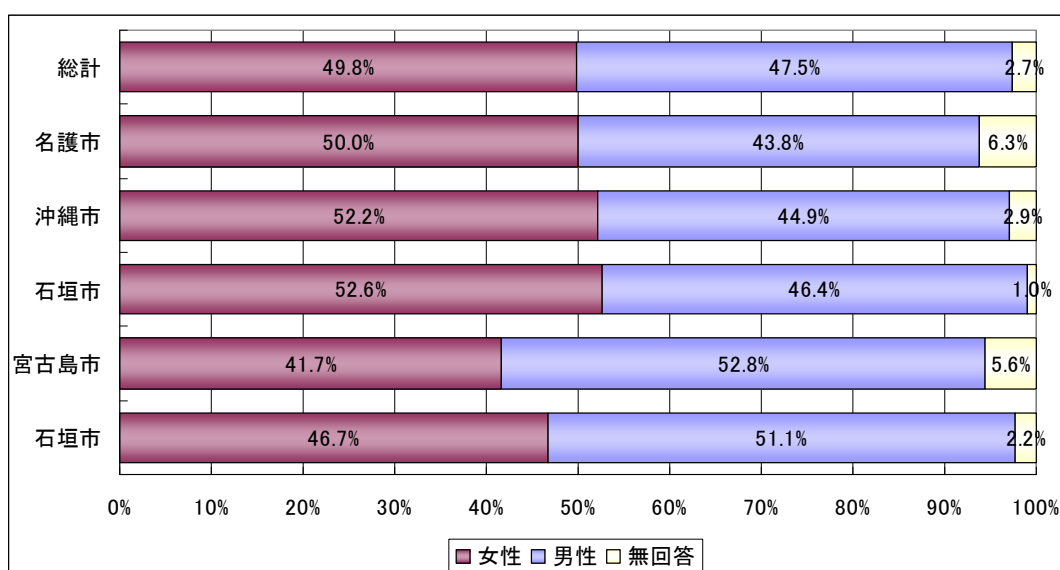

図表2 回答者の属性(年代別)

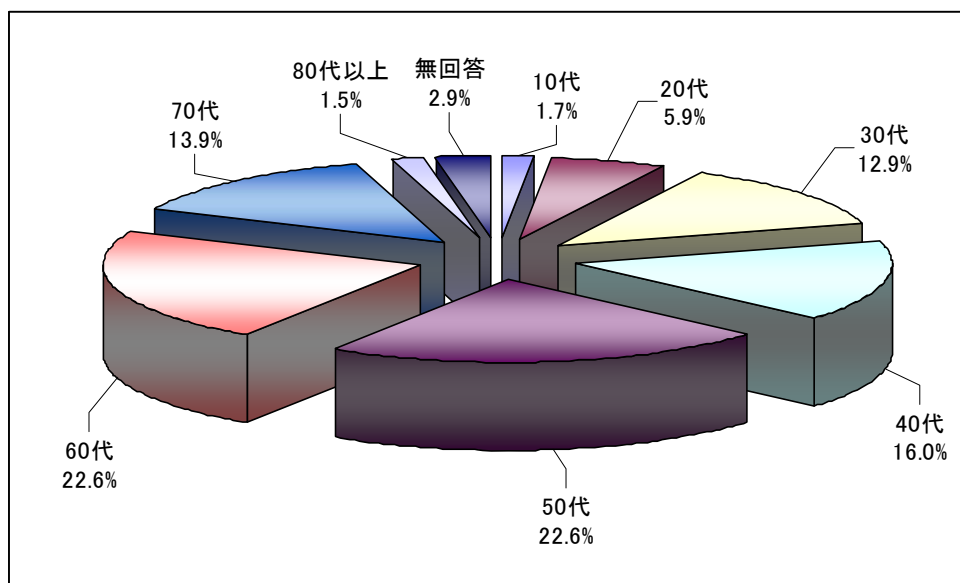

2-1-2 職業

職業別では、「会社員（18.4%）」が最も多く、次いで「無職（15.6%）」、「自営業（12.7%）」、「専業主婦（12.2%）」、「公務員・団体職員（11.8%）」と続く。上位5位までの職業で全体の7割を占める。年代別では、「30代～50代」会社員、「60代～70代」無職、「50代～60代」自営業、「60代」専業主婦、「30代、50代」公務員・団体職員の回答が多い。

図表3 回答者の属性(職業別)

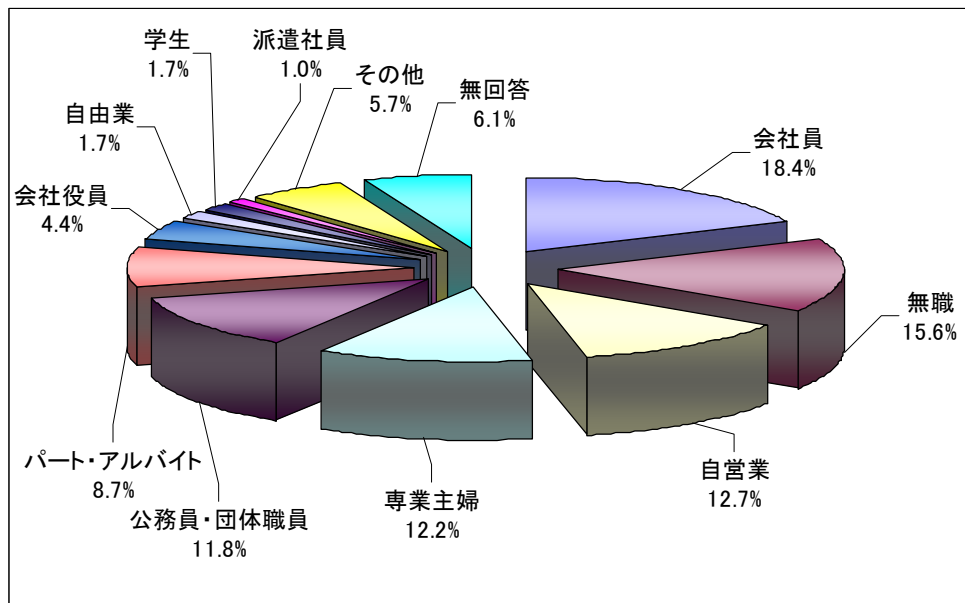

図表4 回答者の属性(職業別、年代別)

職業	10代	20代	30代	40代	50代	60代	70代	80代以上	無回答	総計
会社役員	0.0%	0.0%	0.2%	1.1%	1.0%	1.1%	0.6%	0.2%	0.2%	4.4%
会社員	0.0%	2.7%	4.2%	4.4%	4.4%	2.5%	0.0%	0.0%	0.4%	18.4%
公務員・団体職員	0.0%	0.8%	3.4%	1.3%	4.9%	0.6%	0.6%	0.2%	0.0%	11.8%
自営業	0.0%	0.6%	1.1%	1.9%	3.6%	3.8%	1.5%	0.0%	0.0%	12.5%
自由業	0.0%	0.2%	0.0%	0.2%	0.6%	0.6%	0.2%	0.0%	0.0%	1.7%
派遣社員	0.0%	0.0%	0.0%	0.4%	0.2%	0.4%	0.0%	0.0%	0.0%	1.0%
パート・アルバイト	0.0%	0.8%	1.7%	2.3%	2.5%	1.3%	0.0%	0.0%	0.2%	8.7%
専業主婦	0.0%	0.4%	1.0%	2.9%	2.5%	3.6%	1.5%	0.0%	0.4%	12.2%
学生	1.7%	0.0%	0.0%	0.0%	0.0%	0.0%	0.0%	0.0%	0.0%	1.7%
無職	0.0%	0.0%	0.4%	0.2%	1.0%	6.3%	6.8%	0.8%	0.2%	15.6%
その他	0.0%	0.2%	0.4%	0.4%	1.3%	1.7%	1.5%	0.0%	0.2%	5.7%
無回答	0.0%	0.4%	0.6%	1.0%	0.8%	0.8%	1.1%	0.4%	1.3%	6.3%
総計	1.7%	5.9%	12.9%	16.0%	22.6%	22.6%	13.9%	1.5%	2.9%	100.0%

図表5 回答者の属性(居住地別、性別、年代別、職業別)

	名護市		沖縄市		那覇市		宮古島市		石垣市		合計	
	n	構成比%	n	構成比%	n	構成比%	n	構成比%	n	構成比%	n	構成比%
居住地	32	6.1%	136	25.9%	196	37.3%	72	13.7%	90	17.1%	526	100.0%
性別												
男性	14	46.7%	61	46.2%	91	46.9%	38	55.9%	46	52.3%	250	47.5%
女性	16	53.3%	71	53.8%	103	53.1%	30	44.1%	42	47.7%	262	49.8%
無回答	2	6.7%	4	3.0%	2	1.0%	4	5.9%	2	2.3%	14	2.7%
年代												
10代	0	0.0%	5	3.7%	4	2.0%	0	0.0%	0	0.0%	9	1.7%
20代	3	9.4%	5	3.7%	14	7.1%	6	8.3%	2	2.2%	30	5.7%
30代	4	12.5%	10	7.4%	23	11.7%	14	19.4%	17	18.9%	68	12.9%
40代	3	9.4%	16	11.8%	40	20.4%	10	13.9%	16	17.8%	85	16.2%
50代	8	25.0%	35	25.7%	36	18.4%	21	29.2%	19	21.1%	119	22.6%
60代	10	31.3%	42	30.9%	39	19.9%	9	12.5%	19	21.1%	119	22.6%
70代	4	12.5%	16	11.8%	32	16.3%	8	11.1%	13	14.4%	73	13.9%
80代以上	0	0.0%	1	0.7%	6	3.1%	1	1.4%	0	0.0%	8	1.5%
無回答	0	0.0%	6	4.4%	2	1.0%	3	4.2%	4	4.4%	15	2.9%
職業												
会社役員	1	3.1%	3	2.2%	12	6.1%	5	6.9%	2	2.2%	23	4.4%
会社員	6	18.8%	24	17.6%	35	17.9%	12	16.7%	20	22.2%	97	18.4%
公務員・団体職員	5	15.6%	14	10.3%	18	9.2%	12	16.7%	13	14.4%	62	11.8%
自営業	1	3.1%	11	8.1%	24	12.2%	17	23.6%	14	15.6%	67	12.7%
自由業	1	3.1%	4	2.9%	3	1.5%	0	0.0%	1	1.1%	9	1.7%
派遣社員	0	0.0%	2	1.5%	3	1.5%	0	0.0%	0	0.0%	5	1.0%
パート・アルバイト	7	21.9%	10	7.4%	18	9.2%	4	5.6%	7	7.8%	46	8.7%
専業主婦	2	6.3%	22	16.2%	28	14.3%	3	4.2%	9	10.0%	64	12.2%
学生	0	0.0%	5	3.7%	4	2.0%	0	0.0%	0	0.0%	9	1.7%
無職	3	9.4%	24	17.6%	33	16.8%	5	6.9%	17	18.9%	82	15.6%
その他	4	12.5%	9	6.6%	8	4.1%	5	6.9%	4	4.4%	30	5.7%
無回答	2	6.3%	8	5.9%	10	5.1%	9	12.5%	3	3.3%	32	6.1%

2-2 県外・海外旅行(出張含む)

2-2-1 平成 21 年中の県外または海外旅行

平成 21 年における県外または海外旅行の有無については、57.2%が「行った」と回答した。居住地別では石垣市、宮古島市、那覇市で、県外・海外旅行に行った割合が高い。年代別では 20 代と 60 代で県外・海外旅行に行った割合が高くなっている。

図表6 県外・海外旅行の有無(居住地別)

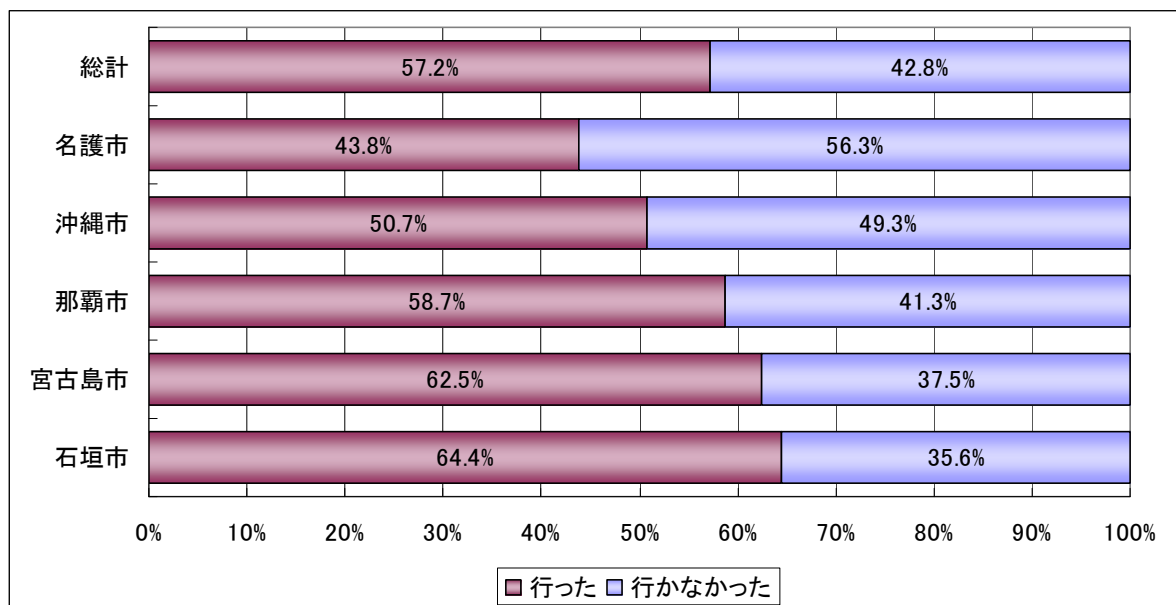

図表7 県外・海外旅行の有無(年代別)

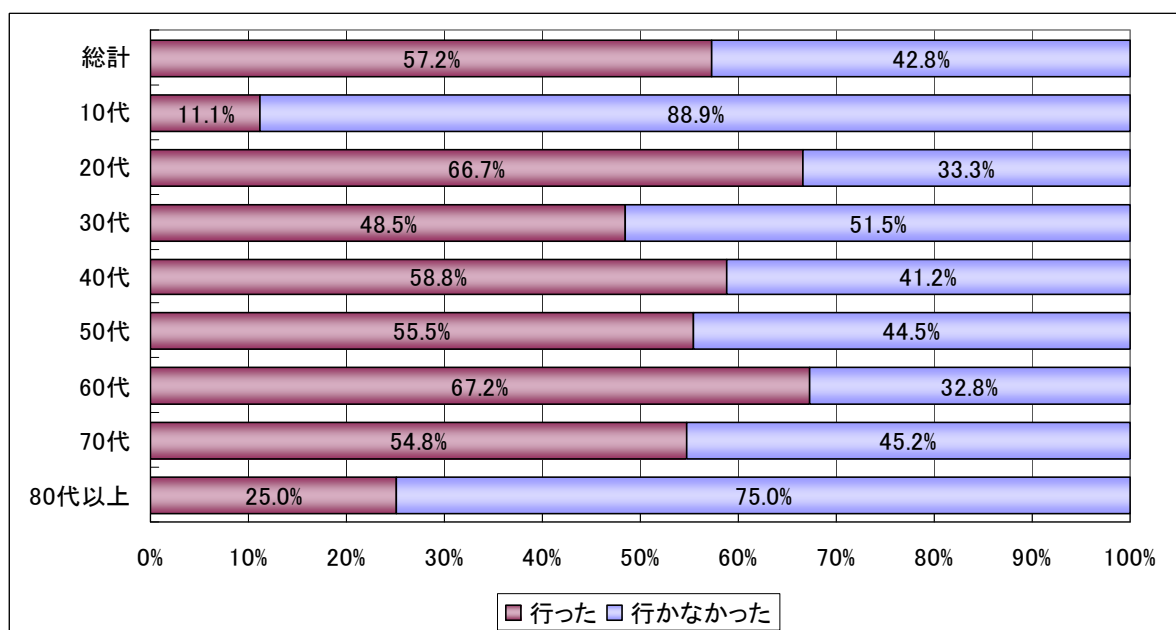

2-2-2 県外・海外旅行の出発月、曜日、宿泊日数

県外・海外旅行への出発月は「5月(12.6%)」、「10月(13.0%)」がピークとなった。3月と8月がピークの沖縄への観光客の動向とは異なる傾向がみられる。出発は金曜日(28.6%)が圧倒的に多く、特に5月の金曜日に出発したという回答が多かった。調査対象年である平成21年の5月1日は金曜日であり、ゴールデンウィークを利用して県外・海外旅行に出かけた人が多かったと推測される。宿泊日数は「3泊(35.5%)」が最も多く、次いで「2泊(20.9%)」、「6泊以上(15.6%)」となっている。

図表8 県外・海外旅行の出発月

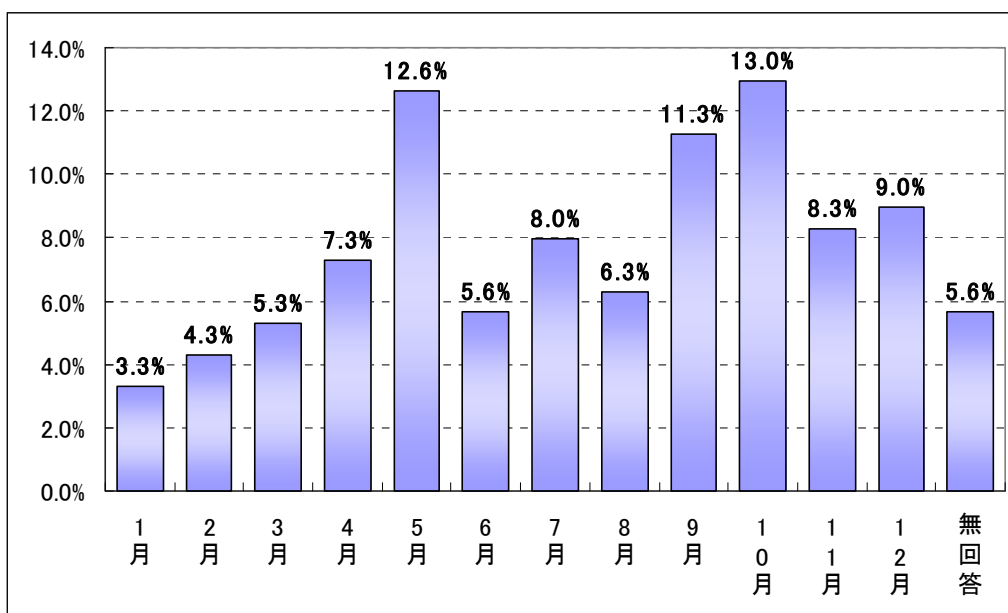

図表9 県外・海外旅行の出発曜日

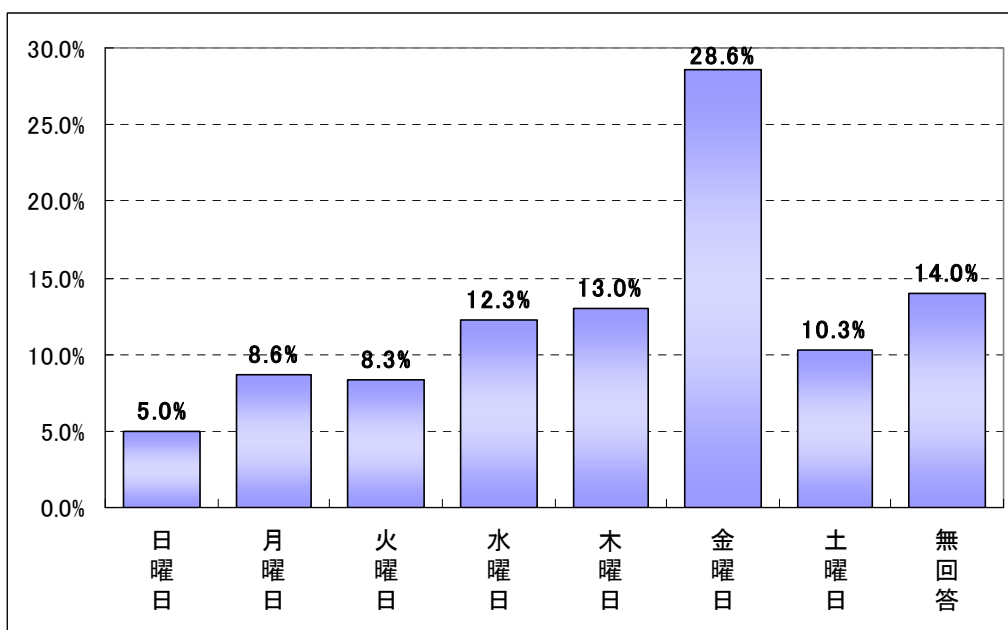

図表 10 県外・海外旅行の出発月と曜日

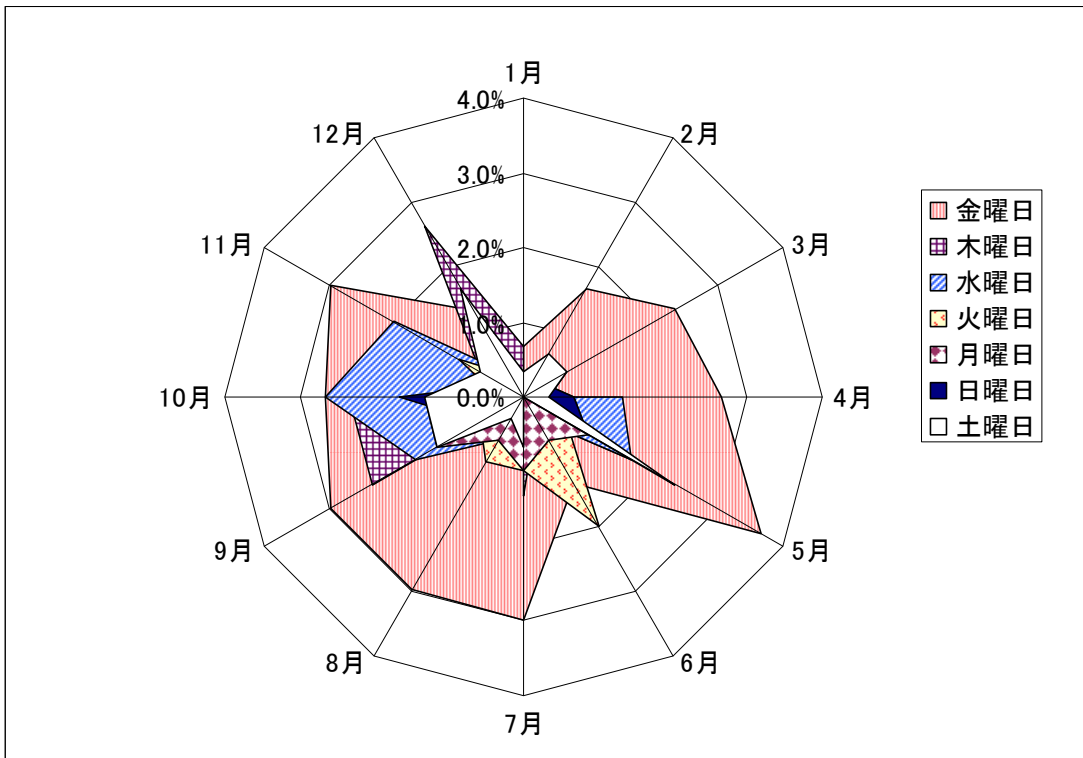

図表 11 県外・海外旅行の宿泊数

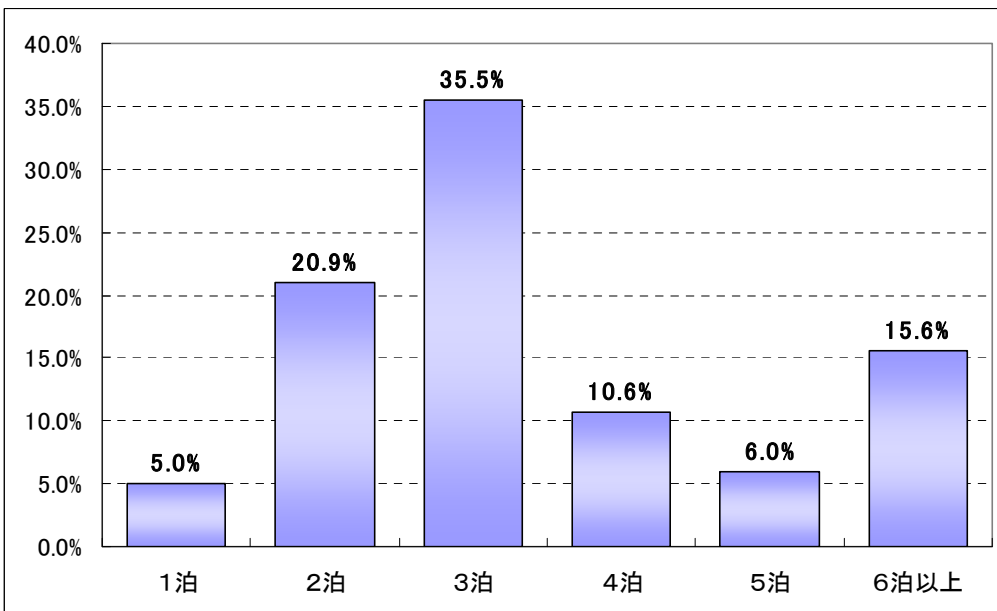

2-2-3 県外・海外旅行の目的地

目的地は「東京都」が19.4%と最も多い。「東京ディズニーリゾート(3.7%)」「神奈川県(2.6%)」「千葉県(2.3%)」を加えた首都圏だけで全体の3割近くを占めた。旅行先としては国内が全体の8割以上を占めている。海外では「中国(2.6%)」が最も多く、次いで「韓国(2.3%)」「アメリカ(2.1%)」と続く。

図表 12 県外・海外旅行の目的地

旅行先	属性n	構成比%	旅行先	属性n	構成比%
東京都	83	19.4%	九州地方	38	8.9%
大阪府	24	5.6%	東北地方	34	8.0%
福岡県	19	4.4%	中国・四国地方	26	6.1%
北海道(函館、札幌、知床など)	18	4.2%	中部地方	25	5.9%
東京ディズニーリゾート	16	3.7%	アジア・オセアニア	21	4.9%
京都府	14	3.3%	関東地方	14	3.3%
神奈川県(箱根・鎌倉など)	11	2.6%	近畿地方	14	3.3%
中国(北京・上海・蘇州など)	11	2.6%	北陸地方	13	3.0%
韓国(ソウル・釜山・済州島など)	10	2.3%	北米・ヨーロッパ	10	2.3%
千葉県	10	2.3%	その他海外	4	0.9%
アメリカ	9	2.1%	その他国内	3	0.7%
			総計	427	100.0%

2-2-4 活動内容

活動内容は、「観光地めぐり(34.0%)」が最も多く、次いで「ショッピング(12.4%)」「保養・休養(11.4%)」の順となっている。居住地別でみると、「観光地めぐり」の割合は本島中北部で比較的高く、「帰省・親戚等訪問」の割合は離島地域で高い傾向がみられた。また年代別でみると、40代～60代にかけて幅広く活動している様子がうかがえる。20代以下世代に特徴的な活動としては「スパ・エステ」、60代以上の世代では「ゴルフ」がみられた。

図表 13 県外・海外旅行の活動内容(居住地別) ※複数回答

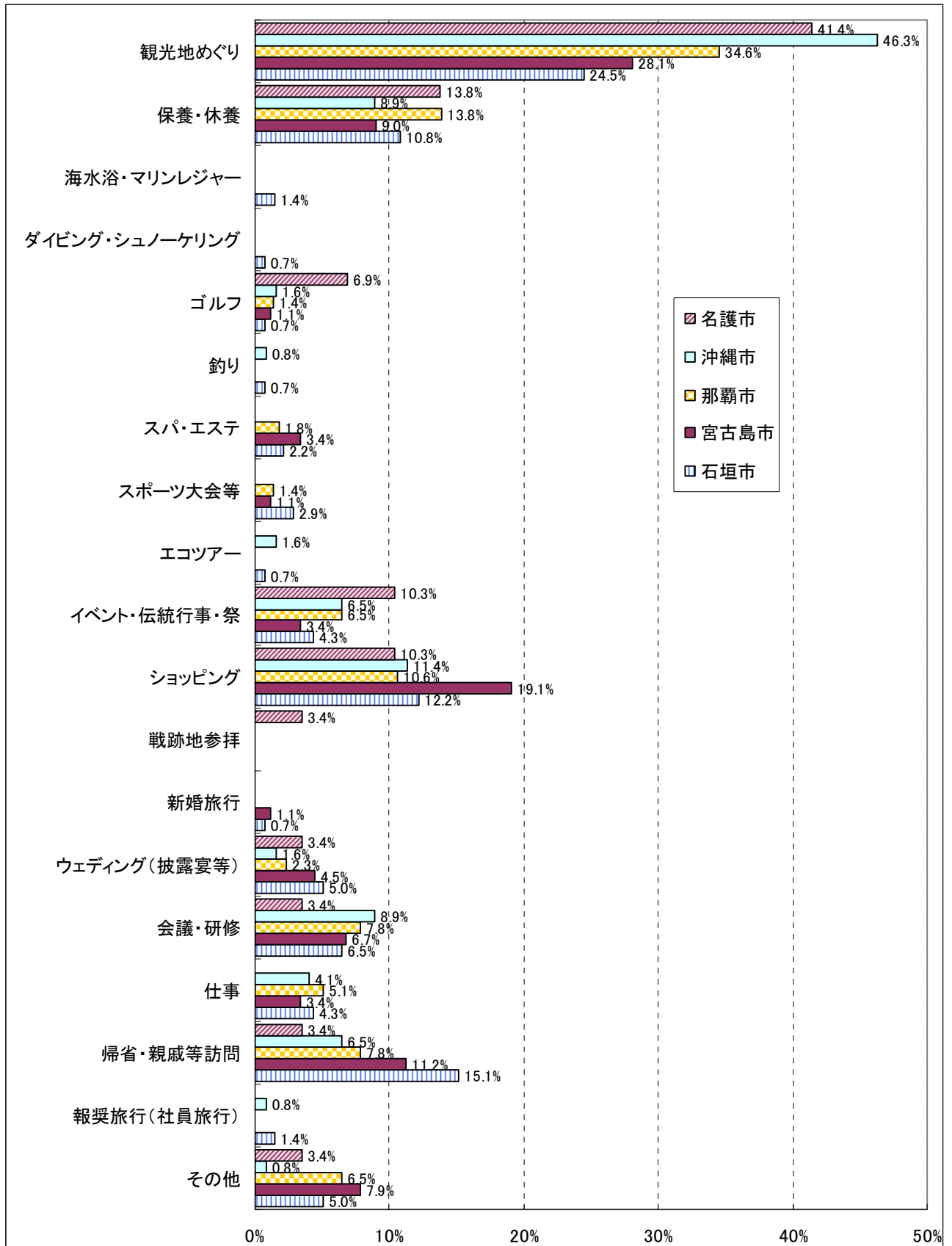

図表 14 県外・海外旅行の活動内容(年代別) ※複数回答

20代以下		30代		40代			
活動内容	構成比%	活動内容	構成比%	活動内容	構成比%		
観光地めぐり	25.0%	観光地めぐり	19.4%	観光地めぐり	25.7%		
ショッピング	14.6%	帰省・親戚等訪問	19.4%	ショッピング	14.2%		
帰省・親戚等訪問	14.6%	保養・休養	12.5%	保養・休養	13.3%		
保養・休養	12.5%	ショッピング	12.5%	帰省・親戚等訪問	10.6%		
スパ・エステ	10.4%	イベント・伝統行事・祭	8.3%	会議・研修	7.1%		
イベント・伝統行事・祭	8.3%	会議・研修	8.3%	仕事	7.1%		
会議・研修	6.3%	ウェディング	6.9%	イベント・伝統行事・祭	6.2%		
海水浴・マリトレジャー	2.1%	仕事	5.6%	その他	6.2%		
新婚旅行	2.1%	その他	4.2%	スポーツ大会等	3.5%		
ウェディング	2.1%	ゴルフ	1.4%	釣り	1.8%		
その他	2.1%	報奨旅行	1.4%	スパ・エステ	1.8%		
				新婚旅行	0.9%		
				ウェディング	0.9%		
				無回答	0.9%		
50代		60代		70代以上		合計	
活動内容	構成比%	活動内容	構成比%	活動内容	構成比%	活動内容	構成比%
観光地めぐり	38.3%	観光地めぐり	45.4%	観光地めぐり	41.7%	観光地めぐり	34.0%
ショッピング	11.7%	ショッピング	10.6%	保養・休養	13.9%	ショッピング	12.4%
保養・休養	10.9%	保養・休養	8.5%	会議・研修	11.1%	保養・休養	11.4%
会議・研修	7.8%	帰省・親戚等訪問	7.1%	ショッピング	9.7%	帰省・親戚等訪問	9.5%
帰省・親戚等訪問	7.0%	会議・研修	5.7%	イベント・伝統行事・祭	5.6%	会議・研修	7.4%
その他	7.0%	ゴルフ	3.5%	その他	5.6%	イベント・伝統行事・祭	5.7%
イベント・伝統行事・祭	5.5%	イベント・伝統行事・祭	3.5%	帰省・親戚等訪問	4.2%	仕事	4.2%
仕事	3.9%	ウェディング	3.5%	ゴルフ	2.8%	ウェディング	3.2%
ウェディング	2.3%	仕事	3.5%	ウェディング	2.8%	スパ・エステ	1.7%
スパ・エステ	1.6%	その他	3.5%	戦跡地参拝	1.4%	ゴルフ	1.5%
スポーツ大会等	1.6%	スポーツ大会等	1.4%	仕事	1.4%	スポーツ大会等	1.3%
海水浴・マリトレジャー	0.8%	報奨旅行	1.4%			エコツアー	0.5%
ダイビング・シュノーケリング	0.8%	スパ・エステ	0.7%			報奨旅行	0.5%
エコツアー	0.8%	エコツアー	0.7%			海水浴・マリトレジャー	0.3%
		無回答	0.7%			釣り	0.3%
						新婚旅行	0.3%
						ダイビング・シュノーケリング	0.2%
						戦跡地参拝	0.2%
						キャンプ	0.0%
						その他	5.0%
						無回答	0.3%

2-3 県内旅行

平成 21 年における県内旅行の有無については、60.8%が「行った」と回答した。居住地別では、宮古島市、石垣市の離島地域で県内旅行に行った人の割合が高く、特に「宿泊旅行」が占める割合が高かった。年代別にみると、県内旅行をした人の割合は 40 代が最も多く、次いで 30 代、60 代となっている。

図表 15 県内旅行の有無(居住地別)

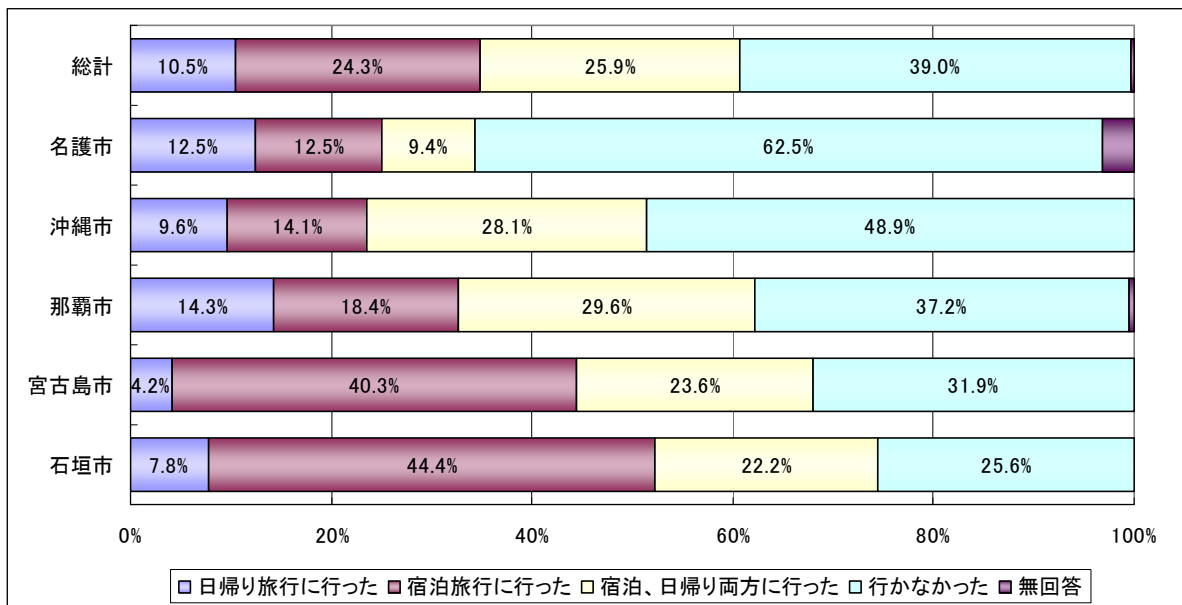

図表 16 県内旅行の有無(年代別)

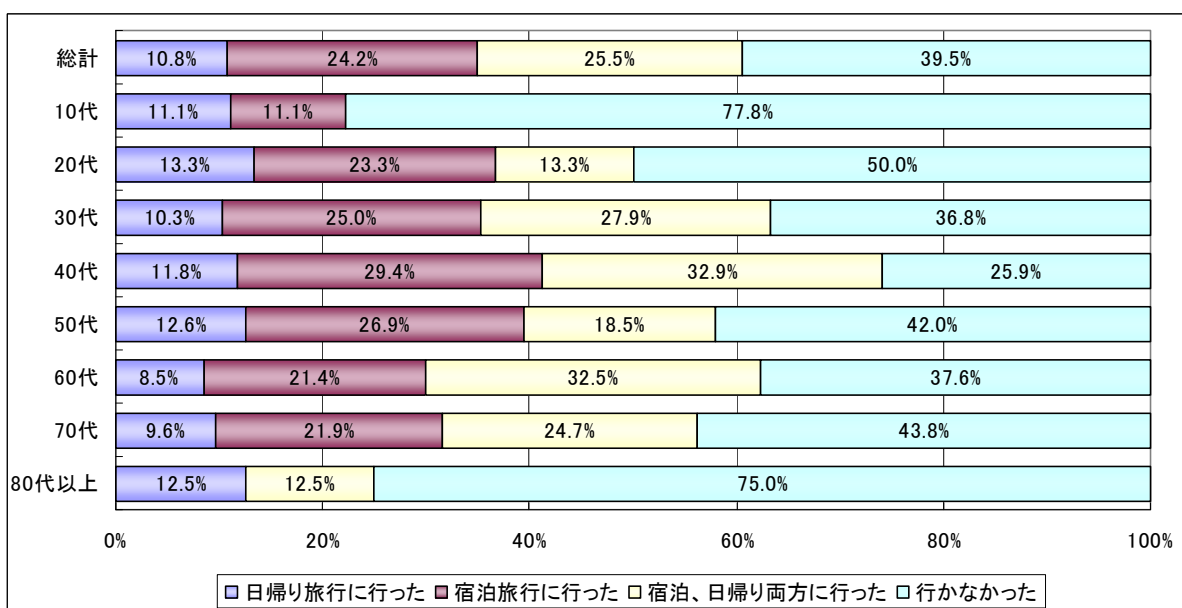

2-4 県内宿泊旅行

2-4-1 県内宿泊旅行の出発月、曜日、宿泊日数

県内宿泊旅行の出発月は、「8月(13.3%)」、「9月(11.5%)」がピークとなった。出発曜日は「土曜日(28.9%)」が最も多い。泊数は「1泊(58.9%)」が最も多く、次いで「2泊(25.3%)」、「3泊(9.5%)」と続く。

図表 17 県内宿泊旅行の出発月

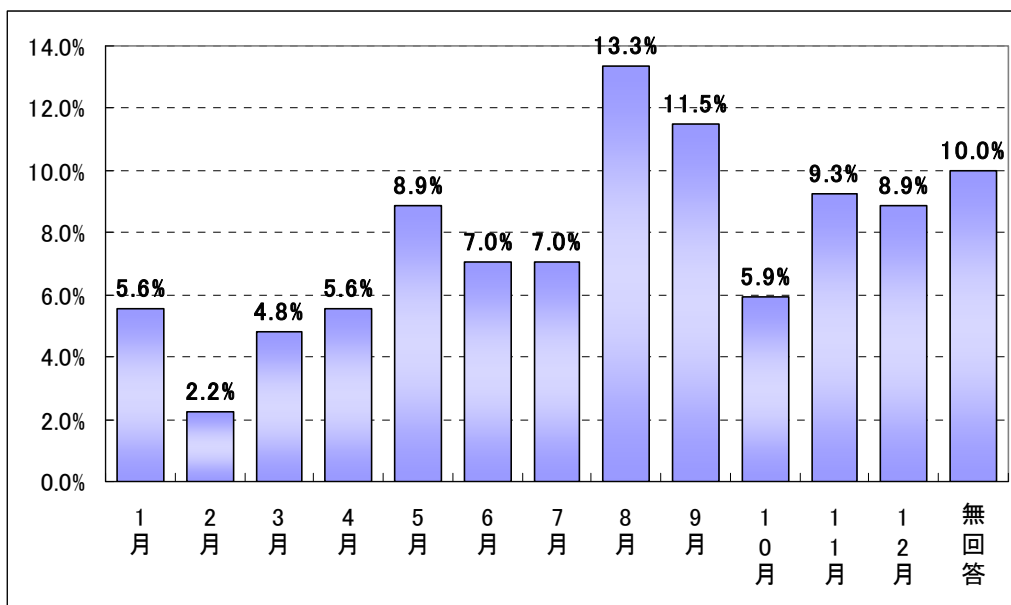

図表 18 県内宿泊旅行の出発曜日

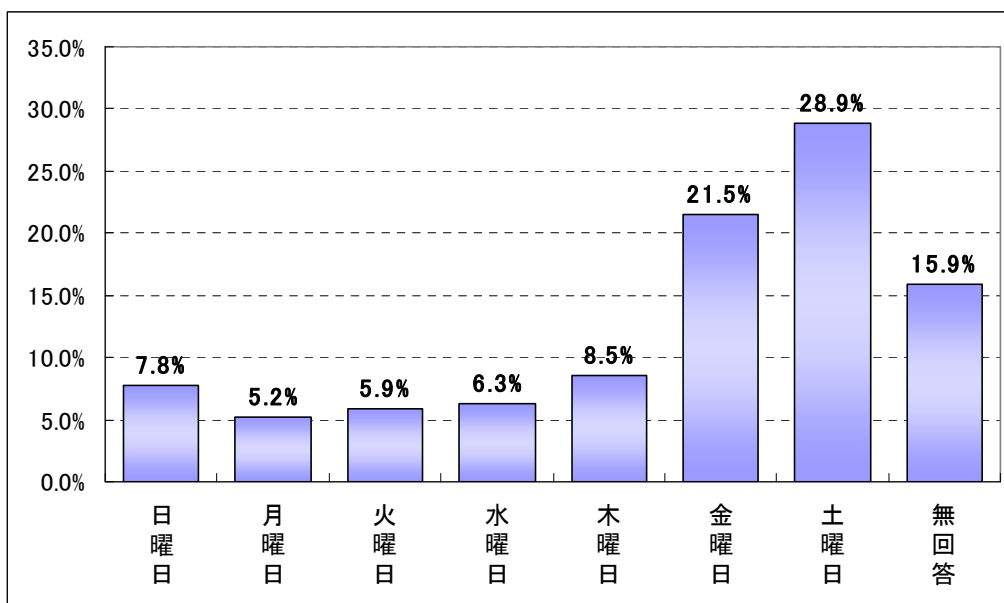

図表 19 県内宿泊旅行の出発月と曜日

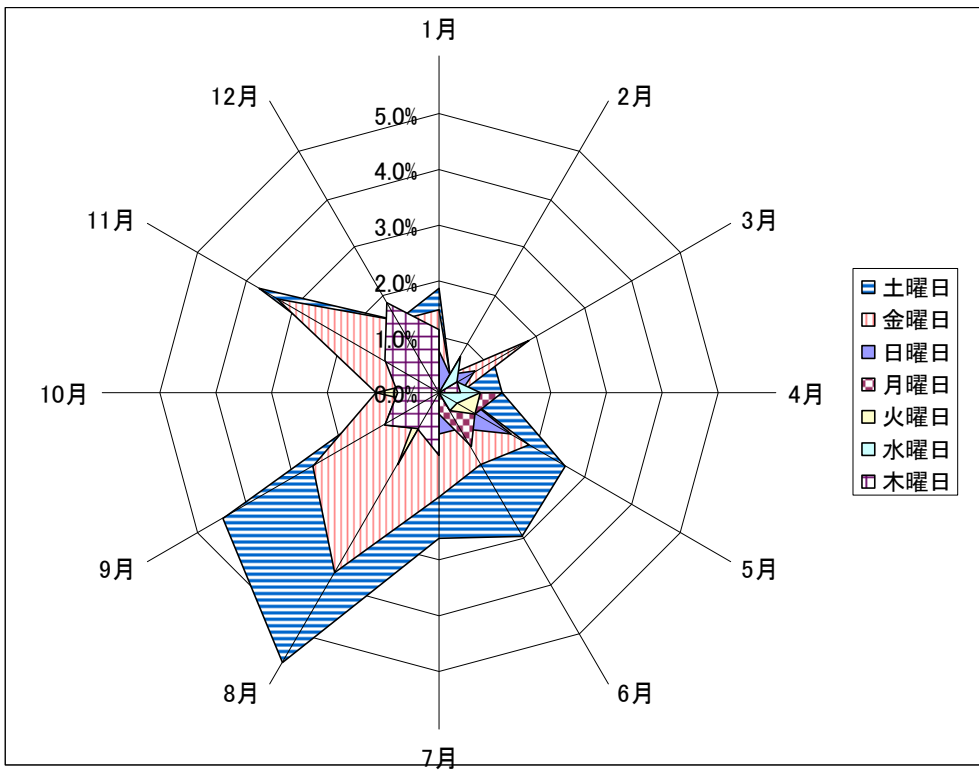

図表 20 県内宿泊旅行の宿泊数

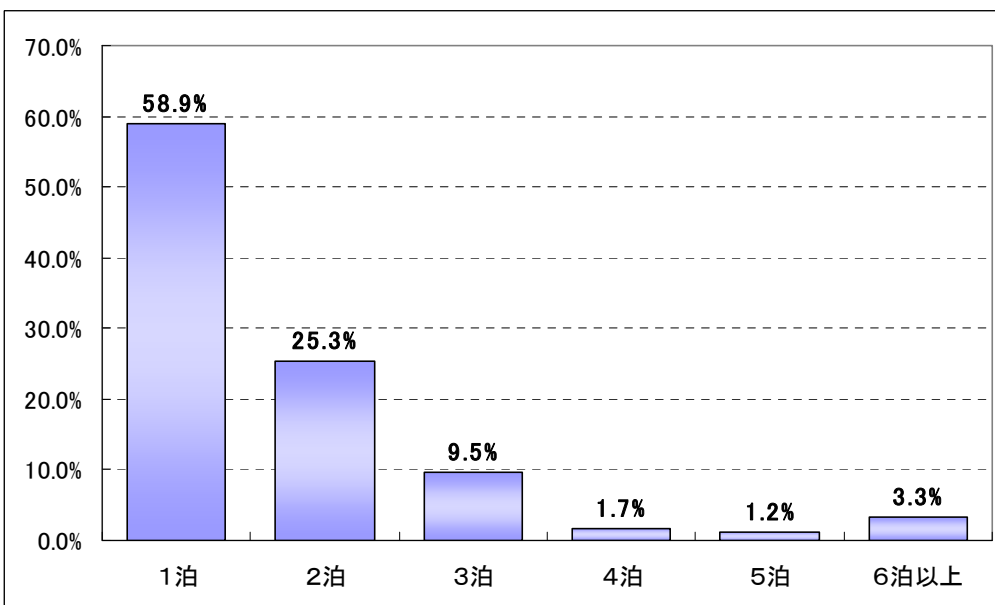

居住地別では、ピーク月、泊数の傾向に差がみられた。出発月別では、名護市は「5月(22.2%)」、「8月(22.2%)」、沖縄市は「8月(13.8%)」、「9月(13.8%)」、那覇市では、「5月(13.5%)」、「8月(14.6%)」、「9月(13.5%)」、宮古島市では「7月(10.6%)」、「10月(10.6%)」、「12月(14.9%)」、石垣市では「8月(13.3%)」、「11月(15.0%)」が多かった。泊数は名護市、沖縄市、那覇市では「1泊」に集中している。宮古島市では「2泊」が多く、石垣市では「1泊」が最も多いが「2泊」「3泊」の割合も高い。

図表 21 県内宿泊旅行の出発月(居住地別)

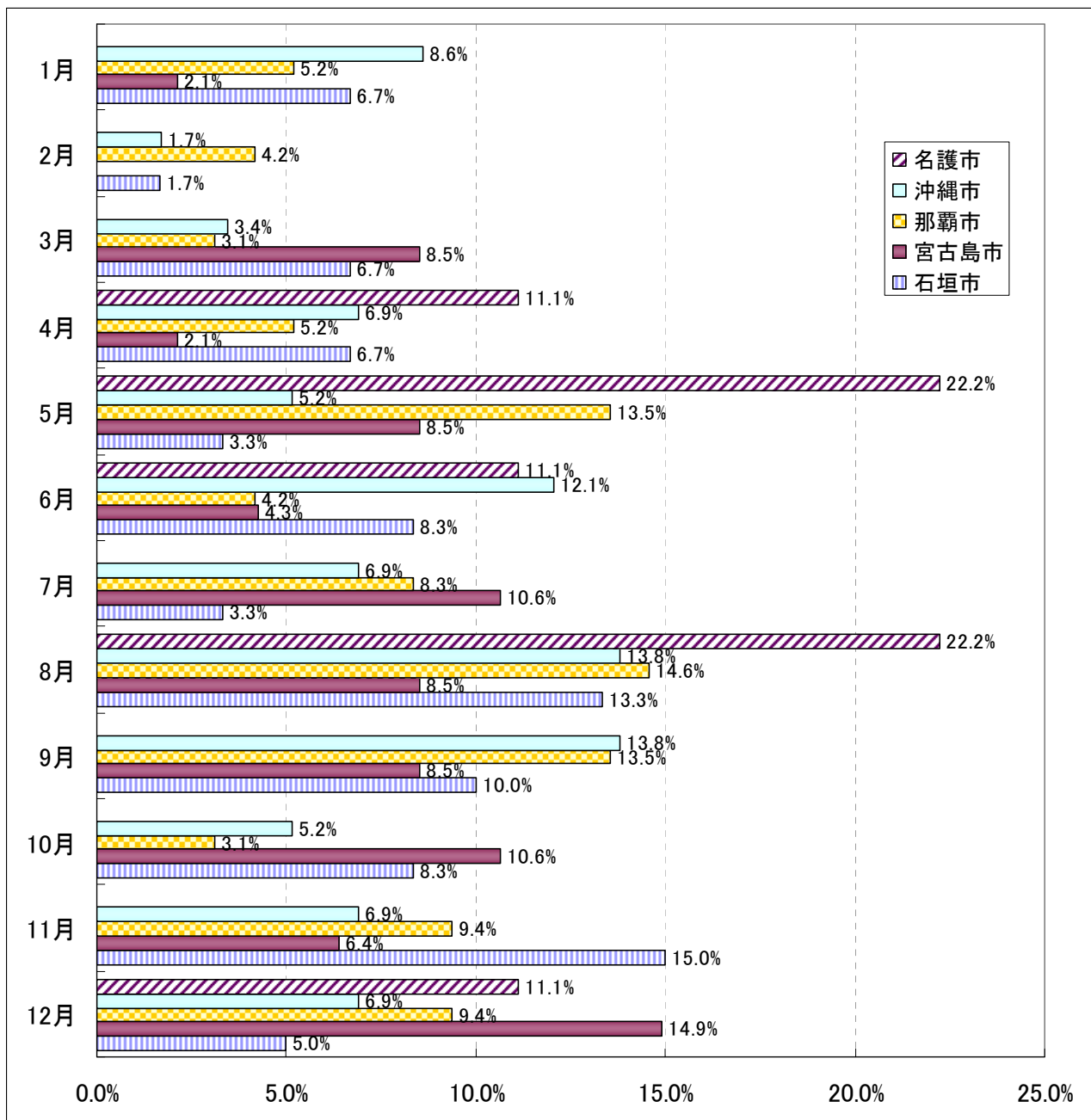

図表 22 県内宿泊旅行の宿泊数(居住地別)

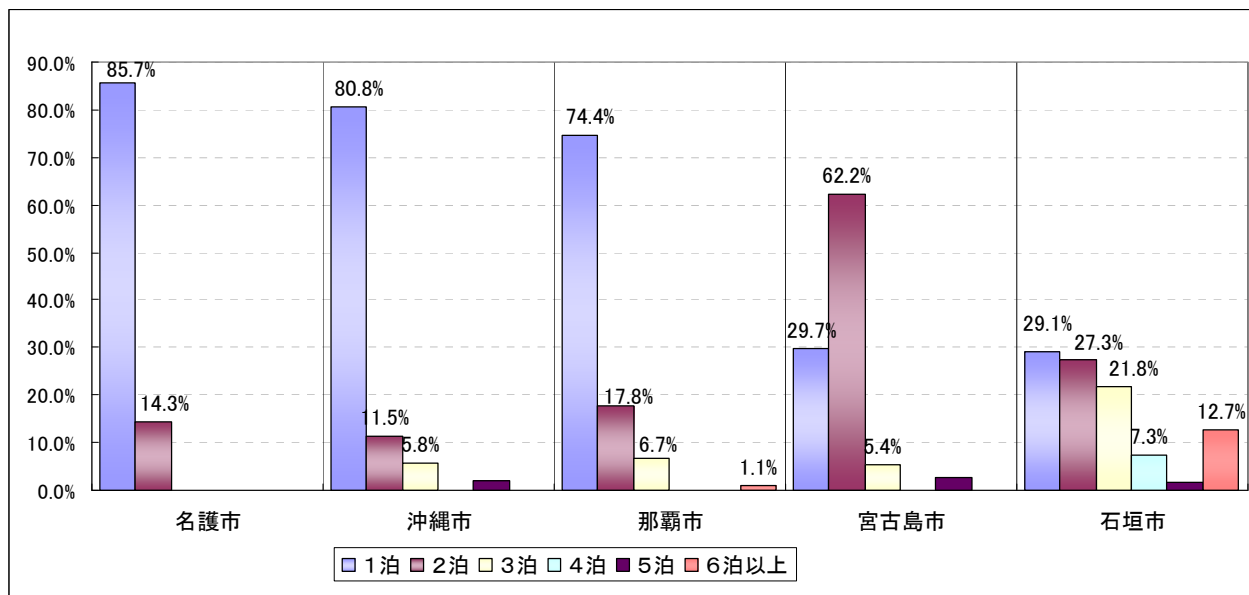

2-4-2 同行者

県内宿泊旅行の同行者数は「1人(26.3%)」が最も多く、次いで「5～9人(13.7%)」「3人(13.3%)」と続いている。居住地別では宮古島市、石垣市で「同行者なし」の割合が他の地域と比べて高かった。

図表 23 県内宿泊旅行の同行者

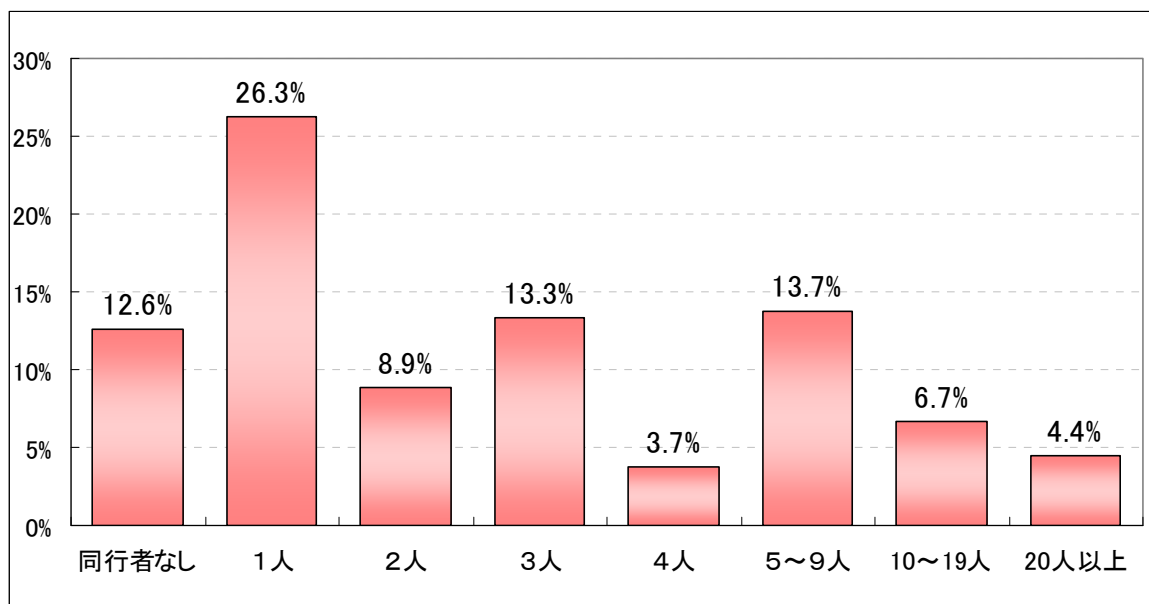

図表 24 県内宿泊旅行の同行者(居住地別)

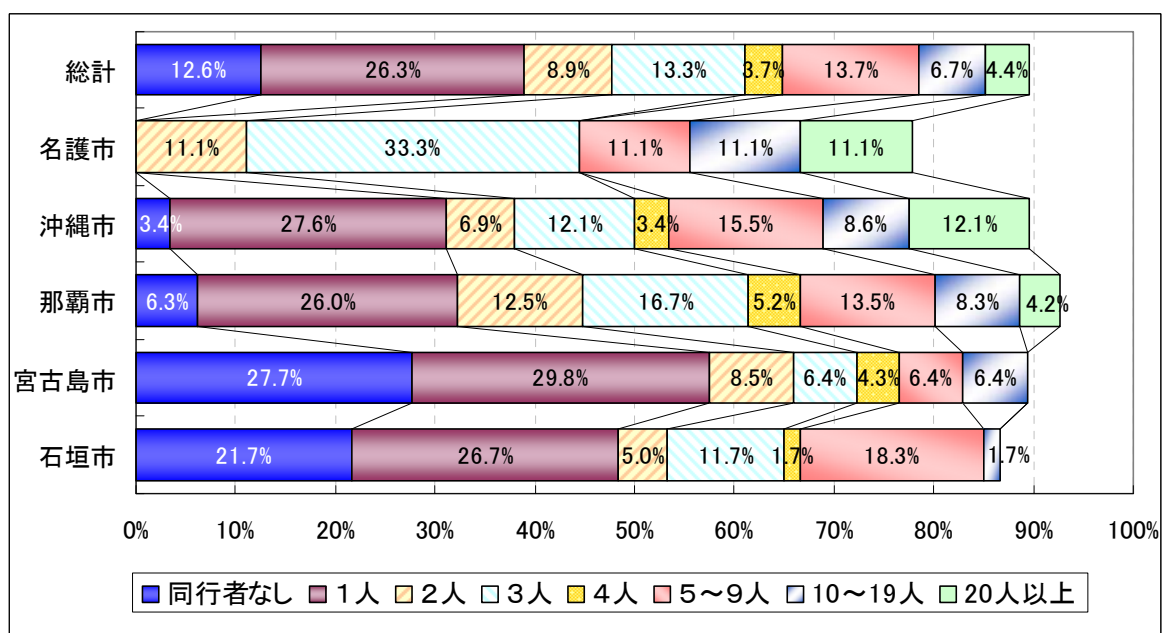

年代別では、20代以下と40代以上で「同行者1人」、30代では「3人」の割合が最も高かった。30代、40代では「同行者1人」または「同行者なし」と回答した割合よりも同行者2人以上とした回答の割合の方が他の世代よりも高かった。また年代が上がるにしたがって10人以上の団体で行動する傾向が強くなっている。同行者に小学校入学前の子供がいると回答した人の年代別分布をみると、30代、40代が圧倒的に多いことから、これらの世代が家族で旅行をしていることがうかがえる。

図表 25 県内宿泊旅行の同行者(年代別)

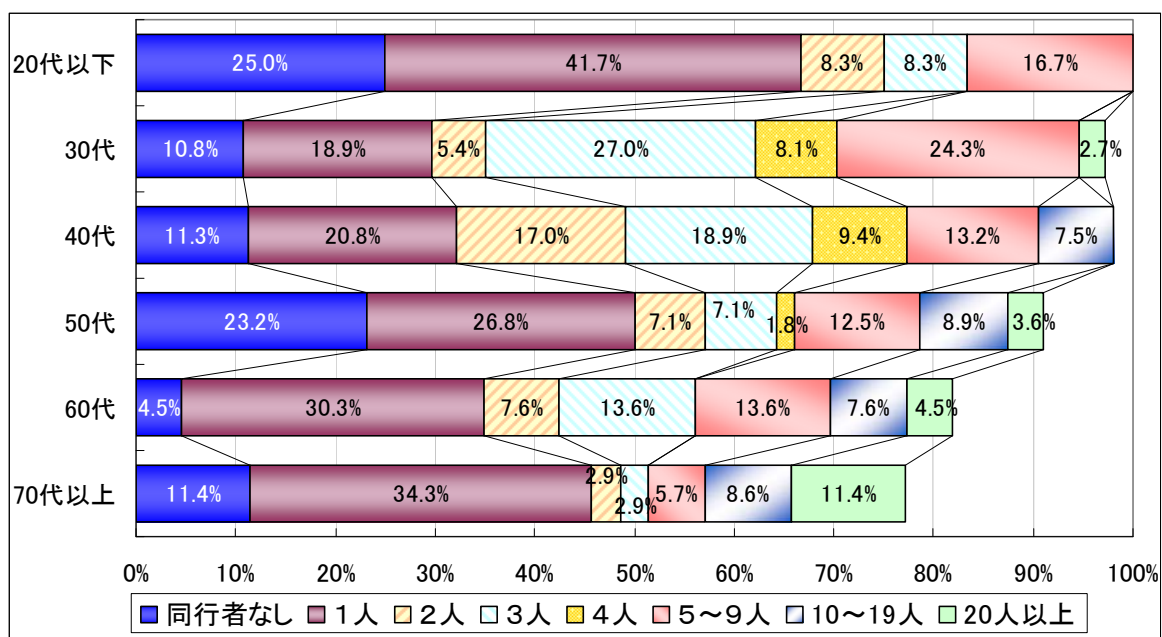

図表 26 県内宿泊旅行の小学校入学前の子供の同行者(年代別)

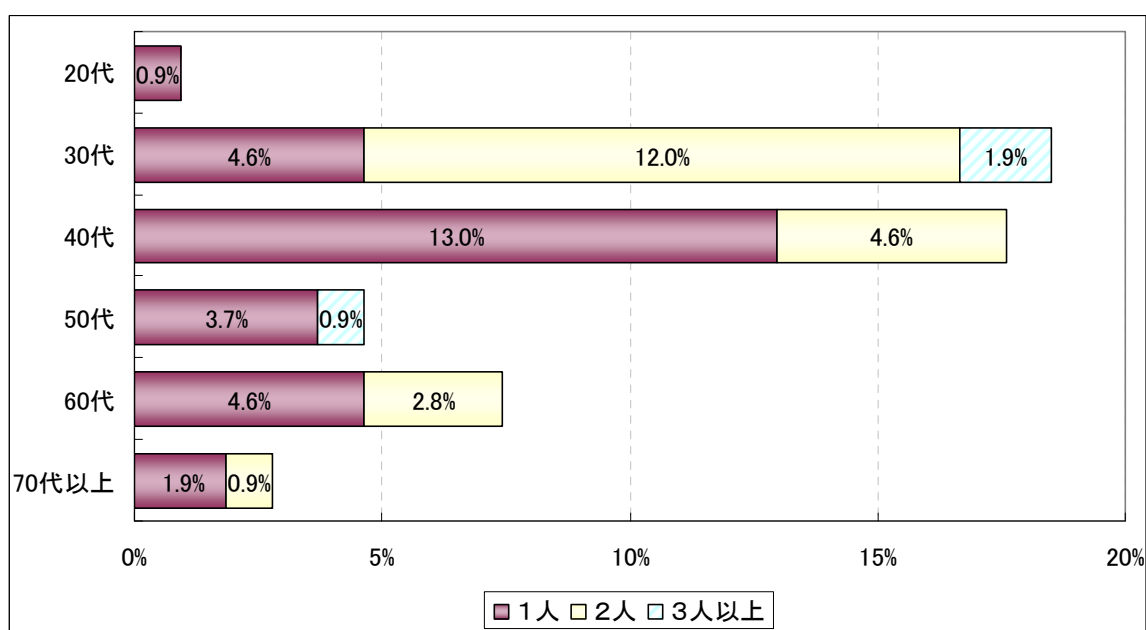

2-4-3 訪問地

県内宿泊旅行の訪問地は「海洋博公園（美ら海水族館）」が8.6%と最も多く、次いで「国際通り（5.6%）」「古宇利島（4.5%）」「平和通り（2.9%）」と続く。前回調査とは1位と2位は変わらなかったが、3位に「古宇利島」が入るなど順位に変動がみられた。

図表 27 県内宿泊旅行の訪問地 ※複数回答

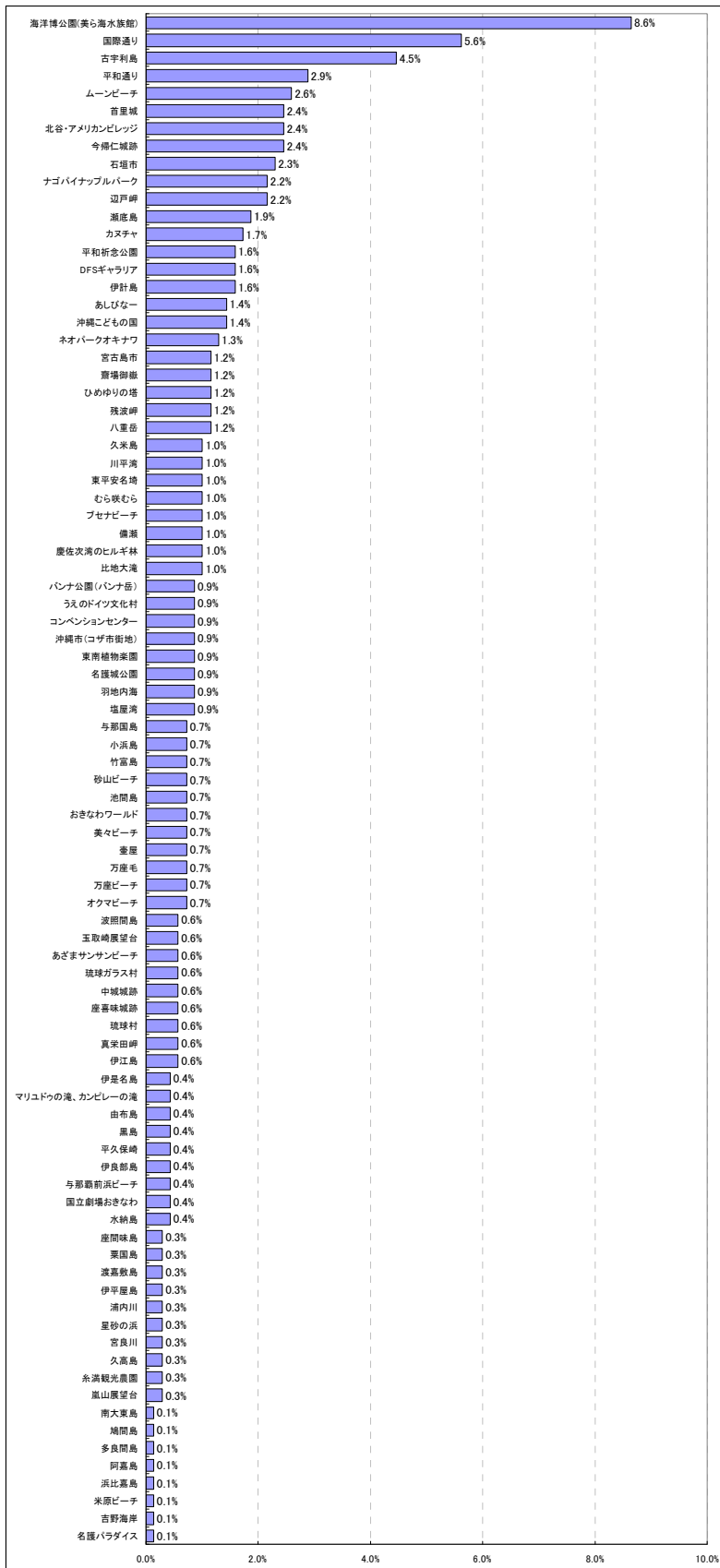

2-4-4 活動内容

県内宿泊旅行での活動内容は、「観光地めぐり（15.9%）」が最も多く、次いで「保養・休養（11.2%）」「ショッピング（8.0%）」の順となっている。居住地別でみると、名護市では「観光地めぐり」「グルメ」、那覇市、沖縄市では「観光地めぐり」「保養・休養」、宮古島市、石垣市では「観光地めぐり」「ショッピング」の割合が高かった。

図表 28 県内宿泊旅行の活動内容 ※複数回答

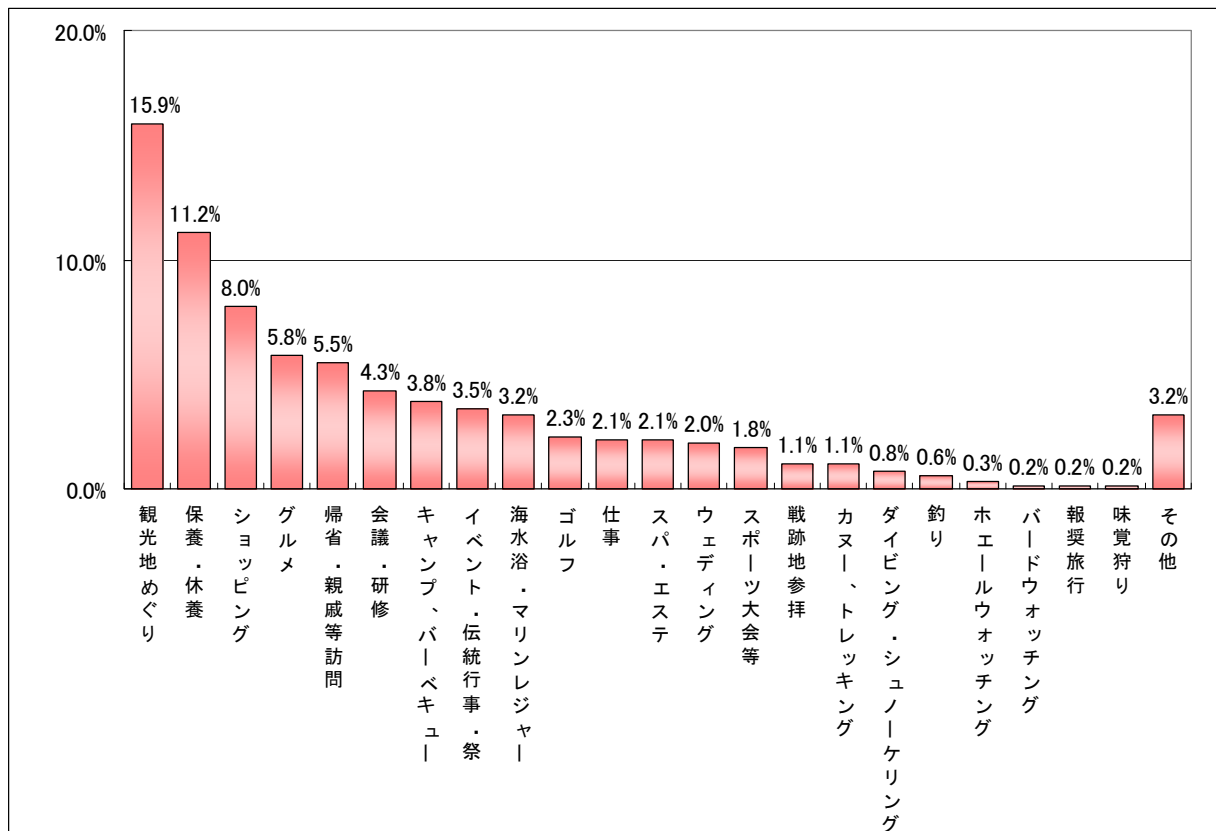

図表 29 宿泊旅行の活動内容(居住地別) ※複数回答

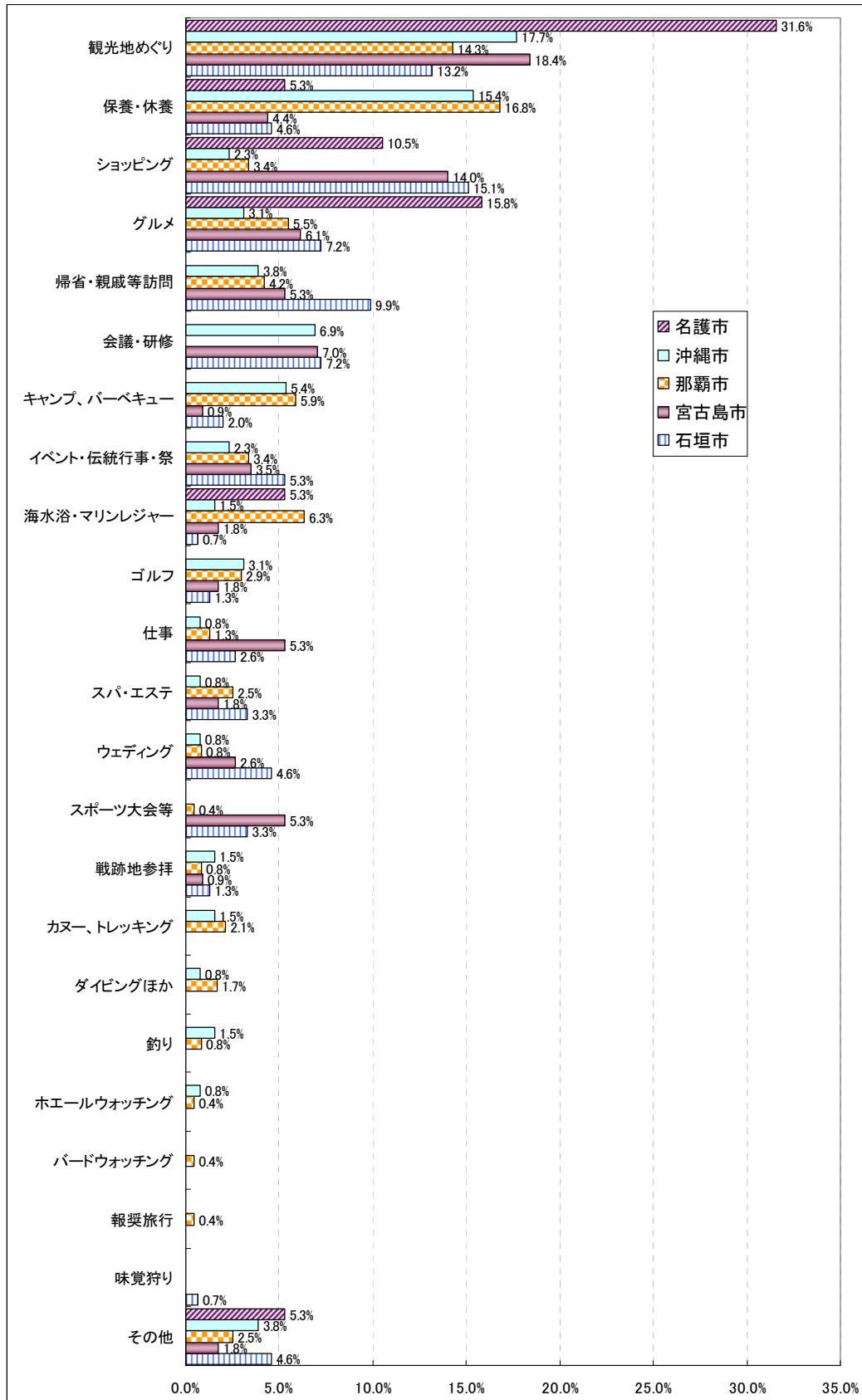

年代別では、各年代とも県外旅行よりも活動内容の幅が広く、40代、50代、60代が幅広く活動している様子がうかがえる。

図表 30 県内宿泊旅行の活動内容(年代別) ※複数回答

20代以下		30代		40代			
活動内容	構成比%	活動内容	構成比%	活動内容	構成比%		
ショッピング	19.4%	ショッピング	13.8%	観光地めぐり	19.6%		
保養・休養	12.9%	観光地めぐり	11.7%	保養・休養	9.5%		
観光地めぐり	9.7%	グルメ(食べ歩きなど)	8.5%	グルメ(食べ歩きなど)	6.8%		
スポーツ大会等	6.5%	海水浴・マリンスポーツ	8.5%	ショッピング	6.1%		
仕事	6.5%	保養・休養	7.4%	キャンプ・バーベキュー	6.1%		
帰省・親戚等訪問	6.5%	イベント・伝統行事・祭	6.4%	イベント・伝統行事・祭	4.7%		
スパ・エステ	6.5%	スパ・エステ	3.2%	その他	4.7%		
グルメ(食べ歩きなど)	6.5%	キャンプ・バーベキュー	3.2%	帰省・親戚等訪問	4.7%		
キャンプ・バーベキュー	3.2%	ウェディング(披露宴等)	3.2%	海水浴・マリンスポーツ	3.4%		
イベント・伝統行事・祭	3.2%	その他	3.2%	スポーツ大会等	2.7%		
会議・研修	3.2%	帰省・親戚等訪問	2.1%	仕事	2.7%		
		会葬・研修	2.1%	ウェディング(披露宴等)	2.0%		
		スポーツ大会等	1.1%	カヌー・トレッキング	2.0%		
		仕事	1.1%	会議・研修	1.4%		
		ダイビング・シュノーケリング	1.1%	ダイビング・シュノーケリング	1.4%		
		釣り	1.1%	釣り	1.4%		
				ゴルフ	1.4%		
				戦跡地参拝	1.4%		
				ホエールウォッチング	1.4%		
				スパ・エステ	0.7%		
				バードウォッチング	0.7%		
50代		60代		70代以上		合計	
活動内容	構成比%	活動内容	構成比%	活動内容	構成比%	活動内容	構成比%
観光地めぐり	15.6%	観光地めぐり	19.5%	保養・休養	15.4%	観光地めぐり	16.3%
保養・休養	11.7%	保養・休養	12.3%	観光地めぐり	12.8%	保養・休養	11.2%
ショッピング	6.3%	帰省・親戚等訪問	8.4%	会議・研修	9.0%	ショッピング	8.1%
会議・研修	5.5%	ショッピング	6.5%	ショッピング	6.4%	グルメ(食べ歩きなど)	5.8%
グルメ(食べ歩きなど)	4.7%	グルメ(食べ歩きなど)	5.8%	その他	6.4%	帰省・親戚等訪問	5.4%
キャンプ・バーベキュー	4.7%	会議・研修	3.9%	ゴルフ	6.4%	会議・研修	3.9%
帰省・親戚等訪問	4.7%	その他	3.2%	帰省・親戚等訪問	5.1%	キャンプ・バーベキュー	3.6%
ゴルフ	3.9%	キャンプ・バーベキュー	2.6%	ウェディング(披露宴等)	3.8%	イベント・伝統行事・祭	3.5%
イベント・伝統行事・祭	3.1%	ゴルフ	2.6%	グルメ(食べ歩きなど)	2.6%	その他	3.3%
海水浴・マリンスポーツ	2.3%	海水浴・マリンスポーツ	2.6%	イベント・伝統行事・祭	2.6%	海水浴・マリンスポーツ	3.3%
仕事	2.3%	仕事	2.6%	海水浴・マリンスポーツ	1.3%	ゴルフ	2.5%
スパ・エステ	2.3%	スパ・エステ	1.9%	スパ・エステ	1.3%	仕事	2.2%
スポーツ大会等	1.6%	イベント・伝統行事・祭	1.3%	戦跡地参拝	1.3%	スパ・エステ	2.1%
戦跡地参拝	1.6%	戦跡地参拝	1.3%	スポーツ大会等	1.3%	ウェディング(披露宴等)	1.9%
その他	0.8%	ウェディング(披露宴等)	1.3%	カヌー・トレッキング	1.3%	スポーツ大会等	1.7%
ウェディング(披露宴等)	0.8%	ダイビング・シュノーケリング	1.3%	味覚狩り(みかん、ぶどう等)	1.3%	戦跡地参拝	1.1%
カヌー・トレッキング	0.8%	スポーツ大会等	0.6%			カヌー・トレッキング	0.9%
報奨旅行(社員旅行)	0.8%	カヌー・トレッキング	0.6%			ダイビング・シュノーケリング	0.8%
						釣り	0.5%
						ホエールウォッチング	0.3%
						味覚狩り(みかん、ぶどう等)	0.2%
						報奨旅行(社員旅行)	0.2%
						バードウォッチング	0.2%

2-4-5 旅行形態

県内宿泊旅行の旅行形態は、居住地別では、名護市で「団体旅行(44.4%)」の割合が高かったが、その他の地域では「個人旅行」が最も多かった。年代別では、高齢になるにしたがって「団体旅行」の割合が高くなっている。

図表 31 県内宿泊旅行の旅行形態(居住地別)

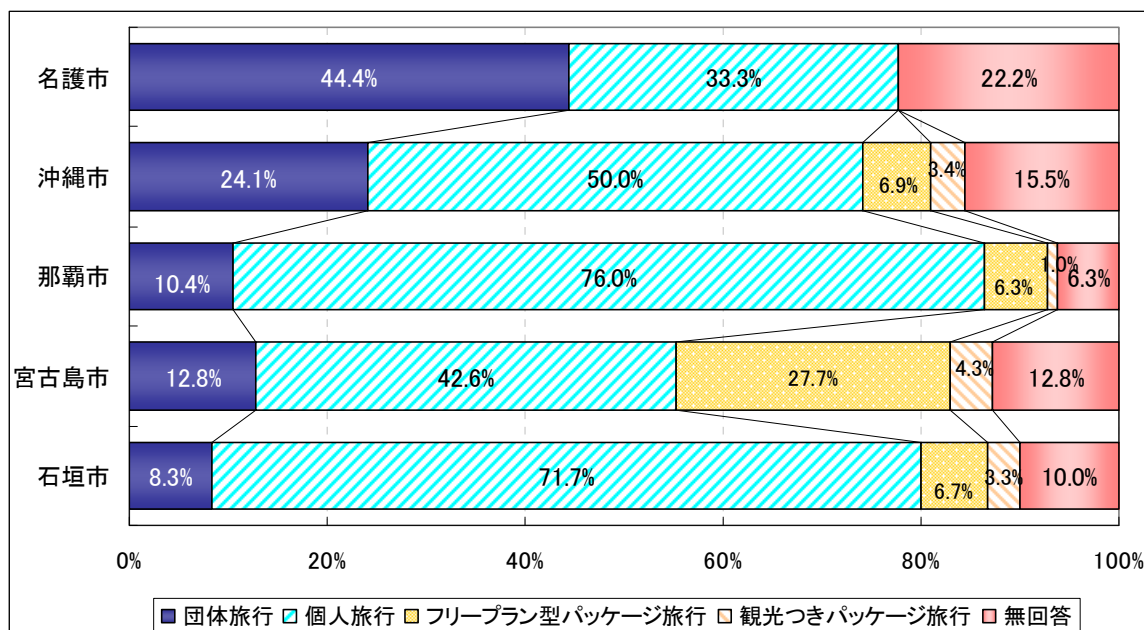

図表 32 県内宿泊旅行の旅行形態(年代別)

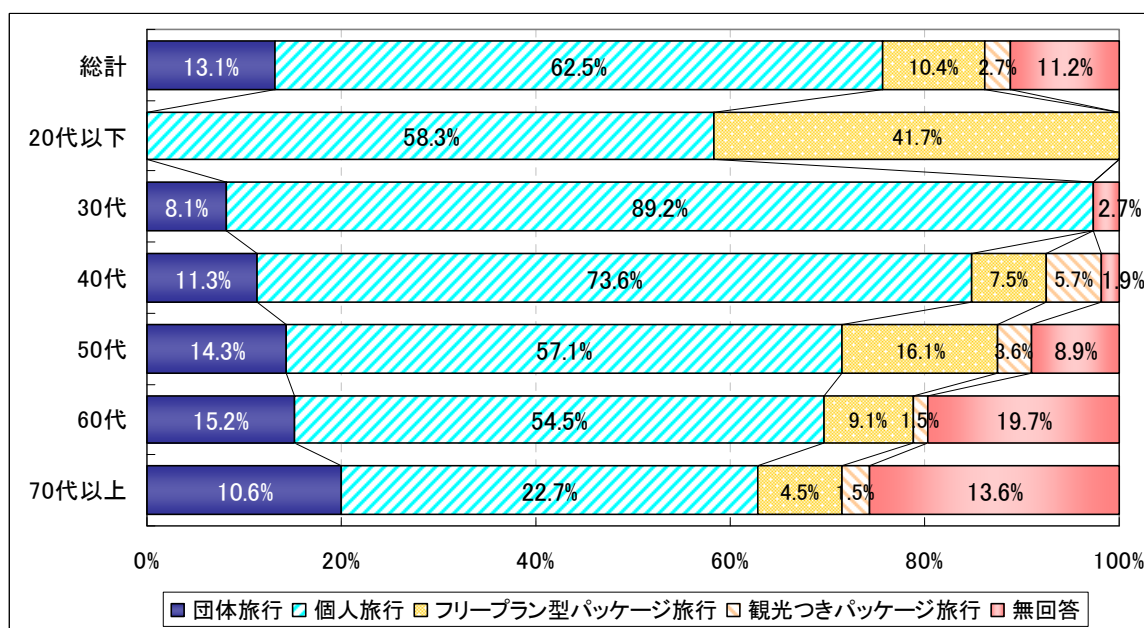

2-4-6 申込方法

県内宿泊旅行の申込方法は、「電話(28.1%)」が最も高く、次いで「旅行会社の窓口(24.8%)」「インターネット(20.4%)」と続く。年代別で見ると、40代以下では「インターネット」を利用する割合が50代以上に比べて高く、50代以上では「インターネット」よりも、「電話」と「旅行会社の窓口」による申込の割合が高い。

図表 33 県内宿泊旅行の申込方法

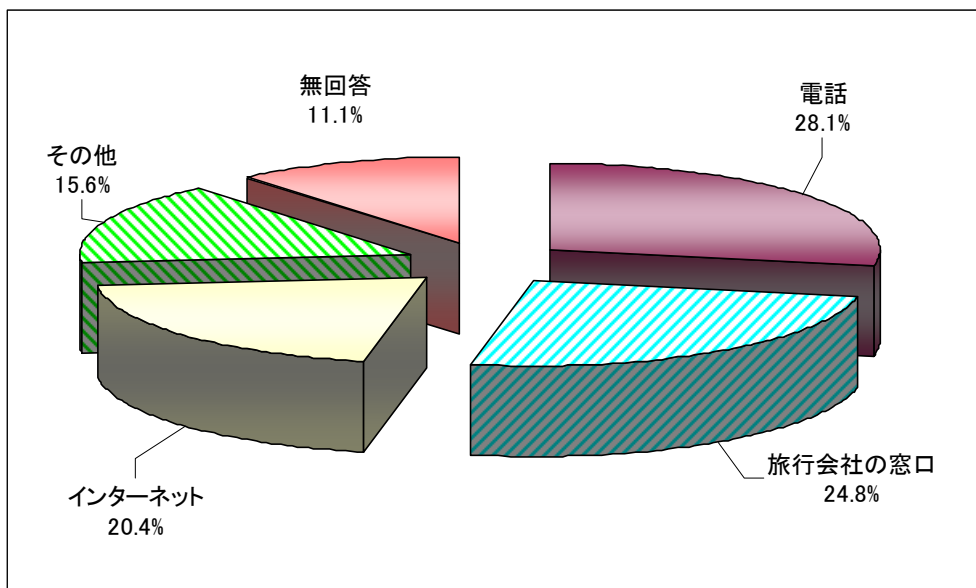

図表 34 県内宿泊旅行の申込方法(年代別)

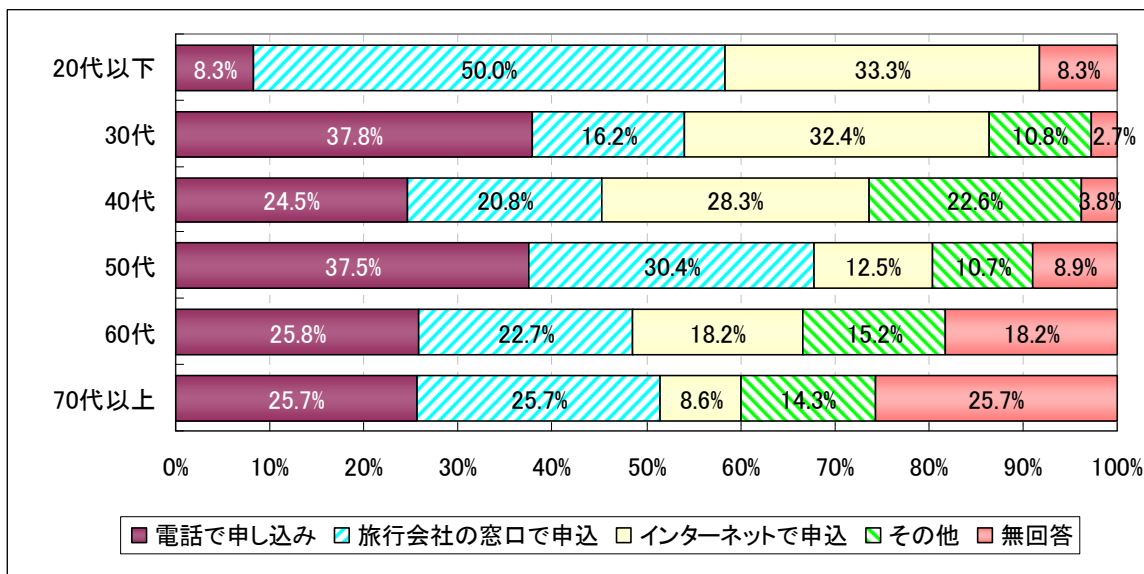

旅行形態別では、最も割合の高い個人旅行で「電話(31.5%)」「インターネット(29.8%)」による申込の割合が高かったが、パッケージ旅行や団体旅行では「旅行会社窓口」による申込が多かった。

図表 35 県内宿泊旅行の申し込み方法(旅行形態別)

旅行形態	申込方法	集計	構成比	旅行形態	申込方法	集計	構成比		
団体旅行	旅行会社窓口	13	33.3%	フリープラン型パッケージ旅行	旅行会社窓口	16	59.3%		
	電話	13	33.3%		電話	3	11.1%		
	インターネット	2	5.1%		インターネット	3	11.1%		
	その他	11	28.2%		その他	3	11.1%		
団体旅行 計		39	100.0%	フリープラン型パッケージ旅行 計	27	100.0%	無回答	2	7.4%
観光つきパッケージ旅行	旅行会社窓口	3	42.9%	個人旅行	旅行会社窓口	30	17.9%		
	電話	1	14.3%		電話	53	31.5%		
	その他	3	42.9%		インターネット	50	29.8%		
観光つきパッケージ旅行 計		7	100.0%		その他	25	14.9%		
				個人旅行 計	168	100.0%	無回答	10	6.0%

2-4-7 交通手段

県内宿泊旅行での交通手段は「自家用車」(27.2%)が最も多く、次いで「モノレール(15.0%)」「航空機(12.2%)」「レンタカー(11.2%)」と続く。居住地別にみると、名護市では「自家用車」「レンタカー」、沖縄市、那覇市では「自家用車」の利用割合が高い。宮古島市、石垣市では「モノレール」が最も多いが、「航空機」「レンタカー」「タクシー」「路線バス」の利用割合が他地域に比べると高い。

年代別でみると、「自家用車」の利用割合は20代以下を除く各世代で一番高い。20代以下では「モノレール」の利用割合が一番高い。40代以下では「レンタカー」の利用割合が、50代以上よりも高い。また年代が高くなるにつれて、「航空機」の利用割合が高くなる傾向がみられる。

図表 36 県内宿泊旅行の交通手段 ※複数回答

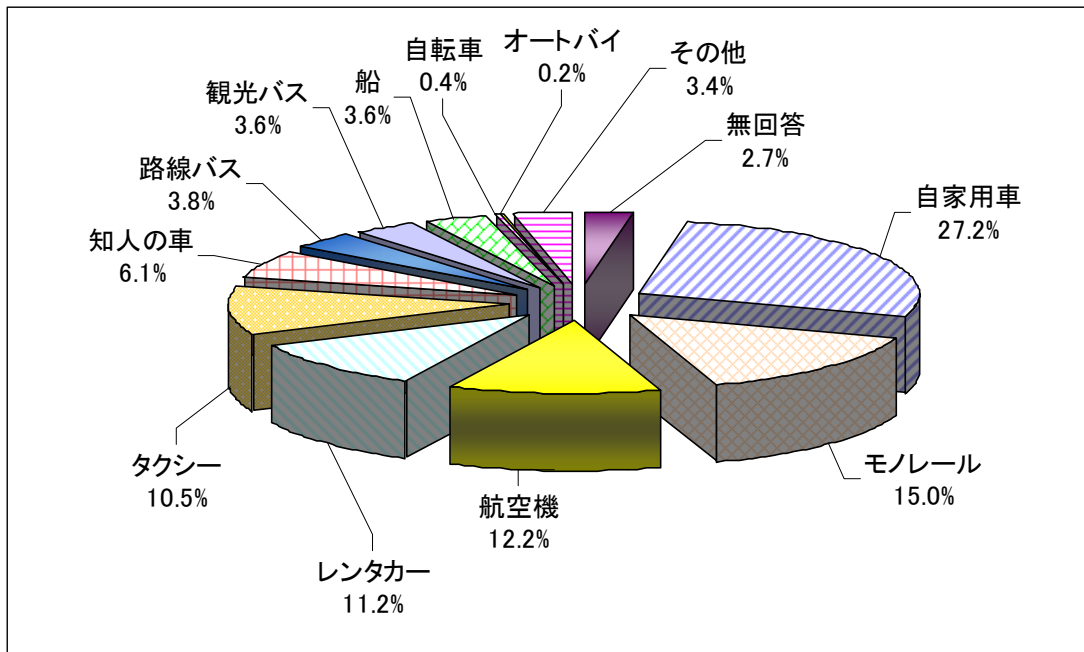

図表 37 県内宿泊旅行の交通手段(居住地別) ※複数回答

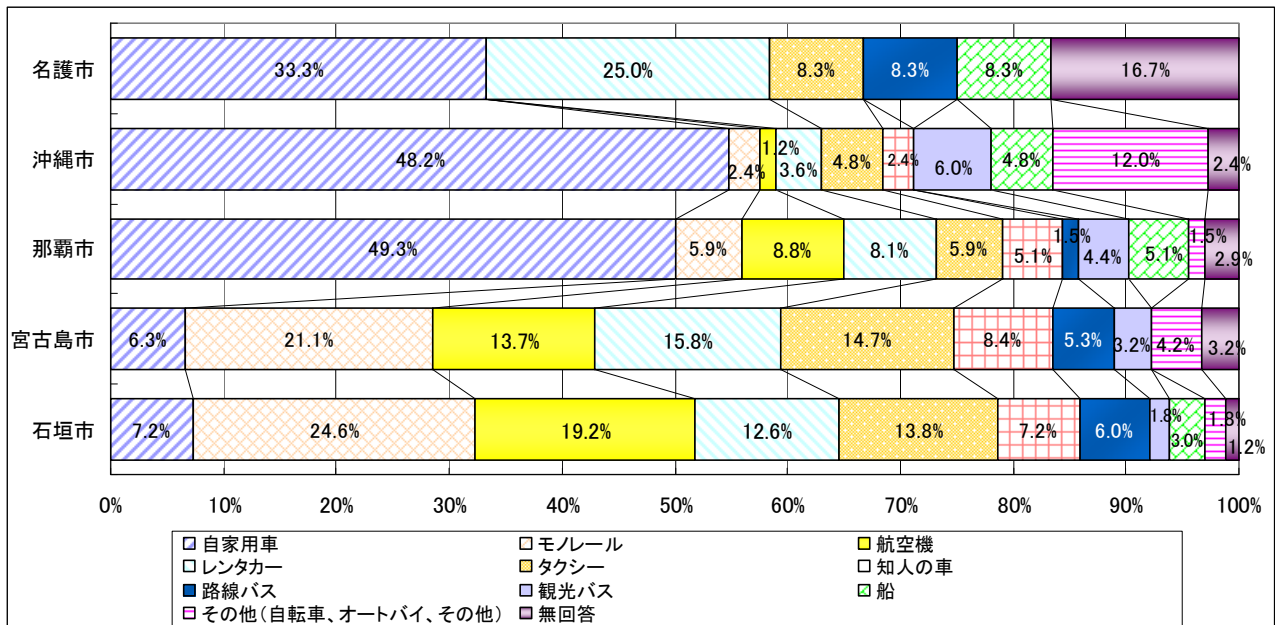

図表 38 県内宿泊旅行の交通手段(年代別) ※複数回答

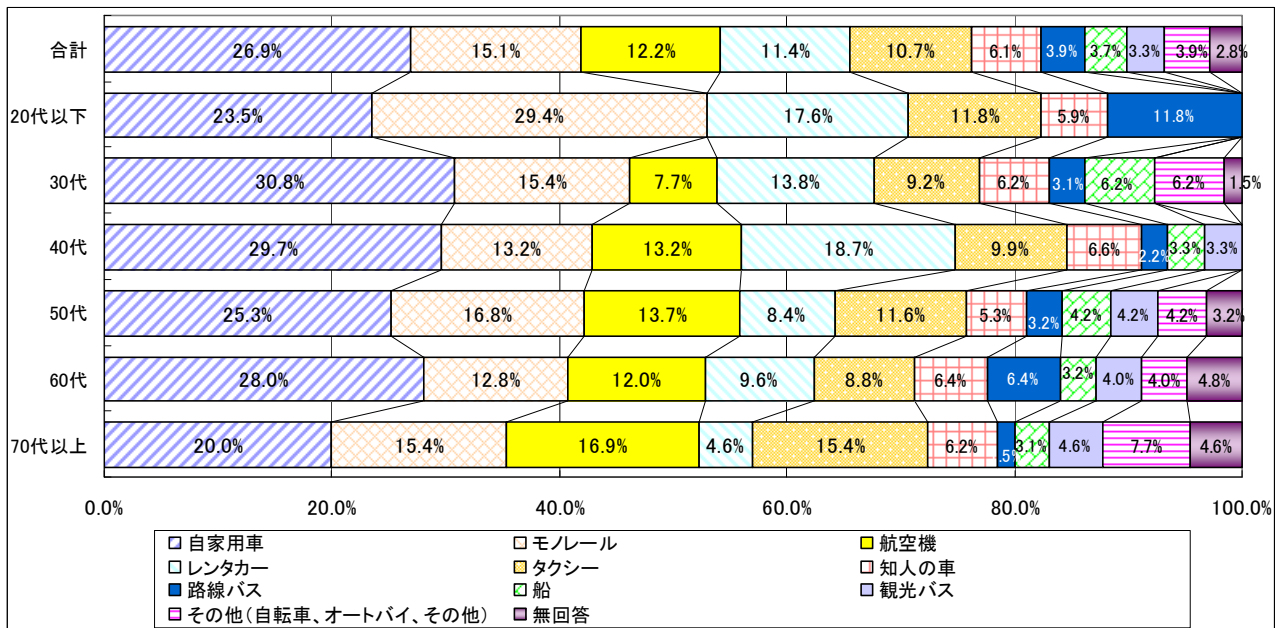

2-4-8 宿泊施設

県内宿泊旅行で利用した宿泊施設は、「ホテル(60.2%)」が最も多く、次いで「民宿・ペンション(11.3%)」「親戚・知人宅(9.7%)」と続く。

「ホテル」以外の施設利用を居住地別にみると、那覇市、沖縄市、名護市では「民宿・ペンション」の利用が多いが、宮古島市、石垣市では「親戚・知人宅」の利用が多い。年代別では、20代以下は「公的施設」「キャンプ場」、30代～50代で「民宿・ペンション」、60代では「親戚・知人宅」の利用割合が高かった。

図表 39 県内宿泊旅行の利用宿泊施設 ※複数回答

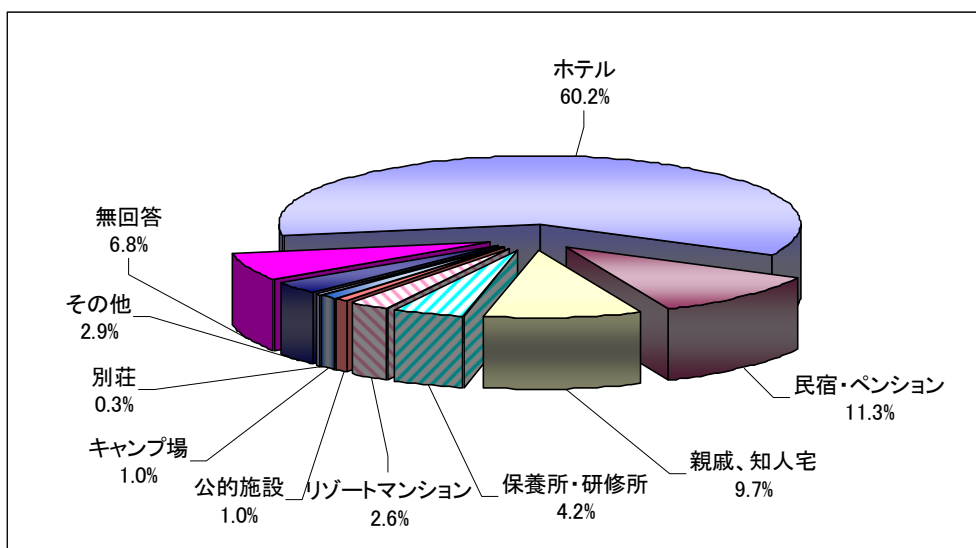

図表 40 県内宿泊旅行のホテル以外の利用宿泊施設(居住地別) ※複数回答

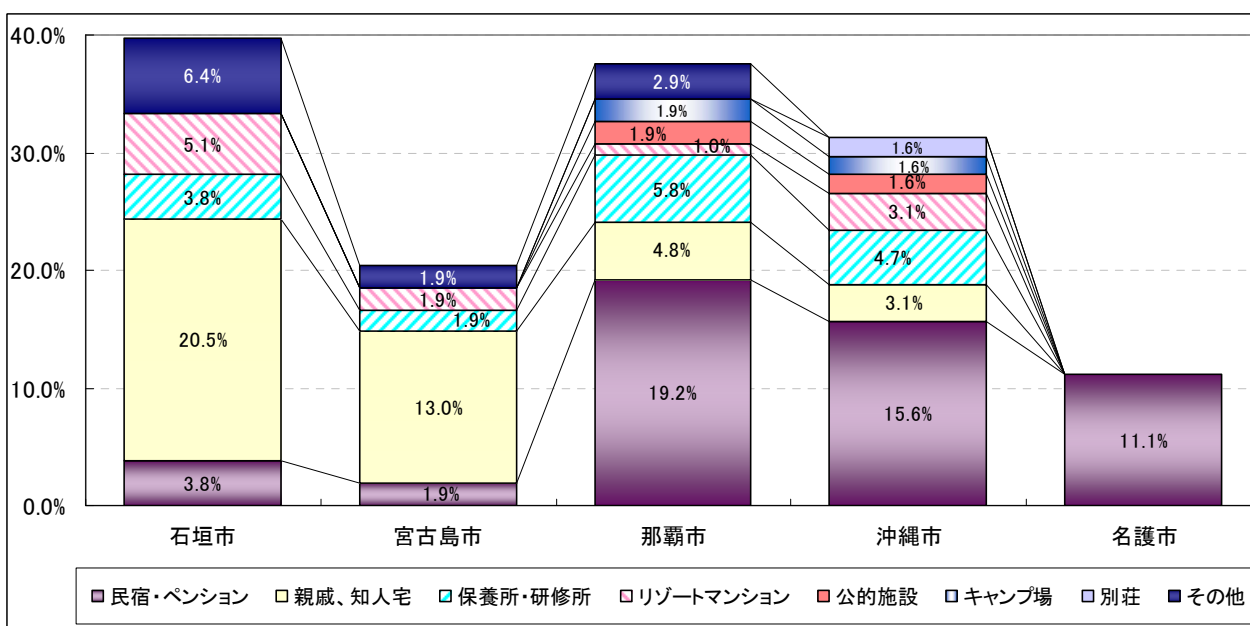

図表 41 県内宿泊旅行のホテル以外の利用宿泊施設(年代別)

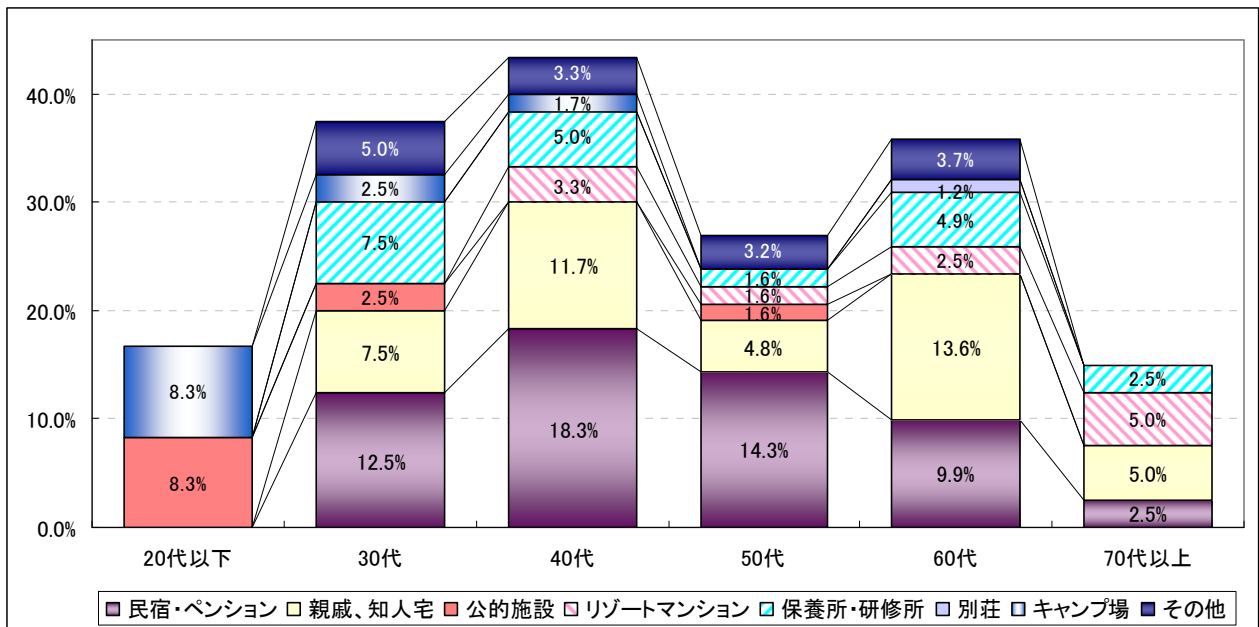

また、「親戚・知人宅」を利用したと回答した人の活動内容をみると、「帰省・親戚等訪問(17.0%)」が最も多く、次いで「観光地めぐり(14.8%)」「ショッピング(11.4%)」と続いている。

図表 42 親戚知人宅を利用した人の活動内容

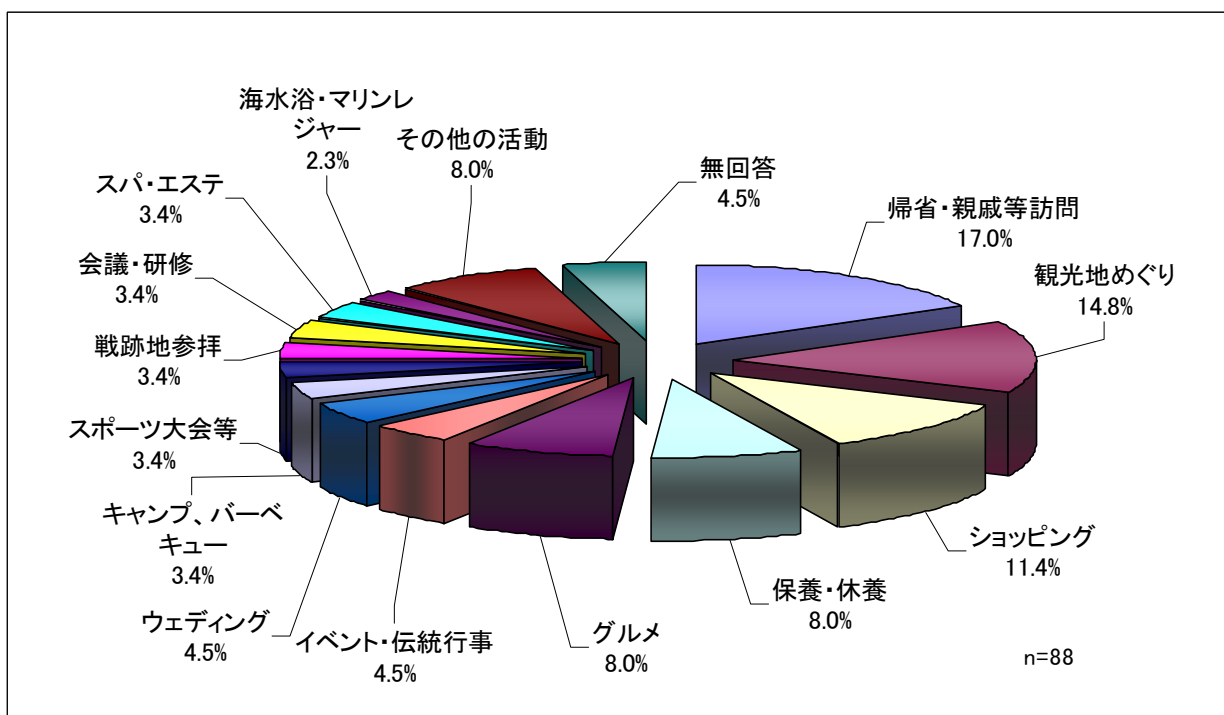

2-5 県内日帰り旅行

2-5-1 県内日帰り旅行の出発月、曜日

県内日帰り旅行の出発月は、「5月(14.5%)」と「8月(16.1%)」がピークで、出発曜日は「土曜日(29.0%)」が多かった。居住地別でみると、名護市では「5月(25.0%)」と「10月(25.0%)」、沖縄市では「5月(13.7%)」と「6月(13.7%)」、「8月(13.7%)」、那覇市では「5月(17.2%)」と「8月(17.2%)」、宮古島市では「6月(10.0%)」、「8月(10.0%)」、「11月(10.0%)」、石垣市では「8月(25.9%)」がそれぞれピークであった。

図表 43 県内日帰り旅行の出発月

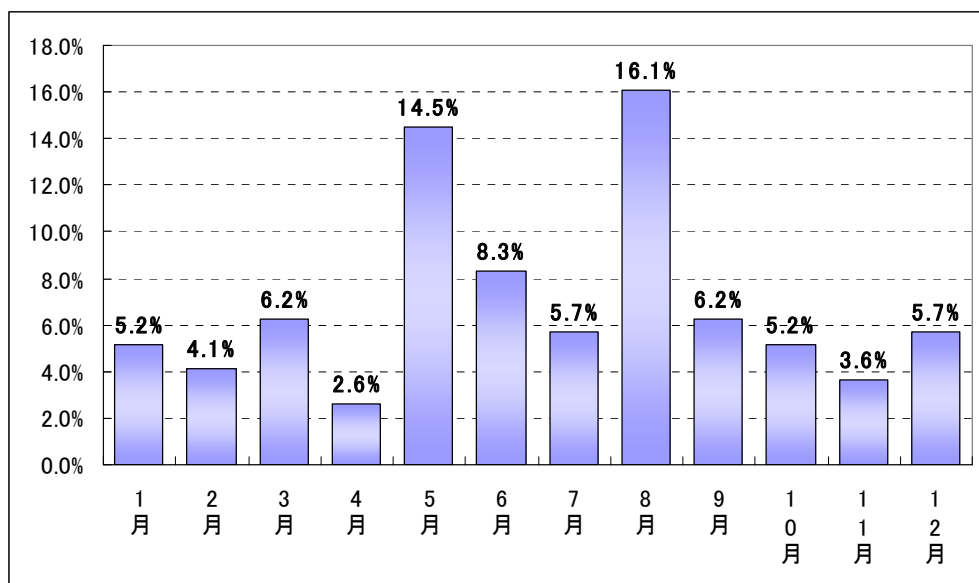

図表 44 県内日帰り旅行の出発曜日

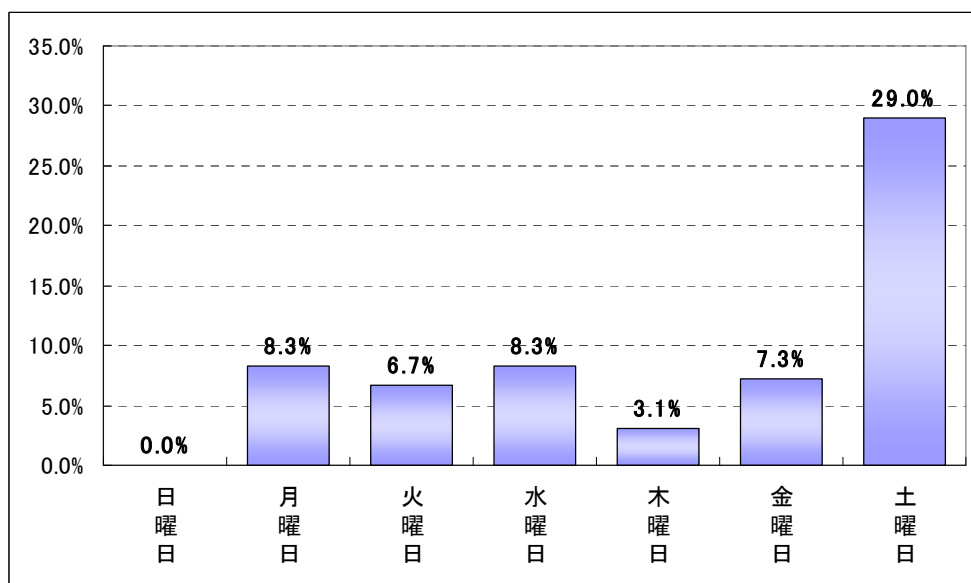

図表 45 県内日帰り旅行の出発月と曜日

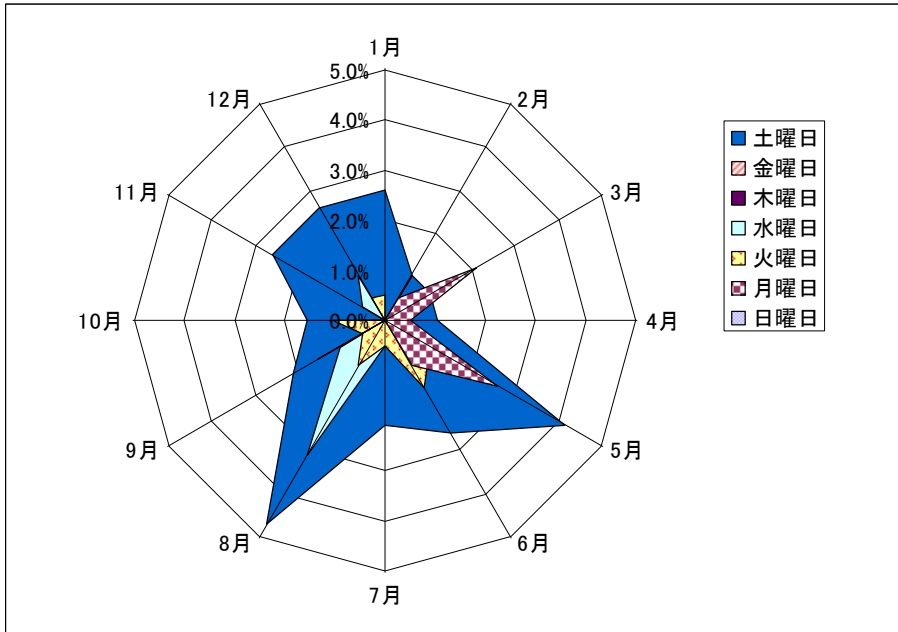

図表 46 県内日帰り旅行の出発月(居住地別)

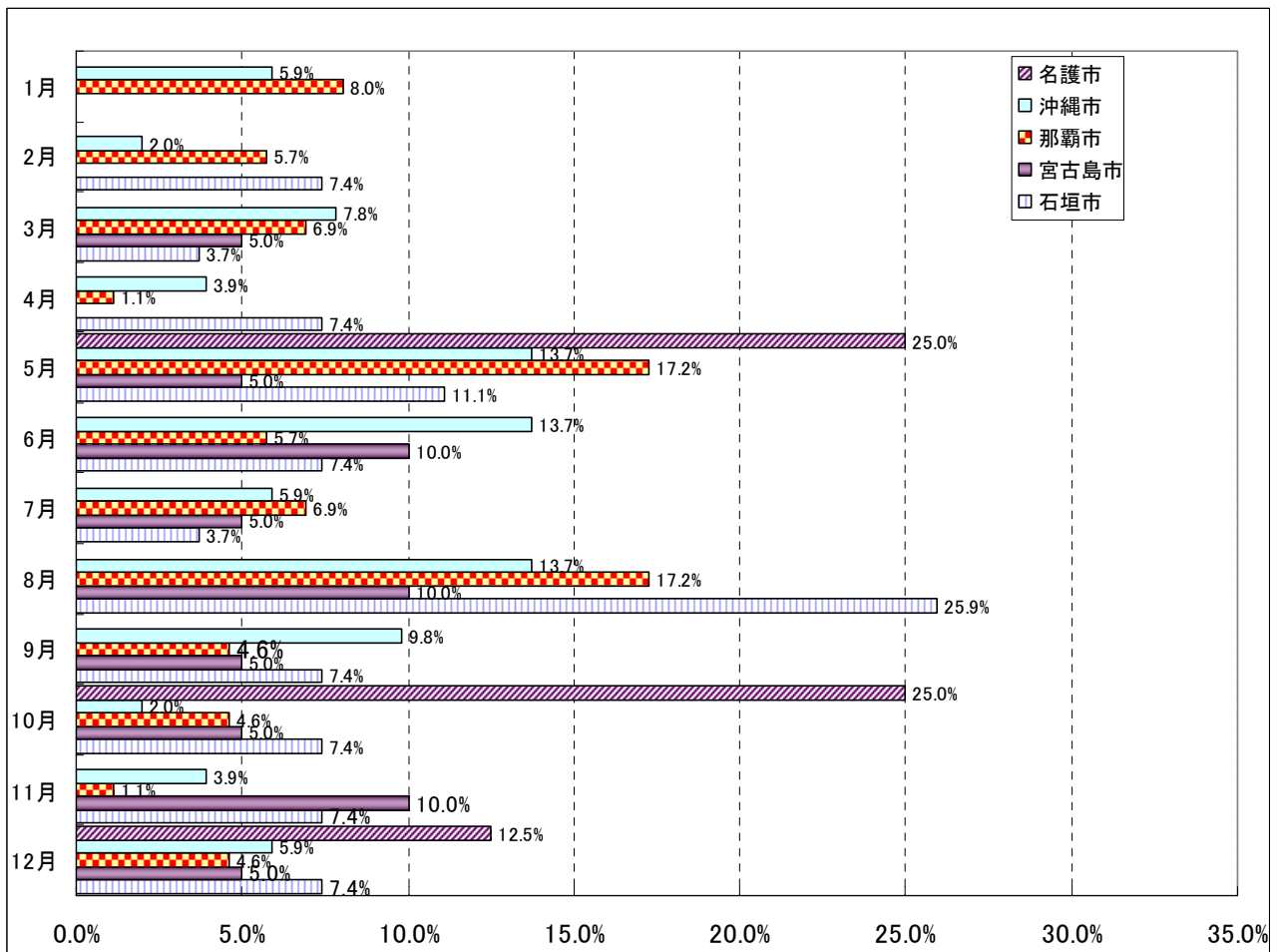

2-5-2 同行者

県内日帰り旅行の同行者数は、「1人(25.4%)」が最も多く、次いで「2人(17.1%)」、「3人(14.0%)」と続き、少人数で行動する傾向がみられた。居住地別には、沖縄本島地域では「1人」から「3人」という回答が多かったが、離島地域では「同行者なし」の割合が多かった。年代別では、20代以下では「1人」という回答が多かったが、30代~50代では「1人」から「3人」という回答が多かった。60代、70代以上では「10人以上」の割合が他の年代に比べて大きかった。同行者に小学校入学前の子供がいたと回答した人の分布をみると、30代、40代に集中している。

図表 47 県内日帰り旅行の同行者数

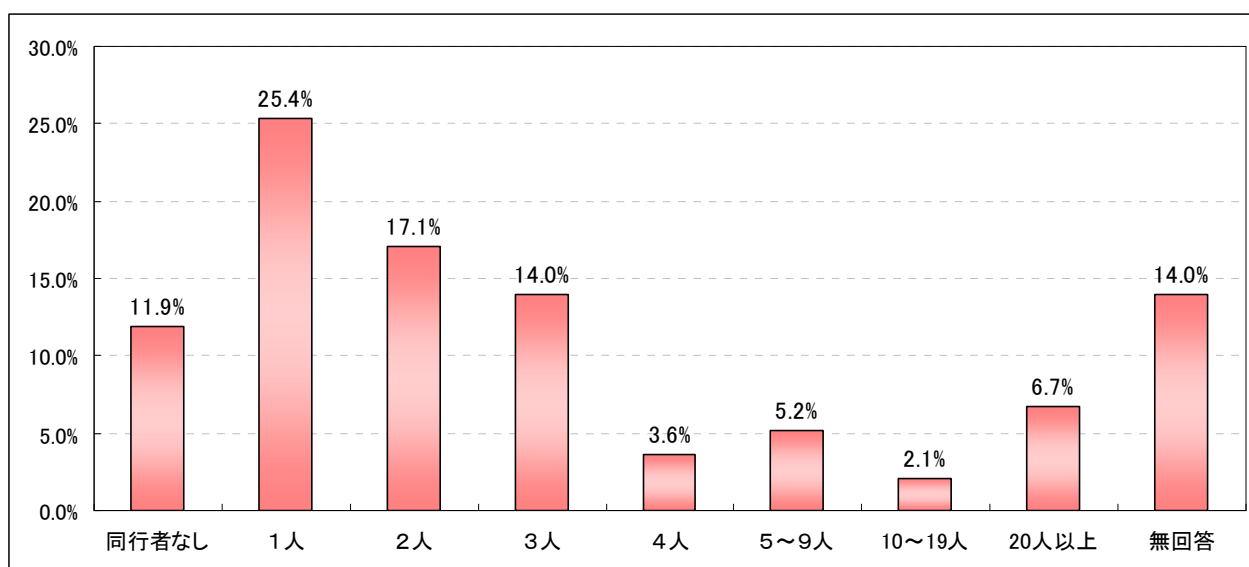

図表 48 県内日帰り旅行の同行者数(居住地別)

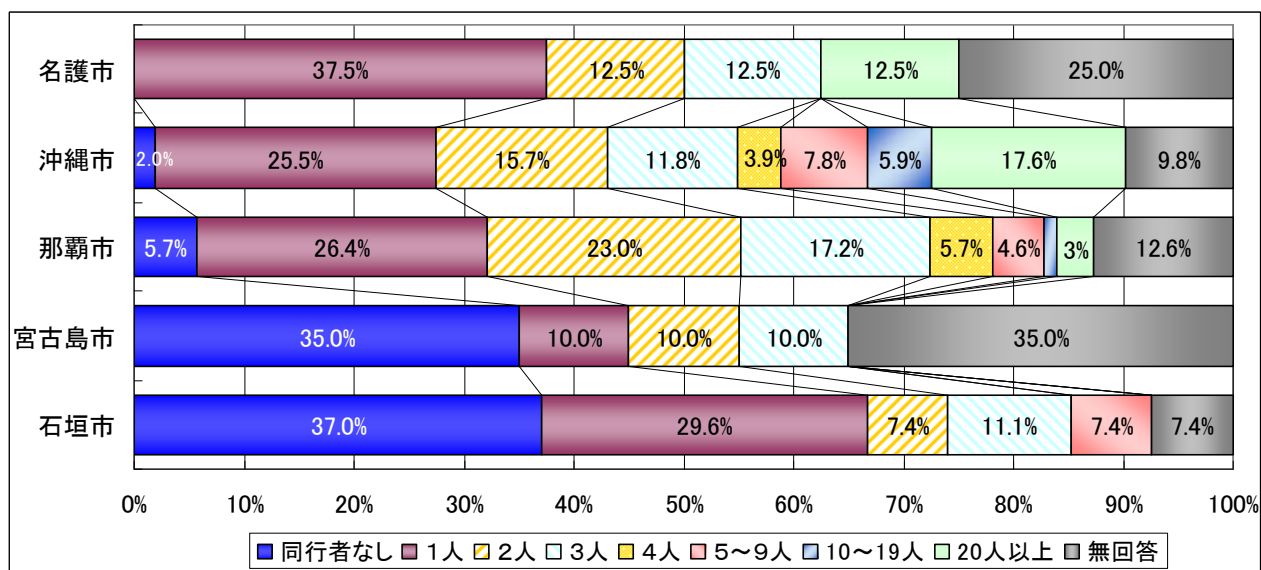

図表 49 県内日帰り旅行の同行者数(年代別)

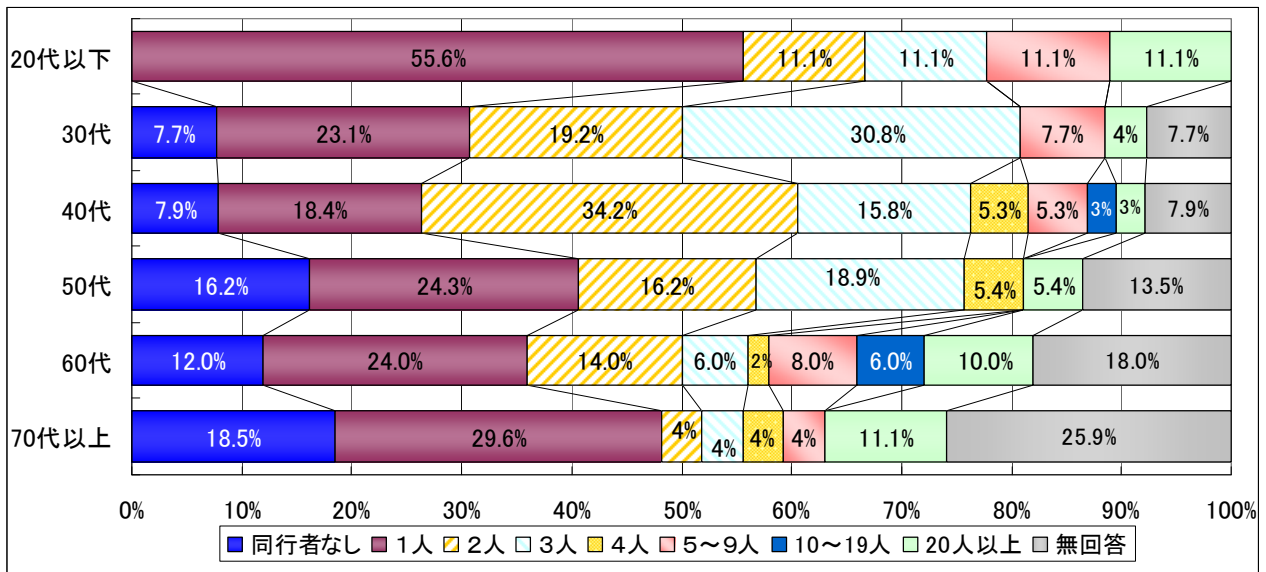

図表 50 県内日帰り旅行の小学校入学前の子供の同行者数(年代別)

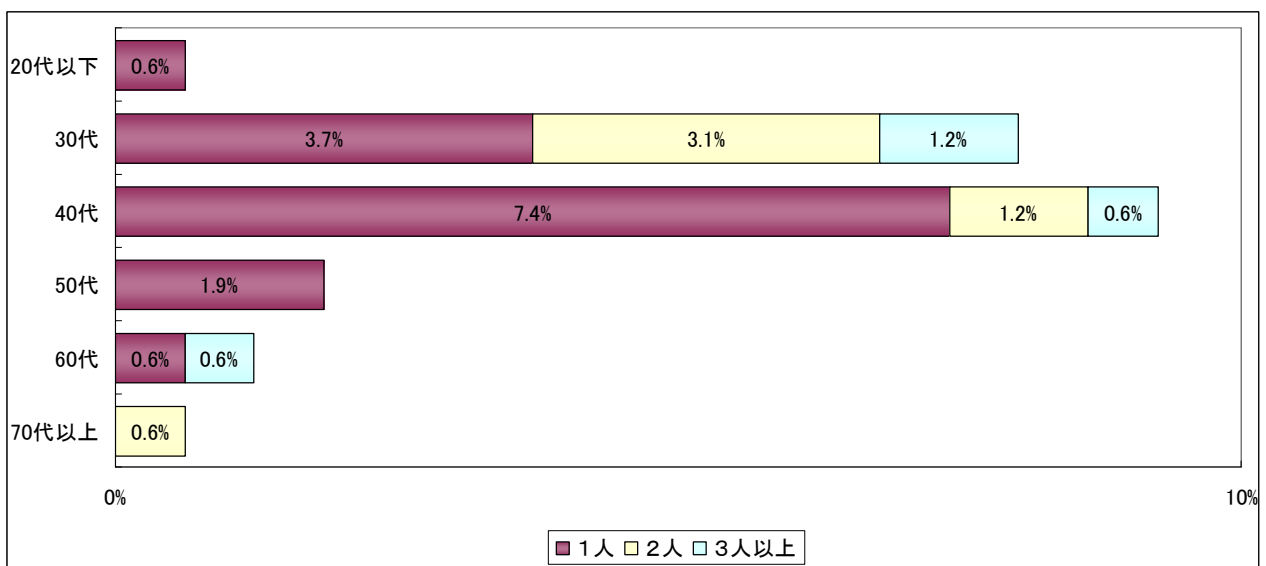

2-5-3 訪問地

県内日帰り旅行の訪問地で最も多かったのは「海洋博記念公園（美ら海水族館）」が6.8%と最も多く、次いで「ムーンビーチ（4.9%）」「古宇利島（4.5%）」と続く。

図表 51 県内日帰り旅行の訪問地 ※複数回答

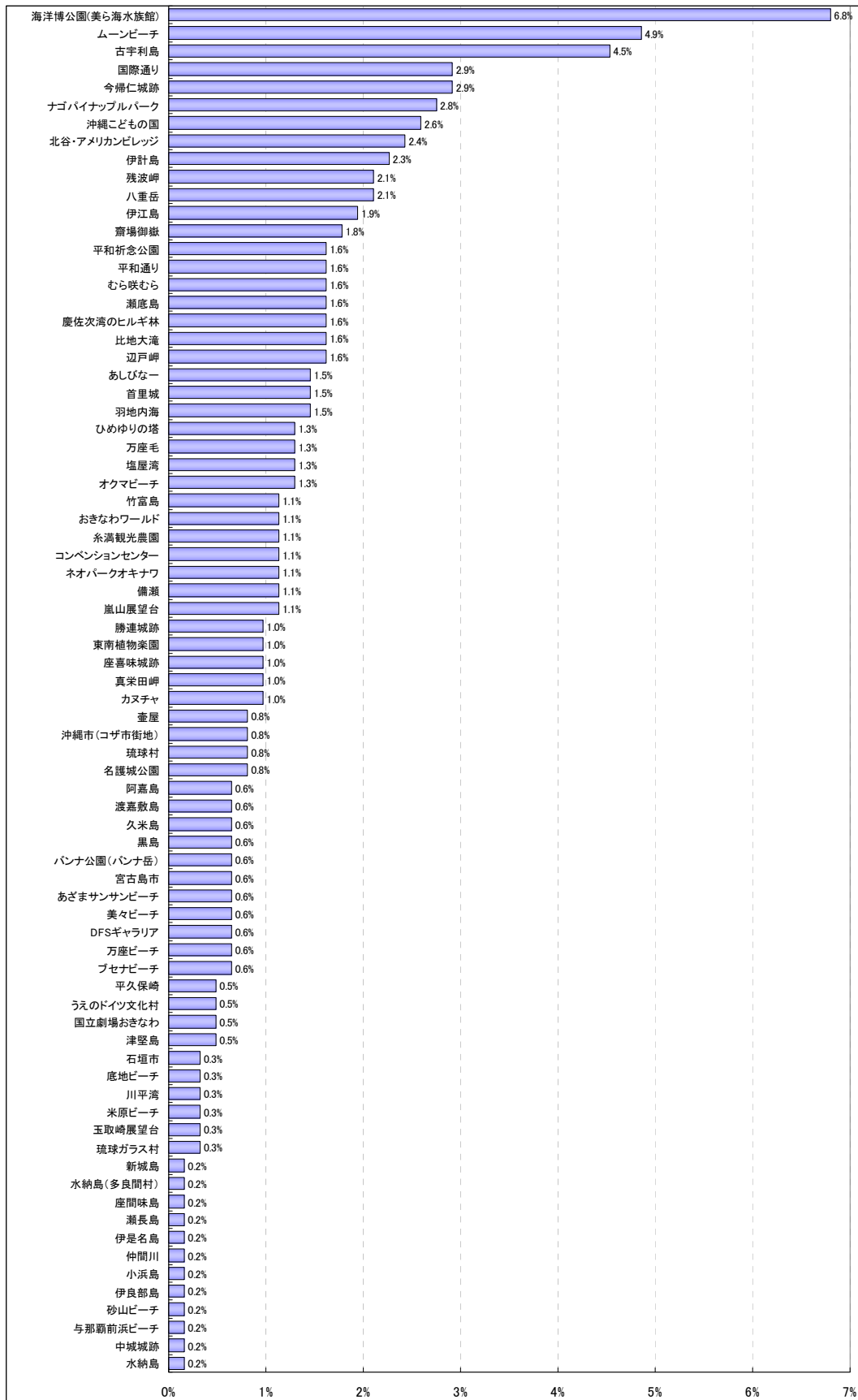

2-5-4 活動内容

県内日帰り旅行での活動内容は「観光地めぐり（21.8%）」が最も多く、次いで「保養・休養（9.7%）」「花見（8.2%）」「グルメ（7.9%）」と続く。居住地別でみると、宮古島市では「仕事（16.1%）」、その他の地域では「観光地めぐり」が最も多かった。2番目に多い活動としては、名護市では「ショッピング（15.8%）」、沖縄市では「花見（10.3%）」、那覇市では「保養・休養（12.8%）」、宮古島市では「その他（9.7%）」、石垣市では「冠婚葬祭（9.4%）」となっている。年代別では、各世代とも「観光地めぐり」が最も多いが、40代以下では「グルメ」が、また60代以上では「花見」が上位にはいっている。

図表 52 県内日帰り旅行の活動内容 ※複数回答

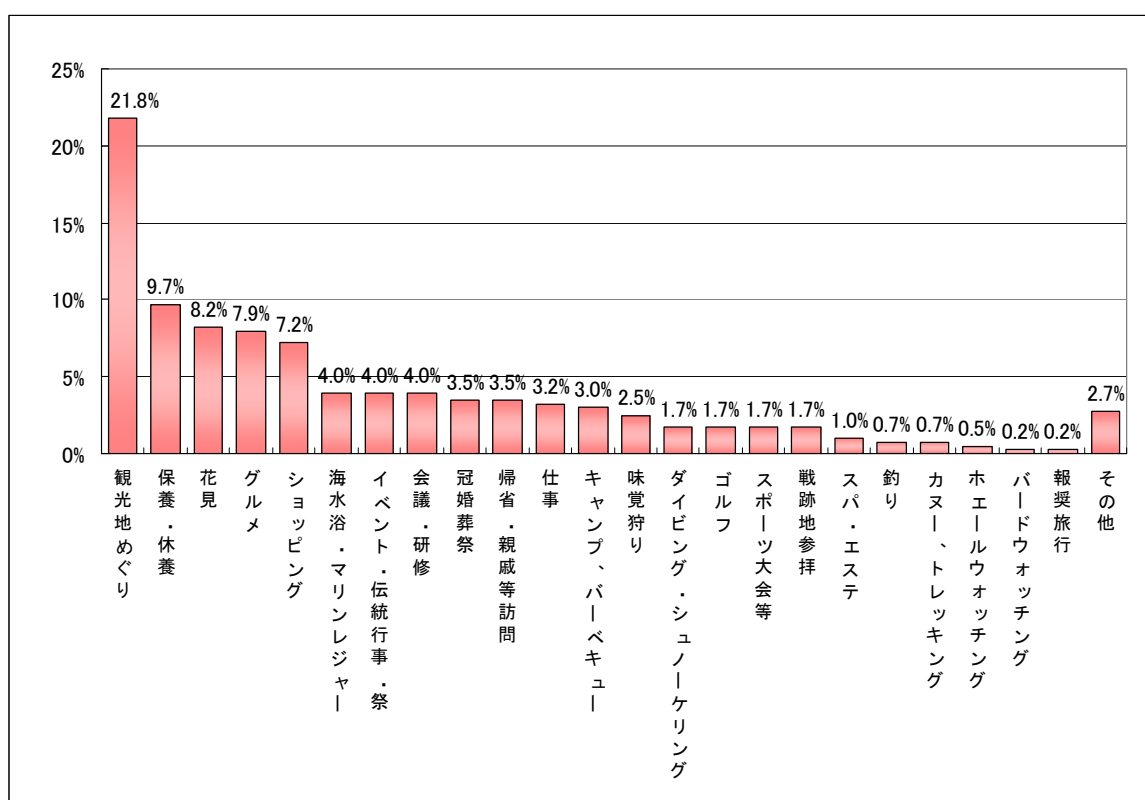

図表 53 県内日帰り旅行の活動内容(居住地別) ※複数回答

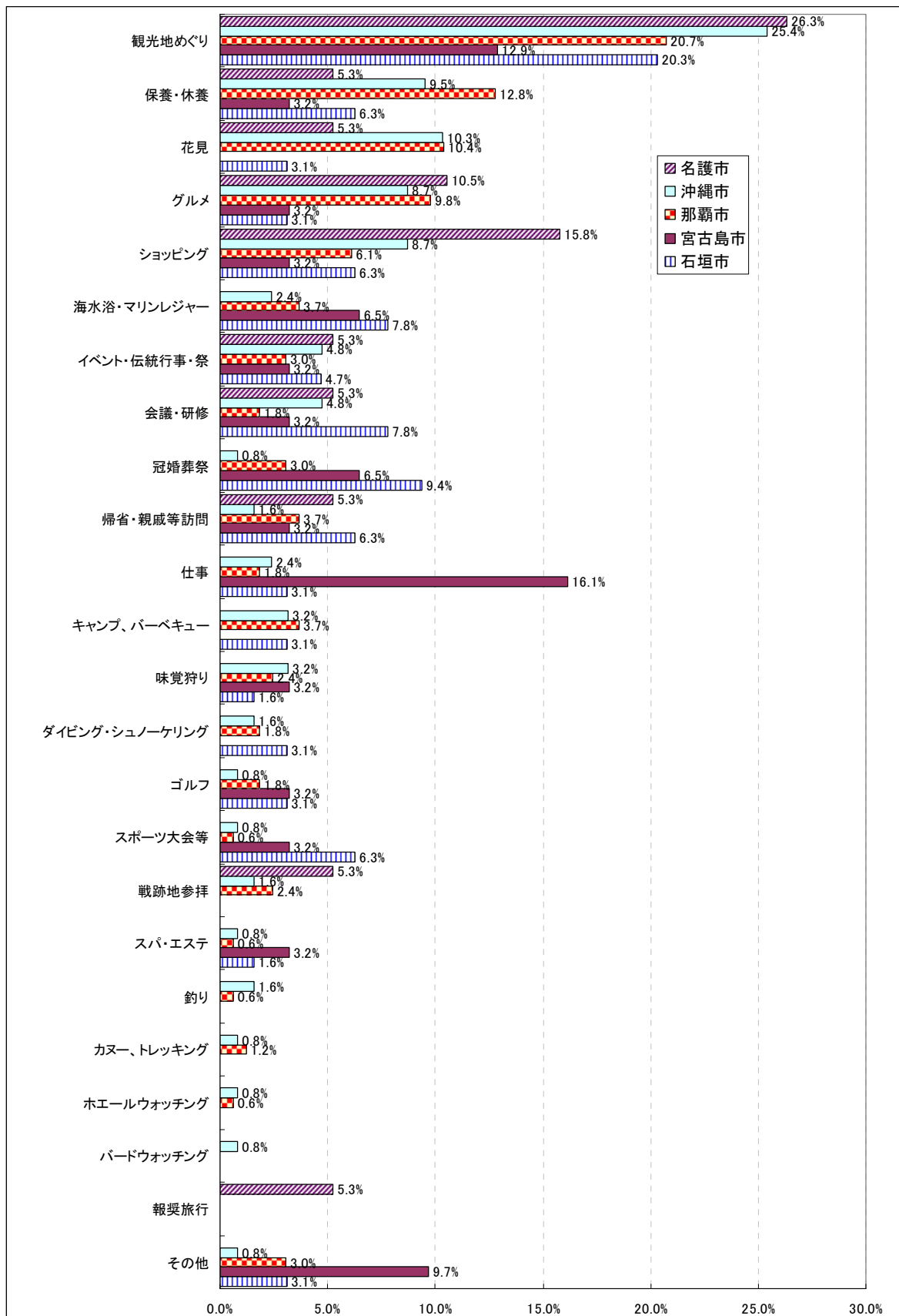

図表 54 県内日帰り旅行の活動内容(年代別) ※複数回答

20代以下		30代		40代			
活動内容	構成比%	活動内容	構成比%	活動内容	構成比%		
観光地めぐり	23.5%	観光地めぐり	26.1%	観光地めぐり	20.8%		
ショッピング	11.8%	グルメ	13.0%	保養・休養	13.9%		
グルメ	11.8%	海水浴・マリトレジャー	10.9%	グルメ	12.5%		
花見	11.8%	保養・休養	8.7%	海水浴・マリトレジャー	6.9%		
保養・休養	5.9%	キャンプ・バーベキュー	8.7%	ショッピング	6.9%		
ダイビング・シュノーケリング	5.9%	イベント・伝統行事・祭	8.7%	花見	6.9%		
釣り	5.9%	ショッピング	4.3%	仕事	5.0%		
キャンプ・バーベキュー	5.9%	花見	4.3%	キャンプ・バーベキュー	4.2%		
イベント・伝統行事・祭	5.9%	味覚狩り	4.3%	帰省・親戚等訪問	4.2%		
会議・研修	5.9%	その他	4.3%	イベント・伝統行事・祭	2.8%		
仕事	5.9%	釣り	2.2%	会議・研修	2.9%		
		スポーツ大会等	2.2%	ホエールウォッチング	2.8%		
		帰省・親戚等訪問	2.2%	味覚狩り	1.4%		
				その他	1.4%		
				釣り	1.4%		
				スポーツ大会等	1.4%		
				ダイビング・シュノーケリング	1.4%		
				カヌー・トレッキング	1.4%		
				冠婚葬祭	1.4%		
50代		60代		70代以上		合計	
活動内容	構成比%	活動内容	構成比%	活動内容	構成比%	活動内容	構成比%
観光地めぐり	24.1%	観光地めぐり	24.5%	観光地めぐり	14.8%	観光地めぐり	22.3%
保養・休養	10.8%	花見	10.8%	花見	13.1%	保養・休養	10.2%
ショッピング	8.4%	保養・休養	8.8%	保養・休養	9.8%	花見	8.7%
イベント・伝統行事・祭	8.4%	ショッピング	7.8%	冠婚葬祭	9.8%	グルメ	8.1%
グルメ	6.0%	釣り	6.9%	ショッピング	8.2%	ショッピング	7.6%
花見	6.0%	会議・研修	6.9%	帰省・親戚等訪問	6.6%	会議・研修	4.2%
キャンプ・バーベキュー	4.8%	仕事	4.9%	その他	6.6%	海水浴・マリトレジャー	4.2%
会議・研修	4.8%	冠婚葬祭	4.9%	ゴルフ	4.9%	イベント・伝統行事・祭	4.2%
海水浴・マリトレジャー	3.6%	帰省・親戚等訪問	3.9%	味覚狩り	4.9%	冠婚葬祭	3.7%
味覚狩り	3.6%	戦跡地参拝	3.9%	グルメ	3.3%	帰省・親戚等訪問	3.7%
仕事	2.4%	その他	3.9%	会議・研修	3.3%	仕事	3.4%
帰省・親戚等訪問	2.4%	ダイビング・シュノーケリング	2.9%	戦跡地参拝	3.3%	キャンプ・バーベキュー	3.1%
スポーツ大会等	2.4%	ゴルフ	2.9%	海水浴・マリトレジャー	3.3%	その他	2.9%
冠婚葬祭	2.4%	イベント・伝統行事・祭	2.0%	スパ・エステ	3.3%	味覚狩り	2.6%
スパ・エステ	2.4%	スポーツ大会等	2.0%	仕事	1.6%	ゴルフ	1.8%
ダイビング・シュノーケリング	1.2%	海水浴・マリトレジャー	1.0%	ダイビング・シュノーケリング	1.6%	戦跡地参拝	1.8%
カヌー・トレッキング	1.2%	味覚狩り	1.0%	スポーツ大会等	1.6%	ダイビング・シュノーケリング	1.8%
ゴルフ	1.2%	カヌー・トレッキング	1.0%			スポーツ大会等	1.8%
戦跡地参拝	1.2%					スパ・エステ	1.0%
バードウォッチング	1.2%					カヌー・トレッキング	0.8%
報奨旅行	1.2%					釣り	0.8%
						ホエールウォッチング	0.5%
						バードウォッチング	0.3%
						報奨旅行	0.3%

2-5-5 旅行形態

県内日帰り旅行の旅行形態は、居住地別でも、年代別でも「個人旅行」が最も多かった。

図表 55 県内日帰り旅行の旅行形態(居住地別)

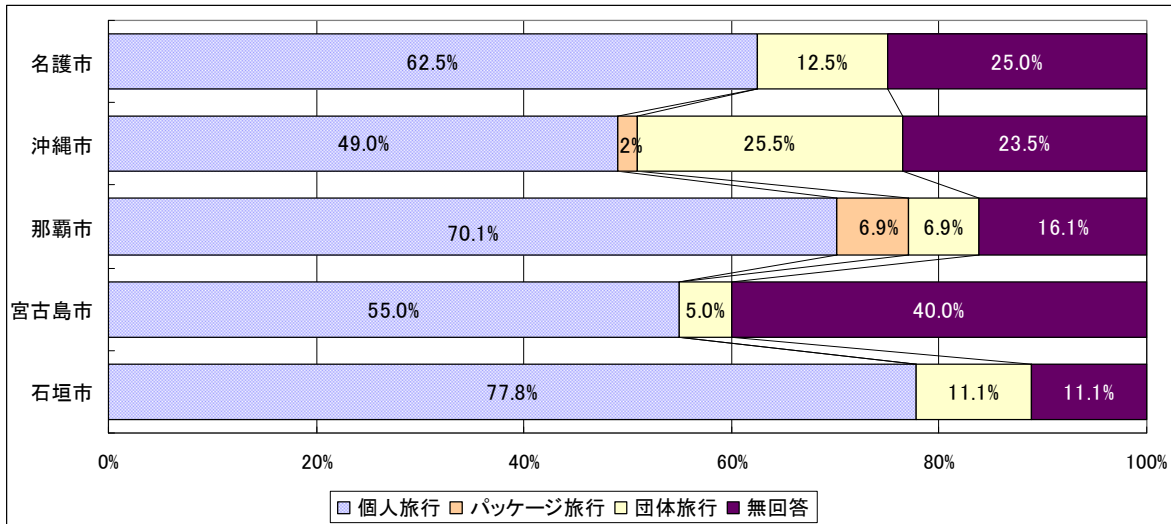

図表 56 県内日帰り旅行の旅行形態(年代別)

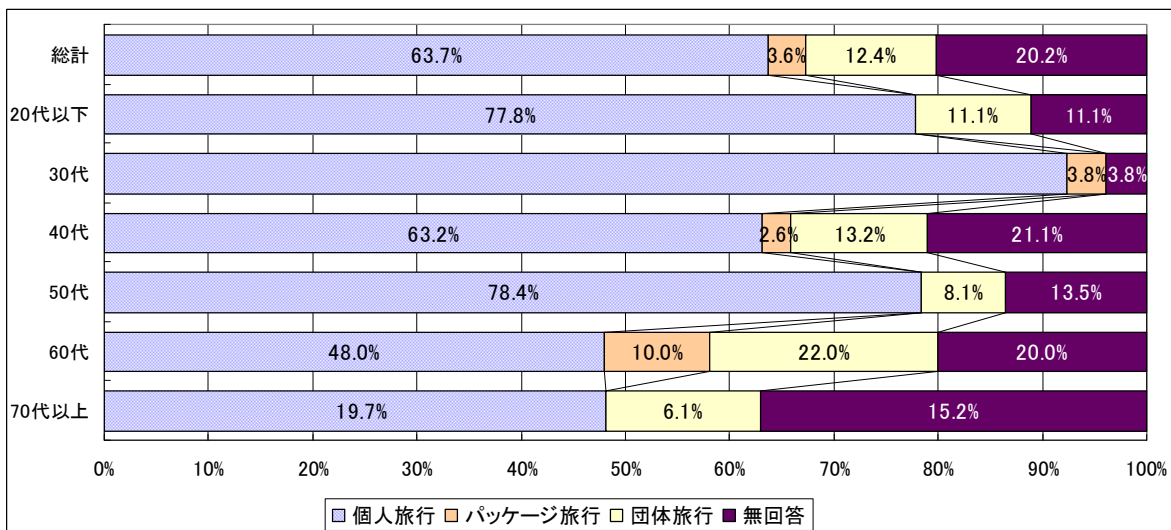

2-5-6 交通手段

県内日帰り旅行の交通手段は「自家用車(35.9%)」が最も多く、次いで「航空機(8.8%)」「観光バス(8.4%)」「モノレール(8.1%)」と続く。居住地別では、名護市では「自家用車」「観光バス」、沖縄市、那覇市では「自家用車」の利用割合が高い。宮古島市では「航空機」「モノレール」「タクシー」の利用が多く、石垣市では「船」の利用が最も多い。離島地域では「航空機」「モノレール」「タクシー」「路線バス」の利用が他地域に比べると高い。年代別にみると、30代以上では年代が上がるにつれて、「自家用車」の利用割合が減るとともに、利用交通機関の種類が増えている。

図表 57 県内日帰り旅行の交通手段 ※複数回答

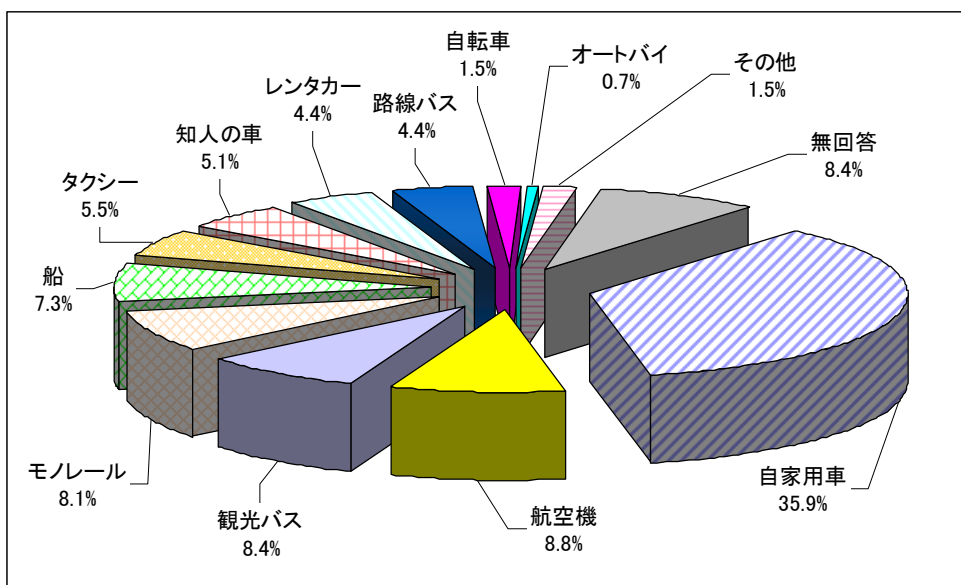

図表 58 県内日帰り旅行の交通手段(居住地別) ※複数回答

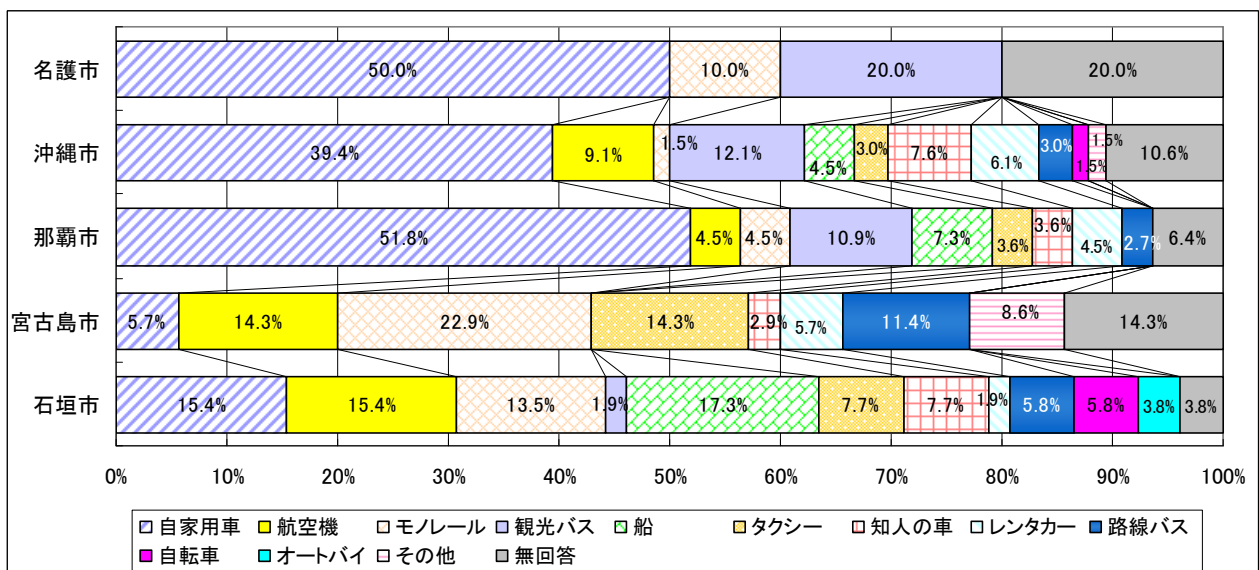

図表 59 県内日帰り旅行の利用交通機関(年代別) ※複数回答

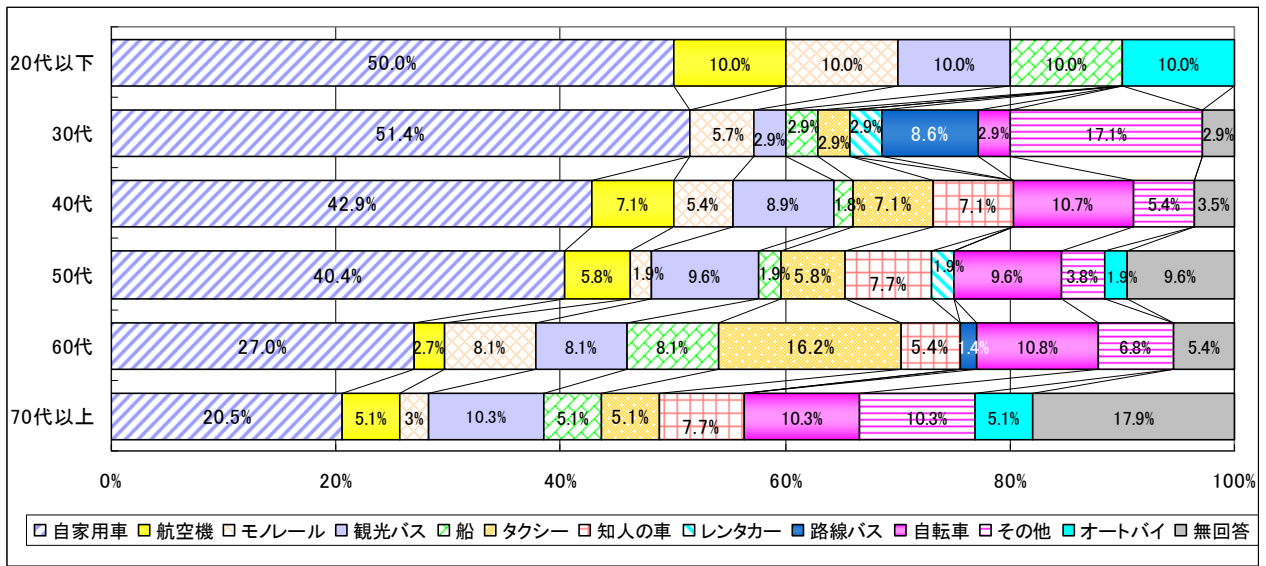

2-6 宿泊旅行全般

2-6-1 宿泊旅行に行かなかった理由

宿泊旅行に行かなかった理由としては「時間がなかった(25.5%)」が最も多く、次いで「お金がもったいない(22.1%)」「他にやりたいことがあった(8.3%)」と続く。居住地別、年代別にも傾向に大きな差は見られなかった。

図表 60 宿泊旅行に行かなかった理由(居住地別)

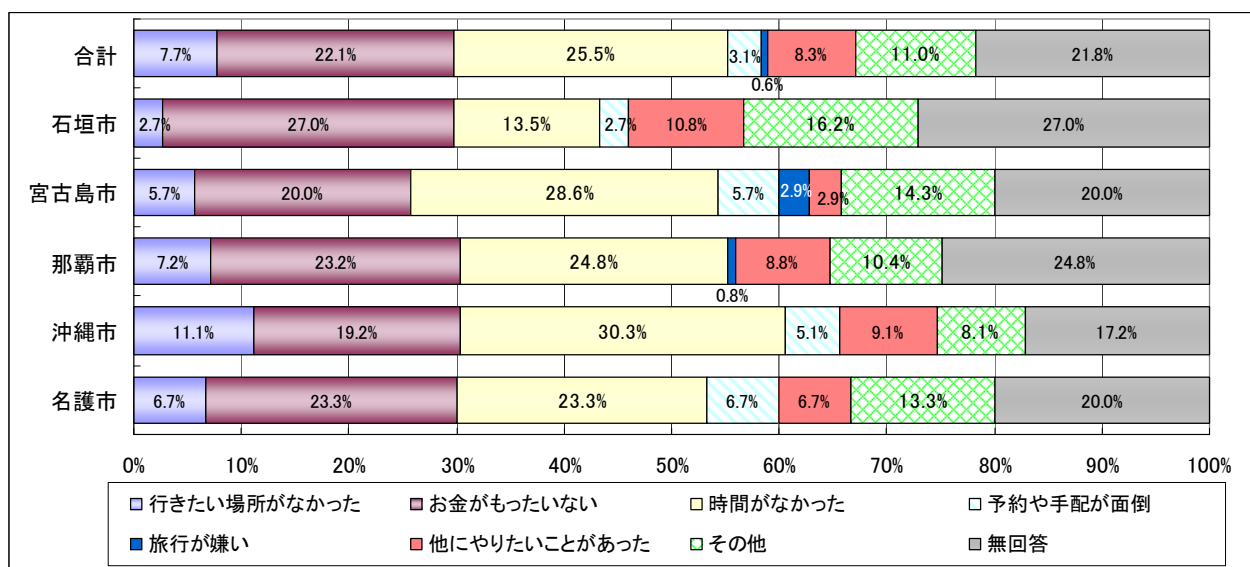

図表 61 宿泊旅行に行かなかった理由(年代別)

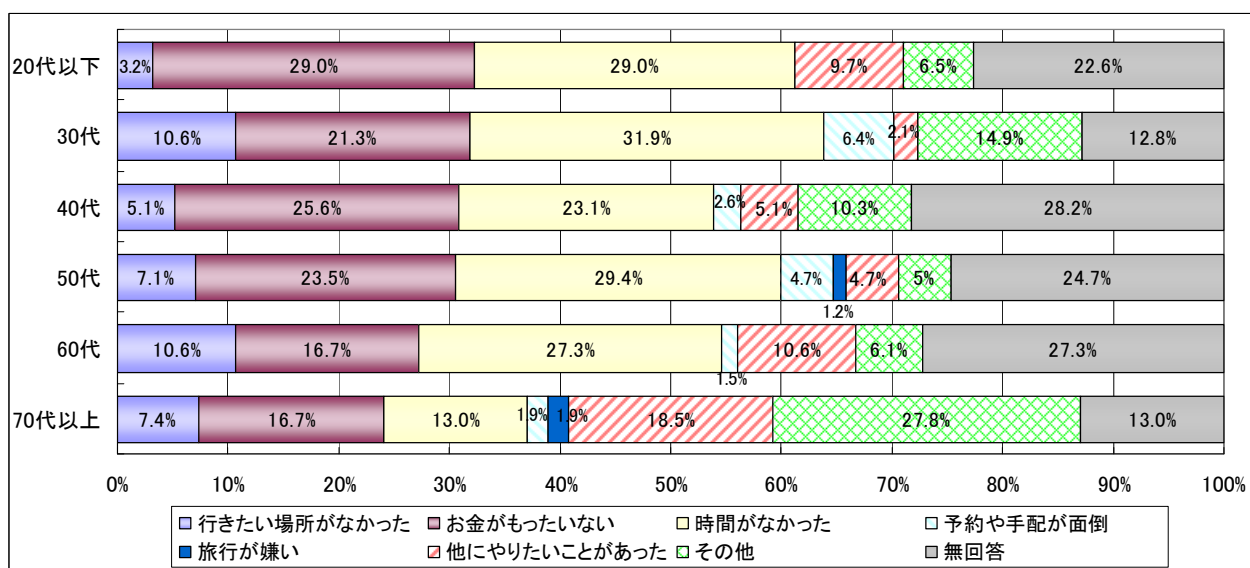

2-6-2 今後訪れてみたい場所

今後訪れてみたい場所については、75.5%が「ある」と回答した。具体的な訪問地としては「北海道（10.8%）」が最も多く、次いで「アメリカ（5.0%）」「沖縄県離島（4.8%）」と続く。有名な国、地域が上位にあるなか、沖縄県（離島）も各年代で訪れてみたい場所として選ばれている。

図表 62 今後訪れてみたい場所があるかどうか（年代別）

	20代以下		30代		40代		50代		60代		70代以上		無回答		合計	
	n	構成比%	n	構成比%	n	構成比%	n	構成比%	n	構成比%	n	構成比%	n	構成比%	n	構成比%
特にない	1	2.6%	1	1.5%	4	4.7%	11	9.2%	12	10.1%	19	23.5%	0	0.0%	48	9.1%
ある	36	92.3%	56	82.4%	67	78.8%	93	78.2%	90	75.6%	47	58.0%	8	53.3%	397	75.5%
無回答	2	5.1%	11	16.2%	14	16.5%	15	12.6%	17	14.3%	15	18.5%	7	46.7%	81	15.4%

図表 63 今後訪れてみたい場所 ※複数回答

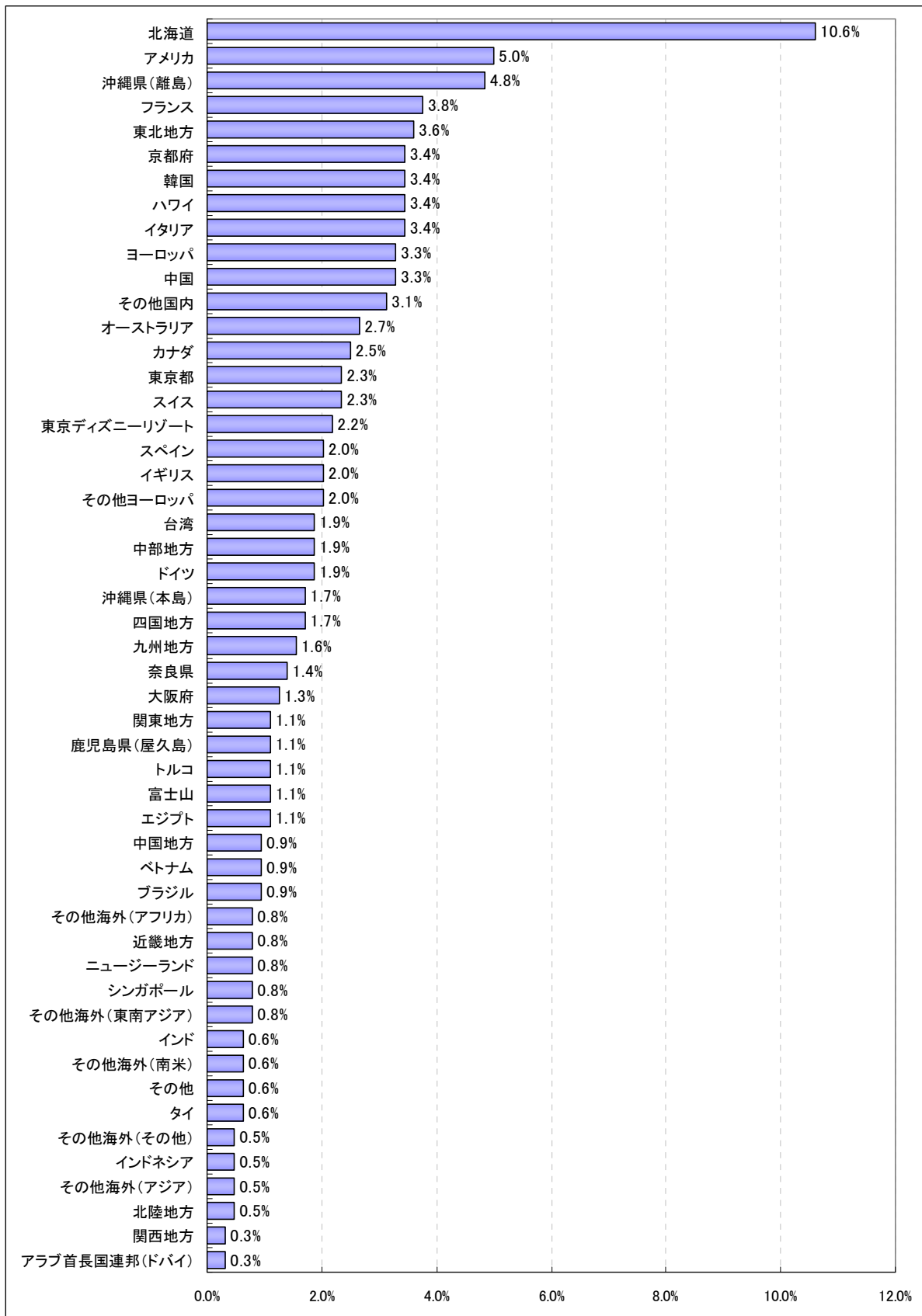

2-6-3 今後やりたい活動

今後やりたい活動については52.9%が「ある」と回答している。具体的な内容としては「観光地めぐり(20.7%)」が最も多く、次いで「グルメ(11.5%)」「保養・休養(7.9%)」「ショッピング(6.9%)」の順となっている。

図表 65 今後やりたい活動があるかどうか(年代別)

	20代以下		30代		40代		50代		60代		70代以上		無回答		合計	
	n	構成比%	n	構成比%	n	構成比%	n	構成比%	n	構成比%	n	構成比%	n	構成比%	n	構成比%
特にな	5	12.8%	8	11.8%	12	14.1%	13	10.9%	22	18.5%	25	30.9%	0	0.0%	85	16.2%
ある	27	69.2%	44	64.7%	52	61.2%	72	60.5%	56	47.1%	21	25.9%	6	53.3%	278	52.9%
無回答	7	17.9%	16	23.5%	21	24.7%	34	28.6%	41	34.5%	35	43.2%	9	46.7%	163	31.0%

図表 66 今後やりたい活動 ※複数回答

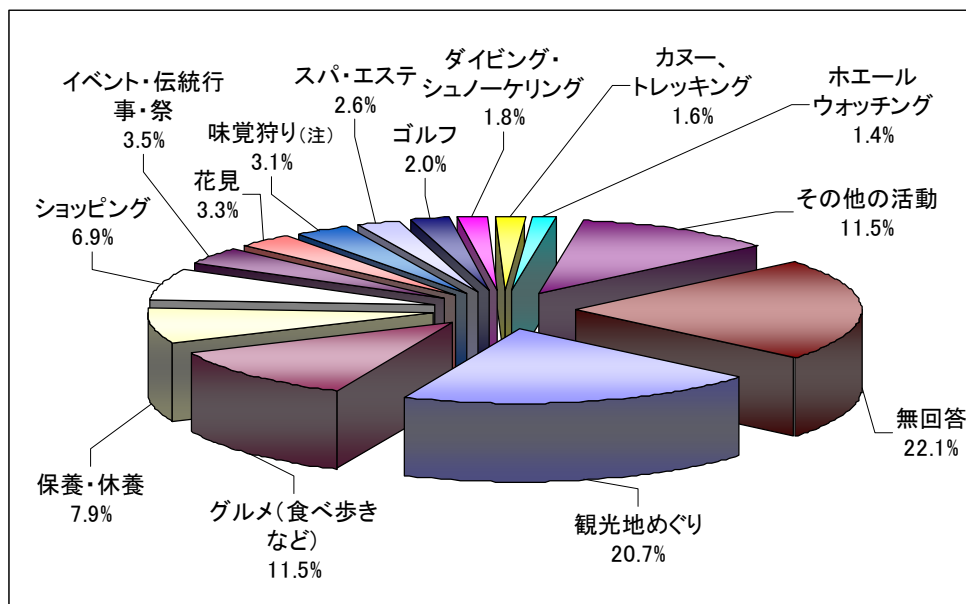

(注)味覚狩り:みかん狩り、ぶどう狩りなど

3. 観光消費による経済波及効果の推計

3-1 観光消費による経済波及効果推計の意義

3-1-1 観光産業の特性

観光客の行動は多様な行動プロセスから形成される。観光客は直接的、あるいは間接的に様々な業種、産業と関連を持ちながら観光行動を行なっている。観光産業とは観光活動にかかわる民間の企業活動の総称であり、運輸業、飲食業、宿泊業、観光関連の農林水産業、小売業など、1次産業から3次産業まで幅広い業種を含む複合的な産業であり、広い裾野をもった産業である。このため地域に対する経済波及効果はきわめて広い。

また別な面から見れば、広い裾野をもち、経済波及効果も広範囲に及ぶ産業が成立するためには、観光客と直接関わりのある産業は当然のことながら、一見観光とは関連がないようにみえる産業の質をも高めていくことで、観光地としての質が保たれるという点で、観光産業は地域の総合産業であると言い換えることができよう。

3-1-2 観光消費が沖縄県に及ぼす影響

交流人口が増加すると沖縄県経済の活性化が期待できる

地域の活力を表す一般的な指標として「人口数」が挙げられる。全国の人口が減少傾向に転じているなか、平成22年10月1日現在の沖縄県人口は、139万3,543人で、前年同月比0.6%（7,814人）の増加、平成17年国勢調査（確報値）人口比では2.3%（3万1,949人）の増加となった。

人口数が地域活力の指標となるのは、人口が増加すると、地域経済の需要が増加し、それに応じて供給も増加し、経済活動が活発化することによって、交通機関などの社会資本が整備されるなど、地域の経済活動や産業に影響を与えるためである。

こうした人口数の増加による効果は、地域に住む定住者（定住人口）だけでなく、沖縄県に来訪した観光客やビジネス客といった、いわゆる交流人口からも期待することができる。平成21年度の沖縄県入域観光客数¹は569.0万人、平均滞在日数は3.75日²であったが、これは年間で延べ2,133万人³、1日あたり5.8万人⁴の交流人口があり、定住人口とは別に何らかの消費活動をしている計算となる。観光客やビジネス客による交流人口の増加は、沖縄県内の消費を押し上げ、経済活動を活発化する力も持っていることから、入域観光客数は、地域の活力を計る重要な指標といえる。

参考までに、定住人口1人の消費は、外国人旅行者7人分、国内旅行者（宿泊）22人分、国内旅行者（日帰り）77人分に、それぞれ相当するという国土交通省総合政策局の試算があるが、これを平成21年度の沖縄県への入域観光客数（569.0万人）に当てはめると、国内客、外国客を合わせて28.2万人分⁵の定住人口に相当する。

1 出所：沖縄県「入域観光統計」（国内客544万3,800人、外国客24万6,200人）

2 出所：沖縄県「観光統計実態調査」

3 569万人×3.75日＝2,133万7,500人

4 2,133万7,500人÷365日＝5万8,458人

5 (544万3,800人÷22人) + (24万6,200人÷7人) = 28万2,616人

交流人口の効果は一定ではない

しかしながら、定住人口に比べると、交流人口を構成する人々は多岐にわたっており、特に観光客の場合は、来訪の目的、活動内容も様々で、単純に観光客数の大小が地域活力の大小とはならないことに注意しなければならない。例えば観光客数が同じ100万人であっても、その人々が日帰り客か宿泊客かでその活動内容や消費額は大きく異なり、観光客による経済効果は大きく違って来るからである。

観光による効果は、観光客の「数」だけでなく、観光客が及ぼす経済効果についても注目し、その効果を測定する必要がある。

適切な指標はなにか(経済波及効果推計の必要性)

観光産業の地域経済への貢献度を示す指標は定量的に計ることができることが望ましく、それには観光客による「消費活動」が最も適切である。沖縄県を訪れる観光客が、県内でお金をどのように、また幾ら使ったかを計ることで、直接的、間接的に観光客が及ぼした経済的な効果を、数値によって客観的に捉えることができるからである。

経済波及効果は産業連関分析によって推計するが、これによって観光客による消費(観光消費)がもたらす経済効果が、沖縄県の各産業に、どれくらいの規模で、どのように広がっているかが分かる。また産業連関分析では架空の設定での試算も可能なので、観光客1人あたりの消費額が増減した場合や観光客数が増減した場合の経済波及効果を推計することも可能である。

ただし、観光消費による経済波及効果を推計する場合、計算の基礎となる観光消費額は、より実態に近い数値であることが望ましい。情報の正確性はどの統計や推計にも求められることだが、経済波及効果の推計の場合は、観光客の人数や消費行動についての情報を、できる限り詳細かつ正確に収集することが求められる。

3-1-3 経済波及効果の推計方法

(経済波及効果の推計によってわかること)

経済波及効果とは

観光客の消費支出は、まず交通費、宿泊費、飲食費、娯楽・入場費、土産・買物費などの直接関連のある産業の売上を増加させると同時に、それらの産業の生産を増加させる。次にそれら直接関連のある産業の生産が増加することによって、それらの産業と関連する別の産業の生産も誘発されていく。このように観光客の消費活動は、直接間接を問わず様々な産業の経済活動に影響を与える。

例えばホテル(宿泊業)では、観光客に供する料理の材料として青果物や魚介類、肉類などを仕入れているが、これらは仕入先の卸小売店(卸小売業)の売上に寄与しており、さらに青果物を生産する農家(農林水産業)にも需要を発生させている。

具体例として、沖縄県を代表する料理「沖縄そば」を提供する場合をみる。沖縄そばの具材は、麺(そば)と出汁、トッピングとして三枚肉、かまぼこ、紅しょうが、ねぎなどがあるが、例えば麺を打つにしても、材料として卵、強力粉、重曹が必要となるし、出汁も豚やカツオ、昆布などが必要となる。さらに麺の材料である強力粉を作るためには小麦が必要となるなど、沖縄そば一杯を作るために様々な産業の製品が関わっている。更にそれらの製品をつくるために、また別の産業が関わっている。言い換えれば沖縄そば一杯売れるごとに、そばに関係する製品の需要が生まれ、それらをつくる産業の生産を促しているということである。

経済波及効果とは、ある産業に対して生じた需要が、その産業の生産を誘発するとともに、それにより次々と他の各産業の生産をも誘発していくことである。

図表 67 沖縄そばと他の産業との関連図

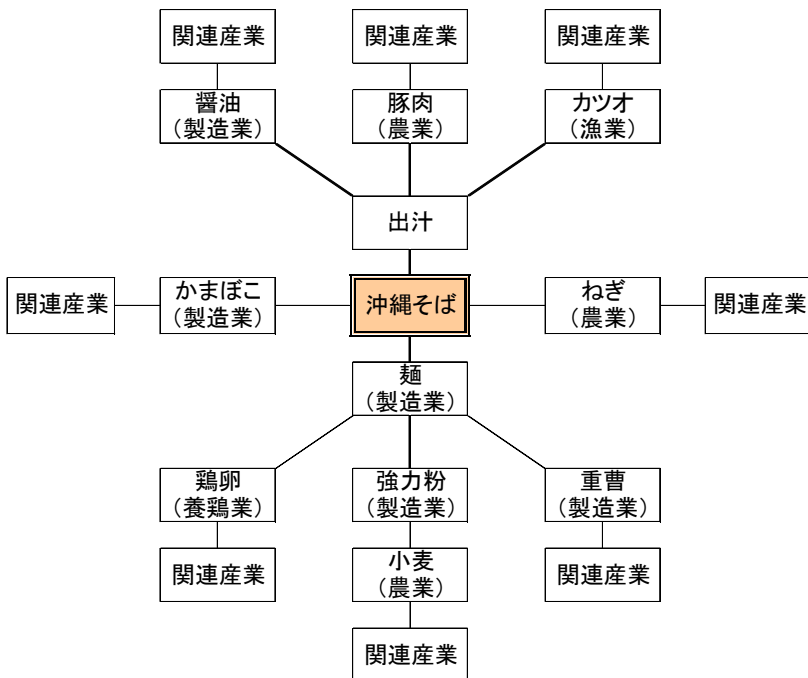

経済波及効果のプロセス

経済波及効果（生産誘発額）は、ある産業で発生した消費支出（観光消費額）が、その産業の売上を増加させると同時に生産を促し（直接効果）、その産業の需要を満たすために他の産業の生産へと波及していき（1次波及効果）、これによって増加した雇用者の所得が新たな消費を生み、これらの消費需要の増加が各産業に新たな生産を誘発していく（2次間接波及効果）、というプロセスの繰り返しである。推計には産業連関表を用いる。

○直接効果

直接効果とは、本調査では観光関連産業への直接の支出による効果のことである。つまり他の産業に波及する前段階の効果のことで、購入者価格で表示されている県内客、県外客・外国客の観光消費額を、マージンを剥ぎ取った生産者価格に変換し、これに産業連関表から求めた自給率を乗じて算出する。

○1次間接波及効果

1次間接波及効果とは、直接効果を満たすための生産に必要な原材料の需要が、他の産業への需要を生み出し、その需要がさらに新たな需要を生み出すといったことの繰り返しの結果、観光消費による直接効果が、他の産業に波及した効果のことである。

○2次間接波及効果

観光消費による売上は、他の産業に波及することによって、雇用者所得や営業余剰となる。各産業で増加した雇用者所得の何割かは消費に回り、この需要が新たな生産を誘発する。2次間接波及効果とは、直接効果と1次間接波及効果によって生み出された雇用者所得の増加が雇用者の新たな消費活動を促進し、再び各産業の生産を誘発する効果のことをいう。

○付加価値効果

ここでいう付加価値とは、観光消費によって新たに発生した経済波及効果の中に占める雇用者所得や営業余剰などのことである。

○雇用者所得誘発額

ここでいう雇用者所得誘発額とは、観光消費によって新たに発生した付加価値効果の中の雇用者所得のことである。

○雇用効果

ここでいう雇用効果とは、観光消費によって新たに発生した経済波及効果によって新たに創出された雇用者数のことである。

○税収効果

ここでいう税収効果とは、観光消費によって新たに発生した経済波及効果による税収額のことであり、本調査では県および市町村における間接税、個人分直接税、法人分直接税別に推計をおこなった。

図表 68 観光消費による経済波及効果のフローチャート

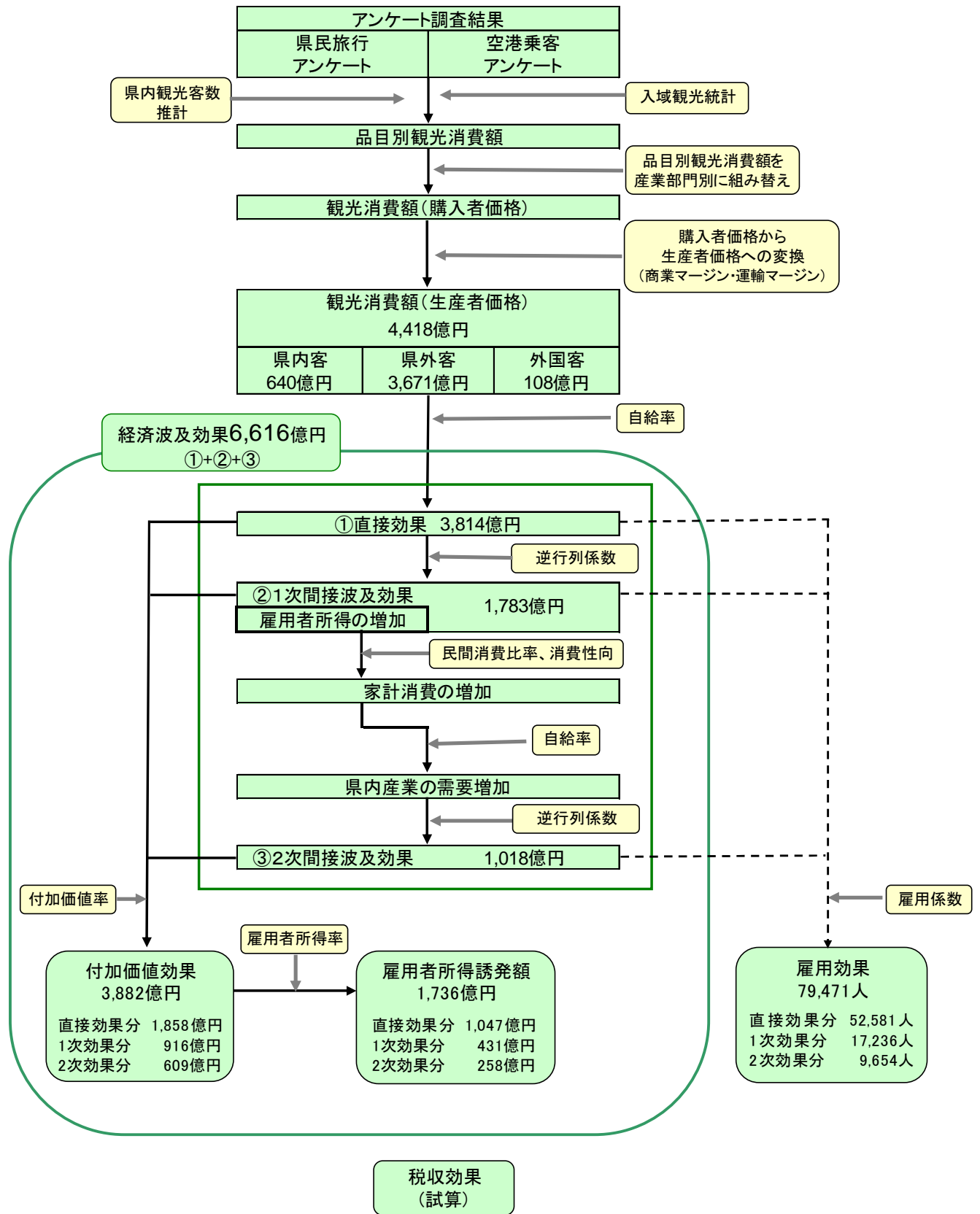

3-1-4 経済波及効果推計のために必要な情報

○観光客(県外客・外国客)による観光消費額(費目別、品目別)

沖縄県では、観光客(県外客・外国客)による観光消費額の推計を行っており、毎年公表している。平成21年度の観光消費額は3,778億円であった。

図表 69 平成21年度 観光客(県外客・外国客)による観光消費額

入域観光客数 (人)	観光客1人あたり消費額 (円)							観光消費額 (百万円)
	宿泊費	交通費	土産・買物費	飲食費	娯楽・入場費	その他		
5,690,000	66,403	20,460	7,154	17,520	13,852	6,085	1,333	377,832

○県内客による県内観光の観光消費額(費目別、品目別)

県民が県内で行なう観光行動による観光消費額は、本調査において実施した「県民旅行アンケート調査」の調査結果に基づき推計した。平成21年度の県内客による観光消費額は640億円であった。

図表 70 平成21年度 県内客による観光消費額

県内観光客数 (人)	県内客1人あたり消費額 (円)							観光消費額 (百万円)
	宿泊費	交通費	土産・買物費	飲食費	娯楽・入場費	その他		
3,591,344	52,455	9,591	20,662	7,069	6,854	1,921	6,358	63,956

○品目別観光消費額

産業連関分析によって経済波及効果を推計するためには、費目別で推計された観光消費額を、さらに品目別に細分化する必要がある。品目別消費額への変換は、平成21年度観光統計実態調査において県外客に対しておこなった空港乗客アンケート結果から得られた構成比を使用した。また、外国客、県内客については、商品品目の消費額構成が県外客と同様であると仮定して推計を行なった。

○産業連関表取引基本表

本調査は観光客による観光消費に着目して産業連関分析をおこなうため、観光消費に合わせた産業部門を設定する必要がある。分析用産業部門は、運輸部門やサービス部門については詳細な部門分類を用い、また商業部門については、卸売業と小売業では取り扱い方が異なるため、別部門として取り扱うこととし、「平成17(2005)年沖縄地域産業連関表」公表用基本分類(行404 × 列350部門)を、下図のように41部門に統合し、分析用産業連関表取引基本表を作成した。

図表 71 分析用産業連関表部門分類(41部門)表

分析用産業連関表部門分類(41部門)		
1 農林水産業	15 金属製品	29 航空輸送
2 鉱業	16 一般機械・事務用・サービス機器	30 輸送付帯サービス
3 食料品・たばこ・飲料	17 電気機械	31 情報通信
4 繊維製品	18 輸送機械	32 公務
5 製材・木製品・家具	19 精密機械	33 その他の公共サービス
6 パルプ・紙・板紙・加工紙・紙加工品	20 建設	34 物品賃貸業(除貸自動車)
7 印刷・製版・製本	21 電力・ガス・水道	35 貸自動車業
8 化学製品	22 商業(卸売)	36 その他の対事業所サービス
9 石油製品・石炭製品	23 商業(小売)	37 娯楽サービス
10 プラスチック・ゴム製品	24 金融・保険・不動産	38 飲食店
11 その他の製造工業製品	25 住宅賃貸料(帰属家賃)	39 宿泊業
12 窯業・土石製品	26 鉄道輸送	40 その他の対個人サービス
13 鉄鋼製品	27 道路輸送	41 その他
14 非鉄金属	28 水運	

○産業連関分析上の逆行列係数表

逆行列係数とは、特定の部門に1単位の需要が発生した場合、直接・間接に必要なとされる各産業の生産水準が最終的にどれだけになるかをあらかじめ計算したものである。

逆行列係数にはいくつかの種類があるが、本調査では産業連関分析で一般的に用いられているものを使用した。

○産業別観光売上高(生産者価格)

観光消費による経済波及効果の推計を行なうためには、品目別の観光消費額をさらに産業連関表の部門に対応させて分類し、産業別観光売上高を推計する必要がある。

産業連関表は、商業マージンや流通経費(運輸マージン)が加算される前の生産者価格で表示されているが、観光消費額は商業マージンや流通経費が含まれた購入者価格で推計されているので、産業別売上高から商業マージン、運輸マージンを差し引き、購入者価格ベースから生産者価格ベースに変換する必要がある。生産者価格と購入者価格の関係を表すと次のとおりである。

$$\text{購入者価格} = \text{生産者価格} + (\text{商業マージン} + \text{運輸マージン})$$

沖縄県の産業連関表には「商業マージン表」と「国内貨物運賃表」が付帯していないので、全国表(108部門)の生産者価格評価表、購入者価格評価表、商業マージン表、国内貨物運賃表からマージン率を算出した。

3-2 観光消費による経済波及効果の推計

3-2-1 県外客・外国客による観光消費額の推計

○観光客(県外客・外国客)による観光消費額の推移

入域観光客数は、平成16年度以降順調に増加したが、平成21年度は、前年後半に起こったリーマンショックによる世界経済の悪化や、新型インフルエンザ、円高などの影響から国内客が減少し、前年度比4.1%減の569万人となり、米国同時多発テロのあった平成13(2001)年度以来8年ぶりに前年実績を下回った。また、観光客1人あたり消費額も66,403円と、前年度比6,055円(8.4%)減少した。

平成21年度の観光消費額は、観光客1人あたり消費額、入域観光客数がともに減少したことから、3,778億円と、前年度比521億円(12.1%)の減少となった。

平成16年度と比較すると、観光客1人あたり消費額は5,045円(7.1%)減少したが、入域観光客数が51.8万人(10.0%)増加したことから、観光収入は84億円(2.3%)増加した。

図表 72 観光収入の推移

(百万円、円、人)

	観光消費額(=観光収入)			観光客1人あたり消費額			入域観光客数		
	実績	対前年度比	H16=100	実績	対前年度比	H16=100	実績	対前年度比	H16=100
平成16年度	369,404	-2.1%	100.0	71,448	-2.9%	100.0	5,171,600	0.8%	100.0
17年度	405,682	9.8%	109.8	72,812	1.9%	101.9	5,571,500	7.7%	107.7
18年度	408,286	0.6%	110.5	71,560	-1.7%	100.2	5,705,100	2.4%	110.3
19年度	428,939	5.1%	116.1	72,795	1.7%	101.9	5,892,300	3.3%	113.9
20年度	429,882	0.2%	116.4	72,458	-0.5%	101.4	5,934,300	0.7%	114.7
21年度	377,832	-12.1%	102.3	66,403	-8.4%	92.9	5,690,000	-4.1%	110.0

出所：沖縄県「観光統計実態調査」

観光客(県外客・外国客)による観光消費額を費目別にみると、県外客は宿泊費の割合が最も高いが、外国客は「土産・買物費」が最も高い。特に外国客(海路)では5割以上を占めている。

図表 73 観光客の1人あたり消費額と観光消費額(費目別)

	入域観光客数 (人)	観光客1人あたり消費額(円)							観光消費額 (百万円)
		宿泊費	交通費	土産・買物費	飲食費	娯楽・入場費	その他		
県外客	5,443,800	67,430	20,925	7,306	17,501	14,094	6,260	1,345	367,074
外国客(空路)	99,900	79,525	25,075	5,465	28,874	15,449	2,792	1,871	7,945
外国客(海路)	146,300	19,228	0	2,659	10,480	3,763	1,814	512	2,813
全体	5,690,000	66,403	20,460	7,154	17,520	13,852	6,085	1,333	377,832

※端数調整のため合計は一致しない

出所：沖縄県「平成21年度観光統計実態調査」

3-2-2 県内客による観光消費額の推計

沖縄県民による県内旅行の観光消費額は、まず県民旅行アンケートの結果から「名護市」「沖縄市」「那覇市」「宮古島市」「石垣市」の居住地別に県内宿泊旅行と県内日帰り旅行の1回あたりの消費額を算出する。次に人口統計をもとに沖縄県の市町村を、これらの5市を代表とした「名護型」「沖縄型」「那覇型」「宮古島型」「石垣型」に分類し、分類した各型の人口を県民旅行アンケート調査から算出した居住地タイプ別の平均旅行回数に乗じて、沖縄県民による県内宿泊旅行と県内日帰り旅行の観光客数を推計する。最後に県内宿泊旅行と県内日帰り旅行の1回あたりの消費額と観光客数をそれぞれ乗じて沖縄県民による観光消費額を推計する。

○県内宿泊旅行の年間旅行回数、1回あたり消費額

県民旅行アンケート結果、沖縄県民の平成21年における県内宿泊旅行回数は1.42回、1回あたりの旅費は38,864円であった。

居住地別では、宮古島市、石垣市の旅行回数が多く、1回あたりの旅費も「宿泊費」「交通費」の高さから、他地域に比べて高くなっている。

男女別では、旅行回数では男性の方が多く、1回あたりの旅費でも「交通費」の高さから男性の方が高かった。しかし、「土産・買物費」「娯楽・入場費」では女性の方が男性のほぼ2倍支払っている。

年代別では、50代、70代以上の旅費が他の年代に比べて高い。職業別では、旅行回数では会社役員、公務員、団体職員が多く、1回あたりの旅費は、会社役員、自営業、自由業が高い。

図表 74 県民による県内宿泊旅行の年間旅行回数、1回あたり旅費

(回、円)

属性	属性	属性n	構成比	県内旅行(宿泊)								
				年間 旅行回数	宿泊費	交通費	土産・ 買物費	飲食費	娯楽・ 入場費	ツアー 参加費	その他	1回あたり 旅費
全体	全体	526	100.0%	1.42	9,591	13,640	5,187	5,418	1,407	1,634	1,987	38,864
居住地	名護市	32	6.1%	0.38	7,535	7,304	5,622	5,433	4,603	5,965	1,808	38,270
居住地	沖縄市	136	25.9%	0.80	7,781	4,958	2,775	4,253	500	2,764	441	23,472
居住地	那覇市	196	37.3%	1.05	8,563	12,204	2,420	3,765	1,431	422	749	29,554
居住地	宮古島市	72	13.7%	2.76	10,961	16,880	5,564	6,913	1,593	524	2,276	44,711
居住地	石垣市	90	17.1%	2.48	10,722	19,723	9,612	6,848	1,680	2,886	4,049	55,520
性別	男	250	47.5%	1.60	9,875	15,921	3,235	5,405	951	1,838	1,905	39,130
性別	女	262	49.8%	1.29	9,459	10,880	6,401	5,417	1,895	1,566	2,010	37,628
性別	無回答	14	2.7%	0.93	4,615	15,113	3,269	4,103	1,987	-	1,949	31,036
年代	10代	9	1.7%	0.11	-	2,000	500	1,500	-	-	-	4,000
年代	20代	30	5.7%	0.93	4,542	5,844	2,153	3,998	1,067	271	2,643	20,518
年代	30代	68	12.9%	1.50	7,957	12,732	4,372	5,312	1,172	102	375	32,022
年代	40代	85	16.2%	1.65	14,759	10,239	4,252	6,108	1,919	1,135	1,035	39,447
年代	50代	119	22.6%	1.43	10,122	15,921	4,531	5,494	992	1,943	2,311	41,314
年代	60代	119	22.6%	1.49	8,619	12,951	4,028	5,093	1,390	2,454	3,117	37,652
年代	70代	73	13.9%	1.38	7,932	16,579	11,088	3,802	826	1,421	2,620	44,268
年代	80代以上	8	1.5%	0.50	25,000	30,000	15,000	15,000	6,250	10,000	-	101,250
年代	無回答	15	2.9%	1.73	5,069	18,873	2,856	8,754	1,505	2,571	769	40,397
職業	会社役員	23	4.4%	3.39	13,136	22,186	5,714	11,705	2,118	693	1,614	57,166
職業	会社員	97	18.4%	1.69	10,044	12,165	4,154	5,537	1,521	320	514	34,255
職業	公務員・団体職員	62	11.8%	2.29	8,722	11,711	4,413	4,733	870	1,744	2,258	34,451
職業	自営業	67	12.7%	1.61	11,311	19,400	4,667	5,006	205	2,931	2,621	46,141
職業	自由業	9	1.7%	0.56	2,400	10,200	800	21,800	11,000	-	-	46,200
職業	派遣社員	5	1.0%	0.60	3,000	1,500	1,667	1,167	667	-	-	8,001
職業	パート・アルバイト	46	8.7%	0.98	6,024	8,388	3,374	3,000	1,908	1,648	2,289	26,631
職業	専業主婦	64	12.2%	0.97	8,249	5,923	6,279	3,593	1,865	3,589	1,643	31,141
職業	学生	9	1.7%	0.11	-	2,000	500	1,500	-	-	-	4,000
職業	無職	82	15.6%	0.96	10,897	15,781	3,871	5,306	1,498	795	4,469	42,617
職業	その他	30	5.7%	1.20	12,196	11,383	5,087	4,667	745	1,370	1,826	37,274
職業	無回答	32	6.1%	0.81	8,352	17,351	3,761	6,135	1,844	2,250	2,207	41,900

○県内日帰り旅行の年間旅行回数、1回あたり消費額

県民旅行アンケート結果から、沖縄県民の平成21年における県内日帰り旅行回数は1.55回、1回あたりの旅費は13,591円であった。

居住地別では、交通費の高さのため宮古島市、次いで石垣市の旅費が高くなっているが、旅行回数では沖縄市が1.90回と最も多かった。

男女別では、旅行回数では男性の方が多いが、1回あたりの旅費では「土産・買物費」「その他」の高さのため女性の方が高くなっている。

年代別では、旅行回数は60代、次いで50代が高いが、1回あたりの旅費では「交通費」「その他」の高さのため40代が最も高い。職業別では、旅行回数は、派遣職員、公務員、団体職員が多く、1回あたりの旅費では、専業主婦が最も高い。

図表 75 県民による県内日帰り旅行の年間旅行回数、1回あたり旅費

(回、円)

属性	属性	属性n	構成比	県内旅行(日帰り)							
				年間 旅行回数	交通費	土産・ 買物費	飲食費	娯楽・ 入場費	ツアー 参加費	その他	1回あたり 旅費
全体	全体	526	100.0%	1.55	7,022	1,882	1,436	514	280	2,457	13,591
居住地	名護市	32	6.1%	1.56	2,475	1,947	1,831	251	-	-	6,504
居住地	沖縄市	136	25.9%	1.90	2,464	1,120	1,131	404	147	1,546	6,812
居住地	那覇市	196	37.3%	1.27	3,421	1,927	1,717	829	654	589	9,137
居住地	宮古島市	72	13.7%	1.53	21,978	1,561	795	71	-	10,165	34,570
居住地	石垣市	90	17.1%	1.65	9,720	2,698	1,542	499	97	2,877	17,433
性別	男	250	47.5%	1.73	7,378	868	1,375	512	234	1,017	11,384
性別	女	262	49.8%	1.42	6,519	2,633	1,505	510	334	3,298	14,799
性別	無回答	14	2.7%	0.71	1,625	1,000	1,188	1,125	-	-	4,938
年代	10代	9	1.7%	0.22	4,000	-	6,500	-	-	2,000	12,500
年代	20代	30	5.7%	1.07	1,724	305	1,206	170	39	2,215	5,659
年代	30代	68	12.9%	1.19	1,581	376	1,330	555	140	327	4,309
年代	40代	85	16.2%	1.43	10,340	2,681	1,506	430	450	6,857	22,264
年代	50代	119	22.6%	1.54	8,545	2,732	2,027	539	2	17	13,862
年代	60代	119	22.6%	2.28	7,597	1,998	924	604	304	5,232	16,659
年代	70代	73	13.9%	1.49	6,017	1,362	1,188	557	607	782	10,513
年代	80代以上	8	1.5%	0.75	5,000	6,000	5,800	1,000	2,500	-	20,300
年代	無回答	15	2.9%	0.60	875	438	1,250	688	-	-	3,251
職業	会社役員	23	4.4%	1.92	828	1,657	1,476	-	1,506	376	5,843
職業	会社員	97	18.4%	1.46	8,007	1,549	1,213	423	109	969	12,270
職業	公務員・団体職員	62	11.8%	2.61	7,471	2,694	1,806	293	3	49	12,316
職業	自営業	67	12.7%	1.62	9,045	983	817	169	15	7,768	18,797
職業	自由業	9	1.7%	0.33	1,650	500	1,250	-	-	100	3,500
職業	派遣社員	5	1.0%	2.63	114	-	114	-	-	-	228
職業	パート・アルバイト	46	8.7%	1.13	5,247	2,458	1,888	245	477	584	10,899
職業	専業主婦	64	12.2%	1.65	11,590	5,286	1,679	809	597	7,019	26,980
職業	学生	9	1.7%	0.22	4,000	-	6,500	-	-	2,000	12,500
職業	無職	82	15.6%	1.54	4,080	1,284	1,568	1,644	158	2,522	11,256
職業	その他	30	5.7%	0.97	810	940	928	235	-	1,199	4,112
職業	無回答	32	6.1%	0.84	2,258	2,777	1,591	877	1,048	68	8,619

○県民による県内観光客数の推計

沖縄県の市町村を「名護型」「沖縄型」「那覇型」「宮古型」「石垣型」の5つの地域に分類し、平成21年10月1日現在の人口統計をもとに、それぞれの人口を算出、次に県民旅行アンケートの居住地別年間旅行回数を各地域の代表として地域別の人口に乗じて、沖縄県民による県内観光客数を推計した。

推計の結果、平成21年(暦年)の「県内宿泊旅行の県内観光客数」は、名護型4.8万人、沖縄型47.5万人、那覇型58.6万人、宮古型14.7万人、石垣型13.0万人、また「県内日帰り旅行の県内観光客数」は、名護型20.0万人、沖縄型112.6万人、那覇型70.8万人、宮古型8.1万人、石垣型8.6万人となった。全体では、県内宿泊観光客数は138.8万人、県内日帰り観光客数は220.3万人、合計で359.1万人と推計される。

図表 76 沖縄県市町村の推計人口と居住地タイプ分類の設定

1-名護 2-沖縄 3-那覇 4-宮古 5-石垣

市町村	平成21年10月1日 現在人口	人口構成比	地域 分類	市町村	平成21年10月1日 現在人口	人口構成比	地域 分類
沖縄県	1,385,729	100.0%		中頭郡	146,538	10.6%	
市部	1,074,272	77.5%		読谷村	38,077	2.7%	2
那覇市	314,897	22.7%	3	嘉手納町	13,684	1.0%	2
宜野湾市	92,465	6.7%	2	北谷町	27,399	2.0%	2
石垣市	46,798	3.4%	5	北中城村	15,790	1.1%	2
浦添市	109,317	7.9%	2	中城村	17,016	1.2%	2
名護市	60,949	4.4%	1	西原町	34,572	2.5%	2
糸満市	56,875	4.1%	3	島尻郡	93,432	6.7%	
沖縄市	129,937	9.4%	2	与那原町	15,732	1.1%	3
豊見城市	56,181	4.1%	3	南風原町	35,211	2.5%	3
うるま市	115,035	8.3%	2	渡嘉敷村	781	0.1%	3
宮古島市	52,222	3.8%	4	座間味村	974	0.1%	3
南城市	39,596	2.9%	3	粟国村	890	0.1%	3
郡部	311,457	22.5%		渡名喜村	475	0.0%	3
国頭郡	64,443	4.7%		南大東村	1,385	0.1%	3
国頭村	5,239	0.4%	1	北大東村	572	0.0%	3
大宜味村	3,231	0.2%	1	伊平屋村	1,388	0.1%	1
東村	1,780	0.1%	1	伊是名村	1,560	0.1%	1
今帰仁村	9,443	0.7%	1	久米島町	8,612	0.6%	3
本部町	13,960	1.0%	1	八重瀬町	25,852	1.9%	3
恩納村	9,808	0.7%	1	宮古郡	1,256	0.1%	
宜野座村	5,279	0.4%	1	多良間村	1,256	0.1%	4
金武町	10,870	0.8%	1	八重山郡	5,788	0.4%	
伊江村	4,833	0.3%	1	竹富町	4,096	0.3%	5
				与那国町	1,692	0.1%	5

図表 77 県内観光客数の推計

	居住地 タイプ	人口(人)		年間旅行回数(回)		県内観光客数(人)	
		人口	構成比	宿泊旅行	日帰り旅行	宿泊旅行	日帰り旅行
1	名護型	128,340	9.3%	0.38	1.56	48,128	200,531
2	沖縄型	593,292	42.8%	0.80	1.90	475,506	1,126,408
3	那覇型	558,033	40.3%	1.05	1.27	586,504	707,990
4	宮古型	53,478	3.9%	2.76	1.53	147,807	81,656
5	石垣型	52,586	3.8%	2.48	1.65	130,296	86,517
	合計	1,385,729	100.0%	1.42	1.55	1,388,241	2,203,102
						総計	3,591,344

○県内容による観光消費額の推計

県民旅行アンケートの結果より、平成21年(暦年)の県内容による観光消費額は、640億円と推計された。居住地タイプ別では、人口の多い「那覇型」「沖縄型」が全体の6割を占め、旅行タイプ別では「宿泊旅行」が7割を占めた。

図表 78 県内容による観光消費額(居住地タイプ別、旅行タイプ別)

費目	名護型		沖縄型		那覇型		宮古島型		石垣型		県内旅行合計	
	金額	構成比	金額	構成比	金額	構成比	金額	構成比	金額	構成比	金額	構成比
交通費	848	26.9%	5,133	27.3%	9,580	40.2%	4,290	45.5%	3,411	39.0%	23,261	36.4%
宿泊費	363	11.5%	3,700	19.6%	5,022	21.1%	1,620	17.2%	1,397	16.0%	12,102	18.9%
飲食費	629	20.0%	3,296	17.5%	3,424	14.4%	1,087	11.5%	1,026	11.7%	9,461	14.8%
土産・買物費	661	21.0%	2,581	13.7%	2,784	11.7%	950	10.1%	1,486	17.0%	8,461	13.2%
娯楽・入場費	272	8.6%	693	3.7%	1,426	6.0%	241	2.6%	262	3.0%	2,894	4.5%
その他	374	11.9%	3,431	18.2%	1,567	6.6%	1,244	13.2%	1,161	13.3%	7,777	12.2%
合計	3,146	100.0%	18,834	100.0%	23,802	100.0%	9,431	100.0%	8,742	100.0%	63,956	100.0%
構成比	4.9%		29.4%		37.2%		14.7%		13.7%		100.0%	

費目	宿泊旅行		日帰り旅行		県内旅行合計	
	金額	構成比	金額	構成比	金額	構成比
交通費	14,932	33.8%	8,329	42.1%	23,261	36.4%
宿泊費	12,102	27.4%	0	0.0%	12,102	18.9%
飲食費	6,406	14.5%	3,055	15.4%	9,461	14.8%
土産・買物費	5,084	11.5%	3,377	17.1%	8,461	13.2%
娯楽・入場費	1,753	4.0%	1,141	5.8%	2,894	4.5%
その他	3,902	8.8%	3,874	19.6%	7,777	12.2%
合計	44,179	100.0%	19,777	100.0%	63,956	100.0%
構成比	69.1%		30.9%		100.0%	

図表 79 観光消費額の構成(費目別、居住地タイプ別、旅行タイプ別)

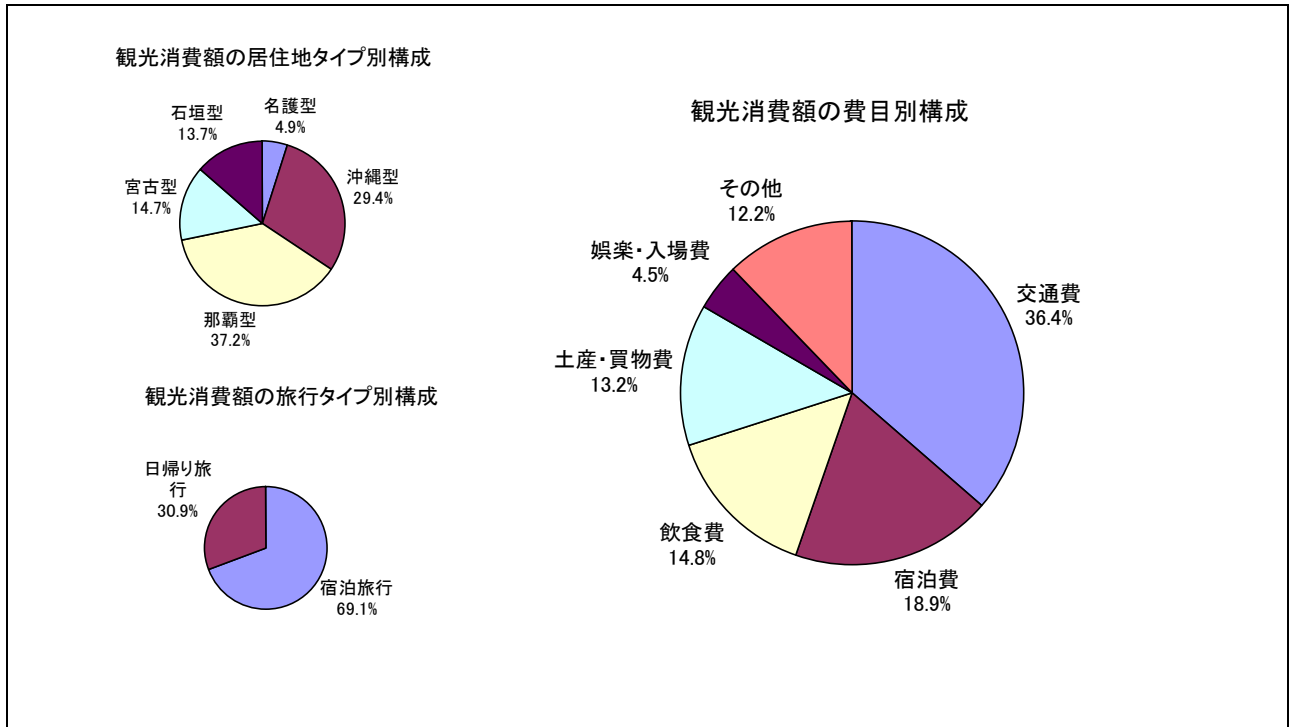

3-2-3 観光消費額の推計(まとめ)

観光消費額は県内客、県外客、外国客を合わせて4,418億円となった。観光消費額を費目別でみると「宿泊費」が29.1%と最も高く、次いで「土産・買物費(24.5%)」「飲食費(20.0%)」と続いている。宿泊費、飲食費を除く品目別では、「食品・飲料・酒・タバコ」が6.3%と最も高く、次いで「レンタカー(5.0%)」「靴・かばん類(4.7%)」と続く。県外客・外国客は「土産・買物費」関連の品目が上位を占めたが、県内客は「交通費」関連の品目の支出が上位を占めた。

図表 80 費目別、品目別観光消費額(県内客、県外客、外国客)

		(百万円)						構成比	構成比
費目	品目	県内客 (宿泊)	県内客 (日帰り)	県外客	外国客 (空路)	外国客 (海路)	合計	(品目別)	(全体)
交通費	小計	14,932	8,329	39,772	546	389	63,968	100.0%	14.5%
	バス	652	364	1,736	24	17	2,792	4.4%	0.6%
	タクシー	2,478	1,383	6,602	91	65	10,618	16.6%	2.4%
	モノレール	373	208	994	14	10	1,598	2.5%	0.4%
	船(県内)	729	407	1,941	27	19	3,122	4.9%	0.7%
	航空機(県内)	2,176	1,214	5,795	80	57	9,321	14.6%	2.1%
	レンタカー	5,172	2,885	13,776	189	135	22,158	34.6%	5.0%
	ガソリン代	1,998	1,115	5,323	73	52	8,561	13.4%	1.9%
	有料道路代	709	395	1,887	26	18	3,035	4.7%	0.7%
	駐車場代	471	263	1,255	17	12	2,019	3.2%	0.5%
	その他	174	97	462	6	5	743	1.2%	0.2%
宿泊費		12,102	0	113,912	2,505	0	128,519	100.0%	29.1%
飲食費		6,406	3,055	76,725	1,543	551	88,280	100.0%	20.0%
土産・買物費	小計	5,084	3,377	95,272	2,885	1,533	108,151	100.0%	24.5%
	農水産物	395	262	7,396	224	119	8,396	7.8%	1.9%
	食品・飲料・酒・タバコ	1,316	874	24,657	747	397	27,990	25.9%	6.3%
	繊維製品	761	506	14,264	432	230	16,192	15.0%	3.7%
	靴・かばん類	967	642	18,122	549	292	20,572	19.0%	4.7%
	陶磁器・ガラス製品	565	376	10,594	321	170	12,027	11.1%	2.7%
	絵葉書・本・雑誌など	69	46	1,288	39	21	1,462	1.4%	0.3%
	医療品・化粧品・歯磨きなど	300	199	5,620	170	90	6,380	5.9%	1.4%
	電気製品・電池	66	44	1,237	37	20	1,404	1.3%	0.3%
	カメラ・時計・めがね	403	268	7,550	229	121	8,570	7.9%	1.9%
その他の製造品	243	161	4,544	138	73	5,159	4.8%	1.2%	
娯楽・入場費	小計	1,753	1,141	34,078	279	265	37,516	100.0%	8.5%
	エステ・立寄温泉・温浴施設	122	79	2,366	19	18	2,604	6.9%	0.6%
	テーマパーク・レジャーランド等	137	89	2,660	22	21	2,929	7.8%	0.7%
	水族館・歴史資料館	382	249	7,426	61	58	8,175	21.8%	1.9%
	ゴルフ場・テニスコート	328	213	6,375	52	50	7,018	18.7%	1.6%
	演劇や映画の鑑賞など	26	17	513	4	4	565	1.5%	0.1%
	イベント・展示会への参加費	9	6	182	1	1	201	0.5%	0.0%
	観光農園	16	10	302	2	2	332	0.9%	0.1%
	遊魚船	208	135	4,040	33	31	4,447	11.9%	1.0%
	ガイド料	273	178	5,304	43	41	5,839	15.6%	1.3%
	レンタル料	77	50	1,490	12	12	1,641	4.4%	0.4%
マッサージ	176	115	3,420	28	27	3,765	10.0%	0.9%	
その他	小計	3,902	3,874	7,316	187	75	15,355	100.0%	3.5%
	宅配便	2,004	1,990	3,757	96	39	7,885	51.4%	1.8%
	その他	1,898	1,885	3,559	91	36	7,470	48.6%	1.7%
合計		44,179	19,777	367,074	7,945	2,813	441,789	—	100.0%
構成比		10.0%	4.5%	83.1%	1.8%	0.6%	100.0%	—	—

図表 81 観光消費額の構成(全体)

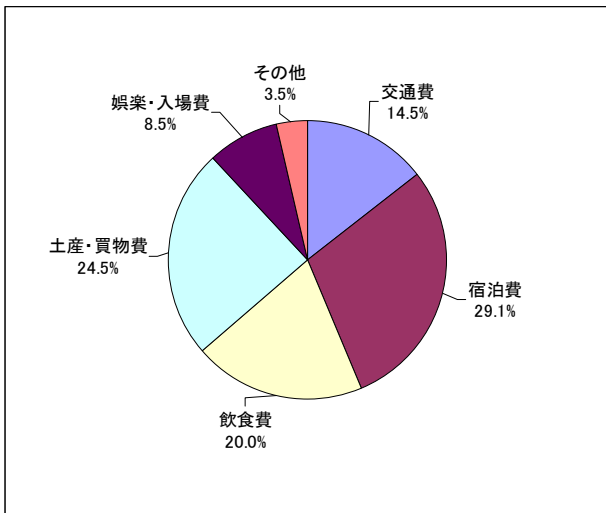

図表 82 県内客の観光消費額の構成

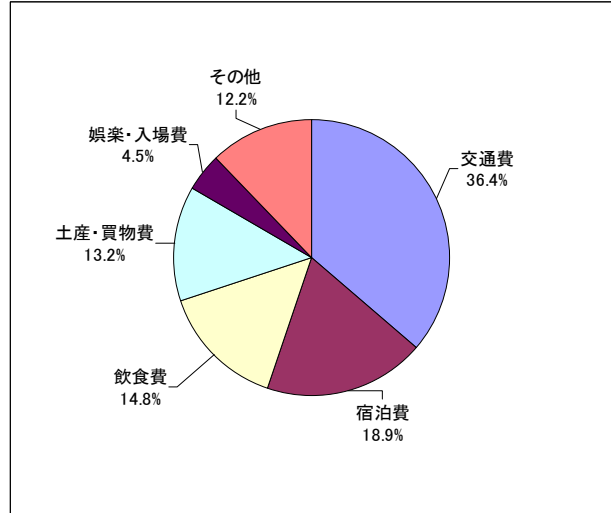

図表 83 県外客の観光消費額の推計

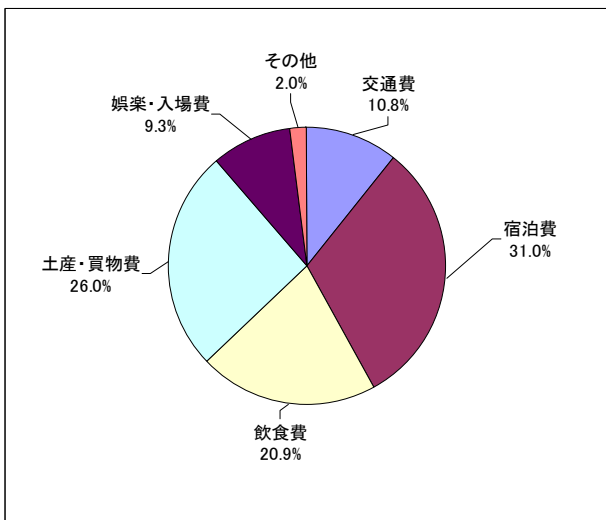

図表 84 外国客の観光消費額の推計

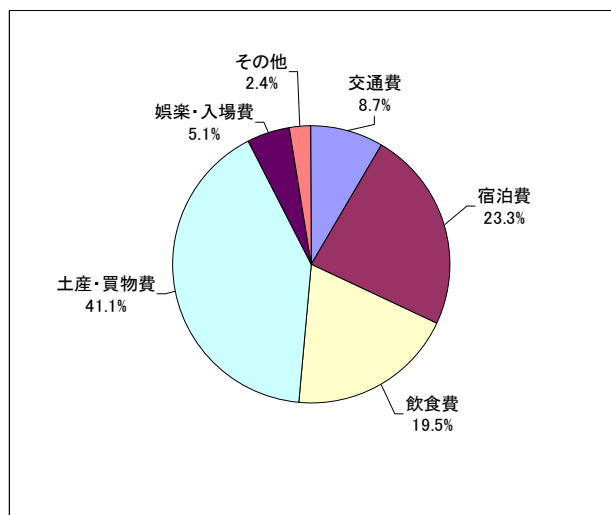

3-2-4 産業別観光売上高の推計

○分析用産業連関表の部門設定

「日本産業分類（総務省・平成19年）」と「平成17年産業連関表（総務省）」に従って、本調査の商品品目を分析用産業連関表の対応する部門に整理した。ただし、交通費の「その他」については、「鉄道運輸」「道路運送」「水運」「航空運輸」「運輸付帯サービス」に配分した。

図表 85 商品品目と41部門分析用産業連関表の対応表

費目	品目	分析用産業連関表の該当産業部門
交通費	バス	道路輸送
	タクシー	道路輸送
	モノレール	鉄道輸送
	船(県内)	水運
	航空機(県内)	航空輸送
	レンタカー	貸自動車業
	自転車	その他の対事業所サービス
	ガソリン代	石油製品・石炭製品
	有料道路代	輸送付帯サービス
	駐車場代	輸送付帯サービス
その他	交通費の上記各小分類に按分	
宿泊費	宿泊業	
飲食費	飲食店	
土産・買物費	農水産物	農林水産業
	食品・飲料・酒・タバコ	食料品・たばこ・飲料
	繊維製品	繊維製品
	靴・かばん類	その他の製造工業製品
	陶磁器・ガラス製品	窯業・土石製品
	絵葉書・本・雑誌など	印刷・製版・製本
	木製の小物・家具・和紙など	製材・木製品・家具
	医療品・化粧品・歯磨きなど	化学製品
	フィルム	
	電気製品・電池	電気機械
	カメラ・時計・めがね	精密機械
	その他の製造品	その他の製造工業製品
	エステ・立寄温泉・温浴施設	その他の対個人サービス
娯楽・入場費	テーマパーク・レジャーランド等	娯楽サービス
	水族館・歴史資料館	その他の公共サービス
	ゴルフ場・テニスコート	娯楽サービス
	演劇や映画の鑑賞など	娯楽サービス
	イベント・展示会への参加費	その他の公共サービス
	観光農園	娯楽サービス
	遊魚船	娯楽サービス
	ガイド料	その他の対個人サービス
	レンタル料	物品賃貸業(除貸自動車)
	マッサージ	その他の対個人サービス
写真撮影やカルチャースクール	その他の対個人サービス	
その他	郵便・電話通話料	情報通信
	宅配便	道路輸送
	その他	その他

○産業別観光売上高(生産者価格)

観光消費による経済波及効果の推計を行なうためには、品目別の観光消費額をさらに産業連関表の部門に対応させて分類し、産業別観光売上高を推計する必要がある。

産業連関表は、商業マージンや流通経費(運輸マージン)が加算される前の生産者価格で表示されているが、観光消費額はそれらを含んだ購入者価格で推計されているので、産業別売上高から商業マージン、運輸マージンを差し引き、購入者価格ベースから生産者価格ベースに変換する必要がある。このため産業連関表全国表の「生産者価格表」「購入者価格表」「商業マージン表」から算出した商業マージン率と運輸マージン率を使用して、産業別観光売上高を購入者価格から生産者価格に変換した。

生産者価格と購入者価格の関係を表すと次のとおり。

$$\text{購入者価格} = \text{生産者価格} + (\text{商業マージン} + \text{運輸マージン})$$

図表 86 産業別観光売上高(購入者価格)

	県内容			構成比	県外客	構成比	外国客			構成比	観光客 合計	構成比
	宿泊	日帰り	合計				空路	海路	合計			
1 農林水産業	395	262	657	1.0%	7,396	2.0%	224	119	343	3.2%	8,396	1.9%
2 鉱業	0	0	0	0.0%	0	0.0%	0	0	0	0.0%	0	0.0%
3 食料品・たばこ・飲料	1,316	874	2,190	3.4%	24,657	6.7%	747	397	1,143	10.6%	27,990	6.3%
4 繊維製品	761	506	1,267	2.0%	14,264	3.9%	432	230	661	6.1%	16,192	3.7%
5 製材・木製品・家具	0	0	0	0.0%	0	0.0%	0	0	0	0.0%	0	0.0%
6 パルプ・紙・板紙・加工紙・紙加工品	0	0	0	0.0%	0	0.0%	0	0	0	0.0%	0	0.0%
7 印刷・製版・製本	69	46	114	0.2%	1,288	0.4%	39	21	60	0.6%	1,462	0.3%
8 化学製品	300	199	499	0.8%	5,620	1.5%	170	90	261	2.4%	6,380	1.4%
9 石油製品・石炭製品	2,022	1,128	3,150	4.9%	5,386	1.5%	74	53	127	1.2%	8,662	2.0%
10 プラスチック・ゴム製品	0	0	0	0.0%	0	0.0%	0	0	0	0.0%	0	0.0%
11 その他の製造工業製品	1,210	803	2,013	3.1%	22,667	6.2%	686	365	1,051	9.8%	25,731	5.8%
12 窯業・土石製品	565	376	941	1.5%	10,594	2.9%	321	170	491	4.6%	12,027	2.7%
13 鉄鋼製品	0	0	0	0.0%	0	0.0%	0	0	0	0.0%	0	0.0%
14 非鉄金属	0	0	0	0.0%	0	0.0%	0	0	0	0.0%	0	0.0%
15 金属製品	0	0	0	0.0%	0	0.0%	0	0	0	0.0%	0	0.0%
16 一般機械・事務用・サービス機器	0	0	0	0.0%	0	0.0%	0	0	0	0.0%	0	0.0%
17 電気機械	66	44	110	0.2%	1,237	0.3%	37	20	57	0.5%	1,404	0.3%
18 輸送機械	0	0	0	0.0%	0	0.0%	0	0	0	0.0%	0	0.0%
19 精密機械	403	268	671	1.0%	7,550	2.1%	229	121	350	3.3%	8,570	1.9%
20 建設	0	0	0	0.0%	0	0.0%	0	0	0	0.0%	0	0.0%
21 電力・ガス・水道	0	0	0	0.0%	0	0.0%	0	0	0	0.0%	0	0.0%
22 商業(卸売)	0	0	0	0.0%	0	0.0%	0	0	0	0.0%	0	0.0%
23 商業(小売)	0	0	0	0.0%	0	0.0%	0	0	0	0.0%	0	0.0%
24 金融・保険・不動産	0	0	0	0.0%	0	0.0%	0	0	0	0.0%	0	0.0%
25 住宅賃貸料(帰属家賃)	0	0	0	0.0%	0	0.0%	0	0	0	0.0%	0	0.0%
26 鉄道輸送	377	211	588	0.9%	1,005	0.3%	14	10	24	0.2%	1,617	0.4%
27 道路輸送	5,171	3,756	8,927	14.0%	12,192	3.3%	212	121	333	3.1%	21,452	4.9%
28 水運	737	411	1,149	1.8%	1,964	0.5%	27	19	46	0.4%	3,159	0.7%
29 航空輸送	2,201	1,228	3,429	5.4%	5,863	1.6%	80	57	138	1.3%	9,430	2.1%
30 輸送付帯サービス	1,194	666	1,860	2.9%	3,180	0.9%	44	31	75	0.7%	5,114	1.2%
31 情報通信	0	0	0	0.0%	0	0.0%	0	0	0	0.0%	0	0.0%
32 公務	0	0	0	0.0%	0	0.0%	0	0	0	0.0%	0	0.0%
33 その他の公共サービス	391	255	646	1.0%	7,608	2.1%	62	59	121	1.1%	8,376	1.9%
34 物品賃貸業(除貸自動車)	77	50	127	0.2%	1,490	0.4%	12	12	24	0.2%	1,641	0.4%
35 貸自動車業	5,233	2,919	8,152	12.7%	13,938	3.8%	191	136	328	3.0%	22,418	5.1%
36 その他の対事業所サービス	0	0	0	0.0%	0	0.0%	0	0	0	0.0%	0	0.0%
37 娯楽サービス	714	465	1,180	1.8%	13,890	3.8%	114	108	222	2.1%	15,291	3.5%
38 飲食店	6,406	3,055	9,461	14.8%	76,725	20.9%	1,543	551	2,094	19.5%	88,280	20.0%
39 宿泊業	12,102	0	12,102	18.9%	113,912	31.0%	2,505	0	2,505	23.3%	128,519	29.1%
40 その他の対個人サービス	570	371	942	1.5%	11,089	3.0%	91	86	177	1.6%	12,208	2.8%
41 その他	1,898	1,885	3,783	5.9%	3,559	1.0%	91	36	127	1.2%	7,470	1.7%
合計	44,179	19,777	63,956	100.0%	367,074	100.0%	7,945	2,813	10,758	100.0%	441,789	100.0%

図表 87 産業別観光売上高(生産者価格)

(百万円)

	県内客			構成比	県外客	構成比	外国客			構成比	観光客 合計	構成比
	宿泊	日帰り	合計				空路	海路	合計			
1 農林水産業	297	197	494	0.8%	5,561	1.5%	168	89	258	2.4%	6,313	1.4%
2 鉱業	0	0	0	0.0%	0	0.0%	0	0	0	0.0%	0	0.0%
3 食料品・たばこ・飲料	860	571	1,431	2.2%	16,112	4.4%	488	259	747	6.9%	18,290	4.1%
4 繊維製品	430	285	715	1.1%	8,049	2.2%	244	130	373	3.5%	9,137	2.1%
5 製材・木製品・家具	0	0	0	0.0%	0	0.0%	0	0	0	0.0%	0	0.0%
6 パルプ・紙・板紙・加工紙・紙加工品	0	0	0	0.0%	0	0.0%	0	0	0	0.0%	0	0.0%
7 印刷・製版・製本	62	41	104	0.2%	1,170	0.3%	35	19	54	0.5%	1,328	0.3%
8 化学製品	230	153	383	0.6%	4,307	1.2%	130	69	200	1.9%	4,889	1.1%
9 石油製品・石炭製品	1,497	835	2,332	3.6%	3,988	1.1%	55	39	94	0.9%	6,414	1.5%
10 プラスチック・ゴム製品	0	0	0	0.0%	0	0.0%	0	0	0	0.0%	0	0.0%
11 その他の製造工業製品	696	462	1,158	1.8%	13,043	3.6%	395	210	605	5.6%	14,806	3.4%
12 窯業・土石製品	421	280	701	1.1%	7,890	2.1%	239	127	366	3.4%	8,957	2.0%
13 鉄鋼製品	0	0	0	0.0%	0	0.0%	0	0	0	0.0%	0	0.0%
14 非鉄金属	0	0	0	0.0%	0	0.0%	0	0	0	0.0%	0	0.0%
15 金属製品	0	0	0	0.0%	0	0.0%	0	0	0	0.0%	0	0.0%
16 一般機械・事務用・サービス機器	0	0	0	0.0%	0	0.0%	0	0	0	0.0%	0	0.0%
17 電気機械	49	33	82	0.1%	923	0.3%	28	15	43	0.4%	1,048	0.2%
18 輸送機械	0	0	0	0.0%	0	0.0%	0	0	0	0.0%	0	0.0%
19 精密機械	262	174	435	0.7%	4,903	1.3%	148	79	227	2.1%	5,566	1.3%
20 建設	0	0	0	0.0%	0	0.0%	0	0	0	0.0%	0	0.0%
21 電力・ガス・水道	0	0	0	0.0%	0	0.0%	0	0	0	0.0%	0	0.0%
22 商業(卸売)	1,271	821	2,091	3.3%	18,783	5.1%	556	297	853	7.9%	21,727	4.9%
23 商業(小売)	855	552	1,407	2.2%	12,641	3.4%	374	200	574	5.3%	14,622	3.3%
24 金融・保険・不動産	0	0	0	0.0%	0	0.0%	0	0	0	0.0%	0	0.0%
25 住宅賃貸料(帰属家賃)	0	0	0	0.0%	0	0.0%	0	0	0	0.0%	0	0.0%
26 鉄道輸送	375	209	584	0.9%	974	0.3%	13	9	22	0.2%	1,580	0.4%
27 道路輸送	5,235	3,800	9,034	14.1%	13,107	3.6%	239	135	374	3.5%	22,516	5.1%
28 水運	763	429	1,191	1.9%	2,326	0.6%	38	25	63	0.6%	3,580	0.8%
29 航空輸送	2,351	1,330	3,681	5.8%	8,008	2.2%	144	91	235	2.2%	11,925	2.7%
30 輸送付帯サービス	1,195	667	1,861	2.9%	3,192	0.9%	44	31	75	0.7%	5,129	1.2%
31 情報通信	0	0	0	0.0%	0	0.0%	0	0	0	0.0%	0	0.0%
32 公務	0	0	0	0.0%	0	0.0%	0	0	0	0.0%	0	0.0%
33 その他の公共サービス	391	255	646	1.0%	7,608	2.1%	62	59	121	1.1%	8,376	1.9%
34 物品賃貸業(除貸自動車)	77	50	127	0.2%	1,490	0.4%	12	12	24	0.2%	1,641	0.4%
35 貸自動車業	5,233	2,919	8,152	12.7%	13,938	3.8%	191	136	328	3.0%	22,418	5.1%
36 その他の対事業所サービス	0	0	0	0.0%	0	0.0%	0	0	0	0.0%	0	0.0%
37 娯楽サービス	714	465	1,180	1.8%	13,890	3.8%	114	108	222	2.1%	15,291	3.5%
38 飲食店	6,406	3,055	9,461	14.8%	76,725	20.9%	1,543	551	2,094	19.5%	88,280	20.0%
39 宿泊業	12,102	0	12,102	18.9%	113,912	31.0%	2,505	0	2,505	23.3%	128,519	29.1%
40 その他の対個人サービス	570	371	942	1.5%	11,089	3.0%	91	86	177	1.6%	12,208	2.8%
41 その他	1,837	1,824	3,662	5.7%	3,445	0.9%	88	35	123	1.1%	7,230	1.6%
合計	44,179	19,777	63,956	100.0%	367,074	100.0%	7,945	2,813	10,758	100.0%	441,789	100.0%

3-2-5 平成 21 年度経済波及効果(推計結果)

○直接効果

直接効果は、産業別観光売上高(生産者価格)に産業連関表から求めた自給率を乗じて算出する。自給率を乗じるのは、観光客が消費した商品のうち、沖縄県外で生産されたものについては、その効果が県外に漏出することから、産業別観光売上高(生産者価格)から移輸入分を控除する必要があるためである。ただし、推計の対象は県内旅行であるため、商業(小売)、運輸関連業、個人向けサービス業については、経済活動が全て県内で完結し、県外への漏出はないことから自給率を 100%として取扱っている。

推計の結果、平成 21 年度の観光消費による直接効果は 3,814 億円となった。観光消費額 4,418 億円のうち 603 億円は県外に漏出したことになる。

また県内客、県外客、外国客別にみると、県内客による直接効果が 582 億円、県外客は 3,149 億円、外国客は 84 億円であった。

○1 次間接波及効果

直接効果である宿泊費、飲食費、交通費などが沖縄県内で支出されると、該当する産業だけでなく、これらの産業に原材料、サービス等を提供している産業の売上増加へと効果が波及していく。これが 1 次間接波及効果であり、平成 21 年度の観光消費による 1 次間接波及効果は 1,783 億円と推計される。

県内客、県外客、外国客別では、県内客による 1 次間接波及効果が 269 億円、県外客 1,475 億円、外国客 40 億円であった。

○2 次間接波及効果

直接効果、1 次間接波及効果によって生じた雇用者所得の増加は、新たな消費支出を生み出し、この需要増加がさらに各産業の生産を誘発していく。これが 2 次間接波及効果であり、平成 21 年度の観光消費による 2 次間接波及効果は 1,018 億円と推計される。

県内客、県外客、外国客別では、県内客による 2 次間接波及効果が 156 億円、県外客は 839 億円、外国客は 22 億円であった。

○経済波及効果(総合効果)

直接効果、1 次間接波及効果、2 次間接波及効果を合計した総合効果は 6,616 億円となった。観光消費額 4,418 億円の 1.5 倍の経済波及効果をもたらしたことになる。また平成 17 年産業連関表の県内生産額(5.8 兆円)の 11.5%にあたる。

県内客、県外客、外国客別では、県内客が 1,007 億円(15.2%)、県外客が 5,463 億円(82.6%)、外国客が 146 億円(2.2%)となった。

図表 88 観光消費による経済波及効果(総合効果)

	経済波及効果 (生産誘発額) (百万円)	付加価値効果 (百万円)	雇用効果	
			雇用者所得 誘発額 (百万円)	(人)
直接効果	381,447	185,782	104,682	52,581
1 次間接波及効果	178,323	91,584	43,069	17,236
2 次間接波及効果	101,790	60,864	25,844	9,654
経済波及効果(総合効果)	661,560	338,230	173,595	79,471
観光消費額 (誘発倍率)	441,789 (1.5 倍) = 経済波及効果/観光消費額			

(百万円)	
観光消費額	441,789
経済波及効果	661,560
(誘発倍率)	1.50倍

○付加価値効果

直接効果に対する付加価値効果は 1,858 億円、1 次間接波及効果に対する付加価値効果は 916 億円、2 次間接波及効果に対する付加価値効果は 609 億円、合計で 3,382 億円となった。これは平成 20 年度の沖縄県の県内総生産（3.7 兆円）の 9.1%に相当する。

○雇用者所得誘発額

直接効果に対する雇用者所得誘発額は 1,047 億円、1 次間接波及効果に対する雇用者所得誘発額は 431 億円、2 次間接波及効果に対する雇用者所得誘発額は 258 億円、合計で 1,736 億円となった。

○雇用効果

直接効果に対する雇用効果は 52,581 人、1 次間接波及効果に対する雇用効果は 17,236 人、2 次間接波及効果に対する雇用効果は 9,654 人、合計で 79,471 人となった。これは平成 21 年度の沖縄県就業者数（55.9 万人）14.2%に相当する。

図表 89 観光消費による経済波及効果の推計(県内容)

	経済波及効果 (生産誘発額) (百万円)	付加価値効果 (百万円)	雇用効果	
			雇用者所得 誘発額 (百万円)	(人)
直接効果	58,150	28,385	15,905	7,192
1 次間接波及効果	26,901	14,088	6,766	2,460
2 次間接波及効果	15,619	9,339	3,966	1,481
経済波及効果(総合効果)	100,671	51,812	26,637	11,134
観光消費額 (誘発倍率)	63,956 (1.6 倍) = 経済波及効果/観光消費額			

(百万円)	
観光消費額	63,956
経済波及効果	100,671
(誘発倍率)	1.57倍

図表 90 観光消費による経済波及効果の推計(県外客)

	経済波及効果 (生産誘発額) (百万円)	付加価値効果 (百万円)	雇用効果	
			雇用者所得 誘発額 (百万円)	(人)
直接効果	314,908	153,365	86,463	44,189
1 次間接波及効果	147,465	75,473	35,354	14,385
2 次間接波及効果	83,924	50,181	21,308	7,959
経済波及効果(総合効果)	546,297	279,019	143,125	66,534
観光消費額 (誘発倍率)	367,075 (1.5 倍) = 経済波及効果/観光消費額			

(百万円)	
観光消費額	367,075
経済波及効果	546,297
(誘発倍率)	1.49倍

図表 91 観光消費による経済波及効果の推計(外国客)

	経済波及効果 (生産誘発額) (百万円)	付加価値効果 (百万円)	雇用効果	
			雇用者所得 誘発額 (百万円)	(人)
直接効果	8,388	4,032	2,314	1,199
1 次間接波及効果	3,956	2,024	948	390
2 次間接波及効果	2,247	1,344	571	213
経済波及効果(総合効果)	14,592	7,399	3,833	1,803
観光消費額 (誘発倍率)	10,758 (1.4 倍) = 経済波及効果/観光消費額			

(百万円)	
観光消費額	10,758
経済波及効果	14,592
(誘発倍率)	1.36倍

○税収効果

観光消費による県税と市町村税を合わせた税収効果は、直接効果に対する税収額が106億円で、平成20年度税収額の4.6%、1次間接波及効果に対応する税収額が68億円(同2.9%)、2次間接波及効果に対応する税収額が37億円(同1.6%)、合計で213億円(同9.1%)となった。

図表 92 税収効果

(百万円)

		実効税率	直接効果	1次間接波及効果	2次間接波及効果	合計
県税	間接税	0.7%	1,208	596	396	2,200
	直接税(個人)	2.0%	2,072	853	512	3,437
	直接税(法人)	6.2%	1,103	1,501	698	3,302
	合計		4,383	2,950	1,606	8,939
市町村税	間接税	0.3%	494	243	162	899
	直接税(個人)	4.2%	4,427	1,821	1,093	7,341
	直接税(法人)	7.8%	1,372	1,868	869	4,109
	合計		6,292	3,933	2,123	12,348
総計			10,676	6,882	3,729	21,287
H20年度税収に占める割合			4.6%	2.9%	1.6%	9.1%

参考:平成20年度税収(県税+市町村税) 233,312

○産業別の波及効果

観光消費による経済波及効果を産業別にみると、直接効果が最も大きいのは「宿泊業」で、次いで「飲食店」「道路運送」「貸自動車業」と続く。

1次間接波及効果では「金融・保険・不動産」が最も大きく、次いで「電力・ガス・水道」「食料品・たばこ・飲料」「その他の対事業所サービス」「商業（卸売）」と続き、観光客とは直接関係のない部門に波及効果が大きく現れている。

2次間接波及効果では「金融・保険・不動産」が最も大きく、次いで「住宅賃貸料（帰属家賃）」「その他の公共サービス」「商業（小売）」と続く。2次間接波及効果でも、観光客とは直接関係のない部門で波及効果が大きく現れている。

図表 93 産業別波及効果

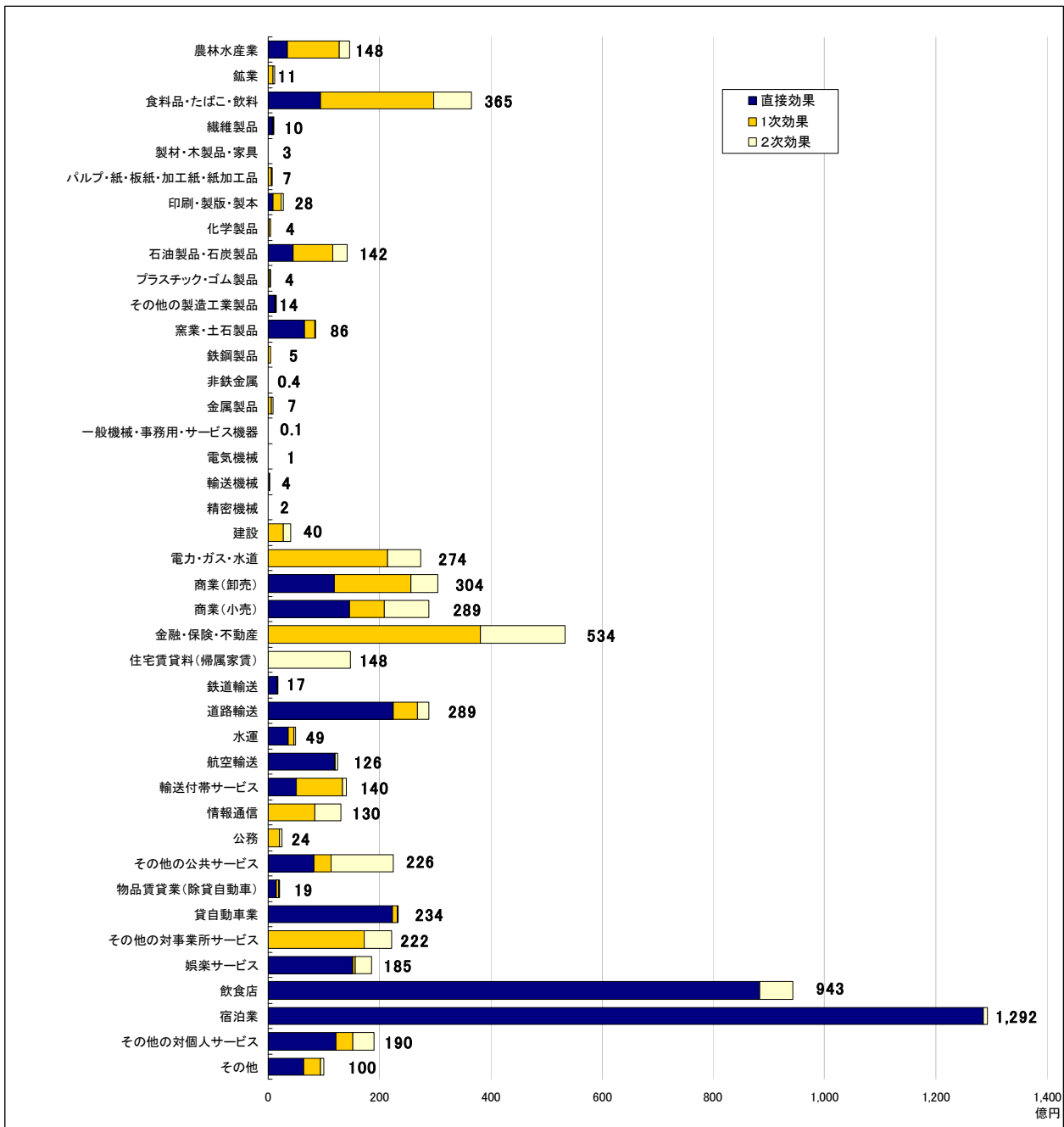

○観光GDPと観光雇用の試算

ここではUNWTO（世界観光機関）によって作成され、国際的に導入が進められつつあるTSA（Tourism Satellite Account）マニュアルが示す基準に基づく指標である観光GDPを推計する。TSAという統一基準を使用することで、消費額や観光GDP、観光雇用などについて国際間、地域間における観光による経済効果の比較が可能となる。我が国でも平成21年（暦年）分から本格導入された。

TSAマニュアルでは観光商品を「観光特有商品」「観光関連商品」に分類している。観光GDP（Tourism Domestic Product）は、TSA基準による観光産業によって生み出された付加価値の総額である。観光産業の範囲については、国土交通省『旅行・観光産業の経済効果に関する調査研究』で定義されている観光特有商品及び観光関連商品の範囲を適用した。

推計の結果、平成21年度の観光GDPは1,697億円となった。これは平成20年度の県内総生産額の4.6%に相当し、国土交通省『旅行・観光産業の経済効果に関する調査研究』で試算されている平成20年度の日本の観光GDPのGDPに占めるシェア1.9%よりも大きい。

また、観光産業における雇用者数である観光雇用（Tourism Employment）は、46,774人と推計され、平成21年県内就業者数の7.6%に相当する。日本の観光雇用が就業者数に占めるシェアの2.9%よりも大きい。

図表 94 観光GDPと観光雇用

(百万円、人)						
観光特有商品・観光関連商品	観光消費額 A	運輸 マージン B	付加価値 率 C	観光GDP D=(A-B)×C	雇用 係数 E	観光雇用 F=(A-B)×E
A1 観光特有商品						
1. 宿泊施設サービス	128,519			58,751		19,197
39 宿泊業	128,519		0.457	58,751	0.149	19,197
2. 飲食供給サービス	88,280			37,173		14,286
38 飲食店	88,280		0.421	37,173	0.162	14,286
3. 旅客輸送サービス	44,729			23,573		3,742
26 鉄道輸送	1,580	-37	0.560	885	0.075	122
27 道路輸送	22,516	1,064	0.690	15,547	0.154	3,306
28 水運	3,580	421	0.237	847	0.017	52
29 航空輸送	11,925	2,494	0.262	3,124	0.006	55
30 輸送付帯サービス	5,129	15	0.618	3,169	0.041	207
4. 文化サービス	8,376			5,398		879
33 その他の公共サービス	8,376		0.644	5,398	0.105	879
5. レクリエーション、その他の娯楽サービス	15,291			9,812		1,611
37 娯楽サービス	15,291		0.642	9,812	0.105	1,611
6. その他各種ツーリズムサービス	24,059			17,202		1,253
34 物品賃貸業(除貸自動車)	1,641		0.660	1,083	0.063	103
35 貸自動車業	22,418		0.719	16,119	0.051	1,150
A2 観光関連商品	26,830			17,820		5,806
23 商業(小売)	14,622		0.641	9,367	0.258	3,767
40 その他の対個人サービス	12,208		0.692	8,453	0.167	2,039
観光産業計	336,085			169,729		46,774

TSAの意義

観光は非常に裾野の広い産業であることから、個々の産業に関する統計は整備されているものの、それらからは全貌を把握することが困難である。TSAは、これらの需要側、供給側の各種統計を統合し、分析の基盤を提供するとともに、さらなる統計整備の基盤を提供する。TSAは、観光客による直接的な需要とそれに対する供給を対象として、分析の基盤を提供するものであり、この基盤の上で直接的な経済効果、雇用効果の大きさを明らかにする。さらにTSAを基礎資料として産業連関分析を行うことで、生産波及効果を含めた、経済効果、雇用効果の大きさを明らかにすることが可能となる。

国土交通省『旅行・観光サテライト勘定作成マニュアル(平成22年3月)』

○産業間の比較

観光GDPを平成20年度県内総生産と比較すると、観光GDP（4.6%）は、製造業（4.2%）、金融・保険業（4.1%）よりも産業の規模が大きい。

また観光雇用を労働力調査における平成21年の産業別県内就業者数と比較すると、観光産業（7.6%）は、農林漁業（6.0%）、製造業（5.2%）よりも産業の規模が大きい。

図表 95 観光GDPと他産業との比較

経済活動の範囲	県内総生産(平成20年度)	
	(百万円)	構成比
観光産業(観光特有産業+観光関連産業)	169,729	4.6%
1 産業	3,087,847	83.5%
(1) 農林水産業	64,696	1.7%
(2) 鉱業	7,917	0.2%
(3) 製造業	153,577	4.2%
(4) 建設業	282,230	7.6%
(5) 電気・ガス・水道業	109,489	3.0%
(6) 卸売・小売業	440,238	11.9%
(7) 金融・保険業	151,541	4.1%
(8) 不動産業	466,824	12.6%
(9) 運輸・通信業	307,369	8.3%
(10) サービス業	1,103,966	29.9%
2 政府サービス生産者	637,412	17.2%
(1) 電気・ガス・水道業	36,863	1.0%
(2) サービス業	153,303	4.1%
(3) 公務	447,246	12.1%
3 対家計民間非営利サービス生産者	108,031	2.9%
(1) サービス業	108,031	2.9%
4 小計 (=1+2+3)	3,833,290	103.7%
5 輸入品に課される税・関税	21,579	0.6%
6 (控除)総資本形成に係る消費税	19,881	0.5%
7 (控除)帰属利子	137,637	3.7%
8 経済活動別県内総生産(市場価格)(=4+5-6-7)	3,697,351	100.0%

出所: 沖縄県「県民経済計算」

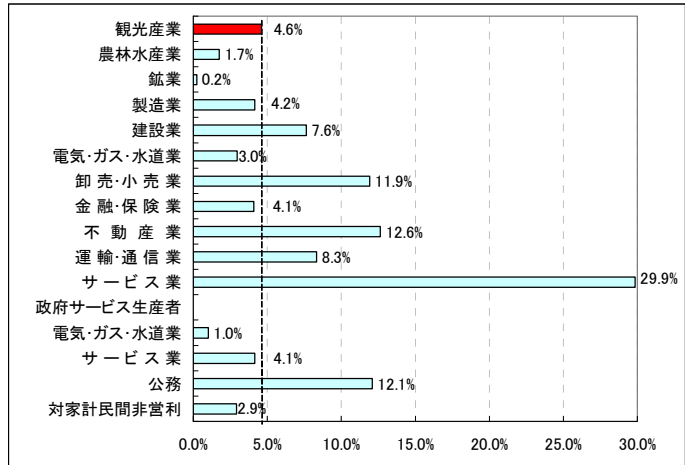

図表 96 観光雇用と他産業との比較

経済活動の範囲	就業者数(平成21年)	
	(人)	構成比
観光産業(観光特有産業+観光関連産業)	46,774	7.6%
第1次産業	37,000	6.0%
農林漁業	37,000	6.0%
第2次産業	99,000	16.0%
建設業	67,000	10.9%
製造業	32,000	5.2%
第3次産業	478,000	77.5%
電気・ガス・熱供給・水道業、運輸、情報通信業	52,000	8.4%
卸売業・小売業	99,000	16.0%
金融・保険業・不動産業	24,000	3.9%
宿泊業、飲食サービス業	54,000	8.8%
医療・福祉、教育、学習支援業	108,000	17.5%
サービス業	108,000	17.5%
公務	33,000	5.3%
全就業者数	617,000	100.0%

出所: 沖縄県「労働力調査」

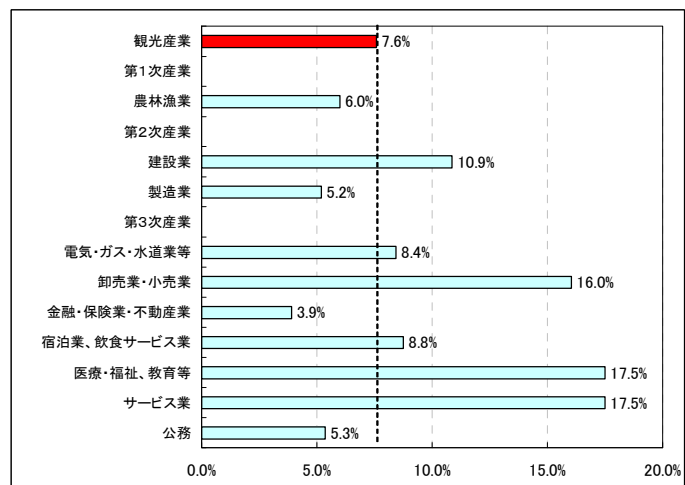

3-3 平成 16 年度経済波及効果との比較

3-3-1 平成 16 年度県内観光客数及び観光消費額の再推計

平成 16 年度観光統計実態調査で実施された県民旅行アンケートを精査し再推計した結果、平成 16 年の県内観光客数の推計値は 498.5 万人となり、前回調査時点の 640.5 万人から 142 万人（▲22.2%）減少した。また 1 回あたり消費額も再推計の結果 48,118 円となり、前回調査時点の 48,355 円から減少した。平成 16 年度の県内客の観光消費額は 773 億円となり、前回調査時点の 834 億円から 61 億円減少した。

図表 97 県内観光客数、1回あたり消費額

	人口		年間旅行回数(回)				県内観光客数(人)					
			宿泊		日帰り		宿泊旅行		日帰り旅行		合計	
	構成比	修正前	修正後	修正前	修正後	修正前	修正後	修正前	修正後	修正前	修正後	
名護型	253,806	18.7%	0.96	0.96	2.55	2.55	244,369	244,370	647,618	647,628	891,997	891,998
那覇型	997,724	73.5%	1.24	1.25	3.89	2.46	1,240,591	1,248,807	3,885,872	2,457,969	5,126,463	3,706,776
宮古型	55,360	4.1%	3.49	3.49	0.06	0.06	193,171	193,171	3,534	3,534	196,705	196,705
石垣型	50,326	3.7%	2.85	2.85	0.92	0.92	143,630	143,630	46,074	46,074	189,704	189,704
合計	1,357,216	100.0%	1.94	1.94	2.42	2.42	1,821,761	1,829,977	4,583,098	3,155,205	6,404,869	4,985,183

	1回あたり消費額 (円)	
	修正前	修正後
名護型	39,852	39,852
那覇型	31,908	32,307
宮古型	53,186	53,186
石垣型	65,728	65,728
合計	48,355	48,118

図表 98 平成 16 年度の県内客の観光消費額

	(百万円)									
	居住地タイプ別				旅行タイプ別		県内客合計		構成比	
	那覇型	名護型	宮古型	石垣型	宿泊旅行	日帰り旅行	修正前	修正後		
交通費	13,087	4,813	3,822	3,919	19,495	6,109	27,699	25,604	33.1%	
宿泊費	12,567	1,302	1,289	1,202	16,274	0	16,959	16,274	21.0%	
飲食費	10,015	3,470	1,214	1,040	9,644	6,087	17,510	15,731	20.3%	
土産・買物費	3,670	2,243	1,466	1,029	5,523	2,886	9,515	8,409	10.9%	
娯楽・入場費	3,133	1,152	260	174	1,736	2,974	5,220	4,710	6.1%	
その他	4,566	633	694	552	4,065	2,520	6,540	6,585	8.5%	
合計	47,038	13,614	8,744	7,917	56,737	20,576	83,443	77,313	100.0%	
構成比	60.8%	17.6%	11.3%	10.2%	73.4%	26.6%	—	100.0%		

3-3-2 県外客・外国客の観光消費額の推計(確定値による再推計)

前回調査(平成16年度)では、県外客・外国客の観光客数の暫定値を使用して観光消費額を算出していたので、確定値を使用して再推計した。平成16年度の県内客、県外客、外国客を合計した観光客全体の観光消費額は4,467億円と推計される。

図表 99 平成16年度観光消費額

	県内客 (宿泊)	県内客 (日帰り)	県内客 (合計)	県外客	外国客 (空路)	外国客 (海路)	観光客 (合計)
交 通 費	19,495	6,109	25,604	48,223	629	226	74,682
宿 泊 費	16,274	0	16,274	125,203	1,191	428	143,096
飲 食 費	9,644	6,087	15,731	62,694	877	315	79,617
買物・土産費	5,523	2,886	8,409	84,559	1,495	537	94,999
入場・娯楽費	1,736	2,974	4,710	35,512	499	179	40,900
その他	4,065	2,520	6,585	6,713	92	33	13,423
合 計	56,737	20,576	77,313	362,904	4,783	1,717	446,717

出所:沖縄県「観光統計実態調査」

3-3-3 平成 16 年度観光消費による経済波及効果(確定値による再推計)

確定値によって再推計した結果、平成 16 年度の観光消費による経済波及効果は、6,720 億円と推計される。当初推計値 6,903 億円と比較して 182 億円 (▲2.6%) の減少となった。

県内客は、当初の 1,308 億円から 1,207 億円となり 102 億円 (▲7.8%) の減少となった。

県外客、外国客は、5,513 億円となり、前回調査の推計値 5,594 億円から 81 億円 (1.4%) の減少となった。

図表 100 平成 16 年度 観光消費による経済波及効果の推計

(百万円)

	経済波及効果 (生産誘発額)			付加価値効果			雇用者所得 誘発額		雇用効果(人)	
	修正後	当初	増減	修正後	当初	増減	修正後	当初	修正後	修正前
直接効果	399,242	410,452	-2.7%	208,853	215,708	-3.2%	121,078	—	47,999	52,227
1次間接波及効果	166,888	170,705	-2.2%	92,264	94,355	-2.2%	42,167	—	15,586	16,348
2次間接波及効果	105,884	109,101	-2.9%	67,259	69,294	-2.9%	28,247	—	9,792	10,275
経済波及効果(総合効果)	672,015	690,258	-2.6%	368,375	379,357	-2.9%	191,492	—	73,377	78,850
観光消費額	446,717	454,948	-1.8%							
(誘発倍率)	(1.5倍) = 経済波及効果/観光消費額									

図表 101 平成 16 年度 県内客の観光消費による経済波及効果の推計

(百万円)

	経済波及効果 (生産誘発額)			付加価値効果			雇用者所得 誘発額		雇用効果(人)	
	修正後	当初	増減	修正後	当初	増減	修正後	当初	修正後	修正前
直接効果	72,396	78,550	-7.8%	38,718	42,105	-8.0%	22,416	—	8,146	9,477
1次間接波及効果	28,942	31,310	-7.6%	15,972	17,265	-7.5%	7,463	—	2,637	2,908
2次間接波及効果	19,380	21,015	-7.8%	12,310	13,348	-7.8%	5,170	—	1,792	1,980
経済波及効果(総合効果)	120,718	130,875	-7.8%	67,000	72,718	-7.9%	35,049	—	12,574	14,365
観光消費額	77,313	83,443	-7.3%							
(誘発倍率)	(1.6倍) = 経済波及効果/観光消費額									

図表 102 平成 16 年度 県外客・外国客の観光消費による経済波及効果の推計

(百万円)

	経済波及効果 (生産誘発額)			付加価値効果			雇用者所得 誘発額		雇用効果(人)	
	修正後	当初	増減	修正後	当初	増減	修正後	当初	修正後	修正前
直接効果	326,846	331,902	-1.5%	170,135	172,603	-1.4%	98,663	—	39,853	42,750
1次間接波及効果	137,947	139,395	-1.0%	76,291	77,090	-1.0%	34,704	—	12,949	13,440
2次間接波及効果	86,505	88,086	-1.8%	54,949	55,946	-1.8%	23,077	—	8,000	8,295
経済波及効果(総合効果)	551,297	559,383	-1.4%	301,375	305,639	-1.4%	156,444	—	60,803	64,485
観光消費額	369,404	371,505	-0.6%							
(誘発倍率)	(1.5倍) = 経済波及効果/観光消費額									

3-3-4 平成 21 年度経済波及効果との比較

平成 21 年度の観光消費による経済波及効果は 6,616 億円であった。平成 16 年度と比較すると、105 億円 (▲1.6%) の減少となった。県外客・外国客の観光消費による経済波及効果は増加したが、県内客による経済波及効果が減少した。

このうち県内客は、1 回あたりの旅費は県内宿泊旅行、県内日帰り旅行ともに平成 16 年度より増加したが、県内観光客数が減少したため、平成 16 年度に比べて 200 億円 (16.6%) 減少した。県外客、外国客は、1 人あたり消費単価は減少したものの、入域観光客数が増加したことから、96 億円 (1.7%) の増加となった。

図表 103 平成 16 年度と平成 21 年度の比較

(百万円)

	経済波及効果 (生産誘発額)			付加価値効果			雇用者所得誘発額			雇用効果(人)	
	H21	H16	増減	H21	H16	増減	H21	H16	増減	H21	H16
直接効果	381,447	399,242	-4.5%	185,782	208,853	-11.0%	104,682	121,078	-13.5%	52,581	47,999
1次間接波及効果	178,323	166,888	6.9%	91,584	92,264	-0.7%	43,069	42,167	2.1%	17,236	15,586
2次間接波及効果	101,790	105,884	-3.9%	60,864	67,259	-9.5%	25,844	28,247	-8.5%	9,654	9,792
経済波及効果(総合効果)	661,560	672,015	-1.6%	338,230	368,375	-8.2%	173,595	191,492	-9.3%	79,471	73,377
観光消費額 (誘発倍率)	441,789	446,717	-1.1%	(1.5倍) = 経済波及効果/観光消費額							

図表 104 平成 16 年度との比較(県内客)

(百万円)

	経済波及効果 (生産誘発額)			付加価値効果			雇用者所得誘発額			雇用効果(人)	
	H21	H16	増減	H21	H16	増減	H21	H16	増減	H21	H16
直接効果	58,150	72,396	-19.7%	28,385	38,718	-26.7%	15,905	22,416	-29.0%	7,192	8,146
1次間接波及効果	26,901	28,942	-7.0%	14,088	15,972	-11.8%	6,766	7,463	-9.3%	2,460	2,637
2次間接波及効果	15,619	19,380	-19.4%	9,339	12,310	-24.1%	3,966	5,170	-23.3%	1,481	1,792
経済波及効果(総合効果)	100,671	120,718	-16.6%	51,812	67,000	-22.7%	26,637	35,049	-24.0%	11,134	12,574
観光消費額 (誘発倍率)	63,956	77,313	-17.3%	(1.5倍) = 経済波及効果/観光消費額							

図表 105 平成 16 年度との比較(県外客・外国客)

(百万円)

	経済波及効果 (生産誘発額)			付加価値効果			雇用者所得誘発額			雇用効果(人)	
	H21	H16	増減	H21	H16	増減	H21	H16	増減	H21	H16
直接効果	323,296	326,846	-1.1%	157,397	170,135	-7.5%	88,777	98,663	-10.0%	45,389	39,853
1次間接波及効果	151,421	137,947	9.8%	77,496	76,291	1.6%	36,302	34,704	4.6%	14,775	12,949
2次間接波及効果	86,171	86,505	-0.4%	51,525	54,949	-6.2%	21,878	23,077	-5.2%	8,173	8,000
経済波及効果(総合効果)	560,889	551,297	1.7%	286,418	301,375	-5.0%	146,957	156,444	-6.1%	68,337	60,803
観光消費額 (誘発倍率)	377,833	369,404	2.3%	(1.5倍) = 経済波及効果/観光消費額							

3-3-5 県内観光客の推計値減少の要因

平成 21 年（暦年）の県内観光客数推計値は、359.1 万人で、平成 16 年（暦年）の推計値と比較して 139.3 万人（▲28.0%）と大幅な減少となった。

県内観光客数は県民旅行アンケートから得られた県内旅行の年間旅行回数に人口を乗じて推計している。つまり県内観光客数は、人口 138 万人の沖縄県民が何回県内旅行に行ったかを示しており、県民の年間旅行回数の増減によって県内観光客数の推計値も変動する。

県民旅行アンケートの結果を比較すると、平成 21 年は年間旅行回数が宿泊旅行、日帰り旅行ともに平成 16 年より減少している。また、旅行回数の回答がないものを「県内旅行に行かなかった人」とみなし、全回答者数に占める割合を算出し比較をおこなったところ、平成 21 年は平成 16 年に比べて県内旅行に行かなかった人の割合が高い。よって平成 21 年の県内観光客数の大幅な減少は、県民の旅行回数の減少が大きな原因と考えられる。

本調査では、県民旅行アンケート調査の問 23 で宿泊旅行に行かなかった理由についてたずねている。宿泊旅行に行かなかった理由としては「時間がなかった」と「お金がもったいない」が圧倒的に多く、全体の半数近くを占めた。前回調査にはない設問なので比較はできないが、アンケート結果からは、県民が時間的あるいは金銭的な理由で旅行を手控えていることが読み取れる。

また総務省が 5 年ごとに実施している「社会生活基本調査」によると、平成 18 年の沖縄県民の「行楽（日帰り）」の行動者率は 37.4% であり、前回調査のあった平成 13 年と比較して 7.4% ポイント減少している。実施年度は違うものの、この調査からも沖縄県民が旅行に行かなくなる傾向にあることが分かる。

沖縄県民が旅行に行かなくなった要因としては、景気低迷による賃金の減少や労働時間の増加などによって、余暇に割けるお金と時間が少なくなる、あるいは、旅行そのものへの意欲が減退するなど、県民の旅行マインドが低下した可能性も考えられる。家計調査によると、二人以上世帯のうち勤労者世帯の実収入、可処分所得、消費支出は、平成 16 年の水準を 4 年連続で下回って推移しており、県民が消費支出を抑えていたことがわかる。平成 21 年は 5 年ぶりに平成 16 年の水準を上回ったものの、それがすぐに旅行マインドの回復に結びつかなかった可能性もあろう。

図表 106 観光客数比較

年度	観光客数(人)	県内客		県外客	外国客			
		(宿泊)	(日帰り)		(空路)	(海路)		
平成16年度	10,156,783	4,985,183	1,829,977	3,155,205	5,048,700	122,900	63,400	59,500
平成21年度	9,281,344	3,591,344	1,388,241	2,203,102	5,443,800	246,200	99,900	146,300
差異(人数)	-875,439	-1,393,839	-441,736	-952,103	395,100	123,300	36,500	86,800
増減(%)	-8.6	-28.0	-24.1	-30.2	7.8	100.3	57.6	145.9

図表 107 県内客の年間旅行回数、県内観光客数

	人口 (10月1日現在)		年間旅行回数						県内観光客数 (人、回)						
	H21.10.1 A	H16.10.1 a	宿泊旅行			日帰り旅行			宿泊旅行			日帰り旅行			
			H21 B	H16 b	増減 (差)	H21 C	H16 c	増減 (差)	H21 A×B	H16 a×b	増減 (%)	H21 A×C	H16 a×c	増減 (%)	
名護型	128,340	253,806	—	0.38	0.96	-0.59	1.56	2.55	-0.99	48,128	244,370	—	200,531	647,628	—
沖縄型	593,292	—	—	0.80	—	—	1.90	—	—	475,506	—	—	1,126,408	—	—
那覇型	558,033	997,724	—	1.05	1.25	-0.20	1.27	2.46	-1.19	586,504	1,248,807	—	707,990	2,457,969	—
宮古型	53,478	55,360	—	2.76	3.49	-0.73	1.53	0.06	1.46	147,807	193,171	—	81,656	3,534	—
石垣型	52,586	50,326	—	2.48	2.85	-0.38	1.65	0.92	0.73	130,296	143,630	—	86,517	46,074	—
合計	1,385,729	1,357,216	2.1	1.42	1.94	-0.52	1.55	1.81	-0.27	1,388,241	1,829,977	-24.1	2,203,102	3,155,205	-30.2

図表 108 旅行に行かなかった人の割合

		回答者総数	旅行回数無回答	割合	増減(%ポイント)
全体	平成21年	526	220	41.8%	8.4
	平成16年	370	124	33.4%	

図表 109 宿泊旅行に行かなかった理由

	名護市		沖縄市		那覇市		宮古島市		石垣市		合計		
	n	構成比	n	構成比	n	構成比	n	構成比	n	構成比	n	構成比	
時間がなかった	7	23.3%	30	30.3%	31	24.8%	10	28.6%	5	13.5%	83	25.5%	47.5%
お金がもったいない	7	23.3%	19	19.2%	29	23.2%	7	20.0%	10	27.0%	72	22.1%	
他にやりたいことがあった	2	6.7%	9	9.1%	11	8.8%	1	2.9%	4	10.8%	27	8.3%	19.0%
行きたい場所がなかった	2	6.7%	11	11.1%	9	7.2%	2	5.7%	1	2.7%	25	7.7%	
予約や手配が面倒	2	6.7%	5	5.1%	0	0.0%	2	5.7%	1	2.7%	10	3.1%	
旅行が嫌い	0	0.0%	0	0.0%	1	0.8%	1	2.9%	0	0.0%	2	0.6%	
その他	4	13.3%	8	8.1%	13	10.4%	5	14.3%	6	16.2%	36	11.0%	
無回答	6	20.0%	17	17.2%	31	24.8%	7	20.0%	10	27.0%	71	21.8%	

図表 110 旅行・行楽の種類別行動者率(全国、沖縄県)

	行楽(日帰り)			国内旅行(1泊2日以上)								
				観光旅行			帰省・訪問などの旅行			業務出張・研修・その他		
	H18	H13	増減(%)	H18	H13	増減(%)	H18	H13	増減(%)	H18	H13	増減(%)
全国	60.0	65.6	-5.6	49.6	54.5	-4.9	25.2	27.0	-1.8	14.6	16.3	-1.7
沖縄県	37.4	44.8	-7.4	24.3	27.8	-3.5	10.9	12.9	-2.0	11.2	12.6	-1.4

出所:総務省「社会生活基本調査」

図表 111 二人以上世帯のうちの勤労者世帯の実収入、可処分所得、消費支出の推移(年平均)

(円)

	平成16年	平成17年	平成18年	平成19年	平成20年	平成21年
実収入	363,479	345,930	361,732	354,057	352,968	385,016
H16=100	100.0	95.2	99.5	97.4	97.1	105.9
可処分所得	324,630	311,218	319,870	315,889	314,647	332,850
H16=100	100.0	95.9	98.5	97.3	96.9	102.5
消費支出	241,657	220,554	229,825	237,146	232,904	258,226
H16=100	100.0	91.3	95.1	98.1	96.4	106.9

出所:沖縄県「家計調査」

3-3-6 平成 21 年度の県内の景気動向

平成 21 年はリーマンショック以後の景気低迷、新型インフルエンザの流行、またエコカー減税・補助金制度、家電エコポイントなどの施策による消費の前倒しなどで、旅行マインドが大幅に低下した年であった。

- ・国内経済は、中国などアジア向け輸出の伸びにより序々に持ち直したものの、企業は余剰設備と雇用を抱えたままで供給超過にあり、雇用・所得環境は厳しい状況が続いた。
- ・県内経済は、個人消費と建設関連は弱含むなか、政策効果の下支えにより一部に持ち直し動きがみられたものの、観光関連は弱い動きとなったことから、全体として後退を続けた。

観光関連

- ・入域観光客数は前年比 6.5%減となり、8 年ぶりの減少¹
- ・ホテルの客室稼働率は、那覇市内ホテルが 66.2%、リゾートホテルは 70.9%。宿泊収入は販売客室数、客室単価が大幅に減少し、全体では前年比 15.0%減少した。那覇市内ホテルで同 12.6%減少、リゾートホテルでは同 14.3%減少となった。
- ・主要観光施設は前年比 10.9%減少、ゴルフ場入場者数は同 1.7%減少した。²

雇用情勢

- ・求人数が減少したことに加えて、求職者数が増加したことなどから失業率は 7.6%と悪化した³。
- ・企業倒産は、国や県、市町村などの金融支援などにより件数、金額ともに減少した。

その他の指標

- ・国内の主要旅行業者の取扱額も前年比 11%減少、平成 16 年度比でも 2%の減少となった。
- ・宿泊旅行統計によると県内客の延べ宿泊者数は前年比 6.4%減少となった。
- ・県内航空路線の提供座席数は前年比 1.8%減少、平成 16 年比では 6.3%減少した。
- ・対米ドル、対ユーロ相場の上昇
- ・ガソリン（レギュラー）価格は、円高によって原油価格が下落したことから、対前年比では減少したものの、平成 16 年比では 9.3 円（8.2%）上昇した。
- ・日本銀行の企業短期経済観測調査（日銀短観）では、県内企業の業況感を示す業況判断 D.I.⁴（全産業）は、マイナス（悪いと回答した割合が多い）で推移した。

¹ 出所：沖縄県「入域観光統計」

² 出所：(株)りゅうぎん総合研究所（ホテル稼働率・宿泊収入、主要観光施設入場者数、ゴルフ場入場者数）

³ 出所：沖縄県「労働力調査」

⁴ 企業の業況判断で「良い」と回答した割合から「悪い」と回答した割合を引いた値。プラスであれば企業は景気に対して前向き、マイナスであれば後ろ向きに考えていると判断される。

図表 112 主要旅行者取扱額推移

(百万円)

年度	海外旅行		国内旅行		合計		H16=100
	取扱額	前年比	取扱額	前年比	取扱額	前年比	
平成16年度	23,855	-	32,166	-	56,020	-	100.0
平成17年度	24,476	2.6%	32,645	1.5%	57,121	2.0%	102.0
平成18年度	26,650	8.9%	39,428	20.8%	66,078	15.7%	118.0
平成19年度	27,034	1.4%	40,519	2.8%	67,553	2.2%	120.6
平成20年度	24,213	-10.4%	39,542	-2.4%	63,756	-5.6%	113.8
平成21年度	19,542	-19.3%	35,339	-10.6%	54,881	-13.9%	98.0

出所:観光庁

図表 113 宿泊目的割合別延べ宿泊者数

(千人)

年	延宿泊者数				対前年比			
	総計 (県内、県外)	県内合計	観光目的の 宿泊者が 50%以上	観光目的の 宿泊者が 50%未満	総計 (県内、県外)	県内合計	観光目的の 宿泊者が 50%以上	観光目的の 宿泊者が 50%未満
平成19年	11,740	1,124	895	229	-	-	-	-
平成20年	12,259	1,160	888	272	4.4	3.2	-0.7	18.5
平成21年	11,362	1,085	882	204	-7.3	-6.4	-0.7	-25.0

出所:観光庁(宿泊旅行統計)

図表 114 提供座席数(JTA県内下り便)

	座席数	前年比	H16=100
平成16年	1,334,304	-	100.0
平成17年	1,336,013	0.1%	100.1
平成18年	1,326,181	-0.7%	99.4
平成19年	1,295,704	-2.3%	97.1
平成20年	1,273,326	-1.7%	95.4
平成21年	1,250,881	-1.8%	93.7

出所:沖縄県

図表 115 対米ドル、対ユーロ相場推移(TTM相場)

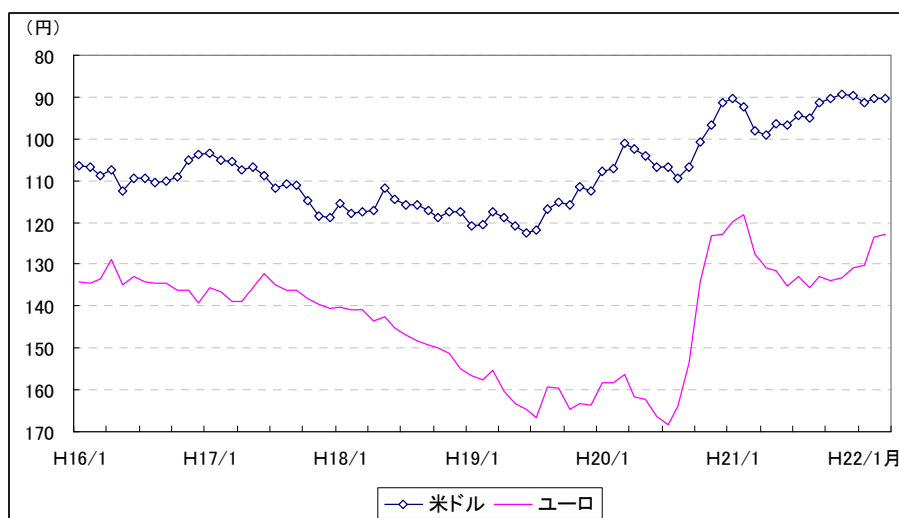

出所:三菱UFJリサーチ&コンサルティング

図表 116 ガソリン(レギュラー)価格の推移

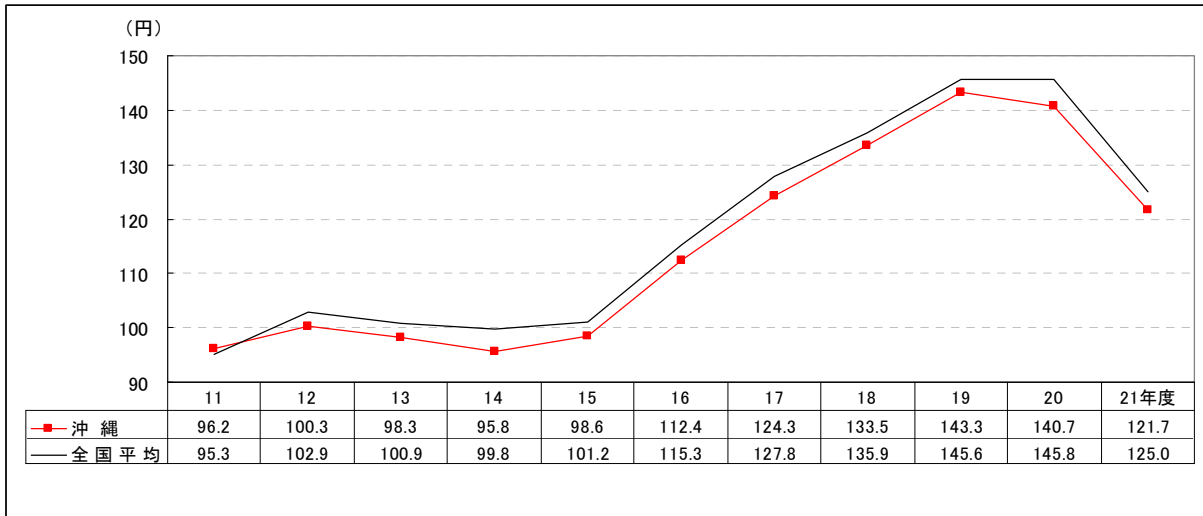

出所: 石油情報センター資料から株式会社ゆぎん総研作成

図表 117 企業短期経済観測調査(業況判断D.I.)の推移

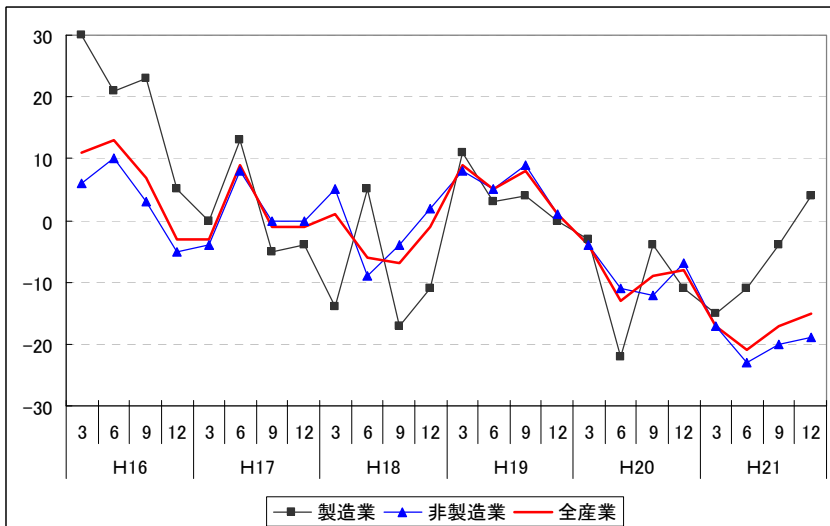

出所: 日本銀行那覇支店

3-4 経済波及効果を拡大させるための考え方

本調査では、裾野が広くつかみづらいとされる観光産業の沖縄県経済への貢献度を、観光消費がもたらす経済波及効果という形で、具体的な数値で客観的に示した。

しかしながら、経済波及効果は過去の観光客の経済活動を、産業連関表分析によって推計したもので、単に結果を示したものにすぎない。重要なのは、この結果を踏まえて、将来の観光産業の発展につなげていくことである。

本章では、産業連関分析を構成する各要素について、より高い経済波及効果を得るために必要な方向性について検討する。

○経済波及効果の推計値に影響を及ぼす要素

観光消費による経済波及効果の推計値は直接効果額の大小によって変化する。直接効果は、観光消費額に自給率を乗じたものであり、観光消費額は観光客一人あたり消費単価に観光客数を乗じて求められる。したがって観光消費による経済波及効果の推計値に影響を及ぼす要素は、人数（観光客数）と消費単価（1人あたりの消費額）、そして自給率（県内調達率）である。

$$\text{直接効果} = (\text{観光客数} \times \text{消費単価}) \times \text{自給率}$$

計算上では、これらの構成要素をどれか1つでも増加させれば経済波及効果を高めることができるが、実際の経済活動では様々な要素が関わってくるため、数式どおりの結果が得られない場合がでてくる。

例えば、計算式の（観光客数 × 消費単価）すなわち観光消費額は、企業活動に置き換えれば「売上」である。売上を増やすには、顧客（観光客数）を増やすか、単価を高くすればよい。単価を下げれば、顧客（観光客数）は増えるが、単価を低く設定しすぎると売上は減少してしまう。逆に単価を高く設定しすぎると、今度は顧客（観光客数）が減少してしまい、やはり売上が減少してしまうことになる。より高い経済波及効果を得るためには、両者をバランスよく高めていく必要がある。

また自給率を上げるということは、県内の調達率を増やし、移入や輸入の依存度を低く抑えるということである。自給率が低い状態のまま、観光消費額（観光客数 × 消費単価）が増加すると、結果として移入や輸入も増加することになり、期待したほどの経済波及効果が得られない可能性もある。

すべての産業で自給率を100%にすることは不可能である。しかし流通面や安定供給、質の確保といった問題はあるものの、例えば食料品や工芸品・土産品などの県内調達率を高めることができれば、経済波及効果が高まるうえに、沖縄県の地域としての魅力を更に高めることにもつながる。

○観光客数、消費単価について

沖縄県における観光客は、大きくは県外客と外国客であり、本調査ではこれに県内客が加わる。経済波及効果推計のもととなる観光消費額は人数 × 消費単価で決まる。人数と単価のバランスが大切であることは前述のとおりであるが、更に消費単価は観光客の滞在日数によっても増減する。したがって、観光消費額を増加させる方法は、観光客数を増やす、消費単価を上げる、観光客の滞在日数を増やす、以上3つの組み合わせである。どの方法が最も効率が良いかを定めるためにも、どこから、どのような人が沖縄に来て、何泊して、いくら消費したのかを、より正確に把握しておく必要がある。

また、たとえ認知度や人気が高くても、例えば交通アクセスが悪い（直行便がない、時間がかかる）、費用が高い、法的な制限があるなど、旅行先に辿り着くまでに越えなければならない何らかの障害があると、より利便性の高い地域が選ばれ、旅行先の選択肢としても選ばれる可能性が低くなるため、国内客はもとより、特に外国客を誘客する場合には、出発地側の状況も把握しておく必要がある。

【シミュレーション】観光客(県外客、外国客)の滞在日数が1日延びた場合

平成21年度の観光客(県外客・外国客)の平均滞在日数は3.75日であった。観光客は2泊3日で県内を旅行しているということであるが、この滞在日数が1日延びて3泊4日となった場合の観光消費額と経済波及効果の推計を試みた。なお、「土産・買物費」と「娯楽・入場費」については、滞在日数に影響されないものとした。推計の結果、観光消費額は4,996億円、経済波及効果は7,735億円となった。

滞在日数が1日延びた場合、経済波及効果は平成21年度実績と比較して2,126億円(37.9%)増加すると推計される。

また1人あたり観光消費額が変わらないと仮定した場合、4,996億円の観光消費額は、入域観光客数752.4万人分¹に相当する。つまり観光客の平均滞在日数が1日増加することによって、入域観光客数が183.4万人増加した場合と同じ効果が期待できるということである。

図表1 滞在日数が1日延びた場合の1人あたり消費額と観光消費額

	平成21年度実績 滞在日数3.75日 (2泊3日)		滞在日数が1日延びた場合 (3泊4日)	
	1人あたり消費額	観光消費額	1人あたり消費額	観光消費額
	円	百万円	円	百万円
交通費	7,154	40,707	10,731	61,059
宿泊費	20,460	116,417	30,690	174,626
飲食費	13,852	78,819	20,778	118,227
土産・買物費	17,520	99,690	17,520	99,690
娯楽・入場費	6,085	34,622	6,085	34,622
その他	1,333	7,578	2,000	11,377
合計	66,403	377,833	87,804	499,601

入域観光客数 5,690,000

図表2 滞在日数が1日延びた場合の経済波及効果

(百万円)

	経済波及効果 (生産誘発額)			付加価値効果						雇用効果(人)	
	シミュレーション結果	H21	増減	付加価値効果			雇用者所得誘発額			雇用効果(人)	
				シミュレーション結果	H21	増減	シミュレーション結果	H21	増減	シミュレーション結果	H21
直接効果	444,054	323,296	37.4%	212,779	157,397	35.2%	120,604	88,777	35.9%	62,436	45,389
1次間接波及効果	211,498	151,421	39.7%	108,113	77,496	39.5%	50,562	36,302	39.3%	20,535	14,775
2次間接波及効果	117,922	86,171	36.8%	70,510	51,525	36.8%	29,939	21,878	36.8%	11,184	8,173
経済波及効果(総合効果)	773,474	560,889	37.9%	391,402	286,418	36.7%	201,106	146,957	36.8%	94,155	68,337
観光消費額	499,601	377,833	32.2%								
(誘発倍率)	(1.5倍) = 経済波及効果/観光消費額										

¹ 499,601百万円 ÷ 66,403円 = 7,523,785人

【資料 観光消費による経済波及効果の推計】

資料1 本調査で使用した計算式

直接効果

$$(I - M')F$$

I : 単位行列
M' : 移輸入係数行列(運輸部門と個人サービス部門の移輸入係数を0としている)
F : 最終需要(生産者価格表示による産業別観光売上高)

1次間接波及効果

$$[I - (I - M)A]^{-1} (I - M')F$$

I : 単位行列
A : 投入係数行列
M : 移輸入係数行列
M' : 移輸入係数行列(運輸部門と個人サービス部門の移輸入係数を0としている)
F : 最終需要(生産者価格表示による産業別観光売上高)

2次間接波及効果

$$\begin{pmatrix} I - (I - M)A & -(I - M)C \\ -V & I \end{pmatrix}^{-1} (I - M') \begin{pmatrix} F \\ 0 \end{pmatrix}$$

I : 単位行列
A : 投入係数行列
M : 移輸入係数行列
M' : 移輸入係数行列(運輸部門と個人サービス部門の移輸入係数を0としている)
F : 最終需要(生産者価格表示による産業別観光売上高)
V : 雇用者所得/県内生産額
C : 家計消費の消費性向を連関表民間消費支出の業種別構成比で配分した行列
消費性向は「家計調査年報(総務省・2009年)」における(沖縄県の可処分所得率
0.865) × (平均消費性向 0.776) = 0.671を使用

付加価値効果

$$\begin{aligned} \text{付加価値効果} &= \text{生産波及効果} \times \text{付加価値率} \\ \text{付加価値率} &= (\text{粗付加価値部門計} - \text{家計外消費支出}) / \text{県内生産額} \end{aligned}$$

雇用効果

雇用係数の算出に使用する雇用者数は、国勢調査(総務省)の「産業(新小分類), 従業上の地位(3区分), 男女別 15歳以上就業者数(沖縄県)」を使用し、分析用産業連関表部門分類にしたがって統合した。

$$\begin{aligned} \text{雇用効果} &= \text{生産波及効果} \times \text{雇用係数} \\ \text{雇用係数} &= \text{雇用者数} / \text{県内生産額} \end{aligned}$$

税収効果

税収効果については、県および市町村における間接税、個人分直接税、法人分直接税別に、課税標準に連動する指標としてそれぞれ産業連関表における県内総生産、雇用者所得、営業余剰との比を仮の実効税率として推計する。ただし産業連関表が平成17年のものであることから、平成17年から平成20年までの県内総生産の伸びを乗じて実効税率を推計している。

【間接税】

$$\begin{aligned} \text{実効税率} &= \text{平成20年度税収入} / \text{平成20年度県内総生産総額(推計)} \\ \text{平成20年度県内総生産総額(推計)} &= (\text{平成17年粗付加価値部門計} - \text{平成17年家計外消費支出}) \\ &\quad \times (\text{平成20年度県内総生産} / \text{平成17年度県内総生産}) \\ \text{間接税収効果} &= \text{付加価値効果} \times \text{実効税率} \end{aligned}$$

【個人分直接税】

$$\begin{aligned} \text{実効税率} &= \text{平成20年度税収入} / \text{平成20年度雇用者所得総額(推計)} \\ \text{平成20年度県雇用者所得総額(推計)} &= \text{平成17年雇用者所得総額} \\ &\quad \times (\text{平成20年度県内総生産} / \text{平成17年度県内総生産}) \\ \text{個人分直接税収効果} &= \text{観光消費による雇用者所得額} \times \text{実効税率} \end{aligned}$$

【法人分直接税】

$$\begin{aligned} \text{実効税率} &= \text{平成20年度税収入} / \text{平成20年度営業余剰総額(推計)} \\ \text{平成20年度営業余剰総額(推計)} &= \text{平成17年営業余剰総額} \\ &\quad \times (\text{平成20年度県内総生産} / \text{平成17年度県内総生産}) \\ \text{法人分直接税収効果} &= \text{観光消費による営業余剰額} \times \text{実効税率} \end{aligned}$$

図表 本推計における各種課税項目の区分方法

課税対象	都道府県税	市町村民税	
直接税	個人	都道府県民税(個人)	市民税(個人)
		都道府県民税(利子割)※1	町村民税(個人)
		事業税(個人)	固定資産税※1
		自動車税※1	軽自動車税※1
			特別土地保有税※1
	法人	事業税(法人)	市民税(法人)
		都道府県民税(利子割)※1	町村民税(法人)
		自動車税※1	固定資産税※1
		鉱区税	軽自動車税※1
		法定外普通税	鉱山税
	特別土地保有税※1		
	事業所税		
	法定外目的税※2		
間接税	地方消費税	市町村たばこ税	
	不動産取得税	入湯税	
	道府県たばこ税	法定外目的税※2	
	ゴルフ場利用税		
	法定外目的税※2		

※1 個人分直接税と法人分直接税に半額ずつ均等配分

※2 法人分直接税と間接税に半額ずつ均等配分

【資料 観光消費額】

資料2 費目別、品目別観光消費額

(百万円)

費目	品目	①平成21年度					②平成16年度					増減(①-②)			
		県内客	県外客	外国客	合計	構成比	県内客	県外客	外国客	合計	構成比	県内客	県外客	外国客	合計
交通費	小計	23,261	39,772	935	63,968	14.5%	25,604	48,223	854	74,682	16.9%	-2,343	-8,451	81	-10,714
	バス	1,015	1,736	41	2,792	0.6%	923	1,737	29	2,689	0.6%	93	-2	12	103
	タクシー	3,861	6,602	155	10,618	2.4%	5,277	9,939	178	15,393	3.5%	-1,416	-3,337	-23	-4,775
	モノレール	581	994	23	1,598	0.4%	513	966	16	1,496	0.3%	68	27	7	102
	船(県内)	1,135	1,941	46	3,122	0.7%	1,251	2,356	44	3,650	0.8%	-115	-415	2	-528
	航空機(県内)	3,389	5,795	136	9,321	2.1%	4,096	7,714	137	11,947	2.7%	-707	-1,919	-1	-2,626
	レンタカー	8,057	13,776	324	22,158	5.0%	8,685	16,358	280	25,326	5.7%	-628	-2,581	44	-3,168
	オートバイ	-	-	-	-	-	158	297	5	460	0.1%	-158	-297	-5	-460
	自転車	-	-	-	-	-	113	212	4	328	0.1%	-113	-212	-4	-328
	ガソリン代	3,113	5,323	125	8,561	1.9%	2,665	5,019	92	7,775	1.8%	448	304	33	786
	有料道路代	1,104	1,887	44	3,035	0.7%	941	1,772	33	2,745	0.6%	163	115	12	290
	駐車場代	734	1,255	30	2,019	0.5%	442	833	15	1,290	0.3%	292	423	14	729
	その他	270	462	11	743	0.2%	542	1,020	21	1,582	0.4%	-271	-557	-11	-838
	宿泊費	12,102	113,912	2,505	128,519	29.1%	16,274	125,203	1,619	143,096	32.4%	-4,172	-11,291	886	-14,577
飲食費	9,461	76,725	2,094	88,280	20.0%	15,731	62,694	1,192	79,617	18.0%	-6,270	14,031	902	8,663	
土産・買物費	小計	8,461	95,272	4,418	108,151	24.5%	8,409	84,559	2,031	94,999	21.5%	53	10,713	2,387	13,153
	農水産物	657	7,396	343	8,396	1.9%	699	7,030	180	7,905	1.8%	-42	366	163	490
	食品・飲料・酒・タバコ	2,190	24,657	1,143	27,990	6.3%	3,714	37,349	899	41,962	9.5%	-1,524	-12,693	244	-13,972
	繊維製品	1,267	14,264	661	16,192	3.7%	1,231	12,376	307	13,910	3.1%	36	1,888	355	2,281
	靴・かばん類	1,610	18,122	840	20,572	4.7%	614	6,174	137	6,928	1.6%	995	11,949	703	13,645
	陶磁器・ガラス製品	941	10,594	491	12,027	2.7%	847	8,518	201	9,568	2.2%	93	2,076	290	2,459
	絵葉書・本・雑誌など	114	1,288	60	1,462	0.3%	100	1,002	25	1,126	0.3%	15	286	35	336
	木製の小物・家具・和紙など	-	-	-	-	-	84	846	17	948	0.2%	-84	-846	-17	-948
	医療品・化粧品・歯磨きなど	499	5,620	261	6,380	1.4%	249	2,511	54	2,815	0.6%	250	3,110	206	3,565
	フィルム	0	0	0	0	0.0%	47	471	12	530	0.1%	-47	-471	-12	-530
	電気製品・電池	110	1,237	57	1,404	0.3%	35	352	10	397	0.1%	74	885	47	1,007
	カメラ・時計・めがね	671	7,550	350	8,570	1.9%	199	1,997	48	2,243	0.5%	472	5,553	302	6,327
	その他の製造品	404	4,544	211	5,159	1.2%	590	5,934	141	6,666	1.5%	-187	-1,390	70	-1,507
	小計	2,894	34,078	544	37,516	8.5%	4,710	35,512	678	40,900	9.3%	-1,816	-1,434	-134	-3,384
娯楽・入場費	エステ・立寄温泉・温浴施設	201	2,366	38	2,604	0.6%	319	2,402	45	2,766	0.6%	-118	-36	-7	-161
	テーマパーク・レジャーランド等	226	2,660	42	2,929	0.7%	353	2,659	49	3,061	0.7%	-127	2	-7	-132
	水族館・歴史資料館	631	7,426	119	8,175	1.9%	759	5,719	105	6,584	1.5%	-128	1,707	13	1,592
	ゴルフ場・テニスコート	541	6,375	102	7,018	1.6%	598	4,510	75	5,186	1.2%	-57	1,865	27	1,832
	演劇や映画の鑑賞など	44	513	8	565	0.1%	24	183	3	210	0.0%	19	330	5	355
	イベント・展示会への参加費	15	182	3	201	0.0%	42	315	6	363	0.1%	-26	-133	-3	-162
	観光農園	26	302	5	332	0.1%	48	358	6	412	0.1%	-22	-56	-1	-80
	遊魚船	343	4,040	64	4,447	1.0%	192	1,447	30	1,668	0.4%	151	2,593	35	2,779
	ガイド料	450	5,304	85	5,839	1.3%	1,748	13,181	270	15,193	3.4%	-1,297	-7,877	-185	-9,354
	レンタル料	127	1,490	24	1,641	0.4%	305	2,302	47	2,653	0.6%	-178	-811	-23	-1,012
	マッサージ	290	3,420	55	3,765	0.9%	216	1,623	29	1,868	0.4%	75	1,797	26	1,897
写真撮影やカルチャースクール	0	0	0	0	0.0%	108	814	14	937	0.2%	-108	-814	-14	-937	
その他	小計	7,777	7,316	262	15,355	3.5%	6,585	6,713	125	13,423	3.0%	1,191	603	137	1,932
	郵便・電話通話料	-	-	-	-	-	453	461	8	923	0.2%	-453	-461	-8	-923
	宅配便	3,993	3,757	135	7,885	1.8%	4,557	4,645	89	9,292	2.1%	-564	-888	46	-1,407
	その他	3,783	3,559	127	7,470	1.7%	1,575	1,605	28	3,209	0.7%	2,209	1,954	100	4,261
合計	63,956	367,074	10,758	441,789	100.0%	77,313	362,904	6,499	446,717	101.1%	-13,357	4,170	4,259	-4,928	
構成比	14.5%	83.1%	2.4%	100.0%	-	17.5%	82.1%	1.5%	101.1%	-	-3.0	0.9	1.0	-	

資料3 産業別観光売上高(購入者価格)

(百万円)

	①平成21年度					②平成16年度					増減(①-②)			
	県内容	県外客	外国客	合計	構成比	県内容	県外客	外国客	合計	構成比	県内容	県外客	外国客	合計
1 農林水産業	657	7,396	343	8,396	1.9%	700	7,038	169	7,905	1.8%	-43	358	174	490
2 鉱業	0	0	0	0	0.0%	0	0	0	0	0.0%	0	0	0	0
3 食品・たばこ・飲料	2,190	24,657	1,143	27,990	6.3%	3,714	37,351	897	41,962	9.4%	-1,524	-12,694	246	-13,972
4 繊維製品	1,267	14,264	661	16,192	3.7%	1,231	12,382	297	13,910	3.1%	36	1,881	364	2,281
5 製材・木製品・家具	0	0	0	0	0.0%	84	844	20	948	0.2%	-84	-844	-20	-948
6 パルプ・紙・板紙・加工紙・紙加工品	0	0	0	0	0.0%	0	0	0	0	0.0%	0	0	0	0
7 印刷・製版・製本	114	1,288	60	1,462	0.3%	100	1,002	24	1,126	0.3%	15	286	36	336
8 化学製品	499	5,620	261	6,380	1.4%	296	2,978	72	3,345	0.7%	203	2,643	189	3,035
9 石油製品・石炭製品	3,150	5,386	127	8,662	2.0%	2,723	5,130	91	7,943	1.8%	427	256	36	719
10 プラスチック・ゴム製品	0	0	0	0	0.0%	0	0	0	0	0.0%	0	0	0	0
11 その他の製造工業製品	2,013	22,667	1,051	25,731	5.8%	1,203	12,099	291	13,594	3.0%	810	10,568	760	12,137
12 窯業・土石製品	941	10,594	491	12,027	2.7%	847	8,516	205	9,568	2.1%	94	2,078	287	2,459
13 鉄鋼製品	0	0	0	0	0.0%	0	0	0	0	0.0%	0	0	0	0
14 非鉄金属	0	0	0	0	0.0%	0	0	0	0	0.0%	0	0	0	0
15 金属製品	0	0	0	0	0.0%	0	0	0	0	0.0%	0	0	0	0
16 一般機械・事務用・サービス機器	0	0	0	0	0.0%	0	0	0	0	0.0%	0	0	0	0
17 電気機械	110	1,237	57	1,404	0.3%	35	353	8	397	0.1%	75	883	49	1,007
18 輸送機械	0	0	0	0	0.0%	0	0	0	0	0.0%	0	0	0	0
19 精密機械	671	7,550	350	8,570	1.9%	199	1,997	48	2,243	0.5%	472	5,553	302	6,327
20 建設	0	0	0	0	0.0%	0	0	0	0	0.0%	0	0	0	0
21 電力・ガス・水道	0	0	0	0	0.0%	0	0	0	0	0.0%	0	0	0	0
22 商業(卸売)	0	0	0	0	0.0%	0	0	0	0	0.0%	0	0	0	0
23 商業(小売)	0	0	0	0	0.0%	0	0	0	0	0.0%	0	0	0	0
24 金融・保険・不動産	0	0	0	0	0.0%	0	0	0	0	0.0%	0	0	0	0
25 住宅賃貸料(帰属家賃)	0	0	0	0	0.0%	0	0	0	0	0.0%	0	0	0	0
26 鉄道輸送	588	1,005	24	1,617	0.4%	524	986	17	1,528	0.3%	64	19	6	89
27 道路輸送	8,927	12,192	333	21,452	4.9%	10,892	16,577	298	27,765	6.2%	-1,965	-4,384	35	-6,313
28 水運	1,149	1,964	46	3,159	0.7%	1,279	2,409	43	3,729	0.8%	-130	-445	4	-570
29 航空輸送	3,429	5,863	138	9,430	2.1%	4,185	7,882	140	12,205	2.7%	-755	-2,018	-2	-2,775
30 輸送付帯サービス	1,860	3,180	75	5,114	1.2%	1,413	2,663	47	4,123	0.9%	446	517	28	991
31 情報通信	0	0	0	0	0.0%	453	461	9	923	0.2%	-453	-461	-9	-923
32 公務	0	0	0	0	0.0%	0	0	0	0	0.0%	0	0	0	0
33 その他の公共サービス	646	7,608	121	8,376	1.9%	800	6,031	115	6,946	1.6%	-154	1,578	6	1,430
34 物品賃貸業(除貸自動車)	127	1,490	24	1,641	0.4%	582	2,824	53	3,459	0.8%	-455	-1,334	-29	-1,818
35 貸自動車業	8,152	13,938	328	22,418	5.1%	8,871	16,705	296	25,874	5.8%	-719	-2,766	32	-3,455
36 その他の対事業所サービス	0	0	0	0	0.0%	0	0	0	0	0.0%	0	0	0	0
37 娯楽サービス	1,180	13,890	222	15,291	3.5%	1,214	9,147	175	10,537	2.4%	-34	4,742	47	4,754
38 飲食店	9,461	76,725	2,094	88,280	20.0%	15,731	62,694	1,192	79,617	17.8%	-6,270	14,031	902	8,663
39 宿泊業	12,102	113,912	2,505	128,519	29.1%	16,274	125,203	1,619	143,096	32.0%	-4,172	-11,291	886	-14,577
40 その他の対個人サービス	942	11,089	177	12,208	2.8%	2,391	18,029	344	20,764	4.6%	-1,449	-6,940	-167	-8,555
41 その他	3,783	3,559	127	7,470	1.7%	1,574	1,604	30	3,209	0.7%	2,209	1,955	98	4,261
合計	63,956	367,074	10,758	441,789	100.0%	77,313	362,904	6,499	446,717	100.0%	-13,357	4,170	4,259	-4,928
構成比	14.5%	83.1%	2.4%	100.0%		17.3%	81.2%	1.5%	100.0%		-2.8	1.8	1.0	

資料4 産業別観光売上高(生産者価格)

(百万円)

	①平成21年度					②平成16年度					増減(①-②)			
	県内客	県外客	外国客	合計	構成比	県内客	県外客	外国客	合計	構成比	県内客	県外客	外国客	合計
1 農林水産業	494	5,561	258	6,313	1.4%	512	5,146	124	5,781	1.3%	-18	415	134	532
2 鉱業	0	0	0	0	0.0%	0	0	0	0	0.0%	0	0	0	0
3 食料品・たばこ・飲料	1,431	16,112	747	18,290	4.1%	2,435	24,484	588	27,507	6.2%	-1,004	-8,372	159	-9,216
4 繊維製品	715	8,049	373	9,137	2.1%	686	6,898	166	7,749	1.7%	29	1,151	208	1,387
5 製材・木製品・家具	0	0	0	0	0.0%	61	614	15	690	0.2%	-61	-614	-15	-690
6 パルプ・紙・板紙・加工紙・紙加工品	0	0	0	0	0.0%	0	0	0	0	0.0%	0	0	0	0
7 印刷・製版・製本	104	1,170	54	1,328	0.3%	78	785	19	882	0.2%	26	385	35	447
8 化学製品	383	4,307	200	4,889	1.1%	227	2,278	55	2,559	0.6%	156	2,029	145	2,330
9 石油製品・石炭製品	2,332	3,988	94	6,414	1.5%	2,043	3,849	68	5,960	1.3%	289	139	26	454
10 プラスチック・ゴム製品	0	0	0	0	0.0%	0	0	0	0	0.0%	0	0	0	0
11 その他の製造工業製品	1,158	13,043	605	14,806	3.4%	781	7,851	189	8,821	2.0%	378	5,192	416	5,985
12 窯業・土石製品	701	7,890	366	8,957	2.0%	626	6,295	151	7,073	1.6%	75	1,595	215	1,884
13 鉄鋼製品	0	0	0	0	0.0%	0	0	0	0	0.0%	0	0	0	0
14 非鉄金属	0	0	0	0	0.0%	0	0	0	0	0.0%	0	0	0	0
15 金属製品	0	0	0	0	0.0%	0	0	0	0	0.0%	0	0	0	0
16 一般機械・事務用・サービス機器	0	0	0	0	0.0%	0	0	0	0	0.0%	0	0	0	0
17 電気機械	82	923	43	1,048	0.2%	28	286	7	321	0.1%	54	637	36	727
18 輸送機械	0	0	0	0	0.0%	0	0	0	0	0.0%	0	0	0	0
19 精密機械	435	4,903	227	5,566	1.3%	131	1,318	32	1,480	0.3%	304	3,585	196	4,085
20 建設	0	0	0	0	0.0%	0	0	0	0	0.0%	0	0	0	0
21 電力・ガス・水道	0	0	0	0	0.0%	0	0	0	0	0.0%	0	0	0	0
22 商業(卸売)	2,091	18,783	853	21,727	4.9%	1,637	13,828	328	15,793	3.5%	454	4,956	525	5,935
23 商業(小売)	1,407	12,641	574	14,622	3.3%	1,569	13,251	315	15,134	3.4%	-161	-610	259	-512
24 金融・保険・不動産	0	0	0	0	0.0%	0	0	0	0	0.0%	0	0	0	0
25 住宅賃貸料(帰属家賃)	0	0	0	0	0.0%	0	0	0	0	0.0%	0	0	0	0
26 鉄道輸送	584	974	22	1,580	0.4%	524	986	17	1,528	0.3%	60	-13	5	52
27 道路輸送	9,034	13,107	374	22,516	5.1%	11,176	18,879	352	30,405	6.8%	-2,141	-5,772	22	-7,889
28 水運	1,191	2,326	63	3,580	0.8%	1,306	2,628	48	3,980	0.9%	-114	-302	15	-400
29 航空輸送	3,681	8,008	235	11,925	2.7%	4,187	7,898	140	12,224	2.7%	-506	110	95	-300
30 輸送付帯サービス	1,861	3,192	75	5,129	1.2%	1,450	2,964	54	4,468	1.0%	411	229	21	661
31 情報通信	0	0	0	0	0.0%	453	461	9	923	0.2%	-453	-461	-9	-923
32 公務	0	0	0	0	0.0%	0	0	0	0	0.0%	0	0	0	0
33 その他の公共サービス	646	7,608	121	8,376	1.9%	800	6,031	115	6,946	1.6%	-154	1,578	6	1,430
34 物品賃貸業(除貸自動車)	127	1,490	24	1,641	0.4%	582	2,824	53	3,459	0.8%	-455	-1,334	-29	-1,818
35 貸自動車業	8,152	13,938	328	22,418	5.1%	8,871	16,705	296	25,874	5.8%	-719	-2,766	32	-3,455
36 その他の対事業所サービス	0	0	0	0	0.0%	0	0	0	0	0.0%	0	0	0	0
37 娯楽サービス	1,180	13,890	222	15,291	3.5%	1,214	9,147	175	10,537	2.4%	-34	4,742	47	4,754
38 飲食店	9,461	76,725	2,094	88,280	20.0%	15,731	62,694	1,192	79,617	17.8%	-6,270	14,031	902	8,663
39 宿泊業	12,102	113,912	2,505	128,519	29.1%	16,274	125,203	1,619	143,096	32.0%	-4,172	-11,291	886	-14,577
40 その他の対個人サービス	942	11,089	177	12,208	2.8%	2,391	18,029	344	20,764	4.6%	-1,449	-6,940	-167	-8,555
41 その他	3,662	3,445	123	7,230	1.6%	1,543	1,573	29	3,146	0.7%	2,118	1,872	94	4,084
合計	63,956	367,074	10,758	441,789	100.0%	77,313	362,904	6,499	446,717	100.0%	-13,357	4,170	4,259	-4,928
構成比	14.5%	83.1%	2.4%	100.0%		17.3%	81.2%	1.5%	100.0%		-2.8	1.8	1.0	

【資料 観光消費による経済波及効果の推計(産業別)】

資料5 産業別直接効果

(百万円)

	①平成21年度					②平成16年度					増減(①-②)			
	県内容	県外客	外国客	合計	構成比	県内容	県外客	外国客	合計	構成比	県内容	県外客	外国客	合計
1 農林水産業	277	3,123	145	3,545	0.9%	250	2,516	60	2,826	0.7%	27	607	84	718
2 鉱業	0	0	0	0	0.0%	0	0	0	0	0.0%	0	0	0	0
3 食品・たばこ・飲料	746	8,402	390	9,537	2.5%	1,446	14,539	349	16,334	4.1%	-700	-6,138	40	-6,797
4 繊維製品	54	606	28	688	0.2%	60	601	14	675	0.2%	-6	5	14	13
5 製材・木製品・家具	0	0	0	0	0.0%	8	85	2	96	0.0%	-8	-85	-2	-96
6 パルプ・紙・板紙・加工紙・紙加工品	0	0	0	0	0.0%	0	0	0	0	0.0%	0	0	0	0
7 印刷・製版・製本	72	805	37	914	0.2%	55	550	13	618	0.2%	17	256	24	296
8 化学製品	15	174	8	198	0.1%	9	91	2	102	0.0%	6	83	6	96
9 石油製品・石炭製品	1,626	2,780	65	4,472	1.2%	1,591	2,997	53	4,641	1.2%	35	-217	12	-169
10 プラスチック・ゴム製品	0	0	0	0	0.0%	0	0	0	0	0.0%	0	0	0	0
11 その他の製造工業製品	96	1,081	50	1,227	0.3%	83	838	20	941	0.2%	13	243	30	285
12 窯業・土石製品	518	5,832	270	6,621	1.7%	491	4,937	119	5,546	1.4%	27	895	152	1,074
13 鉄鋼製品	0	0	0	0	0.0%	0	0	0	0	0.0%	0	0	0	0
14 非鉄金属	0	0	0	0	0.0%	0	0	0	0	0.0%	0	0	0	0
15 金属製品	0	0	0	0	0.0%	0	0	0	0	0.0%	0	0	0	0
16 一般機械・事務用・サービス機器	0	0	0	0	0.0%	0	0	0	0	0.0%	0	0	0	0
17 電気機械	2	20	1	23	0.0%	0	4	0	5	0.0%	1	16	1	18
18 輸送機械	0	0	0	0	0.0%	0	0	0	0	0.0%	0	0	0	0
19 精密機械	15	167	8	190	0.0%	2	20	0	23	0.0%	13	147	7	167
20 建設	0	0	0	0	0.0%	0	0	0	0	0.0%	0	0	0	0
21 電力・ガス・水道	0	0	0	0	0.0%	0	0	0	0	0.0%	0	0	0	0
22 商業(卸売)	1,144	10,276	467	11,887	3.1%	767	6,481	154	7,402	1.9%	377	3,795	313	4,485
23 商業(小売)	1,407	12,641	574	14,622	3.8%	1,569	13,251	315	15,134	3.8%	-161	-610	259	-512
24 金融・保険・不動産	0	0	0	0	0.0%	0	0	0	0	0.0%	0	0	0	0
25 住宅賃貸料(帰属家賃)	0	0	0	0	0.0%	0	0	0	0	0.0%	0	0	0	0
26 鉄道輸送	584	974	22	1,580	0.4%	524	986	17	1,528	0.4%	60	-13	5	52
27 道路輸送	9,034	13,107	374	22,516	5.9%	11,176	18,879	352	30,405	7.6%	-2,141	-5,772	22	-7,889
28 水運	1,191	2,326	63	3,580	0.9%	1,306	2,628	48	3,980	1.0%	-114	-302	15	-400
29 航空輸送	3,681	8,008	235	11,925	3.1%	4,187	7,898	140	12,224	3.1%	-506	110	95	-300
30 輸送付帯サービス	1,861	3,192	75	5,129	1.3%	1,450	2,964	54	4,468	1.1%	411	229	21	661
31 情報通信	0	0	0	0	0.0%	336	342	6	685	0.2%	-336	-342	-6	-685
32 公務	0	0	0	0	0.0%	0	0	0	0	0.0%	0	0	0	0
33 その他の公共サービス	634	7,465	119	8,218	2.2%	790	5,954	114	6,858	1.7%	-156	1,511	5	1,360
34 物品賃貸業(除貸自動車)	112	1,324	21	1,457	0.4%	296	1,439	27	1,763	0.4%	-184	-115	-6	-305
35 貸自動車業	8,152	13,938	328	22,418	5.9%	8,871	16,705	296	25,874	6.5%	-719	-2,766	32	-3,455
36 その他の対事業所サービス	0	0	0	0	0.0%	0	0	0	0	0.0%	0	0	0	0
37 娯楽サービス	1,180	13,890	222	15,291	4.0%	1,214	9,147	175	10,537	2.6%	-34	4,742	47	4,754
38 飲食店	9,461	76,725	2,094	88,280	23.1%	15,731	62,694	1,192	79,617	19.9%	-6,270	14,031	902	8,663
39 宿泊業	12,102	113,912	2,505	128,519	33.7%	16,274	125,203	1,619	143,096	35.8%	-4,172	-11,291	886	-14,577
40 その他の対個人サービス	942	11,089	177	12,208	3.2%	2,391	18,029	344	20,764	5.2%	-1,449	-6,940	-167	-8,555
41 その他	3,243	3,051	109	6,403	1.7%	1,520	1,549	29	3,099	0.8%	1,723	1,502	80	3,304
合計	58,150	314,908	8,388	381,447	100.0%	72,396	321,329	5,517	399,242	100.0%	-14,246	-6,421	2,872	-17,795
構成比	15.2%	82.6%	2.2%	100.0%		18.1%	80.5%	1.4%	100.0%		-2.9	2.1	0.8	

資料6 産業別1次間接波及効果

(百万円)

	①平成21年度					②平成16年度					増減(①-②)			
	県内客	県外客	外国客	合計	構成比	県内客	県外客	外国客	合計	構成比	県内客	県外客	外国客	合計
1 農林水産業	894	8,155	234	9,283	5.2%	1,179	7,437	135	8,751	5.2%	-285	718	100	532
2 鉱業	195	671	18	884	0.5%	231	696	13	939	0.6%	-36	-25	6	-55
3 食料品・たばこ・飲料	2,048	17,777	468	20,293	11.4%	3,349	18,020	303	21,672	13.0%	-1,301	-243	165	-1,379
4 繊維製品	21	146	4	171	0.1%	28	163	3	194	0.1%	-7	-17	1	-23
5 製材・木製品・家具	29	201	5	236	0.1%	34	189	3	227	0.1%	-5	12	2	9
6 パルプ・紙・板紙・加工紙・紙加工品	124	418	13	555	0.3%	127	499	9	635	0.4%	-4	-80	4	-80
7 印刷・製版・製本	206	1,193	33	1,432	0.8%	384	2,011	35	2,430	1.5%	-178	-819	-2	-998
8 化学製品	17	131	3	152	0.1%	21	120	2	143	0.1%	-4	12	1	9
9 石油製品・石炭製品	1,440	5,508	150	7,097	4.0%	1,575	5,166	89	6,829	4.1%	-135	342	61	268
10 プラスチック・ゴム製品	45	266	8	319	0.2%	43	220	4	267	0.2%	2	47	4	52
11 その他の製造工業製品	23	96	3	121	0.1%	35	148	3	185	0.1%	-12	-52	-0	-64
12 窯業・土石製品	184	1,556	53	1,792	1.0%	248	1,633	30	1,912	1.1%	-64	-78	22	-119
13 鉄鋼製品	55	340	12	407	0.2%	29	180	4	213	0.1%	25	160	9	194
14 非鉄金属	4	28	1	33	0.0%	11	59	1	70	0.0%	-7	-30	-0	-37
15 金属製品	74	476	14	565	0.3%	90	454	9	552	0.3%	-15	22	6	13
16 一般機械・事務用・サービス機器	2	7	0	9	0.0%	9	33	1	43	0.0%	-8	-27	-0	-35
17 電気機械	3	11	0	15	0.0%	1	5	0	7	0.0%	2	6	0	8
18 輸送機械	58	169	5	233	0.1%	26	85	1	113	0.1%	32	84	3	120
19 精密機械	1	7	0	9	0.0%	0	2	0	2	0.0%	1	5	0	6
20 建設	406	2,363	62	2,831	1.6%	446	2,295	38	2,779	1.7%	-40	68	24	52
21 電力・ガス・水道	2,509	18,441	462	21,411	12.0%	2,913	16,297	262	19,471	11.7%	-404	2,144	200	1,940
22 商業(卸売)	1,651	11,805	313	13,768	7.7%	1,429	7,446	127	9,002	5.4%	222	4,358	186	4,766
23 商業(小売)	732	5,472	139	6,342	3.6%	964	4,747	78	5,788	3.5%	-232	725	62	554
24 金融・保険・不動産	6,943	30,330	829	38,101	21.4%	6,253	29,693	482	36,429	21.8%	690	637	346	1,673
25 住宅賃貸料(帰属家賃)	0	0	0	0	0.0%	0	0	0	0	0.0%	0	0	0	0
26 鉄道輸送	11	62	2	75	0.0%	42	201	4	246	0.1%	-30	-139	-2	-171
27 道路輸送	542	3,710	107	4,358	2.4%	512	2,750	50	3,312	2.0%	30	960	57	1,047
28 水運	271	790	22	1,084	0.6%	241	721	13	975	0.6%	31	69	9	109
29 航空輸送	39	198	6	243	0.1%	71	287	5	363	0.2%	-32	-89	1	-120
30 輸送付帯サービス	1,752	6,371	163	8,286	4.6%	1,768	5,318	86	7,172	4.3%	-16	1,053	78	1,115
31 情報通信	1,218	6,987	186	8,391	4.7%	894	4,008	70	4,972	3.0%	323	2,980	116	3,419
32 公務	782	1,165	38	1,984	1.1%	288	613	11	912	0.5%	494	552	27	1,073
33 その他の公共サービス	487	2,545	70	3,102	1.7%	414	1,925	35	2,374	1.4%	73	620	35	729
34 物品賃貸業(除貸自動車)	50	344	8	402	0.2%	358	1,197	21	1,575	0.9%	-308	-853	-12	-1,173
35 貸自動車業	122	653	20	795	0.4%	131	693	12	836	0.5%	-9	-40	8	-41
36 その他の対事業所サービス	3,148	13,705	372	17,224	9.7%	3,486	13,498	232	17,216	10.3%	-338	207	140	8
37 娯楽サービス	31	259	6	295	0.2%	182	907	15	1,104	0.7%	-152	-648	-9	-809
38 飲食店	0	0	0	0	0.0%	0	0	0	0	0.0%	0	0	0	0
39 宿泊業	0	0	0	0	0.0%	0	0	0	0	0.0%	0	0	0	0
40 その他の対個人サービス	313	2,620	58	2,991	1.7%	415	2,735	41	3,191	1.9%	-102	-115	17	-200
41 その他	474	2,489	70	3,033	1.7%	716	3,217	55	3,988	2.4%	-241	-728	15	-954
合計	26,901	147,465	3,956	178,323	100.0%	28,942	135,669	2,278	166,888	100.0%	-2,040	11,797	1,678	11,434
構成比	15.1%	82.6%	2.2%	100.0%		17.3%	81.3%	1.4%	100.0%		-2.3	1.3	0.8	

資料7 産業別2次間接波及効果

(百万円)

	①平成21年度					②平成16年度					増減(①-②)			
	県内容	県外客	外国客	合計	構成比	県内容	県外客	外国客	合計	構成比	県内容	県外客	外国客	合計
1 農林水産業	296	1,593	43	1,932	1.9%	363	1,593	27	1,983	1.9%	-66	0	15	-51
2 鉱業	31	167	4	202	0.2%	33	145	3	181	0.2%	-2	22	2	22
3 食料品・たばこ・飲料	1,021	5,486	147	6,654	6.5%	1,532	6,724	116	8,372	7.9%	-511	-1,238	31	-1,718
4 繊維製品	15	83	2	100	0.1%	28	125	2	156	0.1%	-13	-42	0	-55
5 製材・木製品・家具	7	39	1	47	0.0%	8	36	1	45	0.0%	-1	3	0	2
6 パルプ・紙・板紙・加工紙・紙加工品	16	86	2	105	0.1%	28	122	2	152	0.1%	-12	-36	0	-47
7 印刷・製版・製本	66	354	9	430	0.4%	197	863	15	1,075	1.0%	-131	-509	-5	-645
8 化学製品	15	79	2	96	0.1%	19	82	1	102	0.1%	-4	-2	1	-6
9 石油製品・石炭製品	406	2,180	58	2,645	2.6%	435	1,910	33	2,378	2.2%	-29	271	25	267
10 プラスチック・ゴム製品	15	81	2	98	0.1%	18	78	1	97	0.1%	-3	3	1	1
11 その他の製造工業製品	11	60	2	72	0.1%	25	109	2	136	0.1%	-14	-50	-0	-64
12 窯業・土石製品	35	189	5	230	0.2%	49	216	4	269	0.3%	-14	-27	1	-40
13 鉄鋼製品	9	49	1	59	0.1%	6	28	0	35	0.0%	3	20	1	24
14 非鉄金属	1	8	0	9	0.0%	3	13	0	17	0.0%	-2	-6	-0	-7
15 金属製品	23	125	3	151	0.1%	29	125	2	156	0.1%	-5	-1	1	-5
16 一般機械・事務用・サービス機器	0	2	0	2	0.0%	2	10	0	13	0.0%	-2	-9	-0	-11
17 電気機械	7	36	1	44	0.0%	6	28	0	35	0.0%	0	8	0	9
18 輸送機械	19	102	3	124	0.1%	21	93	2	116	0.1%	-2	9	1	8
19 精密機械	2	9	0	11	0.0%	1	4	0	5	0.0%	1	6	0	7
20 建設	180	967	26	1,173	1.2%	220	967	17	1,204	1.1%	-40	0	9	-31
21 電力・ガス・水道	927	4,979	133	6,039	5.9%	1,054	4,624	80	5,758	5.4%	-127	355	54	281
22 商業(卸売)	739	3,970	106	4,815	4.7%	572	2,512	43	3,128	3.0%	166	1,458	63	1,687
23 商業(小売)	1,214	6,522	175	7,911	7.8%	1,582	6,940	120	8,641	8.2%	-368	-417	55	-730
24 金融・保険・不動産	2,348	12,614	338	15,299	15.0%	2,994	13,138	226	16,358	15.4%	-646	-524	111	-1,059
25 住宅賃貸料(帰属家賃)	2,268	12,189	326	14,783	14.5%	3,199	14,036	242	17,476	16.5%	-930	-1,847	85	-2,693
26 鉄道輸送	5	27	1	33	0.0%	13	58	1	73	0.1%	-8	-31	-0	-40
27 道路輸送	312	1,676	45	2,032	2.0%	472	2,072	36	2,580	2.4%	-160	-396	9	-547
28 水運	33	177	5	214	0.2%	28	123	2	153	0.1%	5	54	3	62
29 航空輸送	65	351	9	426	0.4%	135	593	10	738	0.7%	-70	-242	-1	-312
30 輸送付帯サービス	96	514	14	623	0.6%	117	515	9	641	0.6%	-22	-1	5	-18
31 情報通信	709	3,807	102	4,618	4.5%	663	2,911	50	3,624	3.4%	45	897	52	994
32 公務	59	318	9	385	0.4%	66	291	5	362	0.3%	-7	27	3	23
33 その他の公共サービス	1,722	9,254	248	11,224	11.0%	2,014	8,837	152	11,003	10.4%	-292	417	96	221
34 物品賃貸業(除貸自動車)	13	70	2	85	0.1%	68	296	5	369	0.3%	-55	-226	-3	-284
35 貸自動車業	24	131	4	159	0.2%	28	125	2	155	0.1%	-4	6	1	3
36 その他の対事業所サービス	760	4,082	109	4,951	4.9%	909	3,987	69	4,965	4.7%	-149	95	41	-14
37 娯楽サービス	444	2,386	64	2,894	2.8%	467	2,050	35	2,553	2.4%	-23	336	29	341
38 飲食店	924	4,965	133	6,022	5.9%	1,108	4,861	84	6,052	5.7%	-184	104	49	-30
39 宿泊業	105	563	15	683	0.7%	54	237	4	295	0.3%	51	326	11	388
40 その他の対個人サービス	588	3,162	85	3,835	3.8%	691	3,031	52	3,773	3.6%	-102	131	32	62
41 その他	88	474	13	575	0.6%	121	533	9	663	0.6%	-33	-59	4	-88
合計	15,619	83,924	2,247	101,790	100.0%	19,380	85,039	1,465	105,884	100.0%	-3,761	-1,115	782	-4,094
構成比	15.3%	82.4%	2.2%	100.0%		18.3%	80.3%	1.4%	100.0%		-3.0	2.1	0.8	

資料8 産業別経済波及効果(総合効果)

(百万円)

	①平成21年度					②平成16年度					増減(①-②)			
	県内客	県外客	外国客	合計	構成比	県内客	県外客	外国客	合計	構成比	県内客	県外客	外国客	合計
1 農林水産業	1,467	12,871	422	14,760	2.2%	1,792	11,546	222	13,560	2.0%	-325	1,325	199	1,199
2 鉱業	226	838	23	1,087	0.2%	264	841	15	1,120	0.2%	-38	-3	7	-33
3 食料品・たばこ・飲料	3,815	31,665	1,004	36,484	5.5%	6,327	39,284	768	46,379	6.9%	-2,512	-7,618	236	-9,894
4 繊維製品	90	835	34	959	0.1%	116	890	19	1,025	0.2%	-26	-55	15	-66
5 製材・木製品・家具	37	241	6	283	0.0%	51	311	6	368	0.1%	-15	-71	0	-85
6 パルプ・紙・板紙・加工紙・紙加工品	140	505	15	660	0.1%	155	621	11	787	0.1%	-15	-116	4	-127
7 印刷・製版・製本	344	2,352	80	2,776	0.4%	635	3,424	63	4,122	0.6%	-292	-1,072	17	-1,346
8 化学製品	47	385	14	446	0.1%	49	292	6	347	0.1%	-2	93	8	99
9 石油製品・石炭製品	3,471	10,468	274	14,214	2.1%	3,601	10,073	175	13,848	2.1%	-129	396	99	365
10 プラスチック・ゴム製品	60	347	10	417	0.1%	61	298	5	364	0.1%	-1	49	5	53
11 その他の製造工業製品	130	1,236	54	1,420	0.2%	143	1,095	25	1,262	0.2%	-13	141	30	158
12 窯業・土石製品	737	7,577	328	8,642	1.3%	788	6,786	153	7,727	1.1%	-51	791	176	915
13 鉄鋼製品	64	388	14	465	0.1%	36	208	4	248	0.0%	28	180	9	218
14 非鉄金属	5	36	1	42	0.0%	14	72	1	87	0.0%	-8	-36	-0	-45
15 金属製品	97	601	18	716	0.1%	118	579	11	708	0.1%	-21	21	7	8
16 一般機械・事務用・サービス機器	2	8	0	11	0.0%	12	44	1	56	0.0%	-10	-35	-1	-45
17 電気機械	12	68	2	81	0.0%	8	38	1	47	0.0%	3	30	2	35
18 輸送機械	77	272	8	356	0.1%	48	178	3	229	0.0%	30	93	4	128
19 精密機械	18	184	8	209	0.0%	3	26	1	30	0.0%	14	157	8	179
20 建設	586	3,329	88	4,003	0.6%	666	3,261	55	3,982	0.6%	-80	68	33	21
21 電力・ガス・水道	3,435	23,419	595	27,450	4.1%	3,966	20,921	341	25,228	3.8%	-531	2,499	254	2,211
22 商業(卸売)	3,534	26,051	886	30,470	4.6%	2,769	16,439	324	19,531	2.9%	765	9,612	562	10,939
23 商業(小売)	3,353	24,635	888	28,875	4.4%	4,114	24,938	512	29,564	4.4%	-761	-303	376	-688
24 金融・保険・不動産	9,290	42,944	1,166	53,400	8.1%	9,247	42,831	709	52,787	7.9%	43	113	458	614
25 住宅賃貸料(帰属家賃)	2,268	12,189	326	14,783	2.2%	3,199	14,036	242	17,476	2.6%	-930	-1,847	85	-2,693
26 鉄道輸送	601	1,063	25	1,688	0.3%	579	1,246	22	1,847	0.3%	22	-184	3	-159
27 道路輸送	9,888	18,493	526	28,906	4.4%	12,159	23,701	437	36,298	5.4%	-2,272	-5,208	89	-7,391
28 水運	1,495	3,293	90	4,878	0.7%	1,574	3,472	63	5,109	0.8%	-79	-179	27	-231
29 航空輸送	3,785	8,557	250	12,593	1.9%	4,392	8,778	155	13,325	2.0%	-607	-221	95	-733
30 輸送付帯サービス	3,709	10,077	252	14,039	2.1%	3,336	8,797	149	12,281	1.8%	373	1,281	104	1,757
31 情報通信	1,926	10,794	288	13,009	2.0%	1,893	7,260	127	9,280	1.4%	33	3,534	162	3,729
32 公務	841	1,483	46	2,370	0.4%	354	904	16	1,274	0.2%	487	578	30	1,095
33 その他の公共サービス	2,844	19,264	437	22,545	3.4%	3,218	16,716	301	20,234	3.0%	-374	2,548	136	2,310
34 物品賃貸業(除貸自動車)	175	1,738	31	1,945	0.3%	722	2,932	53	3,707	0.6%	-546	-1,194	-22	-1,763
35 貸自動車業	8,298	14,722	351	23,371	3.5%	9,030	17,523	310	26,863	4.0%	-732	-2,800	41	-3,491
36 その他の対事業所サービス	3,907	17,787	481	22,175	3.4%	4,395	17,485	301	22,181	3.3%	-487	302	180	-5
37 娯楽サービス	1,655	16,534	291	18,480	2.8%	1,863	12,104	225	14,193	2.1%	-209	4,430	66	4,287
38 飲食店	10,385	81,690	2,227	94,302	14.3%	16,838	67,555	1,276	85,669	12.7%	-6,453	14,135	951	8,633
39 宿泊業	12,207	114,475	2,520	129,202	19.5%	16,328	125,440	1,623	143,392	21.3%	-4,122	-10,965	897	-14,190
40 その他の対個人サービス	1,843	16,872	320	19,035	2.9%	3,497	23,795	437	27,729	4.1%	-1,653	-6,924	-118	-8,695
41 その他	3,805	6,014	191	10,011	1.5%	2,357	5,299	93	7,749	1.2%	1,448	715	99	2,262
合計	100,671	546,297	14,592	661,560	100.0%	120,718	542,037	9,260	672,015	100.0%	-20,047	4,260	5,332	-10,455
構成比	15.2%	82.6%	2.2%	100.0%		18.0%	80.7%	1.4%	100.0%		-2.7	1.9	0.8	

資料9 産業別付加価値効果

(百万円)

	①平成21年度					②平成16年度					増減(①-②)			
	県内容	県外客	外国客	合計	構成比	県内容	県外客	外国客	合計	構成比	県内容	県外客	外国客	合計
1 農林水産業	745	6,531	214	7,489	2.2%	948	6,106	118	7,172	1.9%	-203	425	96	318
2 鉱業	80	296	8	384	0.1%	110	350	6	466	0.1%	-30	-53	2	-81
3 食料品・たばこ・飲料	1,201	9,967	316	11,484	3.4%	2,431	15,095	295	17,821	4.8%	-1,230	-5,128	21	-6,337
4 繊維製品	28	260	11	298	0.1%	47	360	8	414	0.1%	-19	-100	3	-116
5 製材・木製品・家具	13	82	2	97	0.0%	20	121	2	143	0.0%	-7	-38	-0	-46
6 パルプ・紙・板紙・加工紙・紙加工品	43	156	5	203	0.1%	64	257	5	326	0.1%	-21	-101	0	-123
7 印刷・製版・製本	184	1,263	43	1,490	0.4%	328	1,767	32	2,127	0.6%	-143	-504	10	-637
8 化学製品	18	144	5	167	0.0%	18	107	2	127	0.0%	-0	38	3	41
9 石油製品・石炭製品	716	2,160	57	2,933	0.9%	822	2,300	40	3,162	0.9%	-106	-140	17	-229
10 プラスチック・ゴム製品	16	95	3	114	0.0%	20	98	2	119	0.0%	-4	-3	1	-5
11 その他の製造工業製品	47	444	20	510	0.2%	41	314	7	362	0.1%	6	131	12	149
12 窯業・土石製品	289	2,974	129	3,392	1.0%	263	2,267	51	2,581	0.7%	26	707	78	811
13 鉄鋼製品	13	80	3	95	0.0%	5	27	1	32	0.0%	8	53	2	63
14 非鉄金属	1	6	0	7	0.0%	3	18	0	22	0.0%	-3	-12	-0	-15
15 金属製品	34	209	6	249	0.1%	52	253	5	310	0.1%	-18	-44	2	-60
16 一般機械・事務用・サービス機器	0	2	0	2	0.0%	4	13	0	17	0.0%	-3	-12	-0	-15
17 電気機械	4	21	1	26	0.0%	3	12	0	15	0.0%	1	10	0	11
18 輸送機械	22	78	2	102	0.0%	11	43	1	55	0.0%	11	35	1	47
19 精密機械	6	65	3	74	0.0%	1	12	0	13	0.0%	5	53	3	61
20 建設	259	1,469	39	1,766	0.5%	304	1,489	25	1,818	0.5%	-46	-20	14	-53
21 電力・ガス・水道	1,410	9,615	244	11,270	3.3%	1,987	10,482	171	12,641	3.4%	-577	-867	73	-1,371
22 商業(卸売)	2,273	16,755	570	19,597	5.8%	1,814	10,769	212	12,795	3.5%	459	5,986	357	6,803
23 商業(小売)	2,148	15,781	569	18,497	5.5%	2,858	17,324	356	20,537	5.6%	-710	-1,543	213	-2,040
24 金融・保険・不動産	6,218	28,743	781	35,741	10.6%	6,602	30,581	506	37,689	10.2%	-384	-1,838	275	-1,948
25 住宅賃貸料(帰属家賃)	2,028	10,898	292	13,218	3.9%	2,905	12,746	220	15,871	4.3%	-877	-1,848	72	-2,652
26 鉄道輸送	336	595	14	945	0.3%	398	858	15	1,271	0.3%	-62	-262	-1	-326
27 道路輸送	6,827	12,769	363	19,960	5.9%	8,368	16,310	301	24,978	6.8%	-1,540	-3,541	62	-5,018
28 水運	354	779	21	1,154	0.3%	674	1,486	27	2,187	0.6%	-320	-707	-6	-1,033
29 航空輸送	992	2,242	66	3,299	1.0%	1,455	2,908	51	4,415	1.2%	-464	-667	14	-1,116
30 輸送付帯サービス	2,292	6,227	156	8,675	2.6%	2,089	5,507	93	7,688	2.1%	203	720	63	987
31 情報通信	1,005	5,634	150	6,790	2.0%	1,001	3,839	67	4,908	1.3%	4	1,795	84	1,882
32 公務	484	853	27	1,363	0.4%	206	526	9	741	0.2%	278	327	17	622
33 その他の公共サービス	1,833	12,415	282	14,529	4.3%	2,151	11,176	201	13,529	3.7%	-319	1,239	80	1,000
34 物品賃貸業(除貸自動車)	116	1,147	21	1,283	0.4%	493	2,004	36	2,533	0.7%	-378	-857	-16	-1,250
35 貸自動車業	5,966	10,586	252	16,805	5.0%	6,498	12,609	223	19,331	5.2%	-531	-2,023	29	-2,526
36 その他の対事業所サービス	2,105	9,584	259	11,949	3.5%	2,476	9,851	170	12,496	3.4%	-370	-267	90	-548
37 娯楽サービス	1,062	10,609	187	11,858	3.5%	1,193	7,751	144	9,090	2.5%	-131	2,858	43	2,769
38 飲食店	4,373	34,398	938	39,709	11.7%	7,283	29,220	552	37,056	10.1%	-2,910	5,178	386	2,653
39 宿泊業	5,580	52,331	1,152	59,064	17.5%	8,038	61,747	799	70,583	19.2%	-2,457	-9,415	353	-11,520
40 その他の対個人サービス	1,276	11,682	221	13,179	3.9%	2,374	16,152	297	18,822	5.1%	-1,097	-4,471	-75	-5,642
41 その他	-585	-925	-29	-1,540	-0.5%	643	1,445	25	2,114	0.6%	-1,228	-2,370	-55	-3,653
合計	51,812	279,019	7,399	338,230	100.0%	67,000	296,299	5,076	368,375	100.0%	-15,188	-17,281	2,324	-30,145
構成比	15.3%	82.5%	2.2%	100.0%		18.2%	80.4%	1.4%	100.0%		-2.9	2.1	0.8	

資料 10 産業別雇用者所得誘発額

(百万円)

	①平成21年度					②平成16年度					増減(①-②)			
	県内客	県外客	外国客	合計	構成比	県内客	県外客	外国客	合計	構成比	県内客	県外客	外国客	合計
1 農林水産業	145	1,271	42	1,458	0.8%	149	960	18	1,128	0.6%	-4	311	23	330
2 鉱業	39	144	4	187	0.1%	48	152	3	203	0.1%	-9	-8	1	-15
3 食料品・たばこ・飲料	471	3,906	124	4,500	2.6%	840	5,214	102	6,156	3.2%	-369	-1,308	22	-1,656
4 繊維製品	21	191	8	219	0.1%	35	267	6	307	0.2%	-14	-76	2	-89
5 製材・木製品・家具	9	59	2	70	0.0%	14	83	2	99	0.1%	-5	-24	-0	-29
6 パルプ・紙・板紙・加工紙・紙加工品	25	89	3	117	0.1%	34	136	2	173	0.1%	-9	-47	0	-56
7 印刷・製版・製本	115	786	27	927	0.5%	219	1,180	22	1,421	0.7%	-104	-394	5	-494
8 化学製品	7	54	2	62	0.0%	9	54	1	65	0.0%	-2	-1	1	-2
9 石油製品・石炭製品	57	172	5	234	0.1%	73	203	4	279	0.1%	-16	-31	1	-46
10 プラスチック・ゴム製品	11	67	2	80	0.0%	14	71	1	87	0.0%	-3	-4	1	-7
11 その他の製造工業製品	31	294	13	338	0.2%	27	203	5	234	0.1%	4	91	8	104
12 窯業・土石製品	156	1,600	69	1,825	1.1%	159	1,368	31	1,557	0.8%	-3	232	39	268
13 鉄鋼製品	5	30	1	36	0.0%	3	15	0	18	0.0%	2	15	1	19
14 非鉄金属	0	3	0	3	0.0%	2	8	0	10	0.0%	-1	-5	-0	-6
15 金属製品	22	138	4	165	0.1%	28	139	3	170	0.1%	-6	-1	2	-5
16 一般機械・事務用・サービス機器	0	1	0	1	0.0%	2	8	0	10	0.0%	-2	-7	-0	-8
17 電気機械	3	16	1	20	0.0%	2	9	0	11	0.0%	1	8	0	9
18 輸送機械	10	35	1	46	0.0%	8	32	1	41	0.0%	1	3	0	5
19 精密機械	4	40	2	46	0.0%	1	8	0	9	0.0%	3	32	2	37
20 建設	203	1,151	30	1,384	0.8%	237	1,161	20	1,418	0.7%	-35	-10	11	-34
21 電力・ガス・水道	538	3,667	93	4,299	2.5%	750	3,958	65	4,773	2.5%	-212	-291	29	-474
22 商業(卸売)	1,210	8,923	303	10,436	6.0%	1,287	7,640	150	9,077	4.7%	-76	1,283	153	1,360
23 商業(小売)	1,590	11,682	421	13,693	7.9%	2,178	13,204	271	15,653	8.2%	-588	-1,522	150	-1,961
24 金融・保険・不動産	1,821	8,418	229	10,468	6.0%	1,837	8,508	141	10,486	5.5%	-16	-90	88	-18
25 住宅賃貸料(帰属家賃)	0	0	0	0	0.0%	0	0	0	0	0.0%	0	0	0	0
26 鉄道輸送	138	245	6	389	0.2%	346	745	13	1,104	0.6%	-207	-500	-7	-715
27 道路輸送	5,683	10,629	302	16,615	9.6%	7,266	14,163	261	21,690	11.3%	-1,583	-3,534	41	-5,075
28 水運	172	378	10	560	0.3%	454	1,002	18	1,475	0.8%	-283	-624	-8	-915
29 航空輸送	481	1,087	32	1,599	0.9%	981	1,960	35	2,976	1.6%	-500	-874	-3	-1,377
30 輸送付帯サービス	1,484	4,033	101	5,618	3.2%	1,363	3,595	61	5,019	2.6%	121	438	40	600
31 情報通信	426	2,388	64	2,878	1.7%	437	1,676	29	2,142	1.1%	-11	712	35	735
32 公務	479	844	26	1,349	0.8%	205	524	9	738	0.4%	274	321	17	612
33 その他の公共サービス	1,580	10,704	243	12,526	7.2%	1,887	9,801	176	11,865	6.2%	-307	902	66	662
34 物品賃貸業(除貸自動車)	20	194	4	217	0.1%	74	302	5	382	0.2%	-55	-108	-2	-165
35 貸自動車業	1,181	2,095	50	3,325	1.9%	1,094	2,122	38	3,253	1.7%	87	-27	12	72
36 その他の対事業所サービス	1,488	6,774	183	8,446	4.9%	1,764	7,020	121	8,905	4.7%	-276	-246	62	-460
37 娯楽サービス	398	3,978	70	4,447	2.6%	456	2,961	55	3,472	1.8%	-58	1,017	15	974
38 飲食店	2,849	22,412	611	25,872	14.9%	4,785	19,199	363	24,347	12.7%	-1,936	3,213	248	1,525
39 宿泊業	3,114	29,202	643	32,958	19.0%	4,585	35,224	456	40,264	21.0%	-1,471	-6,022	187	-7,306
40 その他の対個人サービス	580	5,310	101	5,991	3.5%	1,268	8,631	159	10,058	5.3%	-688	-3,321	-58	-4,067
41 その他	72	114	4	190	0.1%	128	287	5	419	0.2%	-55	-173	-1	-229
合計	26,637	143,125	3,833	173,595	100.0%	35,049	153,794	2,650	191,492	100.0%	-8,412	-10,669	1,182	-17,898
構成比	15.3%	82.4%	2.2%	100.0%		18.3%	80.3%	1.4%	100.0%		-3.0	2.1	0.8	

資料 11 産業別雇用効果

(人)

	①平成21年度					②平成16年度					増減(①-②)			
	県内客	県外客	外国客	合計	構成比	県内客	県外客	外国客	合計	構成比	県内客	県外客	外国客	合計
1 農林水産業	473	4,145	136	4,754	6.0%	566	3,648	70	4,285	5.8%	-94	497	65	469
2 鉱業	4	13	0	17	0.0%	7	21	0	28	0.0%	-3	-8	-0	-11
3 食料品・たばこ・飲料	219	1,814	58	2,090	2.6%	268	1,664	33	1,964	2.7%	-49	150	25	126
4 繊維製品	42	394	16	453	0.6%	40	304	7	350	0.5%	3	90	10	102
5 製材・木製品・家具	6	38	1	45	0.1%	8	47	1	56	0.1%	-2	-9	0	-11
6 パルプ・紙・板紙・加工紙・紙加工品	12	43	1	56	0.1%	8	33	1	42	0.1%	4	9	1	14
7 印刷・製版・製本	37	256	9	303	0.4%	57	308	6	371	0.5%	-20	-52	3	-68
8 化学製品	5	37	1	43	0.1%	6	33	1	40	0.1%	-1	3	1	3
9 石油製品・石炭製品	6	18	0	25	0.0%	8	21	0	29	0.0%	-2	-3	0	-5
10 プラスチック・ゴム製品	5	31	1	37	0.0%	5	23	0	29	0.0%	1	7	0	8
11 その他の製造工業製品	23	224	10	257	0.3%	24	185	4	213	0.3%	-1	39	6	44
12 窯業・土石製品	49	504	22	574	0.7%	52	444	10	505	0.7%	-3	60	12	69
13 鉄鋼製品	1	4	0	5	0.0%	1	4	0	5	0.0%	0	0	0	0
14 非鉄金属	0	1	0	2	0.0%	0	1	0	2	0.0%	-0	-0	0	-0
15 金属製品	9	55	2	65	0.1%	11	56	1	69	0.1%	-3	-2	1	-4
16 一般機械・事務用・サービス機器	0	0	0	0	0.0%	0	1	0	2	0.0%	-0	-1	-0	-1
17 電気機械	2	14	0	17	0.0%	1	5	0	6	0.0%	1	9	0	11
18 輸送機械	3	10	0	13	0.0%	0	2	0	2	0.0%	2	9	0	11
19 精密機械	2	19	1	21	0.0%	0	2	0	2	0.0%	2	17	1	19
20 建設	58	327	9	394	0.5%	58	284	5	346	0.5%	-0	44	4	47
21 電力・ガス・水道	48	326	8	382	0.5%	62	325	5	392	0.5%	-14	0	3	-11
22 商業(卸売)	355	2,617	89	3,061	3.9%	374	2,223	44	2,641	3.6%	-19	395	45	421
23 商業(小売)	864	6,346	229	7,439	9.4%	1,240	7,514	154	8,908	12.1%	-376	-1,167	75	-1,469
24 金融・保険・不動産	335	1,548	42	1,925	2.4%	385	1,784	30	2,198	3.0%	-50	-236	13	-273
25 住宅賃貸料(帰属家賃)	0	0	0	0	0.0%	0	0	0	0	0.0%	0	0	0	0
26 鉄道輸送	45	80	2	127	0.2%	96	206	4	305	0.4%	-50	-126	-2	-178
27 道路輸送	1,524	2,850	81	4,455	5.6%	2,008	3,913	72	5,993	8.2%	-484	-1,063	9	-1,538
28 水運	25	54	1	81	0.1%	50	111	2	164	0.2%	-26	-57	-1	-83
29 航空輸送	22	50	1	73	0.1%	37	73	1	112	0.2%	-15	-24	0	-38
30 輸送付帯サービス	150	408	10	569	0.7%	204	538	9	751	1.0%	-54	-130	1	-182
31 情報通信	101	568	15	684	0.9%	198	758	13	969	1.3%	-96	-190	2	-285
32 公務	70	124	4	198	0.2%	35	90	2	126	0.2%	35	34	2	71
33 その他の公共サービス	298	2,022	46	2,366	3.0%	297	1,545	28	1,870	2.5%	1	477	18	496
34 物品賃貸業(除貸自動車)	11	109	2	122	0.2%	60	243	4	307	0.4%	-49	-134	-2	-185
35 貸自動車業	426	755	18	1,199	1.5%	478	927	16	1,422	1.9%	-52	-172	2	-223
36 その他の対事業所サービス	948	4,317	117	5,382	6.8%	755	3,006	52	3,813	5.2%	193	1,311	65	1,569
37 娯楽サービス	174	1,742	31	1,947	2.4%	194	1,260	23	1,478	2.0%	-20	481	7	469
38 飲食店	1,681	13,220	360	15,261	19.2%	2,151	8,630	163	10,944	14.9%	-470	4,590	197	4,317
39 宿泊業	1,823	17,099	376	19,299	24.3%	1,893	14,546	188	16,628	22.7%	-70	2,553	188	2,671
40 その他の対個人サービス	308	2,818	53	3,179	4.0%	631	4,294	79	5,004	6.8%	-323	-1,476	-26	-1,825
41 その他	970	1,533	49	2,552	3.2%	306	689	12	1,008	1.4%	664	844	37	1,545
合計	11,134	66,534	1,803	79,471	100.0%	12,574	59,762	1,040	73,377	100.0%	-1,440	6,772	762	6,094
構成比	14.0%	83.7%	2.3%	100.0%		17.1%	81.4%	1.4%	100.0%		-3.1	2.3	0.9	

【資料 県民旅行アンケート】

資料 12 クロス集計表(居住地別)

属性	居住地	名護市		沖縄市		那覇市		宮古島市		石垣市		合計	
		n	構成比%	n	構成比%	n	構成比%	n	構成比%	n	構成比%	n	構成比%
居住地		32	6.1%	136	25.9%	196	37.3%	72	13.7%	90	17.1%	526	100.0%
性別	男性	14	46.7%	61	46.2%	91	46.9%	38	55.9%	46	52.3%	250	47.5%
	女性	16	53.3%	71	53.8%	103	53.1%	30	44.1%	42	47.7%	262	49.8%
	無回答	2	6.7%	4	3.0%	2	1.0%	4	5.9%	2	2.3%	14	2.7%
年代	10代	0	0.0%	5	3.7%	4	2.0%	0	0.0%	0	0.0%	9	1.7%
	20代	3	9.4%	5	3.7%	14	7.1%	6	8.3%	2	2.2%	30	5.7%
	30代	4	12.5%	10	7.4%	23	11.7%	14	19.4%	17	18.9%	68	12.9%
	40代	3	9.4%	16	11.8%	40	20.4%	10	13.9%	16	17.8%	85	16.2%
	50代	8	25.0%	35	25.7%	36	18.4%	21	29.2%	19	21.1%	119	22.6%
	60代	10	31.3%	42	30.9%	39	19.9%	9	12.5%	19	21.1%	119	22.6%
	70代	4	12.5%	16	11.8%	32	16.3%	8	11.1%	13	14.4%	73	13.9%
	80代以上	0	0.0%	1	0.7%	6	3.1%	1	1.4%	0	0.0%	8	1.5%
	無回答	0	0.0%	6	4.4%	2	1.0%	3	4.2%	4	4.4%	15	2.9%
職業	会社役員	1	3.1%	3	2.2%	12	6.1%	5	6.9%	2	2.2%	23	4.4%
	会社員	6	18.8%	24	17.6%	35	17.9%	12	16.7%	20	22.2%	97	18.4%
	公務員・団体職員	5	15.6%	14	10.3%	18	9.2%	12	16.7%	13	14.4%	62	11.8%
	自営業	1	3.1%	11	8.1%	24	12.2%	17	23.6%	14	15.6%	67	12.7%
	自由業	1	3.1%	4	2.9%	3	1.5%	0	0.0%	1	1.1%	9	1.7%
	派遣社員	0	0.0%	2	1.5%	3	1.5%	0	0.0%	0	0.0%	5	1.0%
	パート・アルバイト	7	21.9%	10	7.4%	18	9.2%	4	5.6%	7	7.8%	46	8.7%
	専業主婦	2	6.3%	22	16.2%	28	14.3%	3	4.2%	9	10.0%	64	12.2%
	学生	0	0.0%	5	3.7%	4	2.0%	0	0.0%	0	0.0%	9	1.7%
	無職	3	9.4%	24	17.6%	33	16.8%	5	6.9%	17	18.9%	82	15.6%
	その他	4	12.5%	9	6.6%	8	4.1%	5	6.9%	4	4.4%	30	5.7%
無回答	2	6.3%	8	5.9%	10	5.1%	9	12.5%	3	3.3%	32	6.1%	

県民による県外旅行の動向

問	内容	名護市		沖縄市		那覇市		宮古島市		石垣市		合計	
		n	構成比%	n	構成比%	n	構成比%	n	構成比%	n	構成比%	n	構成比%
問1	県外旅行の有無	14	43.8%	69	50.7%	115	58.7%	45	62.5%	58	64.4%	301	57.2%
	無	18	56.3%	67	49.3%	81	41.3%	27	37.5%	32	35.6%	225	42.8%
問2	旅行回数	1	6.7%	18	28.6%	13	12.6%	8	20.5%	9	21.4%	49	18.7%
	宿泊・観光・レク	3	20.0%	16	25.4%	29	28.2%	12	30.8%	4	9.5%	64	24.4%
	リエーション	1	6.7%	9	14.3%	33	32.0%	7	17.9%	16	38.1%	66	25.2%
		10	66.7%	20	31.7%	28	27.2%	12	30.8%	13	31.0%	83	31.7%
	旅行回数	0	0.0%	6	19.4%	17	26.2%	5	20.0%	12	30.0%	40	24.2%
	宿泊・帰省・知	2	50.0%	8	25.8%	11	16.9%	6	24.0%	13	32.5%	40	24.2%
	人訪問・冠婚葬	2	50.0%	7	22.6%	18	27.7%	8	32.0%	9	22.5%	44	26.7%
	祭	0	0.0%	10	32.3%	19	29.2%	6	24.0%	6	15.0%	41	24.8%
	旅行回数	2	28.6%	8	34.8%	21	23.3%	11	21.6%	8	17.0%	50	22.9%
	宿泊・出張・業	1	14.3%	4	17.4%	24	26.7%	15	29.4%	7	14.9%	51	23.4%
		2	28.6%	5	21.7%	20	22.2%	12	23.5%	17	36.2%	56	25.7%
		2	28.6%	6	26.1%	25	27.8%	13	25.5%	15	31.9%	61	28.0%
	旅行回数	0	0.0%	0	0.0%	5	38.5%	1	33.3%	0	0.0%	6	18.8%
	日帰り・観光・レ	1	50.0%	2	25.0%	0	0.0%	1	33.3%	3	50.0%	7	21.9%
	クリエーション	0	0.0%	0	0.0%	0	0.0%	0	0.0%	1	16.7%	1	3.1%
		1	50.0%	6	75.0%	8	61.5%	1	33.3%	2	33.3%	18	56.3%
旅行回数	0	-	0	-	0	-	0	-	0	-	0	-	
日帰り・帰省・知	0	-	0	-	0	-	0	-	0	-	0	-	
人訪問・冠婚葬	0	-	0	-	0	-	0	-	0	-	0	-	
祭	0	-	0	-	0	-	0	-	1	100.0%	1	100.0%	
旅行回数	0	-	0	-	0	0.0%	3	27.3%	0	0.0%	3	17.6%	
日帰り・出張・業	0	-	0	-	2	50.0%	3	27.3%	0	0.0%	5	29.4%	
務	0	-	0	-	1	25.0%	2	18.2%	2	100.0%	5	29.4%	
	0	-	0	-	1	25.0%	3	27.3%	0	0.0%	4	23.5%	
旅行回数	1	50.0%	4	21.1%	6	19.4%	0	0.0%	2	11.8%	13	17.3%	
海外旅行	1	50.0%	4	21.1%	5	16.1%	3	50.0%	5	29.4%	18	24.0%	
	0	0.0%	9	47.4%	7	22.6%	1	16.7%	5	29.4%	22	29.3%	
	0	0.0%	2	10.5%	13	41.9%	2	33.3%	5	29.4%	22	29.3%	

資料 12 クロス集計表(居住地別)つづき

県民による県外旅行の動向

		名護市		沖縄市		那覇市		宮古島市		石垣市		合計		
		n	構成比%	n	構成比%	n	構成比%	n	構成比%	n	構成比%	n	構成比%	
問3	出発月	1月	1	7.1%	1	1.4%	5	4.3%	1	2.2%	2	3.4%	10	3.3%
		2月	0	0.0%	5	7.2%	4	3.5%	1	2.2%	3	5.2%	13	4.3%
		3月	0	0.0%	7	10.1%	3	2.6%	4	8.9%	3	5.2%	17	5.6%
		4月	1	7.1%	5	7.2%	12	10.4%	0	0.0%	4	6.9%	22	7.3%
		5月	1	7.1%	9	13.0%	16	13.9%	4	8.9%	8	13.8%	38	12.6%
		6月	1	7.1%	5	7.2%	4	3.5%	4	8.9%	3	5.2%	17	5.6%
		7月	1	7.1%	5	7.2%	9	7.8%	3	6.7%	6	10.3%	24	8.0%
		8月	0	0.0%	2	2.9%	7	6.1%	4	8.9%	6	10.3%	19	6.3%
		9月	1	7.1%	8	11.6%	11	9.6%	9	20.0%	5	8.6%	34	11.3%
		10月	0	0.0%	11	15.9%	14	12.2%	7	15.6%	7	12.1%	39	13.0%
		11月	6	42.9%	8	11.6%	9	7.8%	0	0.0%	2	3.4%	25	8.3%
		12月	0	0.0%	1	1.4%	16	13.9%	4	8.9%	6	10.3%	27	9.0%
		無回答	2	14.3%	2	2.9%	5	4.3%	4	8.9%	3	5.2%	16	5.3%
		問3	出発曜日	月曜日	0	0.0%	3	4.3%	13	11.3%	5	11.1%	5	8.6%
火曜日	2			14.3%	7	10.1%	10	8.7%	1	2.2%	5	8.6%	25	8.3%
水曜日	1			7.1%	13	18.8%	13	11.3%	6	13.3%	4	6.9%	37	12.3%
木曜日	0			0.0%	10	14.5%	17	14.8%	6	13.3%	6	10.3%	39	13.0%
金曜日	7			50.0%	17	24.6%	26	22.6%	14	31.1%	22	37.9%	86	28.6%
土曜日	1			7.1%	7	10.1%	17	14.8%	3	6.7%	4	6.9%	32	10.6%
日曜日	0			0.0%	2	2.9%	8	7.0%	2	4.4%	3	5.2%	15	5.0%
無回答	3			21.4%	10	14.5%	11	9.6%	8	17.8%	9	15.5%	41	13.6%
問3	泊数	1泊	0	0.0%	2	2.9%	11	10.0%	1	2.4%	1	2.0%	15	5.0%
		2泊	3	25.0%	18	26.5%	28	25.5%	8	19.0%	6	12.0%	63	20.9%
		3泊	7	58.3%	31	45.6%	39	35.5%	14	33.3%	16	32.0%	107	35.5%
		4泊	1	8.3%	4	5.9%	7	6.4%	10	23.8%	10	20.0%	32	10.6%
		5泊	0	0.0%	5	7.4%	6	5.5%	3	7.1%	4	8.0%	18	6.0%
		6泊	0	0.0%	3	4.4%	8	7.3%	1	2.4%	1	2.0%	13	4.3%
		7泊以上	1	8.3%	5	7.4%	11	10.0%	5	11.9%	12	24.0%	34	11.3%
		無回答	2	16.7%	1	1.5%	5	4.5%	3	7.1%	8	16.0%	19	6.3%
		問4	訪問先	東京都	1	5.3%	14	14.6%	28	18.1%	18	27.3%	22	23.9%
大阪府	2			10.5%	3	3.1%	10	6.5%	7	10.6%	2	2.2%	24	5.6%
福岡県	1			5.3%	5	5.2%	7	4.5%	2	3.0%	4	4.3%	19	4.4%
北海道(函館、札幌、知床など)	0			0.0%	5	5.2%	11	7.1%	1	1.5%	1	1.1%	18	4.2%
東京ディズニーリゾート	1			5.3%	1	1.0%	8	5.2%	1	1.5%	5	5.4%	16	3.7%
京都府	0			0.0%	2	2.1%	6	3.9%	3	4.5%	2	2.2%	13	3.0%
神奈川県(箱根・鎌倉など)	1			5.3%	2	2.1%	4	2.6%	2	3.0%	2	2.2%	11	2.6%
中国(北京・上海・蘇州など)	0			0.0%	4	4.2%	5	3.2%	2	3.0%	0	0.0%	11	2.6%
韓国(ソウル・釜山・済州島など)	1			5.3%	4	4.2%	3	1.9%	0	0.0%	2	2.2%	10	2.3%
千葉県	0			0.0%	3	3.1%	1	0.6%	1	1.5%	5	5.4%	10	2.3%
アメリカ	1			5.3%	2	2.1%	4	2.6%	1	1.5%	1	1.1%	9	2.1%
大分県(別府・湯布院)	0			0.0%	2	2.1%	5	3.2%	0	0.0%	2	2.2%	9	2.1%
兵庫県(神戸など)	0			0.0%	3	3.1%	0	0.0%	4	6.1%	1	1.1%	8	1.9%
宮城県(仙台・松島など)	0			0.0%	2	2.1%	4	2.6%	1	1.5%	0	0.0%	7	1.6%
熊本県(黒川温泉など)	1			5.3%	1	1.0%	3	1.9%	1	1.5%	1	1.1%	7	1.6%
岩手県	0			0.0%	1	1.0%	1	0.6%	2	3.0%	2	2.2%	6	1.4%
埼玉県	1			5.3%	0	0.0%	0	0.0%	1	1.5%	4	4.3%	6	1.4%
青森県	0			0.0%	2	2.1%	2	1.3%	1	1.5%	1	1.1%	6	1.4%
台湾	0			0.0%	2	2.1%	2	1.3%	1	1.5%	1	1.1%	6	1.4%
長崎県	0			0.0%	2	2.1%	2	1.3%	0	0.0%	2	2.2%	6	1.4%
長野県	2			10.5%	2	2.1%	1	0.6%	0	0.0%	1	1.1%	6	1.4%
東北地方	3			15.8%	2	2.1%	1	0.6%	0	0.0%	0	0.0%	6	1.4%
愛知県	0			0.0%	1	1.0%	1	0.6%	2	3.0%	1	1.1%	5	1.2%
岐阜県(飛騨・白川郷など)	0			0.0%	0	0.0%	3	1.9%	2	3.0%	0	0.0%	5	1.2%
鹿児島県(霧島温泉など)	0			0.0%	2	2.1%	2	1.3%	0	0.0%	1	1.1%	5	1.2%
石川県(金沢・小松・能登)	0			0.0%	0	0.0%	4	2.6%	1	1.5%	0	0.0%	5	1.2%
愛媛県松山市	0			0.0%	2	2.1%	0	0.0%	1	1.5%	1	1.1%	4	0.9%
広島県(厳島神社など)	0			0.0%	0	0.0%	1	0.6%	2	3.0%	1	1.1%	4	0.9%
山形県(米沢・萩など)	0			0.0%	1	1.0%	2	1.3%	0	0.0%	1	1.1%	4	0.9%

資料 12 クロス集計表(居住地別)つづき
 県民による県外旅行の動向

問4	訪問先	名護市		沖縄市		那覇市		宮古島市		石垣市		合計	
		n	構成比%	n	構成比%	n	構成比%	n	構成比%	n	構成比%	n	構成比%
	山梨県	2	10.5%	1	1.0%	1	0.6%		0.0%		0.0%	4	0.9%
	新潟県		0.0%	2	2.1%	1	0.6%	1	1.5%		0.0%	4	0.9%
	静岡県(伊豆・焼津など)		0.0%	3	3.1%	1	0.6%		0.0%	1	1.1%	5	1.2%
	島根県(松江・出雲大社など)		0.0%		0.0%	1	0.6%	1	1.5%	2	2.2%	4	0.9%
	奈良県		0.0%	2	2.1%	1	0.6%	1	1.5%		0.0%	4	0.9%
	富山県(立山・黒部など)		0.0%	2	2.1%	2	1.3%		0.0%		0.0%	4	0.9%
	インドネシアバリ島		0.0%		0.0%	2	1.3%		0.0%	1	1.1%	3	0.7%
	カナダ		0.0%		0.0%	3	1.9%		0.0%		0.0%	3	0.7%
	ハワイ		0.0%		0.0%	3	1.9%		0.0%		0.0%	3	0.7%
	沖縄県		0.0%		0.0%		0.0%		0.0%	3	3.3%	3	0.7%
	九州地方		0.0%	1	1.0%	2	1.3%		0.0%		0.0%	3	0.7%
	香港		0.0%		0.0%	1	0.6%	1	1.5%	1	1.1%	3	0.7%
	香川県(小豆島・レオマワールドなど)		0.0%	2	2.1%	1	0.6%		0.0%		0.0%	3	0.7%
	高知県		0.0%	2	2.1%	1	0.6%		0.0%		0.0%	3	0.7%
	佐賀県		0.0%		0.0%	2	1.3%	1	1.5%		0.0%	3	0.7%
	四国地方		0.0%	1	1.0%	2	1.3%		0.0%		0.0%	3	0.7%
	栃木県(日光)		0.0%	1	1.0%		0.0%	1	1.5%	1	1.1%	3	0.7%
	福島県		0.0%		0.0%	1	0.6%		0.0%	2	2.2%	3	0.7%
	オーストラリア		0.0%	2	2.1%		0.0%		0.0%		0.0%	2	0.5%
	カンボジア(アンコールワットなど)		0.0%		0.0%		0.0%	1	1.5%	1	1.1%	2	0.5%
	シンガポール		0.0%		0.0%	2	1.3%		0.0%		0.0%	2	0.5%
	ドイツ		0.0%		0.0%		0.0%		0.0%	2	2.2%	2	0.5%
	ベトナム		0.0%	1	1.0%		0.0%		0.0%	1	1.1%	2	0.5%
	茨城県		0.0%	1	1.0%	1	0.6%		0.0%		0.0%	2	0.5%
	岡山県		0.0%	1	1.0%		0.0%		0.0%	1	1.1%	2	0.5%
	宮崎県		0.0%	1	1.0%		0.0%		0.0%	1	1.1%	2	0.5%
	群馬県(草津温泉など)	1	5.3%		0.0%		0.0%		0.0%	1	1.1%	2	0.5%
	三重県(伊勢神宮など)		0.0%	1	1.0%		0.0%		0.0%	1	1.1%	2	0.5%
	秋田県		0.0%		0.0%	1	0.6%	1	1.5%		0.0%	2	0.5%
	徳島県		0.0%	2	2.1%		0.0%		0.0%		0.0%	2	0.5%
	富士山		0.0%		0.0%		0.0%	1	1.5%	1	1.1%	2	0.5%
	イタリア		0.0%		0.0%	1	0.6%		0.0%		0.0%	1	0.2%
	エジプト		0.0%		0.0%	1	0.6%		0.0%		0.0%	1	0.2%
	オーストリア		0.0%		0.0%		0.0%		0.0%	1	1.1%	1	0.2%
	スロバキア		0.0%		0.0%		0.0%		0.0%	1	1.1%	1	0.2%
	チェコ		0.0%		0.0%		0.0%		0.0%	1	1.1%	1	0.2%
	ニュージーランド		0.0%		0.0%	1	0.6%		0.0%		0.0%	1	0.2%
	ノルウェー		0.0%		0.0%		0.0%		0.0%	1	1.1%	1	0.2%
	温泉地		0.0%		0.0%	1	0.6%		0.0%		0.0%	1	0.2%
	群馬県	1	5.3%		0.0%		0.0%		0.0%		0.0%	1	0.2%
	鳥取県(水木しげる記念館)		0.0%		0.0%		0.0%		0.0%	1	1.1%	1	0.2%
	北欧		0.0%		0.0%		0.0%		0.0%	1	1.1%	1	0.2%
	和歌山県		0.0%		0.0%	1	0.6%		0.0%		0.0%	1	0.2%
	合計	19	100.0%	96	100.0%	155	100.0%	66	100.0%	92	100.0%	428	100.0%

資料 12 クロス集計表(居住地別)つづき

県民による県外旅行の動向

	名護市		沖縄市		那覇市		宮古島市		石垣市		合計		
	n	構成比%	n	構成比%	n	構成比%	n	構成比%	n	構成比%	n	構成比%	
問5 活動内容 (県外旅行)	観光地めぐり	12	41.4%	57	46.3%	75	34.6%	25	28.1%	34	24.5%	203	34.0%
	保養・休養	4	13.8%	11	8.9%	30	13.8%	8	9.0%	15	10.8%	68	11.4%
	海水浴・マリンレジャー	0	0.0%	0	0.0%	0	0.0%	0	0.0%	2	1.4%	2	0.3%
	ダイビング・シュノーケリング	0	0.0%	0	0.0%	0	0.0%	0	0.0%	1	0.7%	1	0.2%
	ゴルフ	2	6.9%	2	1.6%	3	1.4%	1	1.1%	1	0.7%	9	1.5%
	釣り	0	0.0%	1	0.8%	0	0.0%	0	0.0%	1	0.7%	2	0.3%
	スパ・エステ	0	0.0%	0	0.0%	4	1.8%	3	3.4%	3	2.2%	10	1.7%
	キャンプ	0	0.0%	0	0.0%	0	0.0%	0	0.0%	0	0.0%	0	0.0%
	スポーツ大会等	0	0.0%	0	0.0%	3	1.4%	1	1.1%	4	2.9%	8	1.3%
	エコツアー	0	0.0%	2	1.6%	0	0.0%	0	0.0%	1	0.7%	3	0.5%
	イベント・伝統行事・祭	3	10.3%	8	6.5%	14	6.5%	3	3.4%	6	4.3%	34	5.7%
	ショッピング	3	10.3%	14	11.4%	23	10.6%	17	19.1%	17	12.2%	74	12.4%
	戦跡地参拝	1	3.4%	0	0.0%	0	0.0%	0	0.0%	0	0.0%	1	0.2%
	新婚旅行	0	0.0%	0	0.0%	0	0.0%	1	1.1%	1	0.7%	2	0.3%
	ウェディング(披露宴等)	1	3.4%	2	1.6%	5	2.3%	4	4.5%	7	5.0%	19	3.2%
	会議・研修	1	3.4%	11	8.9%	17	7.8%	6	6.7%	9	6.5%	44	7.4%
	仕事	0	0.0%	5	4.1%	11	5.1%	3	3.4%	6	4.3%	25	4.2%
帰省・親戚等訪問	1	3.4%	8	6.5%	17	7.8%	10	11.2%	21	15.1%	57	9.5%	
報奨旅行(社員旅行)	0	0.0%	1	0.8%	0	0.0%	0	0.0%	2	1.4%	3	0.5%	
その他	1	3.4%	1	0.8%	14	6.5%	7	7.9%	7	5.0%	30	5.0%	
無回答	0	0.0%	0	0.0%	1	0.5%	0	0.0%	1	0.7%	2	0.3%	

県民による県内旅行の動向

	名護市		沖縄市		那覇市		宮古島市		石垣市		合計			
	n	構成比%	n	構成比%	n	構成比%	n	構成比%	n	構成比%	n	構成比%		
問6 旅行の有無 (県内旅行)	宿泊旅行に行った	4	12.5%	19	14.0%	36	18.4%	29	40.3%	40	44.4%	128	24.3%	
	日帰り旅行に行った	4	12.5%	13	9.6%	28	14.3%	3	4.2%	7	7.8%	55	10.5%	
	宿泊、日帰り両方に行った	3	9.4%	38	27.9%	58	29.6%	17	23.6%	20	22.2%	136	25.9%	
	行かなかった	20	62.5%	66	48.5%	73	37.2%	23	31.9%	23	25.6%	205	39.0%	
	無回答	1	3.1%	0	0.0%	1	0.5%	0	0.0%	0	0.0%	2	0.4%	
問7 宿泊・観光・レク リエーション	1月～3月	1	11.1%	19	21.8%	19	14.4%	18	25.4%	13	18.8%	70	19.0%	
	4月～6月	4	44.4%	24	27.6%	39	29.5%	17	23.9%	14	20.3%	98	26.6%	
	7月～9月	3	33.3%	25	28.7%	48	36.4%	13	18.3%	19	27.5%	108	29.3%	
	10月～12月	1	11.1%	19	21.8%	26	19.7%	23	32.4%	23	33.3%	92	25.0%	
	宿泊・帰省 ・知人訪問 ・冠婚葬祭	1月～3月	1	100.0%	2	28.6%	6	20.0%	15	33.3%	21	36.8%	45	32.1%
		4月～6月	0	0.0%	3	42.9%	6	20.0%	10	22.2%	11	19.3%	30	21.4%
		7月～9月	0	0.0%	2	28.6%	14	46.7%	8	17.8%	14	24.6%	38	27.1%
		10月～12月	0	0.0%	0	0.0%	4	13.3%	12	26.7%	11	19.3%	27	19.3%
	宿泊・出張・業 務	1月～3月	1	50.0%	6	40.0%	8	19.0%	17	20.7%	25	26.9%	57	24.4%
		4月～6月	0	0.0%	1	6.7%	12	28.6%	16	19.5%	21	22.6%	50	21.4%
		7月～9月	1	50.0%	4	26.7%	11	26.2%	23	28.0%	21	22.6%	60	25.6%
		10月～12月	0	0.0%	4	26.7%	11	26.2%	26	31.7%	26	28.0%	67	28.6%
	日帰り・観光・レ クリエーション	1月～3月	5	19.2%	51	37.5%	41	24.3%	2	28.6%	8	17.0%	107	27.8%
		4月～6月	6	23.1%	28	20.6%	44	26.0%	2	28.6%	13	27.7%	93	24.2%
		7月～9月	9	34.6%	30	22.1%	53	31.4%	2	28.6%	16	34.0%	110	28.6%
		10月～12月	6	23.1%	27	19.9%	31	18.3%	1	14.3%	10	21.3%	75	19.5%
宿泊・帰省 ・知人訪問 ・冠婚葬祭	1月～3月	4	18.2%	3	23.1%	2	10.0%	8	33.3%	2	33.3%	19	22.4%	
	4月～6月	5	22.7%	4	30.8%	6	30.0%	6	25.0%	1	16.7%	22	25.9%	
	7月～9月	8	36.4%	2	15.4%	5	25.0%	7	29.2%	1	16.7%	23	27.1%	
	10月～12月	5	22.7%	4	30.8%	7	35.0%	3	12.5%	2	33.3%	21	24.7%	

資料 12 クロス集計表(居住地別)つづき

県民による県内旅行の動向

	名護市		沖縄市		那覇市		宮古島市		石垣市		合計			
	n	構成比%	n	構成比%	n	構成比%	n	構成比%	n	構成比%	n	構成比%		
問8 旅行の出発月 (県内宿泊)	1月	0	0.0%	5	8.6%	5	5.2%	1	2.1%	4	6.7%	15	5.6%	
	2月	0	0.0%	1	1.7%	4	4.2%	0	0.0%	1	1.7%	6	2.2%	
	3月	0	0.0%	2	3.4%	3	3.1%	4	8.5%	4	6.7%	13	4.8%	
	4月	1	11.1%	4	6.9%	5	5.2%	1	2.1%	4	6.7%	15	5.6%	
	5月	2	22.2%	3	5.2%	13	13.5%	4	8.5%	2	3.3%	24	8.9%	
	6月	1	11.1%	7	12.1%	4	4.2%	2	4.3%	5	8.3%	19	7.0%	
	7月	0	0.0%	4	6.9%	8	8.3%	5	10.6%	2	3.3%	19	7.0%	
	8月	2	22.2%	8	13.8%	14	14.6%	4	8.5%	8	13.3%	36	13.3%	
	9月	0	0.0%	8	13.8%	13	13.5%	4	8.5%	6	10.0%	31	11.5%	
	10月	0	0.0%	3	5.2%	3	3.1%	5	10.6%	5	8.3%	16	5.9%	
	11月	0	0.0%	4	6.9%	9	9.4%	3	6.4%	9	15.0%	25	9.3%	
	12月	1	11.1%	4	6.9%	9	9.4%	7	14.9%	3	5.0%	24	8.9%	
	無回答	2	22.2%	5	8.6%	6	6.3%	7	14.9%	7	11.7%	27	10.0%	
	問8 旅行の出発曜日 (県内宿泊)	月曜日	1	11.1%	3	5.2%	4	4.2%	1	2.1%	5	8.3%	14	5.2%
火曜日		0	0.0%	6	10.3%	6	6.3%	3	6.4%	1	1.7%	16	5.9%	
水曜日		0	0.0%	4	6.9%	6	6.3%	5	10.6%	2	3.3%	17	6.3%	
木曜日		1	11.1%	6	10.3%	8	8.3%	0	0.0%	8	13.3%	23	8.5%	
金曜日		3	33.3%	6	10.3%	16	16.7%	16	34.0%	17	28.3%	58	21.5%	
土曜日		2	22.2%	17	29.3%	39	40.6%	7	14.9%	13	21.7%	78	28.9%	
日曜日		0	0.0%	7	12.1%	7	7.3%	5	10.6%	2	3.3%	21	7.8%	
無回答		2	22.2%	9	15.5%	10	10.4%	10	21.3%	12	20.0%	43	15.9%	
問8 県内宿泊旅行の泊	1泊	6	66.7%	42	72.4%	67	69.8%	11	23.4%	16	26.7%	142	52.6%	
	2泊	1	11.1%	6	10.3%	16	16.7%	23	48.9%	15	25.0%	61	22.6%	
	3泊	0	0.0%	3	5.2%	6	6.3%	2	4.3%	12	20.0%	23	8.5%	
	4泊	0	0.0%	0	0.0%	0	0.0%	0	0.0%	4	6.7%	4	1.5%	
	5泊	0	0.0%	1	1.7%	0	0.0%	1	2.1%	1	1.7%	3	1.1%	
	6泊	0	0.0%	0	0.0%	1	1.0%	0	0.0%	1	1.7%	2	0.7%	
	7泊以上	0	0.0%	0	0.0%	0	0.0%	0	0.0%	6	10.0%	6	2.2%	
	無回答	2	22.2%	6	10.3%	6	6.3%	10	21.3%	5	8.3%	29	10.7%	
問9 同行者	1人	0	0.0%	2	3.4%	6	6.3%	13	27.7%	13	21.7%	34	12.6%	
	2人	0	0.0%	16	27.6%	25	26.0%	14	29.8%	16	26.7%	71	26.3%	
	3人	1	11.1%	4	6.9%	12	12.5%	4	8.5%	3	5.0%	24	8.9%	
	4人	3	33.3%	7	12.1%	16	16.7%	3	6.4%	7	11.7%	36	13.3%	
	5人	0	0.0%	2	3.4%	5	5.2%	2	4.3%	1	1.7%	10	3.7%	
	6人	0	0.0%	1	1.7%	4	4.2%	1	2.1%	5	8.3%	11	4.1%	
	7人以上	3	33.3%	20	34.5%	21	21.9%	5	10.6%	7	11.7%	56	20.7%	
	無回答	2	22.2%	6	10.3%	7	7.3%	5	10.6%	8	13.3%	28	10.4%	
	問9 子供	0人	2	50.0%	9	60.0%	19	37.3%	10	66.7%	11	45.8%	51	46.8%
		1人	1	25.0%	5	33.3%	16	31.4%	3	20.0%	8	33.3%	33	30.3%
2人		0	0.0%	1	6.7%	14	27.5%	2	13.3%	5	20.8%	22	20.2%	
3人		0	0.0%	0	0.0%	1	2.0%	0	0.0%	0	0.0%	1	0.9%	
4人以上		1	25.0%	0	0.0%	1	2.0%	0	0.0%	0	0.0%	2	1.8%	

資料 12 クロス集計表(居住地別)つづき

県民による県内旅行の動向

問10	訪問地	名護市		沖縄市		那覇市		宮古島市		石垣市		合計	
		n	構成比%	n	構成比%	n	構成比%	n	構成比%	n	構成比%	n	構成比%
	辺戸岬	0	0.0%	8	4.4%	9	3.9%	3	2.2%	7	3.8%	27	3.6%
	オクマビーチ	0	0.0%	4	2.2%	2	0.9%	0	0.0%	0	0.0%	6	0.8%
	比地大滝	0	0.0%	2	1.1%	3	1.3%	4	2.9%	4	2.2%	13	1.7%
	塩屋湾	1	6.3%	2	1.1%	3	1.3%	3	2.2%	8	4.3%	17	2.3%
	慶佐次湾のヒルギ林	1	6.3%	5	2.8%	3	1.3%	0	0.0%	0	0.0%	9	1.2%
	羽地内海	0	0.0%	4	2.2%	3	1.3%	5	3.6%	2	1.1%	14	1.9%
	古宇利島	0	0.0%	9	5.0%	13	5.7%	3	2.2%	6	3.3%	31	4.2%
	嵐山展望台	0	0.0%	1	0.6%	2	0.9%	0	0.0%	2	1.1%	5	0.7%
	今帰仁城跡	0	0.0%	7	3.9%	7	3.1%	1	0.7%	4	2.2%	19	2.5%
	備瀬	0	0.0%	0	0.0%	0	0.0%	0	0.0%	0	0.0%	0	0.0%
	伊江島	2	12.5%	0	0.0%	1	0.4%	1	0.7%	1	0.5%	5	0.7%
	海洋博公園(美ら海水族館)	1	6.3%	10	5.6%	20	8.8%	13	9.4%	15	8.2%	59	7.9%
	水納島	0	0.0%	2	1.1%	0	0.0%	0	0.0%	1	0.5%	3	0.4%
	瀬底島	0	0.0%	6	3.3%	2	0.9%	2	1.4%	3	1.6%	13	1.7%
	八重岳	0	0.0%	5	2.8%	1	0.4%	1	0.7%	1	0.5%	8	1.1%
	ナゴパインナップルパーク	0	0.0%	5	2.8%	6	2.6%	1	0.7%	3	1.6%	15	2.0%
	ネオパークオキナワ	0	0.0%	2	1.1%	6	2.6%	1	0.7%	0	0.0%	9	1.2%
	名護城公園	0	0.0%	3	1.7%	2	0.9%	1	0.7%	0	0.0%	6	0.8%
	カヌチャ	1	6.3%	5	2.8%	6	2.6%	0	0.0%	1	0.5%	13	1.7%
	名護バラダイス	0	0.0%	0	0.0%	0	0.0%	0	0.0%	0	0.0%	0	0.0%
	フセナビーチ	0	0.0%	4	2.2%	2	0.9%	0	0.0%	1	0.5%	7	0.9%
	万座ビーチ	0	0.0%	2	1.1%	1	0.4%	2	1.4%	0	0.0%	5	0.7%
	万座毛	0	0.0%	1	0.6%	2	0.9%	0	0.0%	2	1.1%	5	0.7%
	ムーンビーチ	0	0.0%	3	1.7%	8	3.5%	5	3.6%	2	1.1%	18	2.4%
	真栄田岬	0	0.0%	1	0.6%	2	0.9%	0	0.0%	1	0.5%	4	0.5%
	琉球村	0	0.0%	0	0.0%	2	0.9%	1	0.7%	1	0.5%	4	0.5%
	残波岬	0	0.0%	3	1.7%	3	1.3%	2	1.4%	0	0.0%	8	1.1%
	むら咲むら	0	0.0%	2	1.1%	4	1.8%	0	0.0%	1	0.5%	7	0.9%
	座喜味城跡	0	0.0%	2	1.1%	1	0.4%	0	0.0%	1	0.5%	4	0.5%
	東南植物楽園	0	0.0%	0	0.0%	0	0.0%	0	0.0%	0	0.0%	0	0.0%
	沖縄市(コザ市街地)	0	0.0%	1	0.6%	0	0.0%	2	1.4%	3	1.6%	6	0.8%
	沖縄こどもの国	1	6.3%	2	1.1%	2	0.9%	2	1.4%	3	1.6%	10	1.3%
	伊計島	0	0.0%	4	2.2%	5	2.2%	1	0.7%	1	0.5%	11	1.5%
	勝連城跡	0	0.0%	0	0.0%	0	0.0%	0	0.0%	0	0.0%	0	0.0%
	津堅島	0	0.0%	0	0.0%	0	0.0%	0	0.0%	0	0.0%	0	0.0%
	中城城跡	0	0.0%	1	0.6%	2	0.9%	0	0.0%	1	0.5%	4	0.5%
	北谷・アメリカンビレッジ	1	6.3%	0	0.0%	4	1.8%	5	3.6%	6	3.3%	16	2.1%
	コンベンションセンター	0	0.0%	0	0.0%	0	0.0%	3	2.2%	3	1.6%	6	0.8%
	国立劇場おきなわ	0	0.0%	1	0.6%	0	0.0%	1	0.7%	1	0.5%	3	0.4%
	DFSギャラリー	0	0.0%	0	0.0%	0	0.0%	0	0.0%	0	0.0%	0	0.0%
	国際通り	0	0.0%	1	0.6%	3	1.3%	15	10.9%	20	10.9%	39	5.2%
	首里城	0	0.0%	1	0.6%	2	0.9%	3	2.2%	11	6.0%	17	2.3%
	平和通り	0	0.0%	0	0.0%	1	0.4%	7	5.1%	12	6.5%	20	2.7%
	壺屋	0	0.0%	0	0.0%	0	0.0%	1	0.7%	4	2.2%	5	0.7%
	あしびなー	0	0.0%	2	1.1%	1	0.4%	2	1.4%	4	2.2%	9	1.2%
	美々ビーチ	0	0.0%	0	0.0%	3	1.3%	1	0.7%	1	0.5%	5	0.7%
	琉球ガラス村	0	0.0%	2	1.1%	1	0.4%	0	0.0%	1	0.5%	4	0.5%
	ひめゆりの塔	0	0.0%	2	1.1%	2	0.9%	1	0.7%	3	1.6%	8	1.1%
	糸満観光農園	0	0.0%	0	0.0%	0	0.0%	0	0.0%	0	0.0%	0	0.0%
	平和祈念公園	0	0.0%	2	1.1%	4	1.8%	1	0.7%	4	2.2%	11	1.5%
	おきなわワールド	1	6.3%	0	0.0%	2	0.9%	0	0.0%	2	1.1%	5	0.7%
	久高島	0	0.0%	2	1.1%	0	0.0%	0	0.0%	0	0.0%	2	0.3%
	斎場御嶽	1	6.3%	3	1.7%	1	0.4%	2	1.4%	1	0.5%	8	1.1%
	あざまサンサンビーチ	1	6.3%	3	1.7%	0	0.0%	0	0.0%	0	0.0%	4	0.5%
	与那覇前浜ビーチ	0	0.0%	1	0.6%	1	0.4%	1	0.7%	0	0.0%	3	0.4%
	うえのドイツ文化村	0	0.0%	1	0.6%	1	0.4%	3	2.2%	1	0.5%	6	0.8%
	宮古島海宝館	0	0.0%	0	0.0%	0	0.0%	0	0.0%	0	0.0%	0	0.0%
	東平安名埼	0	0.0%	1	0.6%	2	0.9%	4	2.9%	0	0.0%	7	0.9%
	吉野海岸	0	0.0%	0	0.0%	0	0.0%	1	0.7%	0	0.0%	1	0.1%
	宮古島市	0	0.0%	0	0.0%	0	0.0%	0	0.0%	0	0.0%	0	0.0%
	池間島	0	0.0%	1	0.6%	1	0.4%	3	2.2%	0	0.0%	5	0.7%
	砂山ビーチ	0	0.0%	2	1.1%	0	0.0%	2	1.4%	0	0.0%	4	0.5%
	伊良部島	0	0.0%	1	0.6%	1	0.4%	1	0.7%	0	0.0%	3	0.4%
	平久保崎	0	0.0%	0	0.0%	3	1.3%	0	0.0%	0	0.0%	3	0.4%
	玉取崎展望台	0	0.0%	0	0.0%	4	1.8%	0	0.0%	0	0.0%	4	0.5%

資料 12 クロス集計表(居住地別)つづき

県民による県内旅行の動向

問10	訪問地	名護市		沖縄市		那覇市		宮古島市		石垣市		合計	
		n	構成比%	n	構成比%	n	構成比%	n	構成比%	n	構成比%	n	構成比%
	米原ビーチ	0	0.0%	0	0.0%	1	0.4%	0	0.0%	0	0.0%	1	0.1%
	川平湾	0	0.0%	1	0.6%	5	2.2%	1	0.7%	0	0.0%	7	0.9%
	底地ビーチ	0	0.0%	0	0.0%	0	0.0%	0	0.0%	0	0.0%	0	0.0%
	バナナ公園(バナナ岳)	0	0.0%	1	0.6%	4	1.8%	1	0.7%	0	0.0%	6	0.8%
	竜宮城鍾乳洞	0	0.0%	0	0.0%	0	0.0%	0	0.0%	0	0.0%	0	0.0%
	宮良川	0	0.0%	1	0.6%	1	0.4%	0	0.0%	0	0.0%	2	0.3%
	石垣市	0	0.0%	3	1.7%	9	3.9%	3	2.2%	1	0.5%	16	2.1%
	竹富島	0	0.0%	1	0.6%	2	0.9%	1	0.7%	1	0.5%	5	0.7%
	黒島	0	0.0%	1	0.6%	1	0.4%	0	0.0%	1	0.5%	3	0.4%
	小浜島	0	0.0%	1	0.6%	0	0.0%	1	0.7%	3	1.6%	5	0.7%
	由布島	0	0.0%	1	0.6%	1	0.4%	0	0.0%	1	0.5%	3	0.4%
	ピナイサーラの滝	0	0.0%	0	0.0%	0	0.0%	0	0.0%	0	0.0%	0	0.0%
	星砂の浜	0	0.0%	0	0.0%	0	0.0%	1	0.7%	1	0.5%	2	0.3%
	浦内川	0	0.0%	0	0.0%	1	0.4%	0	0.0%	1	0.5%	2	0.3%
	マリユドゥの滝、カンピレーの滝	0	0.0%	0	0.0%	0	0.0%	0	0.0%	0	0.0%	0	0.0%
	久米島	1	6.3%	3	1.7%	2	0.9%	0	0.0%	1	0.5%	7	0.9%
	仲間川	0	0.0%	0	0.0%	0	0.0%	0	0.0%	0	0.0%	0	0.0%
	伊平屋島	0	0.0%	2	1.1%	0	0.0%	0	0.0%	0	0.0%	2	0.3%
	伊是名島	0	0.0%	0	0.0%	3	1.3%	0	0.0%	0	0.0%	3	0.4%
	浜比嘉島	0	0.0%	1	0.6%	0	0.0%	0	0.0%	0	0.0%	1	0.1%
	瀬長島	0	0.0%	0	0.0%	0	0.0%	0	0.0%	0	0.0%	0	0.0%
	渡名喜島	0	0.0%	0	0.0%	0	0.0%	0	0.0%	0	0.0%	0	0.0%
	渡嘉敷島	0	0.0%	0	0.0%	2	0.9%	0	0.0%	0	0.0%	2	0.3%
	粟国島	0	0.0%	1	0.6%	1	0.4%	0	0.0%	0	0.0%	2	0.3%
	座間味島	0	0.0%	0	0.0%	0	0.0%	0	0.0%	0	0.0%	0	0.0%
	安慶名島	0	0.0%	0	0.0%	0	0.0%	0	0.0%	0	0.0%	0	0.0%
	安室島	0	0.0%	0	0.0%	0	0.0%	0	0.0%	0	0.0%	0	0.0%
	屋嘉比島	0	0.0%	0	0.0%	0	0.0%	0	0.0%	0	0.0%	0	0.0%
	阿嘉島	1	6.3%	0	0.0%	0	0.0%	0	0.0%	0	0.0%	1	0.1%
	多良間島	0	0.0%	0	0.0%	0	0.0%	1	0.7%	0	0.0%	1	0.1%
	水納島(多良間村)	0	0.0%	0	0.0%	0	0.0%	0	0.0%	0	0.0%	0	0.0%
	新城島	0	0.0%	0	0.0%	0	0.0%	0	0.0%	0	0.0%	0	0.0%
	波照間島	0	0.0%	2	1.1%	1	0.4%	0	0.0%	1	0.5%	4	0.5%
	鳩間島	0	0.0%	0	0.0%	0	0.0%	0	0.0%	1	0.5%	1	0.1%
	与那国島	0	0.0%	0	0.0%	0	0.0%	0	0.0%	0	0.0%	0	0.0%
	南大東島	0	0.0%	0	0.0%	0	0.0%	0	0.0%	0	0.0%	0	0.0%
	北大東島	0	0.0%	0	0.0%	0	0.0%	0	0.0%	0	0.0%	0	0.0%
	その他(記述)	1	6.3%	11	6.1%	18	7.9%	4	2.9%	7	3.8%	41	5.5%
	無回答	2	12.5%	18	10.0%	16	7.0%	14	10.1%	16	8.7%	66	8.8%
問11	活動内容												
	(県内宿泊旅行)	6	31.6%	23	17.4%	34	14.3%	21	18.4%	20	13.2%	104	15.9%
	観光地めぐり	1	5.3%	20	15.2%	40	16.8%	5	4.4%	7	4.6%	73	11.1%
	保養・休養	1	5.3%	2	1.5%	15	6.3%	2	1.8%	1	0.7%	21	3.2%
	海水浴・マリンスポーツ	0	0.0%	1	0.8%	4	1.7%	0	0.0%	0	0.0%	5	0.8%
	ダイビング・シュノーケリング	0	0.0%	5	3.8%	7	2.9%	2	1.8%	2	1.3%	16	2.4%
	ゴルフ	0	0.0%	2	1.5%	2	0.8%	0	0.0%	0	0.0%	4	0.6%
	釣り	0	0.0%	7	5.3%	14	5.9%	1	0.9%	3	2.0%	25	3.8%
	キャンプ、バーベキュー	0	0.0%	0	0.0%	1	0.4%	6	5.3%	5	3.3%	12	1.8%
	スポーツ大会等	0	0.0%	3	2.3%	8	3.4%	4	3.5%	8	5.3%	23	3.5%
	イベント・伝統行事・祭	0	0.0%	2	1.5%	2	0.8%	1	0.9%	2	1.3%	7	1.1%
	戦跡地参拝	2	10.5%	3	2.3%	8	3.4%	16	14.0%	23	15.1%	52	7.9%
	ショッピング	0	0.0%	2	1.5%	5	2.1%	0	0.0%	0	0.0%	7	1.1%
	カヌー、トレッキング	0	0.0%	0	0.0%	0	0.0%	0	0.0%	0	0.0%	0	0.0%
	新婚旅行	0	0.0%	1	0.8%	2	0.8%	3	2.6%	7	4.6%	13	2.0%
	ウェディング(披露宴等)	0	0.0%	9	6.8%	0	0.0%	8	7.0%	11	7.2%	28	4.3%
	会議・研修	0	0.0%	1	0.8%	3	1.3%	6	5.3%	4	2.6%	14	2.1%
	仕事	0	0.0%	5	3.8%	10	4.2%	6	5.3%	15	9.9%	36	5.5%
	帰省・親戚等訪問	0	0.0%	1	0.8%	1	0.4%	0	0.0%	0	0.0%	2	0.3%
	ホエールウォッチング	0	0.0%	0	0.0%	1	0.4%	0	0.0%	0	0.0%	1	0.2%
	バードウォッチング	0	0.0%	1	0.8%	6	2.5%	2	1.8%	5	3.3%	14	2.1%
	スパ・エステ	0	0.0%	0	0.0%	1	0.4%	0	0.0%	0	0.0%	1	0.2%
	報奨旅行(社員旅行)	3	15.8%	4	3.0%	13	5.5%	7	6.1%	11	7.2%	38	5.8%
	グルメ(食べ歩きなど)	0	0.0%	0	0.0%	0	0.0%	0	0.0%	1	0.7%	1	0.2%
	味覚狩り(みかん、ぶどう等)	1	5.3%	5	3.8%	6	2.5%	2	1.8%	7	4.6%	21	3.2%
	その他	5	26.3%	35	26.5%	55	23.1%	22	19.3%	20	13.2%	137	20.9%
	無回答												

資料 12 クロス集計表(居住地別)つづき

県民による県内旅行の動向

		名護市		沖縄市		那覇市		宮古島市		石垣市		合計	
		n	構成比%	n	構成比%	n	構成比%	n	構成比%	n	構成比%	n	構成比%
問12	旅行形態	4	44.4%	14	24.1%	10	10.4%	6	12.8%	5	8.3%	39	14.4%
	(県内宿泊旅行)	0	0.0%	2	3.4%	1	1.0%	2	4.3%	2	3.3%	7	2.6%
	観光つきのパッケージ旅行	0	0.0%	4	6.9%	6	6.3%	13	27.7%	4	6.7%	27	10.0%
	フリープラン型パッケージ旅行	3	33.3%	29	50.0%	73	76.0%	20	42.6%	43	71.7%	168	62.2%
	個人旅行	2	22.2%	9	15.5%	6	6.3%	6	12.8%	6	10.0%	29	10.7%
問13	申込み方法	2	28.6%	8	15.1%	14	17.1%	22	53.7%	21	36.8%	67	27.9%
	(県内宿泊旅行)	4	57.1%	23	43.4%	30	36.6%	5	12.2%	14	24.6%	76	31.7%
	電話で申し込み	0	0.0%	9	17.0%	23	28.0%	9	22.0%	14	24.6%	55	22.9%
	インターネットで申込	1	14.3%	13	24.5%	15	18.3%	5	12.2%	8	14.0%	42	17.5%
	その他	0	0.0%	0	0.0%	0	0.0%	0	0.0%	0	0.0%	0	0.0%
問14	交通手段	4	33.3%	40	54.8%	67	50.0%	6	6.6%	12	7.3%	129	27.2%
	(県内宿泊旅行)	3	25.0%	3	4.1%	11	8.2%	15	16.5%	21	12.8%	53	11.2%
	レンタカー	0	0.0%	2	2.7%	7	5.2%	8	8.8%	12	7.3%	29	6.1%
	知人の車	0	0.0%	2	2.7%	8	6.0%	20	22.0%	41	25.0%	71	15.0%
	モノレール	1	8.3%	0	0.0%	2	1.5%	5	5.5%	10	6.1%	18	3.8%
	路線バス	0	0.0%	5	6.8%	6	4.5%	3	3.3%	3	1.8%	17	3.6%
	観光バス	1	8.3%	4	5.5%	8	6.0%	14	15.4%	23	14.0%	50	10.5%
	タクシー	0	0.0%	0	0.0%	0	0.0%	0	0.0%	1	0.6%	1	0.2%
	オートバイ	0	0.0%	1	1.4%	0	0.0%	0	0.0%	1	0.6%	2	0.4%
	自転車	0	0.0%	1	1.4%	12	9.0%	13	14.3%	32	19.5%	58	12.2%
	航空機	1	8.3%	4	5.5%	7	5.2%	0	0.0%	5	3.0%	17	3.6%
	船	0	0.0%	9	12.3%	2	1.5%	4	4.4%	1	0.6%	16	3.4%
	その他	2	16.7%	2	2.7%	4	3.0%	3	3.3%	2	1.2%	13	2.7%
問15	宿泊施設	6	66.7%	38	59.4%	60	57.7%	37	68.5%	45	57.7%	186	60.2%
	ホテル	1	11.1%	10	15.6%	20	19.2%	1	1.9%	3	3.8%	35	11.3%
	民宿・ペンション	0	0.0%	1	1.6%	2	1.9%	0	0.0%	0	0.0%	3	1.0%
	公的施設(国民宿舎等)	0	0.0%	2	3.1%	1	1.0%	1	1.9%	4	5.1%	8	2.6%
	リゾートマンション(会員制等)	0	0.0%	3	4.7%	6	5.8%	1	1.9%	3	3.8%	13	4.2%
	保養所・研修所(従業員用等)	0	0.0%	1	1.6%	0	0.0%	0	0.0%	0	0.0%	1	0.3%
	別荘	0	0.0%	1	1.6%	2	1.9%	0	0.0%	0	0.0%	3	1.0%
	キャンプ場・オートキャンプ場	0	0.0%	2	3.1%	5	4.8%	7	13.0%	16	20.5%	30	9.7%
	親戚、知人宅	0	0.0%	0	0.0%	3	2.9%	1	1.9%	5	6.4%	9	2.9%
	その他	2	22.2%	6	9.4%	5	4.8%	6	11.1%	2	2.6%	21	6.8%
問16	出発月	0	0.0%	3	5.9%	7	8.0%	0	0.0%	0	0.0%	10	5.2%
	(県内日帰り旅行)	0	0.0%	1	2.0%	5	5.7%	0	0.0%	2	7.4%	8	4.1%
	1月	0	0.0%	4	7.8%	6	6.9%	1	5.0%	1	3.7%	12	6.2%
	2月	0	0.0%	2	3.9%	1	1.1%	0	0.0%	2	7.4%	5	2.6%
	3月	2	25.0%	7	13.7%	15	17.2%	1	5.0%	3	11.1%	28	14.5%
	4月	0	0.0%	7	13.7%	5	5.7%	2	10.0%	2	7.4%	16	8.3%
	5月	0	0.0%	3	5.9%	6	6.9%	1	5.0%	1	3.7%	11	5.7%
	6月	0	0.0%	7	13.7%	15	17.2%	2	10.0%	7	25.9%	31	16.1%
	7月	0	0.0%	5	9.8%	4	4.6%	1	5.0%	2	7.4%	12	6.2%
	8月	2	25.0%	1	2.0%	4	4.6%	1	5.0%	2	7.4%	10	5.2%
	9月	0	0.0%	2	3.9%	1	1.1%	2	10.0%	2	7.4%	7	3.6%
	10月	1	12.5%	3	5.9%	4	4.6%	1	5.0%	2	7.4%	11	5.7%
	11月	3	37.5%	6	11.8%	14	16.1%	8	40.0%	1	3.7%	32	16.6%
	12月	0	0.0%	5	9.8%	7	8.0%	1	5.0%	3	11.1%	16	8.3%
出発曜日	0	0.0%	3	5.9%	5	5.7%	1	5.0%	4	14.8%	13	6.7%	
(県内日帰り旅行)	0	0.0%	5	9.8%	6	6.9%	2	10.0%	3	11.1%	16	8.3%	
月曜日	1	12.5%	3	5.9%	1	1.1%	0	0.0%	1	3.7%	6	3.1%	
火曜日	0	0.0%	3	5.9%	5	5.7%	2	10.0%	4	14.8%	14	7.3%	
水曜日	1	12.5%	16	31.4%	28	32.2%	6	30.0%	5	18.5%	56	29.0%	
木曜日	0	0.0%	0	0.0%	0	0.0%	0	0.0%	0	0.0%	0	0.0%	
金曜日	0	0.0%	0	0.0%	0	0.0%	0	0.0%	0	0.0%	0	0.0%	
土曜日	6	75.0%	16	31.4%	35	40.2%	8	40.0%	7	25.9%	72	37.3%	
日曜日	0	0.0%	0	0.0%	0	0.0%	0	0.0%	0	0.0%	0	0.0%	
無回答	0	0.0%	0	0.0%	0	0.0%	0	0.0%	0	0.0%	0	0.0%	

資料 12 クロス集計表(居住地別)つづき

県民による県内旅行の動向

		名護市		沖繩市		那覇市		宮古島市		石垣市		合計			
		n	構成比%	n	構成比%	n	構成比%	n	構成比%	n	構成比%	n	構成比%		
問17	同行者	1人	0	0.0%	1	2.0%	5	5.7%	7	35.0%	10	37.0%	23	11.9%	
		2人	3	37.5%	13	25.5%	23	26.4%	2	10.0%	8	29.6%	49	25.4%	
		3人	1	12.5%	8	15.7%	20	23.0%	2	10.0%	2	7.4%	33	17.1%	
		4人	1	12.5%	6	11.8%	15	17.2%	2	10.0%	3	11.1%	27	14.0%	
		5人	0	0.0%	2	3.9%	5	5.7%	0	0.0%	0	0.0%	7	3.6%	
		6人	0	0.0%	3	5.9%	2	2.3%	0	0.0%	0	0.0%	5	2.6%	
		7人以上	1	12.5%	13	25.5%	6	6.9%	0	0.0%	2	7.4%	22	11.4%	
		無回答	2	25.0%	5	9.8%	11	12.6%	7	35.0%	2	7.4%	27	14.0%	
		子供	0人	4	66.7%	41	89.1%	54	70.1%	12	92.3%	21	84.0%	132	79.0%
			1人	2	33.3%	2	4.3%	15	19.5%	0	0.0%	4	16.0%	23	13.8%
2人	0		0.0%	1	2.2%	6	7.8%	1	7.7%	0	0.0%	8	4.8%		
3人	0		0.0%	1	2.2%	1	1.3%	0	0.0%	0	0.0%	2	1.2%		
4人以上	0		0.0%	1	2.2%	1	1.3%	0	0.0%	0	0.0%	2	1.2%		
問18	訪問地	辺戸岬	0	0.0%	6	2.7%	3	1.2%	0	0.0%	1	1.4%	10	1.6%	
		オクマビーチ	0	0.0%	3	1.3%	5	2.0%	0	0.0%	0	0.0%	8	1.3%	
		比地大滝	0	0.0%	4	1.8%	6	2.4%	0	0.0%	0	0.0%	10	1.6%	
		塩屋湾	0	0.0%	6	2.7%	2	0.8%	0	0.0%	0	0.0%	8	1.3%	
		慶佐次湾のヒルギ林	0	0.0%	6	2.7%	3	1.2%	0	0.0%	1	1.4%	10	1.6%	
		羽地内海	0	0.0%	5	2.2%	3	1.2%	0	0.0%	1	1.4%	9	1.5%	
		古宇利島	2	4.7%	12	5.3%	11	4.3%	0	0.0%	3	4.3%	28	4.5%	
		嵐山展望台	0	0.0%	4	1.8%	2	0.8%	0	0.0%	1	1.4%	7	1.1%	
		今帰仁城跡	3	7.0%	6	2.7%	7	2.8%	1	3.6%	1	1.4%	18	2.9%	
		備瀬	0	0.0%	5	2.2%	1	0.4%	0	0.0%	1	1.4%	7	1.1%	
		伊江島	0	0.0%	7	3.1%	4	1.6%	0	0.0%	1	1.4%	12	1.9%	
		海洋博公園(美ら海水族館)	4	9.3%	11	4.9%	23	9.1%	1	3.6%	3	4.3%	42	6.8%	
		水納島	0	0.0%	1	0.4%	0	0.0%	0	0.0%	0	0.0%	1	0.2%	
		瀬底島	1	2.3%	5	2.2%	4	1.6%	0	0.0%	0	0.0%	10	1.6%	
		八重岳	0	0.0%	8	3.5%	5	2.0%	0	0.0%	0	0.0%	13	2.1%	
		ナゴパイナップルパーク	0	0.0%	5	2.2%	9	3.6%	0	0.0%	3	4.3%	17	2.7%	
		ネオパークオキナワ	0	0.0%	1	0.4%	6	2.4%	0	0.0%	0	0.0%	7	1.1%	
		名護城公園	0	0.0%	4	1.8%	1	0.4%	0	0.0%	0	0.0%	5	0.8%	
		カヌチャ	1	2.3%	3	1.3%	2	0.8%	0	0.0%	0	0.0%	6	1.0%	
		名護パラダイス	0	0.0%	0	0.0%	0	0.0%	0	0.0%	0	0.0%	0	0.0%	
		ブセナビーチ	0	0.0%	2	0.9%	2	0.8%	0	0.0%	0	0.0%	4	0.6%	
		万座ビーチ	1	2.3%	2	0.9%	1	0.4%	0	0.0%	0	0.0%	4	0.6%	
		万座毛	1	2.3%	3	1.3%	4	1.6%	0	0.0%	0	0.0%	8	1.3%	
		ムーンビーチ	2	4.7%	7	3.1%	17	6.7%	3	10.7%	1	1.4%	30	4.8%	
		真栄田岬	0	0.0%	3	1.3%	3	1.2%	0	0.0%	0	0.0%	6	1.0%	
		琉球村	0	0.0%	2	0.9%	3	1.2%	0	0.0%	0	0.0%	5	0.8%	
		残波岬	1	2.3%	5	2.2%	6	2.4%	0	0.0%	1	1.4%	13	2.1%	
		むらむら	0	0.0%	7	3.1%	3	1.2%	0	0.0%	0	0.0%	10	1.6%	
		座喜味城跡	0	0.0%	2	0.9%	4	1.6%	0	0.0%	0	0.0%	6	1.0%	
		東南植物楽園	1	2.3%	3	1.3%	2	0.8%	0	0.0%	0	0.0%	6	1.0%	
		沖繩市(ゴザ市街地)	0	0.0%	1	0.4%	3	1.2%	0	0.0%	1	1.4%	5	0.8%	
		沖繩こどもの国	3	7.0%	3	1.3%	9	3.6%	0	0.0%	1	1.4%	16	2.6%	
		伊計島	1	2.3%	9	4.0%	4	1.6%	1	3.6%	0	0.0%	15	2.4%	
		勝連城跡	0	0.0%	4	1.8%	2	0.8%	0	0.0%	0	0.0%	6	1.0%	
		津堅島	0	0.0%	0	0.0%	2	0.8%	0	0.0%	1	1.4%	3	0.5%	
		中城城跡	0	0.0%	1	0.4%	0	0.0%	0	0.0%	0	0.0%	1	0.2%	
		北谷・アメリカンビレッジ	4	9.3%	4	1.8%	7	2.8%	0	0.0%	0	0.0%	15	2.4%	
		コンベンションセンター	0	0.0%	2	0.9%	2	0.8%	1	3.6%	2	2.9%	7	1.1%	
		国立劇場おきなわ	1	2.3%	1	0.4%	0	0.0%	1	3.6%	0	0.0%	3	0.5%	
		DFSギャラリー	1	2.3%	0	0.0%	2	0.8%	0	0.0%	1	1.4%	4	0.6%	
		国際通り	3	7.0%	4	1.8%	5	2.0%	3	10.7%	3	4.3%	18	2.9%	
		首里城	0	0.0%	4	1.8%	2	0.8%	1	3.6%	2	2.9%	9	1.5%	
		平和通り	3	7.0%	3	1.3%	3	1.2%	0	0.0%	1	1.4%	10	1.6%	
		壺屋	1	2.3%	1	0.4%	2	0.8%	1	3.6%	0	0.0%	5	0.8%	
		あしびなー	1	2.3%	3	1.3%	4	1.6%	0	0.0%	1	1.4%	9	1.5%	
		美々ビーチ	0	0.0%	1	0.4%	3	1.2%	0	0.0%	0	0.0%	4	0.6%	
		琉球ガラス村	0	0.0%	1	0.4%	1	0.4%	0	0.0%	0	0.0%	2	0.3%	
		ひめゆりの塔	1	2.3%	4	1.8%	2	0.8%	1	3.6%	0	0.0%	8	1.3%	
		平和祈念公園	0	0.0%	4	1.8%	3	1.2%	0	0.0%	0	0.0%	7	1.1%	
		糸満観光農園	1	2.3%	6	2.7%	3	1.2%	0	0.0%	0	0.0%	10	1.6%	
おきなわワールド	2	4.7%	1	0.4%	4	1.6%	0	0.0%	0	0.0%	7	1.1%			
久高島	0	0.0%	0	0.0%	0	0.0%	0	0.0%	0	0.0%	0	0.0%			
齋場御嶽	2	4.7%	4	1.8%	5	2.0%	0	0.0%	0	0.0%	11	1.8%			
あざまサンサンビーチ	0	0.0%	1	0.4%	3	1.2%	0	0.0%	0	0.0%	4	0.6%			
与那覇前浜ビーチ	0	0.0%	0	0.0%	1	0.4%	0	0.0%	0	0.0%	1	0.2%			

資料 12 クロス集計表(居住地別)つづき

県民による県内旅行の動向

問18	訪問地	名護市		沖縄市		那覇市		宮古島市		石垣市		合計	
		n	構成比%	n	構成比%	n	構成比%	n	構成比%	n	構成比%	n	構成比%
	うえのドイツ文化村	0	0.0%	1	0.4%	2	0.8%	0	0.0%	0	0.0%	3	0.5%
	宮古島海宝館	0	0.0%	0	0.0%	0	0.0%	0	0.0%	0	0.0%	0	0.0%
	東平安名崎	0	0.0%	0	0.0%	0	0.0%	0	0.0%	0	0.0%	0	0.0%
	吉野海岸	0	0.0%	0	0.0%	0	0.0%	0	0.0%	0	0.0%	0	0.0%
	宮古島市	0	0.0%	2	0.9%	2	0.8%	0	0.0%	0	0.0%	4	0.6%
	池間島	0	0.0%	0	0.0%	0	0.0%	0	0.0%	0	0.0%	0	0.0%
	砂山ビーチ	0	0.0%	1	0.4%	0	0.0%	0	0.0%	0	0.0%	1	0.2%
	伊良部島	0	0.0%	0	0.0%	0	0.0%	1	3.6%	0	0.0%	1	0.2%
	平久保崎	0	0.0%	0	0.0%	0	0.0%	0	0.0%	3	4.3%	3	0.5%
	玉取崎展望台	0	0.0%	0	0.0%	0	0.0%	0	0.0%	2	2.9%	2	0.3%
	米原ビーチ	0	0.0%	0	0.0%	0	0.0%	0	0.0%	2	2.9%	2	0.3%
	川平湾	0	0.0%	0	0.0%	0	0.0%	0	0.0%	2	2.9%	2	0.3%
	底地ビーチ	0	0.0%	0	0.0%	0	0.0%	0	0.0%	2	2.9%	2	0.3%
	パンナ公園(パンナ岳)	0	0.0%	0	0.0%	0	0.0%	0	0.0%	4	5.8%	4	0.6%
	竜宮城鍾乳洞	0	0.0%	0	0.0%	0	0.0%	0	0.0%	0	0.0%	0	0.0%
	宮良川	0	0.0%	0	0.0%	0	0.0%	0	0.0%	0	0.0%	0	0.0%
	石垣市	0	0.0%	1	0.4%	0	0.0%	0	0.0%	1	1.4%	2	0.3%
	竹富島	0	0.0%	1	0.4%	0	0.0%	0	0.0%	6	8.7%	7	1.1%
	黒島	0	0.0%	0	0.0%	0	0.0%	0	0.0%	4	5.8%	4	0.6%
	小浜島	0	0.0%	0	0.0%	0	0.0%	0	0.0%	1	1.4%	1	0.2%
	由布島	0	0.0%	0	0.0%	0	0.0%	0	0.0%	0	0.0%	0	0.0%
	ピナイサーラの滝	0	0.0%	0	0.0%	0	0.0%	0	0.0%	0	0.0%	0	0.0%
	星砂の浜	0	0.0%	0	0.0%	0	0.0%	0	0.0%	0	0.0%	0	0.0%
	浦内川	0	0.0%	0	0.0%	0	0.0%	0	0.0%	0	0.0%	0	0.0%
	マリユドウの滝、カンピレーの滝	0	0.0%	0	0.0%	0	0.0%	0	0.0%	0	0.0%	0	0.0%
	仲間川	0	0.0%	2	0.9%	1	0.4%	0	0.0%	1	1.4%	4	0.6%
	久米島	0	0.0%	0	0.0%	0	0.0%	0	0.0%	1	1.4%	1	0.2%
	伊平屋島	0	0.0%	0	0.0%	0	0.0%	0	0.0%	0	0.0%	0	0.0%
	伊是名島	0	0.0%	0	0.0%	1	0.4%	0	0.0%	0	0.0%	1	0.2%
	浜比嘉島	0	0.0%	0	0.0%	0	0.0%	0	0.0%	0	0.0%	0	0.0%
	瀬長島	0	0.0%	0	0.0%	1	0.4%	0	0.0%	0	0.0%	1	0.2%
	渡名喜島	0	0.0%	0	0.0%	0	0.0%	0	0.0%	0	0.0%	0	0.0%
	渡嘉敷島	0	0.0%	0	0.0%	4	1.6%	0	0.0%	0	0.0%	4	0.6%
	粟国島	0	0.0%	0	0.0%	0	0.0%	0	0.0%	0	0.0%	0	0.0%
	座間味島	0	0.0%	0	0.0%	1	0.4%	0	0.0%	0	0.0%	1	0.2%
	安慶名島	0	0.0%	0	0.0%	0	0.0%	0	0.0%	0	0.0%	0	0.0%
	安室島	0	0.0%	0	0.0%	0	0.0%	0	0.0%	0	0.0%	0	0.0%
	屋嘉比島	0	0.0%	0	0.0%	0	0.0%	0	0.0%	0	0.0%	0	0.0%
	阿嘉島	0	0.0%	1	0.4%	3	1.2%	0	0.0%	0	0.0%	4	0.6%
	多良間島	0	0.0%	0	0.0%	0	0.0%	0	0.0%	0	0.0%	0	0.0%
	水納島(多良間村)	0	0.0%	1	0.4%	0	0.0%	0	0.0%	0	0.0%	1	0.2%
	新城島	0	0.0%	0	0.0%	0	0.0%	0	0.0%	1	1.4%	1	0.2%
	波照間島	0	0.0%	0	0.0%	0	0.0%	0	0.0%	0	0.0%	0	0.0%
	鳩間島	0	0.0%	0	0.0%	0	0.0%	0	0.0%	0	0.0%	0	0.0%
	与那国島	0	0.0%	0	0.0%	0	0.0%	0	0.0%	0	0.0%	0	0.0%
	南大東島	0	0.0%	0	0.0%	0	0.0%	0	0.0%	0	0.0%	0	0.0%
	北大東島	0	0.0%	0	0.0%	0	0.0%	0	0.0%	0	0.0%	0	0.0%
	その他(記述)	1	2.3%	5	2.2%	14	5.5%	3	10.7%	1	1.4%	24	3.9%
	無回答	1	2.3%	11	4.9%	10	4.0%	10	35.7%	7	10.1%	39	6.3%

資料 12 クロス集計表(居住地別)つづき

県民による県内旅行の動向

	名護市		沖縄市		那覇市		宮古島市		石垣市		合計		
	n	構成比%	n	構成比%	n	構成比%	n	構成比%	n	構成比%	n	構成比%	
問19	活動内容(県内)												
	観光地めぐり	5	26.3%	32	25.4%	34	20.7%	4	12.9%	13	20.3%	88	21.8%
	保養・休養	1	5.3%	12	9.5%	21	12.8%	1	3.2%	4	6.3%	39	9.7%
	海水浴・マリンレジャー	0	0.0%	3	2.4%	6	3.7%	2	6.5%	5	7.8%	16	4.0%
	ダイビング・シュノーケリング	0	0.0%	2	1.6%	3	1.8%	0	0.0%	2	3.1%	7	1.7%
	ゴルフ	0	0.0%	1	0.8%	3	1.8%	1	3.2%	2	3.1%	7	1.7%
	釣り	0	0.0%	2	1.6%	1	0.6%	0	0.0%	0	0.0%	3	0.7%
	キャンプ、バーベキュー	0	0.0%	4	3.2%	6	3.7%	0	0.0%	2	3.1%	12	3.0%
	スポーツ大会等	0	0.0%	1	0.8%	1	0.6%	1	3.2%	4	6.3%	7	1.7%
	イベント・伝統行事・祭	1	5.3%	6	4.8%	5	3.0%	1	3.2%	3	4.7%	16	4.0%
	戦跡地参拝	1	5.3%	2	1.6%	4	2.4%	0	0.0%	0	0.0%	7	1.7%
	ショッピング	3	15.8%	11	8.7%	10	6.1%	1	3.2%	4	6.3%	29	7.2%
	カヌー、トレッキング	0	0.0%	1	0.8%	2	1.2%	0	0.0%	0	0.0%	3	0.7%
	冠婚葬祭	0	0.0%	1	0.8%	5	3.0%	2	6.5%	6	9.4%	14	3.5%
	会議・研修	1	5.3%	6	4.8%	3	1.8%	1	3.2%	5	7.8%	16	4.0%
	仕事	0	0.0%	3	2.4%	3	1.8%	5	16.1%	2	3.1%	13	3.2%
	帰省・親戚等訪問	1	5.3%	2	1.6%	6	3.7%	1	3.2%	4	6.3%	14	3.5%
	ホエールウォッチング	0	0.0%	1	0.8%	1	0.6%	0	0.0%	0	0.0%	2	0.5%
	バードウォッチング	0	0.0%	1	0.8%	0	0.0%	0	0.0%	0	0.0%	1	0.2%
	スパ・エステ	0	0.0%	1	0.8%	1	0.6%	1	3.2%	1	1.6%	4	1.0%
	報奨旅行(社員旅行)	1	5.3%	0	0.0%	0	0.0%	0	0.0%	0	0.0%	1	0.2%
	グルメ(食べ歩きなど)	2	10.5%	11	8.7%	16	9.8%	1	3.2%	2	3.1%	32	7.9%
	味覚狩り(みかん、ぶどう等)	0	0.0%	4	3.2%	4	2.4%	1	3.2%	1	1.6%	10	2.5%
	花見(さくら、あじさい等)	1	5.3%	13	10.3%	17	10.4%	0	0.0%	2	3.1%	33	8.2%
	その他	0	0.0%	1	0.8%	5	3.0%	3	9.7%	2	3.1%	11	2.7%
	無回答	2	10.5%	5	4.0%	7	4.3%	5	16.1%	0	0.0%	19	4.7%
問20	旅行形態												
	団体旅行	1	12.5%	13	25.5%	6	6.9%	1	5.0%	3	11.1%	24	12.4%
	パッケージ旅行	0	0.0%	1	2.0%	6	6.9%	0	0.0%	0	0.0%	7	3.6%
	個人旅行	5	62.5%	25	49.0%	61	70.1%	11	55.0%	21	77.8%	123	63.7%
	無回答	2	25.0%	12	23.5%	14	16.1%	8	40.0%	3	11.1%	39	20.2%
問21	交通手段												
	自家用車	5	50.0%	26	39.4%	57	51.8%	2	5.7%	8	15.4%	98	35.9%
	レンタカー	0	0.0%	4	6.1%	5	4.5%	2	5.7%	1	1.9%	12	4.4%
	知人の車	0	0.0%	5	7.6%	4	3.6%	1	2.9%	4	7.7%	14	5.1%
	モノレール	1	10.0%	1	1.5%	5	4.5%	8	22.9%	7	13.5%	22	8.1%
	路線バス	0	0.0%	2	3.0%	3	2.7%	4	11.4%	3	5.8%	12	4.4%
	観光バス	2	20.0%	8	12.1%	12	10.9%	0	0.0%	1	1.9%	23	8.4%
	タクシー	0	0.0%	2	3.0%	4	3.6%	5	14.3%	4	7.7%	15	5.5%
	オートバイ	0	0.0%	0	0.0%	0	0.0%	0	0.0%	2	3.8%	2	0.7%
	自転車	0	0.0%	1	1.5%	0	0.0%	0	0.0%	3	5.8%	4	1.5%
	航空機	0	0.0%	6	9.1%	5	4.5%	5	14.3%	8	15.4%	24	8.8%
	船	0	0.0%	3	4.5%	8	7.3%	0	0.0%	9	17.3%	20	7.3%
	その他	0	0.0%	1	1.5%	0	0.0%	3	8.6%	0	0.0%	4	1.5%
	無回答	2	20.0%	7	10.6%	7	6.4%	5	14.3%	2	3.8%	23	8.4%

宿泊旅行全般

	名護市		沖縄市		那覇市		宮古島市		石垣市		合計		
	n	構成比%	n	構成比%	n	構成比%	n	構成比%	n	構成比%	n	構成比%	
問22	宿泊旅行に行きたくない場所がなかった理由												
	行きたい場所がなかった	2	6.7%	11	11.1%	9	7.2%	2	5.7%	1	2.7%	25	7.7%
	お金がもったいない	7	23.3%	19	19.2%	29	23.2%	7	20.0%	10	27.0%	72	22.1%
	時間がなかった	7	23.3%	30	30.3%	31	24.8%	10	28.6%	5	13.5%	83	25.5%
	予約や手配が面倒	2	6.7%	5	5.1%	0	0.0%	2	5.7%	1	2.7%	10	3.1%
	旅行が嫌い	0	0.0%	0	0.0%	1	0.8%	1	2.9%	0	0.0%	2	0.6%
	他にやりたいことがあった	2	6.7%	9	9.1%	11	8.8%	1	2.9%	4	10.8%	27	8.3%
	その他	4	13.3%	8	8.1%	13	10.4%	5	14.3%	6	16.2%	36	11.0%
	無回答	6	20.0%	17	17.2%	31	24.8%	7	20.0%	10	27.0%	71	21.8%
問23	今後訪れてみたい場所												
	特にな	2	6.3%	14	10.3%	16	8.2%	7	9.7%	9	10.0%	48	9.1%
	ある	27	84.4%	106	77.9%	155	79.1%	43	59.7%	66	73.3%	397	75.5%
	無回答	3	9.4%	16	11.8%	25	12.8%	22	30.6%	15	16.7%	81	15.4%

資料 12 クロス集計表(居住地別)つづき

宿泊旅行全般

		名護市		沖縄市		那覇市		宮古島市		石垣市		合計	
		n	構成比%	n	構成比%	n	構成比%	n	構成比%	n	構成比%	n	構成比%
問23	今後訪れてみたい場所	8	16.0%	15	10.3%	28	10.7%	7	9.3%	10	9.3%	68	10.6%
	北海道	0	0.0%	5	3.4%	19	7.3%	4	5.3%	4	3.7%	32	5.0%
	アメリカ	5	10.0%	8	5.5%	12	4.6%	1	1.3%	5	4.7%	31	4.8%
	沖縄県(離島)	2	4.0%	4	2.7%	11	4.2%	3	4.0%	4	3.7%	24	3.8%
	フランス	3	6.0%	3	2.1%	11	4.2%	0	0.0%	6	5.6%	23	3.6%
	東北地方	3	6.0%	4	2.7%	10	3.8%	3	4.0%	2	1.9%	22	3.4%
	イタリア	0	0.0%	6	4.1%	9	3.4%	4	5.3%	3	2.8%	22	3.4%
	ハワイ	2	4.0%	5	3.4%	9	3.4%	3	4.0%	3	2.8%	22	3.4%
	韓国	5	10.0%	4	2.7%	9	3.4%	3	4.0%	1	0.9%	22	3.4%
	京都府	1	2.0%	6	4.1%	9	3.4%	3	4.0%	2	1.9%	21	3.3%
	中国	1	2.0%	4	2.7%	10	3.8%	3	4.0%	3	2.8%	21	3.3%
	ヨーロッパ	1	2.0%	6	4.1%	8	3.1%	1	1.3%	4	3.7%	20	3.1%
	その他国内	0	0.0%	7	4.8%	7	2.7%	2	2.7%	1	0.9%	17	2.7%
	オーストラリア	2	4.0%	4	2.7%	8	3.1%	1	1.3%	1	0.9%	16	2.5%
	カナダ	1	2.0%	6	4.1%	5	1.9%	1	1.3%	2	1.9%	15	2.3%
	スイス	0	0.0%	5	3.4%	4	1.5%	4	5.3%	2	1.9%	15	2.3%
	東京都	2	4.0%	5	3.4%	7	2.7%	2	2.7%	0	0.0%	14	2.2%
	東京ディズニーリゾート	1	2.0%	3	2.1%	8	3.1%	2	2.7%	1	0.9%	14	2.2%
	イギリス	0	0.0%	1	0.7%	5	1.9%	0	0.0%	4	3.7%	13	2.0%
	スペイン	0	0.0%	0	0.0%	5	1.9%	3	4.0%	5	4.7%	13	2.0%
	その他ヨーロッパ	0	0.0%	2	1.4%	7	2.7%	1	1.3%	2	1.9%	12	1.9%
	ドイツ	0	0.0%	4	2.7%	2	0.8%	1	1.3%	5	4.7%	12	1.9%
	台湾	2	4.0%	2	1.4%	4	1.5%	3	4.0%	1	0.9%	12	1.9%
	中部地方	0	0.0%	4	2.7%	4	1.5%	0	0.0%	3	2.8%	11	1.7%
	四国地方	0	0.0%	1	0.7%	2	0.8%	5	6.7%	3	2.8%	11	1.7%
	沖縄県(本島)	0	0.0%	2	1.4%	6	2.3%	0	0.0%	2	1.9%	10	1.6%
	九州地方	2	4.0%	2	1.4%	3	1.1%	1	1.3%	1	0.9%	9	1.4%
	奈良県	1	2.0%	3	2.1%	2	0.8%	1	1.3%	1	0.9%	8	1.3%
	大阪府	2	4.0%	0	0.0%	2	0.8%	1	1.3%	2	1.9%	7	1.1%
	エジプト	0	0.0%	1	0.7%	4	1.5%	2	2.7%	0	0.0%	7	1.1%
	トルコ	1	2.0%	1	0.7%	2	0.8%	1	1.3%	2	1.9%	7	1.1%
	関東地方	0	0.0%	0	0.0%	4	1.5%	1	1.3%	2	1.9%	7	1.1%
	鹿児島県(屋久島)	1	2.0%	1	0.7%	1	0.4%	2	2.7%	2	1.9%	7	1.1%
	富士山	0	0.0%	2	1.4%	3	1.1%	1	1.3%	0	0.0%	6	0.9%
	ブラジル	0	0.0%	1	0.7%	3	1.1%	0	0.0%	2	1.9%	6	0.9%
	ベトナム	2	4.0%	1	0.7%	1	0.4%	1	1.3%	1	0.9%	6	0.9%
	中国地方	0	0.0%	3	2.1%	0	0.0%	0	0.0%	2	1.9%	5	0.8%
	シンガポール	0	0.0%	3	2.1%	2	0.8%	0	0.0%	0	0.0%	5	0.8%
	ニュージーランド	0	0.0%	0	0.0%	4	1.5%	0	0.0%	1	0.9%	5	0.8%
	近畿地方	0	0.0%	0	0.0%	1	0.4%	1	1.3%	2	1.9%	4	0.6%
	その他海外(アフリカ)	0	0.0%	1	0.7%	1	0.4%	1	1.3%	1	0.9%	4	0.6%
	その他海外(東南アジア)	0	0.0%	1	0.7%	1	0.4%	0	0.0%	2	1.9%	5	0.8%
	インド	0	0.0%	0	0.0%	1	0.4%	1	1.3%	2	1.9%	4	0.6%
	タイ	0	0.0%	1	0.7%	1	0.4%	1	1.3%	1	0.9%	4	0.6%
	その他海外(南米)	0	0.0%	1	0.7%	2	0.8%	0	0.0%	0	0.0%	4	0.6%
	北陸地方	0	0.0%	1	0.7%	1	0.4%	0	0.0%	1	0.9%	3	0.5%
	その他海外(アジア)	0	0.0%	1	0.7%	1	0.4%	0	0.0%	1	0.9%	3	0.5%
	その他海外(その他)	0	0.0%	1	0.7%	1	0.4%	0	0.0%	1	0.9%	3	0.5%
	インドネシア	0	0.0%	1	0.7%	2	0.8%	0	0.0%	0	0.0%	3	0.5%
	関西地方	0	0.0%	0	0.0%	1	0.4%	0	0.0%	1	0.9%	2	0.3%
	アラブ首長国連邦(ドバイ)	0	0.0%	0	0.0%	0	0.0%	1	1.3%	3	2.8%	2	0.3%
	その他	0	0.0%	0	0.0%	0	0.0%	1	1.3%	3	2.8%	2	0.3%

資料 12 クロス集計表(居住地別)つづき

宿泊旅行全般

	名護市		沖縄市		那覇市		宮古島市		石垣市		合計	
	n	構成比%	n	構成比%	n	構成比%	n	構成比%	n	構成比%	n	構成比%
問23 今後やりたい活												
特にない	6	18.8%	24	17.6%	31	15.8%	11	15.3%	13	14.4%	85	16.2%
ある	15	46.9%	74	54.4%	107	54.6%	29	40.3%	53	58.9%	278	52.9%
無回答	11	34.4%	38	27.9%	58	29.6%	32	44.4%	24	26.7%	163	31.0%
観光地めぐり	8	22.2%	42	20.5%	48	17.3%	19	19.6%	35	29.2%	152	20.7%
保養・休養	3	8.3%	16	7.8%	27	9.7%	6	6.2%	6	5.0%	58	7.9%
海水浴・マリンレジャー	0	0.0%	2	1.0%	4	1.4%	1	1.0%	1	0.8%	8	1.1%
ダイビング・シュノーケリング	0	0.0%	5	2.4%	5	1.8%	1	1.0%	2	1.7%	13	1.8%
ゴルフ	1	2.8%	6	2.9%	4	1.4%	2	2.1%	2	1.7%	15	2.0%
釣り	0	0.0%	4	2.0%	2	0.7%	1	1.0%	0	0.0%	7	1.0%
キャンプ、バーベキュー	1	2.8%	3	1.5%	5	1.8%	0	0.0%	0	0.0%	9	1.2%
スポーツ大会等	0	0.0%	2	1.0%	6	2.2%	0	0.0%	0	0.0%	8	1.1%
イベント・伝統行事・祭	1	2.8%	8	3.9%	9	3.2%	2	2.1%	6	5.0%	26	3.5%
戦跡地参拝	1	2.8%	1	0.5%	1	0.4%	1	1.0%	1	0.8%	5	0.7%
ショッピング	2	5.6%	15	7.3%	20	7.2%	5	5.2%	9	7.5%	51	6.9%
カヌー、トレッキング	0	0.0%	3	1.5%	6	2.2%	0	0.0%	3	2.5%	12	1.6%
冠婚葬祭	0	0.0%	0	0.0%	0	0.0%	1	1.0%	0	0.0%	1	0.1%
会議・研修	0	0.0%	0	0.0%	2	0.7%	0	0.0%	1	0.8%	3	0.4%
仕事	0	0.0%	0	0.0%	0	0.0%	0	0.0%	1	0.8%	1	0.1%
帰省・親戚等訪問	1	2.8%	2	1.0%	0	0.0%	2	2.1%	1	0.8%	6	0.8%
ホエールウォッチング	1	2.8%	3	1.5%	4	1.4%	1	1.0%	1	0.8%	10	1.4%
バードウォッチング	0	0.0%	0	0.0%	1	0.4%	1	1.0%	0	0.0%	2	0.3%
スパ・エステ	0	0.0%	4	2.0%	8	2.9%	3	3.1%	4	3.3%	19	2.6%
報奨旅行(社員旅行)	0	0.0%	0	0.0%	1	0.4%	0	0.0%	0	0.0%	1	0.1%
グルメ(食べ歩きなど)	3	8.3%	26	12.7%	31	11.2%	9	9.3%	16	13.3%	85	11.5%
味覚狩り(みかん、ぶどう等)	1	2.8%	7	3.4%	11	4.0%	4	4.1%	0	0.0%	23	3.1%
花見(さくら、あじさい等)	0	0.0%	9	4.4%	10	3.6%	4	4.1%	1	0.8%	24	3.3%
その他	2	5.6%	8	3.9%	14	5.0%	4	4.1%	6	5.0%	34	4.6%
無回答	11	30.6%	39	19.0%	59	21.2%	30	30.9%	24	20.0%	163	22.1%

資料 13 県民の旅行回数

属性	属性	属性n	構成比	県外旅行(国内)					海外旅行				
				1-3月	4-6月	7-9月	10-12月	2009年	1-3月	4-6月	7-9月	10-12月	2009年
全体	全体	526	100.0%	0.28	0.31	0.32	0.39	1.29	0.02	0.03	0.04	0.04	0.14
居住地	名護市	32	6.1%	0.09	0.22	0.16	0.41	0.88	0.03	0.03	0.00	0.00	0.06
居住地	沖縄市	136	25.9%	0.24	0.22	0.15	0.31	0.92	0.03	0.03	0.07	0.01	0.14
居住地	那覇市	196	37.3%	0.35	0.47	0.38	0.44	1.64	0.00	0.04	0.01	0.03	0.08
居住地	宮古島市	72	13.7%	0.35	0.47	0.38	0.44	1.64	0.00	0.04	0.01	0.03	0.08
居住地	石垣市	90	17.1%	0.32	0.30	0.48	0.40	1.50	0.02	0.06	0.06	0.06	0.19
性別	男	250	47.5%	0.26	0.31	0.34	0.45	1.36	0.03	0.03	0.02	0.05	0.13
性別	女	262	49.8%	0.57	0.57	0.21	0.36	1.71	0.00	0.00	0.00	0.00	0.00
性別	無回答	14	2.7%	0.57	0.57	0.21	0.36	1.71	0.00	0.00	0.00	0.00	0.00
年代	10代	9	1.7%	0.00	0.11	0.11	0.11	0.33	0.00	0.00	0.00	0.00	0.00
年代	20代	30	5.7%	0.07	0.20	0.43	0.30	1.00	0.00	0.07	0.03	0.03	0.13
年代	30代	68	12.9%	0.29	0.18	0.29	0.28	1.04	0.00	0.03	0.00	0.03	0.06
年代	40代	85	16.2%	0.39	0.41	0.36	0.33	1.49	0.00	0.00	0.04	0.02	0.06
年代	50代	119	22.6%	0.22	0.35	0.39	0.39	1.36	0.01	0.01	0.04	0.02	0.08
年代	60代	119	22.6%	0.27	0.29	0.23	0.38	1.17	0.07	0.10	0.10	0.09	0.36
年代	70代	73	13.9%	0.26	0.21	0.19	0.49	1.15	0.04	0.01	0.00	0.04	0.10
年代	80代以上	8	1.5%	0.25	0.13	0.63	0.75	1.75	0.13	0.00	0.13	0.00	0.25
年代	無回答	15	2.9%	0.73	1.00	0.60	0.80	3.13	0.00	0.00	0.00	0.07	0.07
職業	会社役員	23	4.4%	0.87	0.91	1.09	1.43	4.30	0.09	0.04	0.17	0.04	0.35
職業	会社員	97	18.4%	0.25	0.22	0.27	0.28	1.01	0.00	0.04	0.05	0.03	0.12
職業	公務員・団体職	62	11.8%	0.32	0.40	0.66	0.52	1.90	0.00	0.02	0.05	0.02	0.08
職業	自営業	67	12.7%	0.24	0.31	0.31	0.39	1.25	0.06	0.07	0.01	0.07	0.22
職業	自由業	9	1.7%	0.56	0.33	0.22	0.78	1.89	0.22	0.00	0.00	0.00	0.22
職業	派遣社員	5	1.0%	0.00	0.40	0.20	0.00	0.60	0.00	0.00	0.00	0.00	0.00
職業	パート・アルバイト	46	8.7%	0.22	0.22	0.13	0.09	0.65	0.00	0.00	0.02	0.02	0.04
職業	専業主婦	64	12.2%	0.34	0.36	0.39	0.31	1.41	0.02	0.05	0.11	0.05	0.22
職業	学生	9	1.7%	0.00	0.11	0.11	0.11	0.33	0.00	0.00	0.00	0.00	0.00
職業	無職	82	15.6%	0.22	0.17	0.13	0.40	0.93	0.04	0.04	0.00	0.06	0.13
職業	その他	30	5.7%	0.07	0.23	0.13	0.40	0.83	0.00	0.00	0.03	0.03	0.07
職業	無回答	32	6.1%	0.25	0.44	0.13	0.25	1.06	0.03	0.03	0.00	0.06	0.13

属性	属性	属性n	構成比	県内旅行(宿泊)					県内旅行(日帰り)				
				1-3月	4-6月	7-9月	10-12月	2009年	1-3月	4-6月	7-9月	10-12月	2009年
全体	全体	526	100.0%	0.33	0.34	0.39	0.37	1.42	0.40	0.39	0.42	0.35	1.55
居住地	名護市	32	6.1%	0.09	0.13	0.13	0.03	0.38	0.28	0.38	0.53	0.38	1.56
居住地	沖縄市	136	25.9%	0.20	0.21	0.23	0.17	0.80	0.59	0.44	0.44	0.43	1.90
居住地	那覇市	196	37.3%	0.69	0.60	0.61	0.86	2.76	0.42	0.39	0.39	0.34	1.54
居住地	宮古島市	72	13.7%	0.69	0.60	0.61	0.86	2.76	0.42	0.39	0.39	0.34	1.54
居住地	石垣市	90	17.1%	0.66	0.52	0.61	0.69	2.48	0.37	0.43	0.47	0.38	1.65
性別	男	250	47.5%	0.41	0.34	0.42	0.42	1.60	0.43	0.45	0.47	0.39	1.74
性別	女	262	49.8%	0.43	0.29	0.07	0.14	0.93	0.64	0.00	0.07	0.00	0.71
性別	無回答	14	2.7%	0.43	0.29	0.07	0.14	0.93	0.64	0.00	0.07	0.00	0.71
年代	10代	9	1.7%	0.00	0.00	0.00	0.11	0.11	0.00	0.11	0.11	0.00	0.22
年代	20代	30	5.7%	0.13	0.20	0.23	0.37	0.93	0.27	0.30	0.30	0.20	1.07
年代	30代	68	12.9%	0.18	0.46	0.50	0.37	1.50	0.22	0.31	0.35	0.31	1.19
年代	40代	85	16.2%	0.29	0.40	0.56	0.39	1.65	0.31	0.34	0.50	0.28	1.43
年代	50代	119	22.6%	0.39	0.29	0.34	0.41	1.43	0.51	0.35	0.39	0.29	1.54
年代	60代	119	22.6%	0.34	0.39	0.40	0.36	1.49	0.61	0.53	0.57	0.57	2.28
年代	70代	73	13.9%	0.53	0.27	0.27	0.30	1.38	0.36	0.44	0.36	0.34	1.50
年代	80代以上	8	1.5%	0.00	0.00	0.25	0.25	0.50	0.00	0.38	0.13	0.25	0.75
年代	無回答	15	2.9%	0.33	0.53	0.47	0.40	1.73	0.13	0.20	0.20	0.07	0.60
職業	会社役員	23	4.4%	0.83	0.78	1.00	0.78	3.39	0.44	0.48	0.48	0.52	1.92
職業	会社員	97	18.4%	0.40	0.35	0.42	0.52	1.69	0.42	0.35	0.36	0.32	1.46
職業	公務員・団体職	62	11.8%	0.42	0.47	0.73	0.68	2.29	0.57	0.63	0.76	0.65	2.61
職業	自営業	67	12.7%	0.48	0.46	0.36	0.31	1.61	0.50	0.42	0.42	0.29	1.62
職業	自由業	9	1.7%	0.11	0.11	0.11	0.22	0.56	0.00	0.11	0.11	0.11	0.33
職業	派遣社員	5	1.0%	0.20	0.20	0.20	0.00	0.60	0.61	0.81	0.61	0.61	2.63
職業	パート・アルバイト	46	8.7%	0.20	0.37	0.26	0.15	0.98	0.28	0.28	0.31	0.26	1.13
職業	専業主婦	64	12.2%	0.11	0.17	0.36	0.33	0.97	0.44	0.38	0.49	0.35	1.65
職業	学生	9	1.7%	0.00	0.00	0.00	0.11	0.11	0.00	0.11	0.11	0.00	0.22
職業	無職	82	15.6%	0.22	0.18	0.26	0.30	0.96	0.28	0.43	0.43	0.42	1.56
職業	その他	30	5.7%	0.50	0.27	0.33	0.10	1.20	0.47	0.17	0.23	0.10	0.97
職業	無回答	32	6.1%	0.13	0.44	0.19	0.06	0.81	0.31	0.22	0.19	0.13	0.84

資料 14 県民の年間旅行回数、1回あたり消費額

属性	属性	属性n	構成比	県内旅行(宿泊)								
				年間		土産・		娯楽・		ツアー		1回あたり
				旅行回数	宿泊費	交通費	買物費	飲食費	入場費	参加費	その他	
全体	全体	526	100.0%	1.42	9,591	13,640	5,187	5,418	1,407	1,634	1,987	38,864
居住地	名護市	32	6.1%	0.38	7,535	7,304	5,622	5,433	4,603	5,965	1,808	38,270
居住地	沖縄市	136	25.9%	0.80	7,781	4,958	2,775	4,253	500	2,764	441	23,472
居住地	那覇市	196	37.3%	1.05	8,563	12,204	2,420	3,765	1,431	422	749	29,554
居住地	宮古島市	72	13.7%	2.76	10,961	16,880	5,564	6,913	1,593	524	2,276	44,711
居住地	石垣市	90	17.1%	2.48	10,722	19,723	9,612	6,848	1,680	2,886	4,049	55,520
性別	男	250	47.5%	1.60	9,875	15,921	3,235	5,405	951	1,838	1,905	39,130
性別	女	262	49.8%	1.29	9,459	10,880	6,401	5,417	1,895	1,566	2,010	37,628
性別	無回答	14	2.7%	0.93	4,615	15,113	3,269	4,103	1,987	-	1,949	31,036
年代	10代	9	1.7%	0.11	-	2,000	500	1,500	-	-	-	4,000
年代	20代	30	5.7%	0.93	4,542	5,844	2,153	3,998	1,067	271	2,643	20,518
年代	30代	68	12.9%	1.50	7,957	12,732	4,372	5,312	1,172	102	375	32,022
年代	40代	85	16.2%	1.65	14,759	10,239	4,252	6,108	1,919	1,135	1,035	39,447
年代	50代	119	22.6%	1.43	10,122	15,921	4,531	5,494	992	1,943	2,311	41,314
年代	60代	119	22.6%	1.49	8,619	12,951	4,028	5,093	1,390	2,454	3,117	37,652
年代	70代	73	13.9%	1.38	7,932	16,579	11,088	3,802	826	1,421	2,620	44,268
年代	80代以上	8	1.5%	0.50	25,000	30,000	15,000	15,000	6,250	10,000	-	101,250
年代	無回答	15	2.9%	1.73	5,069	18,873	2,856	8,754	1,505	2,571	769	40,397
職業	会社役員	23	4.4%	3.39	13,136	22,186	5,714	11,705	2,118	693	1,614	57,166
職業	会社員	97	18.4%	1.69	10,044	12,165	4,154	5,537	1,521	320	514	34,255
職業	公務員・団体職員	62	11.8%	2.29	8,722	11,711	4,413	4,733	870	1,744	2,258	34,451
職業	自営業	67	12.7%	1.61	11,311	19,400	4,667	5,006	205	2,931	2,621	46,141
職業	自由業	9	1.7%	0.56	2,400	10,200	800	21,800	11,000	-	-	46,200
職業	派遣社員	5	1.0%	0.60	3,000	1,500	1,667	1,167	667	-	-	8,001
職業	パート・アルバイト	46	8.7%	0.98	6,024	8,388	3,374	3,000	1,908	1,648	2,289	26,631
職業	専業主婦	64	12.2%	0.97	8,249	5,923	6,279	3,593	1,865	3,589	1,643	31,141
職業	学生	9	1.7%	0.11	-	2,000	500	1,500	-	-	-	4,000
職業	無職	82	15.6%	0.96	10,897	15,781	3,871	5,306	1,498	795	4,469	42,617
職業	その他	30	5.7%	1.20	12,196	11,383	5,087	4,667	745	1,370	1,826	37,274
職業	無回答	32	6.1%	0.81	8,352	17,351	3,761	6,135	1,844	2,250	2,207	41,900

属性	属性	属性n	構成比	県内旅行(日帰り)								
				年間		土産・		娯楽・		ツアー		1回あたり
				旅行回数	交通費	買物費	飲食費	入場費	参加費	その他	旅費	
全体	全体	526	100.0%	1.55	7,022	1,882	1,436	514	280	2,457	13,591	
居住地	名護市	32	6.1%	1.56	2,475	1,947	1,831	251	-	-	6,504	
居住地	沖縄市	136	25.9%	1.90	2,464	1,120	1,131	404	147	1,546	6,812	
居住地	那覇市	196	37.3%	1.27	3,421	1,927	1,717	829	654	589	9,137	
居住地	宮古島市	72	13.7%	1.53	21,978	1,561	795	71	-	10,165	34,570	
居住地	石垣市	90	17.1%	1.65	9,720	2,698	1,542	499	97	2,877	17,433	
性別	男	250	47.5%	1.73	7,378	868	1,375	512	234	1,017	11,384	
性別	女	262	49.8%	1.42	6,519	2,633	1,505	510	334	3,298	14,799	
性別	無回答	14	2.7%	0.71	1,625	1,000	1,188	1,125	-	-	4,938	
年代	10代	9	1.7%	0.22	4,000	-	6,500	-	-	2,000	12,500	
年代	20代	30	5.7%	1.07	1,724	305	1,206	170	39	2,215	5,659	
年代	30代	68	12.9%	1.19	1,581	376	1,330	555	140	327	4,309	
年代	40代	85	16.2%	1.43	10,340	2,681	1,506	430	450	6,857	22,264	
年代	50代	119	22.6%	1.54	8,545	2,732	2,027	539	2	17	13,862	
年代	60代	119	22.6%	2.28	7,597	1,998	924	604	304	5,232	16,659	
年代	70代	73	13.9%	1.49	6,017	1,362	1,188	557	607	782	10,513	
年代	80代以上	8	1.5%	0.75	5,000	6,000	5,800	1,000	2,500	-	20,300	
年代	無回答	15	2.9%	0.60	875	438	1,250	688	-	-	3,251	
職業	会社役員	23	4.4%	1.92	828	1,657	1,476	-	1,506	376	5,843	
職業	会社員	97	18.4%	1.46	8,007	1,549	1,213	423	109	969	12,270	
職業	公務員・団体職員	62	11.8%	2.61	7,471	2,694	1,806	293	3	49	12,316	
職業	自営業	67	12.7%	1.62	9,045	983	817	169	15	7,768	18,797	
職業	自由業	9	1.7%	0.33	1,650	500	1,250	-	-	100	3,500	
職業	派遣社員	5	1.0%	2.63	114	-	114	-	-	-	228	
職業	パート・アルバイト	46	8.7%	1.13	5,247	2,458	1,888	245	477	584	10,899	
職業	専業主婦	64	12.2%	1.65	11,590	5,286	1,679	809	597	7,019	26,980	
職業	学生	9	1.7%	0.22	4,000	-	6,500	-	-	2,000	12,500	
職業	無職	82	15.6%	1.54	4,080	1,284	1,568	1,644	158	2,522	11,256	
職業	その他	30	5.7%	0.97	810	940	928	235	-	1,199	4,112	
職業	無回答	32	6.1%	0.84	2,258	2,777	1,591	877	1,048	68	8,619	

沖縄県の観光アンケートにご協力ください

沖縄県では、観光振興の資料として活用するため観光アンケートを実施しております（調査は株式会社りゅうぎん総合研究所に委託）。お忙しいところ誠に恐縮ではございますが、皆様方のご協力をお願いいたします（2009年に旅行されなかった方もご協力をお願いします）。

各質問に、あてはまる数字を○で囲むか、所定の事項をご記入いただき、返信用封筒に入れて**9月21日（火）**までにポストに投函してください（当日消印有効）。なお、回答結果は統計的に処理し他の目的に使用することはありません。

回答をお寄せいただいた方（無効票は除きます）の中から**抽選で10名様に1万円分のホテル利用券をプレゼント**させていただきます。当選者の発表は発送をもって替えさせていただきます。
 ※アンケートは無作為にお配りしております。全世帯にお配りしているわけではございませんので、できる限りご協力くださいますよう、お願い申し上げます。

沖縄県 観光商工部 観光企画課
 担当者：西原 TEL：098-866-2763

I あなたが昨年(2009年)中に行った県外・海外旅行(出張含む)について伺います。

問1 あなたは昨年(2009年)中に県外または海外へ旅行に行きましたか。(「2. 行かなかった」を選んだ方は問6へ)

1. 行った 2. 行かなかった(一問6へ)

問2～問5では**2009年中の県外への旅行(海外旅行を含む)**について伺います。

問2 あなたが昨年(2009年)中に行った県外または海外旅行の回数を表中にご記入ください。
 また、昨年(2009年)中に行った旅行の1人あたり費用の年間合計額もお答えください。

旅行の種類	旅行回数				2009年中に行った旅行の 1人あたり費用の年間合計額
	1～3月	4～6月	7～9月	10～12月	
県外宿泊旅行					
観光・レクリエーション	回	回	回	回	万円
帰省・知人訪問・冠婚葬祭	回	回	回	回	万円
出張・業務	回	回	回	回	万円
県外日帰り旅行					
観光・レクリエーション	回	回	回	回	万円
帰省・知人訪問・冠婚葬祭	回	回	回	回	万円
出張・業務等	回	回	回	回	万円
海外旅行	回	回	回	回	万円

例
 8月と12月に観光・レクリエーション旅行をして、1人あたりの費用がそれぞれ5.0万円、4.2万円だった場合

旅行回数				年間合計額
1～3月	4～6月	7～9月	10～12月	
回	回	1回	1回	9.2万円
回	回	回	回	万円
回	回	回	回	万円

問3 2009年中に行った県外への旅行(海外旅行を含む)の出発日は何月の何曜日でしたか。宿泊数もお答えください(複数回旅行した方は、一番印象に残っている旅行についてお答え下さい)。

●出発日： 月 曜日 ●宿泊数： 泊

問4 主な目的地はどこでしたか。都市名、国名、観光地名などでお答えください。

都市名、国名、観光地名など()

問5 ご旅行中におこなった活動はどのようなものでしたか(該当する項目すべて)。

1. 観光地めぐり	6. 釣り	11. イベント・伝統行事・祭	16. 会議・研修
2. 保養・休養	7. スパ・エステ	12. ショッピング	17. 仕事
3. 海水浴・マリッジ	8. キャンプ	13. 戦跡地参拝	18. 帰省・親戚等訪問
4. ダイビング・シュノーケリング	9. スポーツ大会等	14. 新婚旅行	19. 報奨旅行(社員旅行)
5. ゴルフ	10. エコツアー	15. ウェディング(披露宴等)	20. その他()

資料 15 県民旅行アンケート調査票

II あなたが昨年(2009年)中に行った県内の宿泊及び日帰り旅行について伺います。

問6 昨年(2009年)中にあなたは県内旅行に行きましたか。(「4. 行かなかった」を選んだ方は問22へ)

1. 宿泊旅行に行った	2. 日帰り旅行に行った	3. 宿泊、日帰り両方に行った	4. 行かなかった(問22へ)
-------------	--------------	-----------------	-----------------

問7 昨年(2009年)中にあなたは何回県内への旅行に行きましたか。表中に回数をご記入ください。
また、昨年(2009年)中に行った旅行の1人あたり費用の年間合計額と、その内訳もお答えください。

旅行の種類	旅行回数				2009年中に行った旅行の 1人あたり費用の年間合計額		
	1~3月	4~6月	7~9月	10~12月	総額	円	
県内 宿泊 旅行	観光・レクリエーション	回	回	回	回	総額	円
						(内訳)	
						宿泊費	円
						交通費(燃料費含む)	円
						土産・買物代	円
						飲食費	円
						娯楽・入場費	円
						ツアー参加費	円
						その他	円
						総額	円
						(内訳)	
						宿泊費	円
					交通費(燃料費含む)	円	
					土産・買物代	円	
					飲食費	円	
					娯楽・入場費	円	
					ツアー参加費	円	
					その他	円	
					総額	円	
					(内訳)		
					宿泊費	円	
					交通費(燃料費含む)	円	
					土産・買物代	円	
					飲食費	円	
					娯楽・入場費	円	
					ツアー参加費	円	
					その他	円	
ここでいう「日帰り旅行」とは、日常的な生活範囲を離れて行う行動で、概ね出発から帰宅までの時間が8時間以上のものとします。							
県内 日帰 り旅 行	観光・レクリエーション	回	回	回	回	総額	円
						(内訳)	
						交通費(燃料費含む)	円
						土産・買物代	円
						飲食費	円
						娯楽・入場費	円
						ツアー参加費	円
						その他	円
						総額	円
						(内訳)	
						交通費(燃料費含む)	円
						土産・買物代	円
					飲食費	円	
					娯楽・入場費	円	
					ツアー参加費	円	
					その他	円	

資料 15 県民旅行アンケート調査票

問8～問15では、**2009年中であなたが一番印象に残っている県内への宿泊旅行**について伺います。
1度も行かなかった方は問16に進んでください。

問8 あなたが2009年中に行った県内への宿泊旅行の出発日は何月の何曜日でしたか。宿泊数もお答えください。

●出発日:	月	曜日	●宿泊数:	泊
-------	---	----	-------	---

問9 旅行は何名で行きましたか。そのうち、小学校入学前のお子様の人数もお答えください。

同行者	人(ご自身も含みます)、	うち小学校入学前のお子様	人
-----	--------------	--------------	---

問10 別添の「沖縄県観光地図」から、その時訪れた観光地を全て選び、その数字(1～102)を記入してください。
訪れた観光地が地図に記載されていない場合は、観光地の名称を記入してください。

訪れた観光地()
---------	---

問11 ご旅行中におこなった活動はどのようなものでしたか(該当する項目すべて)。

1. 観光地めぐり	7. キャンプ・バーベキュー	13. 新婚旅行	19. バードウォッチング
2. 保養・休養	8. スポーツ大会等	14. ウェディング(披露宴等)	20. スパ・エステ
3. 海水浴・マリッジジャー	9. イベント・伝統行事・祭	15. 会議・研修	21. 報奨旅行(社員旅行)
4. ダイビング・シュノーケリング	10. 戦跡地参拝	16. 仕事	22. グルメ(食べ歩きなど)
5. ゴルフ	11. ショッピング	17. 帰省・親戚等訪問	23. 味覚狩り(みかん、ぶどう等)
6. 釣り	12. カヌー、トレッキング	18. ホエールウォッチング	24. その他()

問12 どのような形態の旅行でしたか。また1人あたりの参加費もご記入ください(どれか1つ)。

1. 団体旅行(地域や職場、学校など)	(1人あたり参加費 _____ 円)
2. 観光つきのパッケージ旅行(〇〇巡りツアー等)	(1人あたり参加費 _____ 円)
3. フリープラン型のパッケージ旅行(ホテルパック等)	(1人あたり参加費 _____ 円)
4. 個人で旅行(交通、宿泊等を自分で手配)	(1人あたり 旅費 _____ 円)

問13 どのように旅行の申し込みをしましたか。

1. 旅行会社の窓口で申込み	2. 電話で申し込み	3. インターネットで申込み	4. その他()
----------------	------------	----------------	-----------

問14 沖縄県内の移動に使った交通手段をお答えください(該当する項目すべて)。

1. 自家用車	4. モノレール	7. タクシー	10. 航空機
2. レンタカー	5. 路線バス	8. オートバイ	11. 船
3. 知人の車	6. 観光バス	9. 自転車	12. その他()

問15 ご利用になった宿泊施設のタイプをお答えください(該当する項目すべて)。

1. ホテル	4. リゾートマンション(会員制等)	7. キャンプ場・オートキャンプ場
2. 民宿・ペンション	5. 保養所・研修所(従業員用等)	8. 親戚、知人宅
3. 公的施設(国民宿舎等)	6. 別荘	9. その他()

問16～問21では**2009年中であなたが一番印象に残っている県内への日帰り旅行**について伺います。
1度も行かなかった方は問22に進んでください。

問16 2009年中に行った県内への日帰り旅行の出発日は何月の何曜日でしたか。

●出発日:	月	曜日
-------	---	----

問17 旅行は何名で行きましたか。そのうち、小学校入学前のお子様の人数もお答えください。

同行者	人(ご自身も含みます)、	うち小学校入学前のお子様	人
-----	--------------	--------------	---

問18 別添の「沖縄県観光地図」から、その時訪れた観光地を全て選び、その数字(1～102)を記入してください。
訪れた観光地が地図に記載されていない場合は、観光地の名称を記入してください。

訪れた観光地()
---------	---

資料 15 県民旅行アンケート調査票

問19 ご旅行中におこなった活動はどのようなものでしたか(該当する項目すべて)。

1. 観光地めぐり	7. キャンプ・バーベキュー	13. 冠婚葬祭	19. スパ・エステ
2. 保養・休養	8. スポーツ大会等	14. 会議・研修	20. 報奨旅行(社員旅行)
3. 海水浴・マリレジャー	9. イベント・伝統行事・祭	15. 仕事	21. グルメ(食べ歩きなど)
4. ダイビング・シュノーケリング	10. 戦跡地参拝	16. 帰省・親戚等訪問	22. 味覚狩り(みかん、ぶどう等)
5. ゴルフ	11. ショッピング	17. ホエールウォッチング	23. 花見(さくら、あじさい等)
6. 釣り	12. カヌー、トレッキング	18. バードウォッチング	24. その他()

問20 どのような形態の旅行でしたか。また1人あたりの参加費もご記入ください(どれか1つ)。

1. 団体旅行(地域や職場、学校など)	(1人あたり参加費 _____ 円)
2. パッケージ旅行	(1人あたり参加費 _____ 円)
3. 個人で旅行(交通、食事等を自分で手配)	(1人あたり 旅費 _____ 円)

問21 ご利用になった交通手段をお答えください(該当する項目すべて)。

1. 自家用車	4. モノレール	7. タクシー	10. 航空機
2. レンタカー	5. 路線バス	8. オートバイ	11. 船
3. 知人の車	6. 観光バス	9. 自転車	12. その他()

Ⅲ 宿泊旅行(県内、県外、海外)について伺います。

問22 昨年(2009年)中に宿泊旅行に行かなかった方に伺います。行かなかった理由は何ですか。

1. 行きたい場所がなかったから	4. 予約や手配が面倒だから	7. その他
2. お金がかかるから	5. 旅行が嫌いだから	()
3. 時間がなかったから	6. 他にやりたいことがあったから	

問23 全員に伺います。県内外、海外で今後、宿泊旅行で訪れてみたい場所、やりたい活動はありますか。場所は都市名、国名、観光地名など、活動は問19選択肢、その他具体的活動などでお答えください(いくつでも)。

行きたい場所	1. 特にない	2. ある(国、都市、観光地名))
やりたい活動	1. 特にない	2. ある(問19の番号、その他))

Ⅳ あなたご自身のことと、沖縄観光について伺います。

問24 性別、年齢

◆性別:	1. 男性	2. 女性						
◆年齢:	1. 10代	2. 20代	3. 30代	4. 40代	5. 50代	6. 60代	7. 70代	8. 80代以上

問25 ご職業(当てはまるものひとつに○)

1. 会社役員	4. 自営業	7. パート・アルバイト	10. 無職
2. 会社員	5. 自由業	8. 専業主婦	11. その他
3. 公務員・団体職員	6. 派遣社員	9. 学生	()

問26 沖縄県による観光振興策、または沖縄観光全般について、ご意見・ご要望等、ご自由にお書きください。

【ご意見・ご要望】
.....
.....
.....
.....

以上でアンケートは終わりです。ご協力ありがとうございました。

 ※ご住所を記入ください。当選者のプレゼント発送のために使用します。その他の目的には一切使用しません。

氏名 _____ 〒 _____

住所 沖縄県 _____ (市・町・村)

沖縄県観光地図

《本島周辺離島》

- 82. 久米島
- 83. 伊平屋島
- 84. 伊是名島
- 85. 浜比嘉島
- 86. 瀬長島
- 87. 渡名喜島
- 88. 渡嘉敷島
- 89. 粟国島
- 90. 座間味島
- 91. 安慶名島
- 92. 安室島
- 93. 屋嘉比島
- 94. 阿嘉島

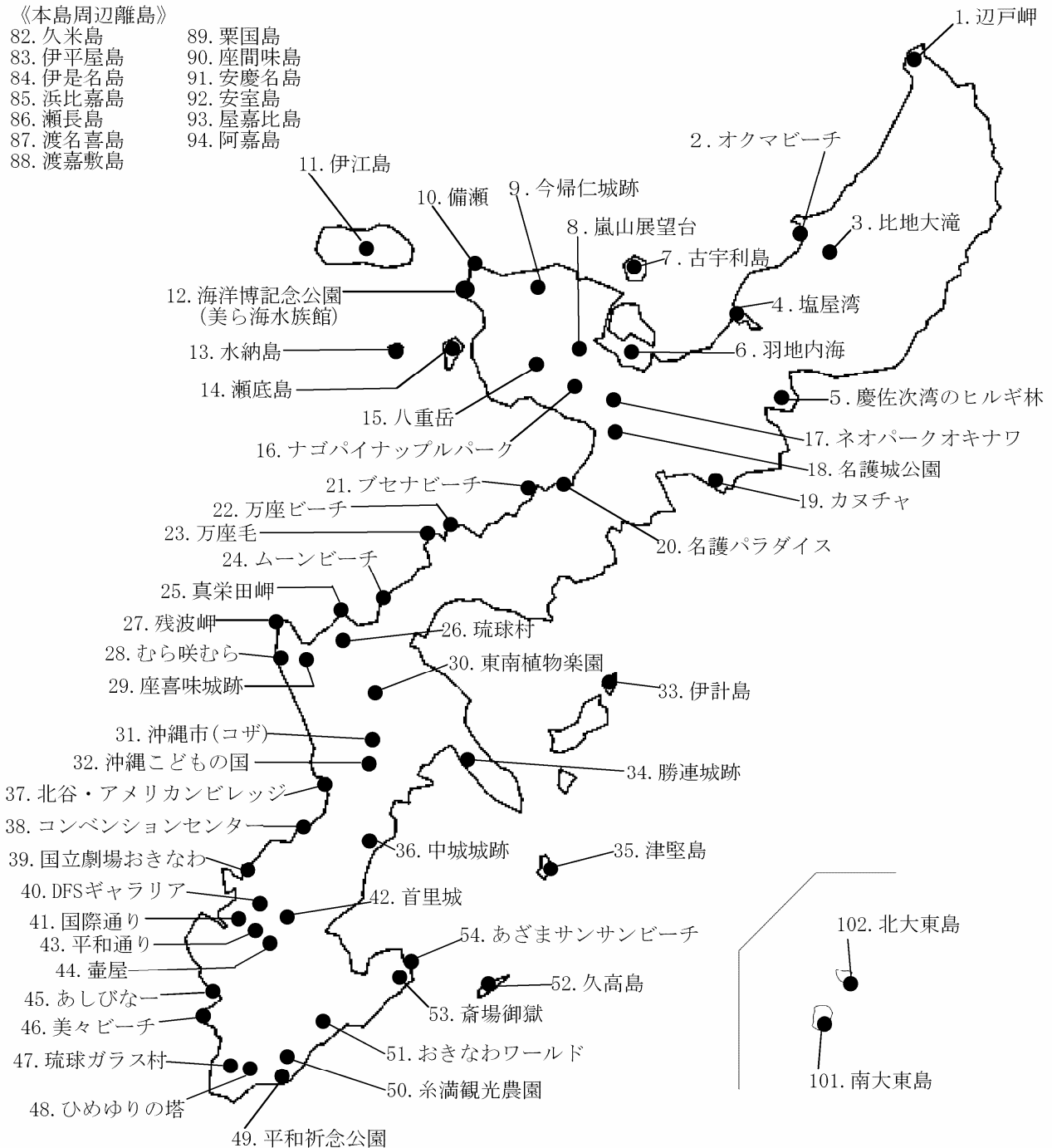

【裏面 宮古、八重山】

沖縄県観光地図

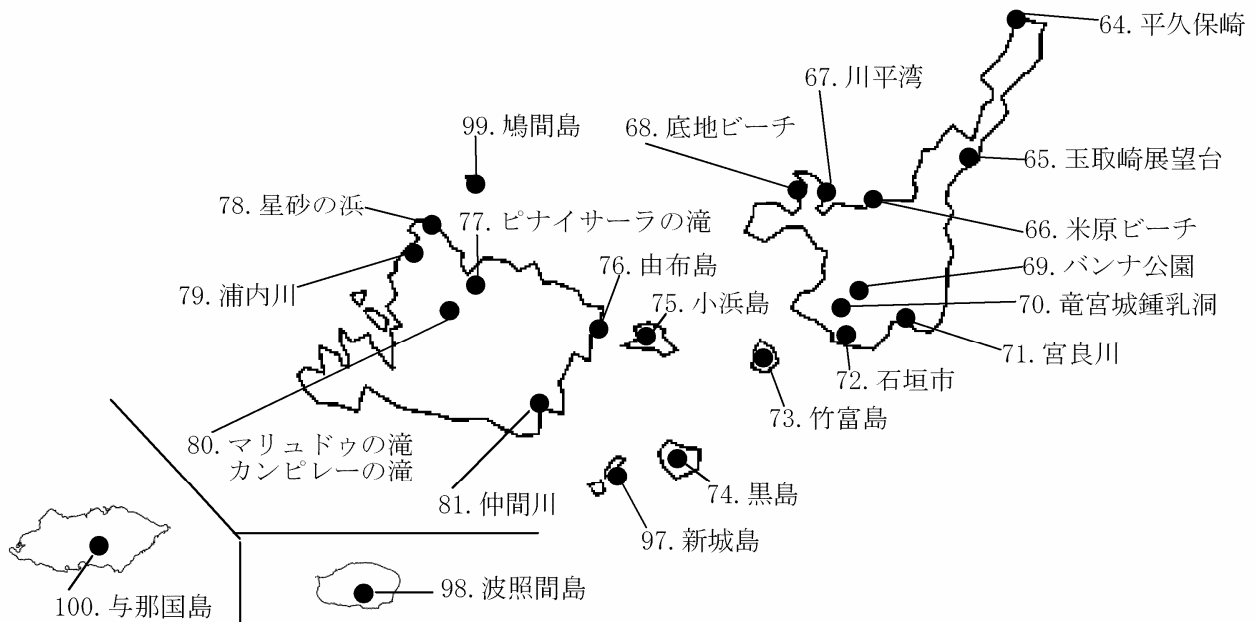
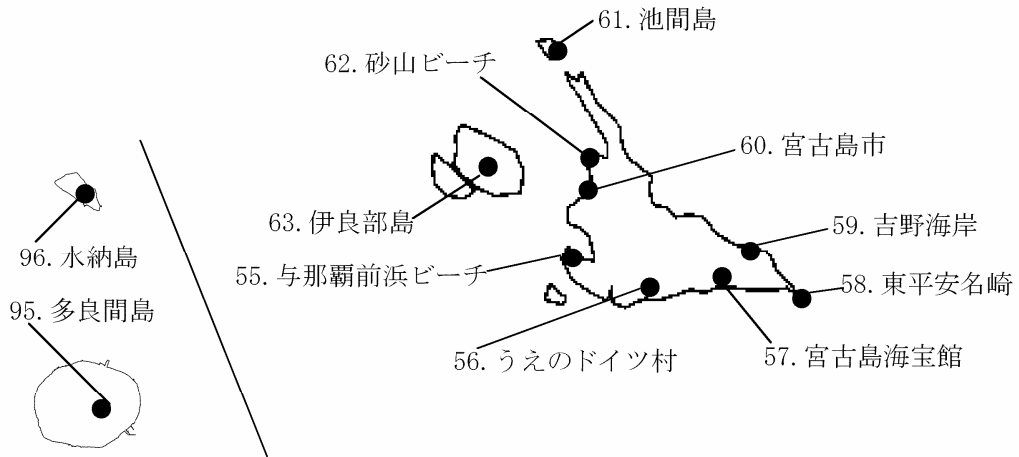

【裏面 沖縄本島】

平成 22 年度観光統計実態調査（観光消費による経済波及効果の推計） 報告書

編集発行：沖縄県観光商工部観光企画課

〒900-8570 沖縄県那覇市泉崎 1 - 2 - 2

平成 23 年 4 月から沖縄県観光商工部観光企画課は「文化観光スポーツ部観光政策課」となります。

調査委託先：株式会社りゅうぎん総合研究所

〒900-0025 沖縄県那覇市壺川 1 - 1 - 9 りゅうぎん健保会館 3 F

平成 23 年 3 月発行