シーサー先生が教える
世界とつながる講座

10月30日は「世界のウチナーンチュの日」

世界中に築かれたウチナーネットワークを継承し、さらなる繁栄を願って制定された記念日です。

Q1 「世界のウチナーンチュの日」って何？

A ウチナーネットワークの継承と繁栄を願って制定された日だよ

世界各国のウチナーンチュと沖縄県民のネットワークを作ることを目的に1990年に「世界のウチナーンチュ大会」が開催されました。これは母県・沖縄にウチナーンチュが一堂に集う大イベントで、その後、5年に一度開催されるようになりました。そして2016年の「第6回世界のウチナーンチュ大会」の閉会式が行われた10月30日に、毎年この日を「世界のウチナーンチュの日」に制定することが宣言されました。

ウチナーネットワークとは、沖縄に住んでいる人、沖縄と血のつながりのある人、それ以外にも、沖縄が好きで沖縄とつながりたい人々との多元的なつながりのことです。

1 10.30 世界のウチナーンチュの日 WORLD UCHINANCHU DAY

1 世界中のウチナーンチュの繁栄を願うロゴマーク
2 制定宣言を行った翁長知事、比嘉アンドレス氏（左）、伊佐正アンドレス氏（右）
3「世界のウチナーンチュの日」を記念した祭典も開催された

Q2 移民の歴史はいつから始まったの？

A 118年前にハワイに渡った26人から本格的な移民の歴史が始まったんだよ

沖縄から海外への移民は、移民の送り出しに情熱を注いだ當山久三の尽力により、1899年に沖縄を出発しハワイに上陸した26人から始まりました。当時の沖縄はとても貧しく、海外で稼いで沖縄の家族を支えるために多くの人が続々と海外へ移住しました。戦後は琉球政府による移住政策の推進や先に移住していた家族からの呼び寄せにより、さらに移民が増えました。戦後初めての移民は1948年にアルゼンチンに渡った33人。戦前はハワイやフィリピンなどへの移民が多くいましたが、戦後はブラジルやボリビアへの移民が増えています。

海外で一生懸命働いて仕送りしたり、沖縄の家族を呼び寄せたんだね

表1 沖縄県の国別移住者数（明治32年～昭和13年）

国名	移住者数
ハワイ	19,507
米国本土	803
カナダ	403
メキシコ	764
キューバ	113
ペルー	11,311
ブラジル	14,829
アルゼンチン	2,754
ボリビア	37
フィリピン	16,426
その他	5,187
総数	72,134

表2 沖縄県の国別移住者数（昭和23年～平成5年）

国名	移住者数
ブラジル	9,494
アルゼンチン	3,897
ボリビア	3,448
ペルー	733
パラグアイ	32
メキシコ	12
カナダ	102
その他	8
総数	17,726

表3 沖縄県の国別移住者数の推移（昭和23年～47年）

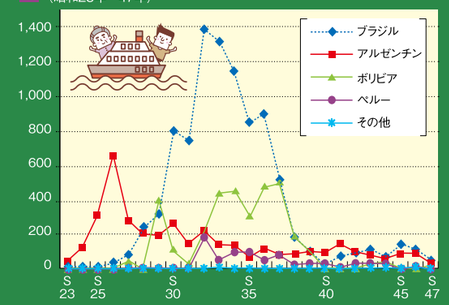

表4 県内市町村別移住者数（昭和29年～平成5年）

市町村名	移住者数
沖縄県	10,476
那覇市	1,308
沖縄市	728
中城村	670
読谷村	656
名護市	624
具志川市	613
糸満市	575
浦添市	411
大里村	391
国頭村	340

表5 都道府県別移住者数（昭和27年～平成5年）

都道府県名	移住者数
全国	73,035
沖縄県	7,227
東京都	6,002
福岡県	4,536
北海道	4,487
熊本県	4,454
長崎県	3,877
高知県	2,723
鹿児島県	2,618
福島県	2,616
神奈川県	2,364

表1／資料：琉球政府統計庁「琉球統計年鑑」
表2、3／沖縄県交流推進課「国際交流関連業務概要」
表4／S29～60年度の国際協力事業団扱いと琉球政府ボリビア計画
移住送り出し数（S29～39年）である。
資料：沖縄県交流推進課「国際交流関連業務概要」
表5／国際協力事業団扱
資料：国際協力事業団「海外移住統計」

ペルーに渡ったウチナーンチュたちは「沖縄人会」を作り、演芸大会などを催しました（1952年）

10月30日は世界中のウチナーネットワークに思いを馳せよう

Q3 ウチナーンチュは、世界のどこに、どれぐらいいるの？

A ブラジルが最多で約16万人。世界中に約42万人もウチナーンチュがいるよ

現在、海外で暮らすウチナーンチュ（県系人）は約42万人いると推計されています。ブラジルの約16万人をはじめ、ペルー、アルゼンチン、ボリビアなど南米全体では約25万人のウチナーンチュが活躍しています。またアメリカなど北米に約10万人が暮らしているほか、欧州や中国、オーストラリアなど世界の五大陸すべてにウチナーンチュが住んでいます。それぞれの国に拠点を持つウチナーンチュと沖縄県に暮らすウチナーンチュが強いつながりを持つことで、さまざまな国との文化の交流が生まれています。また、そのネットワークを生かした国際的なビジネスが盛んになることも期待されています。

世界のウチナーンチュ分布図

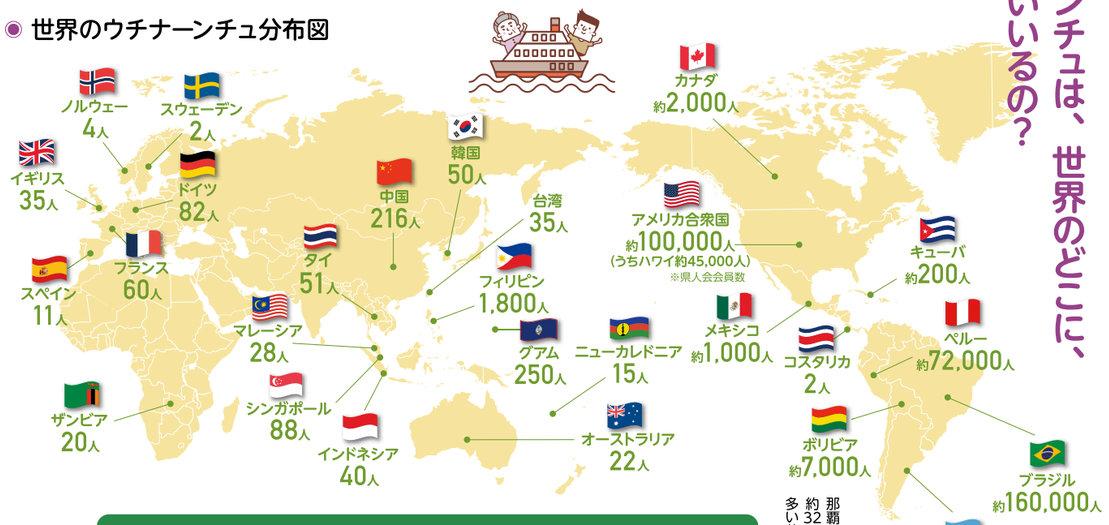

南米

国名	沖縄県系人数
ブラジル	162,892人
ペルー	71,831人
アルゼンチン	16,390人
ボリビア	6,946人
南米計	258,059人

＋

北米／その他

国名	沖縄県系人数
アメリカ合衆国	105,670人
カナダ	2,017人
メキシコ	1,026人
その他	48,589人
北米・その他計	157,302人

＝ 合計 415,361人

たくさんいるんだねー

那覇市の人口約32万人よりも多い!!

H28年度推計値（県交流推進課）
※北米、南米のほかは県人会会員数（2016年現在）

Q4 「世界のウチナーンチュの日」に参加できるイベントはありますか？

A トークイベントや演劇の公演に参加して、交流を深めよう

県や各市町村では、10月30日の「世界のウチナーンチュの日」に関連した、さまざまなイベントを企画しています。10月には、世界を舞台に活躍しているウチナーンチュを招へいしてのトークイベントをはじめ、小中学校などでの移民に関する出前講座や、まちめぐりツアーなどが企画されています。また12月にはウチナーネットワークについての演劇の公演なども予定されています。イベントの詳細は「世界のウチナーネットワーク」のホームページでご確認ください。

昨年は国立天文台ハワイ観測所に勤務する県出身の天文学者を招いてトークイベントを開催

移民の歴史を伝える演劇の公演も開催された

世界のウチナーネットワーク
https://wun.jp/