

第2号様式(第10条関係)

令和 3年 4月 30日

沖縄県議会議長 殿

沖縄県議会議員

瑞慶覧 功



令和2年度政務活動費に係る収支報告について

沖縄県政務活動費の交付に関する条例第10条第1項に基づき、別紙のとおり令和2年度政務活動費収支報告書を提出します。



別紙

令和 2 年度 政務活動費収支報告書

沖縄県議会議員 瑞慶覧 功

1 収 入 政務活動費 1,350,000 円

2 支 出

(単位:円)

経 費	支 出 額	備 考
調 査 研 究 費	0	
研 修 費	0	
広 聴 広 報 費	0	
要 請 陳 情 等 活 動 費	0	
会 議 費	0	
資 料 作 成 費	0	
資 料 購 入 費	36,045	沖縄タイムス・しんぶん赤旗購読料
事 務 所 費	983,485	事務所家賃、電気・水道・ガス使用料
事 務 費	165,324	事務用品、事務所電話料、携帯電話使用料、コピー機リース料、コピー機使用料
人 件 費	0	
合 計	1,184,854	

注:備考欄には、主たる支出の内訳を記入する。

3 残 余 165,146 円

店番号 口座番号
 [Redacted] [Redacted]

瑞慶覧 功 様

[Redacted] 通帳

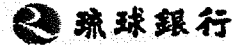

17	02-08-07	WTU	3,075	タイムス07ツキチヤタンニシ
21	02-09-07	WTU	3,075	タイムス08ツキチヤタンニシ
4	02-10-07	WTU	3,075	タイムス09ツキチヤタンニシ
7	02-11-09	WTU	3,075	タイムス10ツキチヤタンニシ
10	02-12-07	WTU	3,075	タイムス11ツキチヤタンニシ
13	03-01-07	WTU	3,075	タイムス12ツキチヤタンニシ
16	03-02-08	WTU	3,075	タイムス01ツキチヤタンニシ
20	03-03-08	WTU	3,075	タイムス02ツキチヤタンニシ
22	03-04-07	WTU	3,075	タイムス03ツキチヤタンニシ

瑞慶覧 功

様

新聞・雑誌名
 「しんぶん赤旗」日曜版

部数 金額
 9 8,370

日本共産党発行の
しんぶん赤旗

領収書

8,370 円

2020年7月～2021年8月

上記の金額にしかにいただきました。
 ありがとうございました。
 日本共産党南部地区委員会
 電話 (098) 894-6650
 〒901-0205
 豊見城市根差

領収日 3/16

- ・沖縄タイムス・しんぶん赤旗の購読料 (令和2年7月～令和3年3月分)
- ・発当割合 $\frac{10}{10}$
- ・情報収集に使用するため。

36,045 円

領 収 証 瑞慶覧 功 様

¥100,000



但 令和2年7月分家賃代として
令和2年 7月 1日 上記の金額、正に領収いたしました



領 収 証 瑞慶覧 功 様

¥100,000



但 令和2年8月分家賃代として
令和2年 8月 1日 上記の金額、正に領収いたしました



領 収 証 瑞慶覧 功 様

¥100,000



但 令和2年9月分家賃代として
令和2年 9月 1日 上記の金額、正に領収いたしました



- ・活動事務所家賃 (令和2年7月～9月)
- ・充当割合 $\frac{10}{10}$
- ・政務活動事務所専用としているため

300,000 円

領 収 証 瑞慶覧 功 様

¥100,000



但 令和2年10月分家賃代として
令和2年 10月 1日 上記の金額、正に領収いたしました



領 収 証 瑞慶覧 功 様

¥100,000



但 令和2年11月分家賃代として
令和2年 11月 1日 上記の金額、正に領収いたしました



領 収 証 瑞慶覧 功 様

¥100,000



但 令和2年12月分家賃代として
令和2年 12月 1日 上記の金額、正に領収いたしました



- ・活動事務所家賃 (令和2年10月~12月)
- ・充当割合 $\frac{10}{10}$
- ・政務活動事務所専用としているため。

300,000 円

領 収 証 瑞慶覧 功 様

¥100,000

但 令和3年1月分家賃代として
令3和年 1月 1日 上記の金額、正に領収いたしました



領 収 証 瑞慶覧 功 様

¥100,000

但 令和3年2月分家賃代として
令和3年 2月 1日 上記の金額、正に領収いたしました



領 収 証 瑞慶覧 功 様

¥100,000

但 令和3年3月分家賃代として
令和3年3月分家賃代として年 3月 1日 上記の金額、正に領収いたしました



- ・活動事務所家賃 (令和3年1月~3月)
- ・充当割合 $\frac{10}{10}$
- ・政務活動事務所専用としているため。

300,000 円

電気料金払込受領証

瑞慶覧 功 様

電気番号 40354- 74-1-4
ご契約種別 従量電灯
令和 2年 9月分

領収金額 **10,294 円**

料金 9,177 円
再エネ賦課金 1,117 円

【再掲】
消費税等相当額 935 円
燃料費調整額 -1,162.44 円

ご使用量 375 kWh

*金額を訂正したものの、受領印のないものは無効となります。(A ご依頼人控)

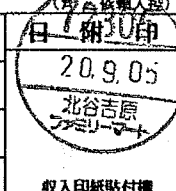
支払期日	10月5日	
金融機関取扱期限日	10月15日	
コンビニ等取扱期限日	10月25日	

沖縄電力株式会社 うるま支店 収入印紙貼付欄

電気料金払込受領証

瑞慶覧 功 様

電気番号 40354- 74-1-4
ご契約種別 従量電灯
令和 2年10月分

領収金額 **8,155 円**

料金 7,235 円
再エネ賦課金 920 円

【再掲】
消費税等相当額 741 円
燃料費調整額 -1,093.82 円

ご使用量 309 kWh

*金額を訂正したものの、受領印のないものは無効となります。(A ご依頼人控)

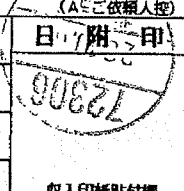
支払期日	11月2日	
金融機関取扱期限日	11月12日	
コンビニ等取扱期限日	11月22日	

沖縄電力株式会社 うるま支店 収入印紙貼付欄

電気料金払込受領証

瑞慶覧 功 様

電気番号 40354- 74-1-4
ご契約種別 従量電灯
令和 2年11月分

領収金額 **7,474 円**

料金 6,631 円
再エネ賦課金 843 円

【再掲】
消費税等相当額 679 円
燃料費調整額 -939.51 円

ご使用量 283 kWh

*金額を訂正したものの、受領印のないものは無効となります。(A ご依頼人控)

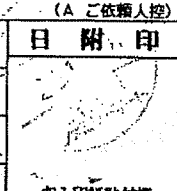
支払期日	12月4日	
金融機関取扱期限日	12月14日	
コンビニ等取扱期限日	12月24日	

沖縄電力株式会社 うるま支店 収入印紙貼付欄

電気料金払込受領証

瑞慶覧 功 様

電気番号 40354- 74-1-4
ご契約種別 従量電灯
令和 2年12月分

領収金額 **6,409 円**

料金 5,685 円
再エネ賦課金 724 円

【再掲】
消費税等相当額 582 円
燃料費調整額 -745.93 円

ご使用量 243 kWh

*金額を訂正したものの、受領印のないものは無効となります。(A ご依頼人控)

支払期日	1月4日	
金融機関取扱期限日	1月14日	
コンビニ等取扱期限日	1月24日	

沖縄電力株式会社 うるま支店 収入印紙貼付欄

電気料金払込受領証

瑞慶覧 功 様

電気番号 40354- 74-1-4
ご契約種別 従量電灯
令和 3年 1月分

領収金額 **8,310 円**

料金 7,393 円
再エネ賦課金 917 円

【再掲】
消費税等相当額 755 円
燃料費調整額 -905.48 円

ご使用量 308 kWh

*金額を訂正したものの、受領印のないものは無効となります。(A ご依頼人控)

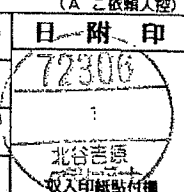
支払期日	2月5日	
金融機関取扱期限日	2月15日	
コンビニ等取扱期限日	2月25日	

沖縄電力株式会社 うるま支店 収入印紙貼付欄

・活動事務所電気料
(令和2年8月分~12月分)
・充当割合 10/10
・政務活動事務所として
使用しているため

40,642 円

電気料金払込受領証

瑞慶覧 功 様
 電気番号 40354- 74-1-4
 ご契約種別 従量電灯
 令和 3年 2月分

領収金額 5,288 円
 料金 4,682 円
 再エネ賦課金 604 円

【再掲】
 消費税等相当額 480 円
 燃料費調整額 -608.99 円

ご使用量 203 kWh

*金額を訂正したもの、受領印のないものは無効となります。(A ご依頼人控)

支払期日	3月5日	日 附 印
金融機関 取扱期限日	3月15日	
コンビニ等 取扱期限日	3月25日	
沖縄電力株式会社 うるま支店 収入印紙貼付欄		

電気料金払込受領証

瑞慶覧 功 様
 電気番号 40354- 74-1-4
 ご契約種別 従量電灯
 令和 3年 3月分

領収金額 5,252 円
 料金 4,651 円
 再エネ賦課金 601 円

【再掲】
 消費税等相当額 477 円
 燃料費調整額 -612.07 円

ご使用量 202 kWh

*金額を訂正したもの、受領印のないものは無効となります。(A ご依頼人控)

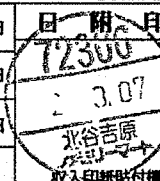
支払期日	4月2日	日 附 印
金融機関 取扱期限日	4月12日	
コンビニ等 取扱期限日	4月22日	
沖縄電力株式会社 うるま支店 収入印紙貼付欄		

電気料金払込受領証

瑞慶覧 功 様
 電気番号 40354- 74-1-4
 ご契約種別 従量電灯
 令和 3年 4月分

領収金額 6,608 円
 料金 5,869 円
 再エネ賦課金 739 円

【再掲】
 消費税等相当額 600 円
 燃料費調整額 -704.33 円

ご使用量 248 kWh

*金額を訂正したもの、受領印のないものは無効となります。(A ご依頼人控)

支払期日	5月6日	日 附 印
金融機関 取扱期限日	5月14日	
コンビニ等 取扱期限日	5月26日	
沖縄電力株式会社 うるま支店 収入印紙貼付欄		

- ・活動事務所電気料 (令和3年1月分~3月分使用料)
- ・充当割合 $\frac{10}{10}$
- ・政務活動事務所の電気使用料のため。

17,148 円

店番号		口座番号		会員番号	
-----	--	------	--	------	--



瑞慶覧 功 様

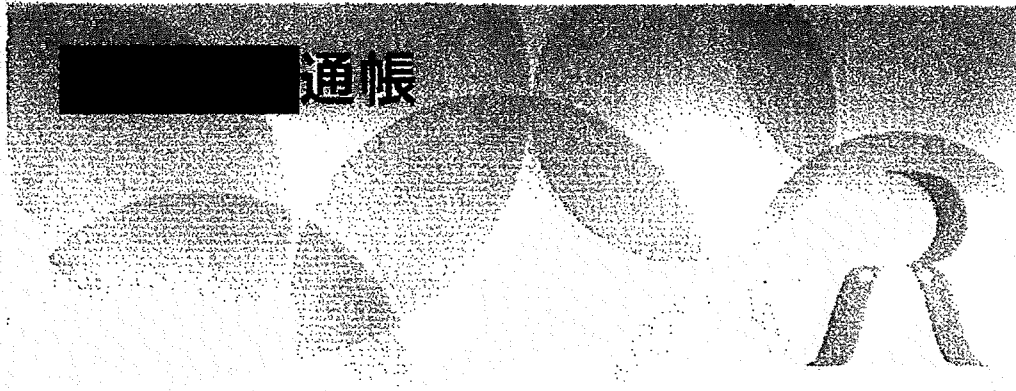

14'20-09-15	200	*247	チャタンス108	カツ
22'20-10-15	200	*2,227	チャタンス109	カツ
13'20-11-16	200	*2,227	チャタンス110	カツ
22'20-12-15	200	*2,227	チャタンス111	カツ
6'21-01-15	200	*2,227	チャタンス112	カツ
17'21-02-15	200	*2,227	チャタンス101	カツ
4'21-03-15	200	*2,227	チャタンス102	カツ
15'21-04-15	200	*2,227	チャタンス103	カツ

- ・活動事務所水道料 (令和2年8月~令和3年3月使用料)
- ・充当割合 $\frac{10}{10}$
- ・政務活動事務所へ水道使用のため

15,836 円

毎度ありがとうございます。

毎度ありがとうございます。

毎度ありがとうございます。

R2年	10月	26日	kg m ³			1934			良	否	
年	月	日	ご使用量	繰越高	売上高	入金高	売掛残高	点検結果			
領 取 書						 (有) 町田石油ガス 北谷町桑江619-3 TEL 098-936-3041					
コード	210560 瑞慶覧 功(事務所)様				受領印						
担当者					担当印						
摘要	数量	単価	金額		従量料金単価内訳						
基本料金					~ m ³	円	~ m ³	円	~ m ³	円	
従量料金	今回指針	kg m ³			~ m ³	円	~ m ³	円	~ m ³	円	
	前回指針	kg m ³			引渡容器	(kg)		(kg)			
	ご使用量	kg m ³			引取容器	(kg)		(kg)			
ガス代 9/30 検針分						1934		— 毎度ありがとうございます —			
消費税	内税()	外税				収入 印紙 R2年10月26日 上記金額正に領収致しました					
前回繰越金	ガス引落し										
次回計量は 月 日頃です。	集金日は 月 日頃です。	計	1934								

R2年	11月	26日	kg m ³			2061			良	否	
年	月	日	ご使用量	繰越高	売上高	入金高	売掛残高	点検結果			
領 取 書						 (有) 町田石油ガス 北谷町桑江619-3 TEL 098-936-3041					
コード	210560 瑞慶覧 功(事務所)様				受領印						
担当者					担当印						
摘要	数量	単価	金額		従量料金単価内訳						
基本料金					~ m ³	円	~ m ³	円	~ m ³	円	
従量料金	今回指針	kg m ³			~ m ³	円	~ m ³	円	~ m ³	円	
	前回指針	kg m ³			引渡容器	(kg)		(kg)			
	ご使用量	kg m ³			引取容器	(kg)		(kg)			
ガス代 10/31 検針分						2061		— 毎度ありがとうございます —			
消費税	内税()	外税				収入 印紙 R2年11月25日 上記金額正に領収致しました					
前回繰越金	ガス引落し										
次回計量は 月 日頃です。	集金日は 月 日頃です。	計	2061								

R3年	1月	25日	kg m ³			1998			良	否	
年	月	日	ご使用量	繰越高	売上高	入金高	売掛残高	点検結果			
領 取 書						 (有) 町田石油ガス 北谷町桑江619-3 TEL 098-936-3041					
コード	210560 瑞慶覧 功(事務所)様				受領印						
担当者					担当印						
摘要	数量	単価	金額		従量料金単価内訳						
基本料金					~ m ³	円	~ m ³	円	~ m ³	円	
従量料金	今回指針	kg m ³			~ m ³	円	~ m ³	円	~ m ³	円	
	前回指針	kg m ³			引渡容器	(kg)		(kg)			
	ご使用量	kg m ³			引取容器	(kg)		(kg)			
ガス代 12/30 検針分						1998		— 毎度ありがとうございます —			
消費税	内税()	外税				収入 印紙 R3年1月25日 上記金額正に領収致しました					
前回繰越金	ガス引落し										
次回計量は 月 日頃です。	集金日は 月 日頃です。	計	1998								

・活動事務所 ガス使用料 (令和2年9月10日12月)
 ・充当割合 $\frac{10}{10}$
 ・政務活動事務所として使用しているため。

5,993 円

R3年 2月 25日		kg					1,938		良	否
年 月 日		ご使用量	繰越高	売上高	入金高	売掛残高	点検結果			
領 取 書							(有) 町田石油ガス			
コード 210560		瑞慶覧功(事務所)様			北谷町桑江619-3 TEL098-936-3041					
摘要		数量	単価	金額	従量料金単価内訳					
基本料金					~ m ³	円	~ m ³	円	~ m ³	円
従量料金	今回指針	kg			~ m ³	円	~ m ³	円	~ m ³	円
	前回指針	kg			引渡容器	(kg)			(kg)	
	ご使用量	kg			引取容器	(kg)			(kg)	
ガズ代 1/30 検針分				1,938	— 毎度ありがとうございます —					
消費税 内税()外税					取 入 印 紙		R3年 2月 25日			
前回繰越金 芳金引落し							上記金額正に領収致します			
次回計量は 月 日頃です。 集金日は 月 日頃です。		計		1,938						

毎度ありがとうございます。

R3年 4月 26日		kg					1,938		良	否
年 月 日		ご使用量	繰越高	売上高	入金高	売掛残高	点検結果			
領 取 書							(有) 町田石油ガス			
コード 210560		瑞慶覧功(事務所)様			北谷町桑江619-3 TEL098-936-3041					
摘要		数量	単価	金額	従量料金単価内訳					
基本料金					~ m ³	円	~ m ³	円	~ m ³	円
従量料金	今回指針	kg			~ m ³	円	~ m ³	円	~ m ³	円
	前回指針	kg			引渡容器	(kg)			(kg)	
	ご使用量	kg			引取容器	(kg)			(kg)	
ガズ代 3/31 検針分				1,938	— 毎度ありがとうございます —					
消費税 内税()外税					取 入 印 紙		R3年 4月 26日			
前回繰越金 芳金引落し							上記金額正に領収致します			
次回計量は 月 日頃です。 集金日は 月 日頃です。		計		1,938						

毎度ありがとうございます。

- ・活動事務所が使用料 (令和3年1月・3月使用分)
- ・充当割合 $\frac{10}{10}$
- ・政務活動事務所がガス使用のため

3,868 円

事務所概要申告票

議員名 瑞慶覧 功

1. 物件の所在

住 所	北谷町字桑江616番地2
電 話 番 号	098-936-7065

2. 所有区分

<input type="checkbox"/> 自宅兼事務所
<input type="checkbox"/> 自己所有物件

※自宅兼事務所 又は 自己所有物件の場合はここまでで完了(署名・押印も不要)

<input checked="" type="checkbox"/> 専用事務所
<input checked="" type="checkbox"/> 賃借事務所
・賃貸借契約先 []
・所有者 <input type="checkbox"/> 親族(続柄:) <input type="checkbox"/> 関連会社 <input checked="" type="checkbox"/> 第三者
・議員との生計 <input type="checkbox"/> 議員と生計同一 <input checked="" type="checkbox"/> 議員と生計別

事務所概要について、上記記載のとおり申告します。

賃借人 沖縄県議会議員 瑞慶覧功

賃貸人 氏 名



住 所

事務所費充当状況申告票

議員名 瑞慶覧 功

1. 事務所の状況

住所	北谷町字桑江616番地2
----	--------------

(事務所の外観)

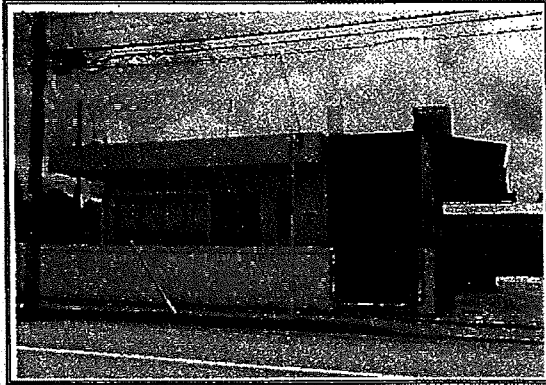

(事務所の内観)

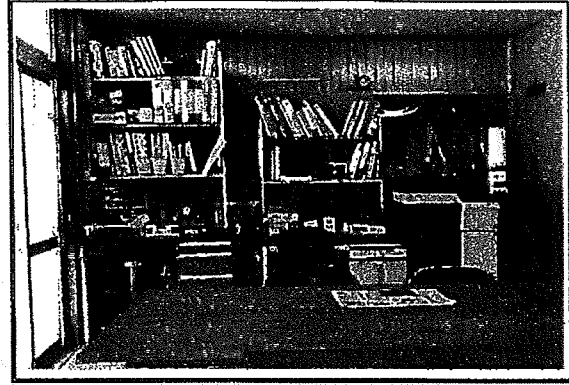

・ 充当割合とその説明

充当割合	全額充当
------	------

充当割合の説明: 議員活動専用事務所として使用しているため。

(関係経費)

家賃(月額)	100,000 円
その他	0 円
	円

(充当費)

家賃(月額)	100,000 円
その他	
	円

事務所充当状況について、上記記載のとおり申告します。

沖縄県議会議員

瑞慶覧 功

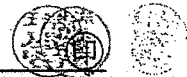

賃貸借契約書

第1条(合意)

賃貸人(以下「甲」といふ)は、賃借人瑞慶覧功(以下「乙」といふ)に対し下記の建物(以下「本件建物」といふ)を賃貸し、乙はこれを賃借する。

記

所在 北谷町字桑江616番地2、617番地4 (家屋番号 616番地2)
名称 豊見里
構造 鉄筋コンクリートブロック造陸屋根平屋建 (98.28平方メートル)

第2条(使用目的)

- ① 乙は本件建物を選挙事務所として使用し、その他の目的に使用してはならない。
- ② 乙は本件建物を原状のまま借り受け使用するものとする。
- ③ 甲は乙が選挙事務所使用にあたり、本件建物造作の模様替えの必要を生じる場合は、あらかじめ甲はこの書面によって許可をするが、明け渡しの際は自費をもって原状に復する(躯体以外の乙持ち込み物の処理)。

第3条(賃貸借期間)

賃貸借期間は令和2年7月1日より令和4年6月30日まで満24ヶ月とする。

第4条(賃料)

賃料は月額100,000円とし、毎月末日までにその翌月分を甲に持参または甲の指定する銀行口座に振り込んで支払うものとする。

第5条(賃料の改訂)

賃料の改訂は物価、公租公課、近隣建物賃料の変動を勘案して、甲乙協議のうえ決定するものとする。

第6条(付加使用料)

乙は第4条の賃料のほか付加使用料として下記料金及び費用を支払わなければならない。

- (1) 電気・水道・ガス料金、衛生清掃費、冷暖房費
- (2) その他賃借物件の使用上賃借人の負担となるべき諸経費

第7条(禁止事項)

乙は次の行為をしてはならない。

- (1) 第2条に定めた目的以外の使用をすること。
- (2) 賃借権の譲渡(担保提供その他これに準ずる場合を含む)、賃借物件の転貸(その他これに準ずる場合を含む)。
- (3) 名義のいかんを問わず、事実上第三者の使用に供すること。

第9条(修繕費の負担)

- ① 甲は、本件建物の本体の維持保全に必要な修繕を行なう義務を負わない。
- ② 乙は、建具・造作、給排水施設、照明器具、壁等日常の使用によって損耗する部分につき修繕費用を負担する。
- ③ 費用の負担につき疑義のあるときは、甲、乙協議のうえ決定する。

第10条(契約の解除)

乙に次の各号の一に該当する事由の生じたときは、何らの通知催告を要せず、甲は本契約を解除することができる。

- (1) 賃料の支払いを3か月以上怠ったとき
- (2) 無断で本件建物から退去したとき、または正当な理由なく1ヶ月以上本件建物を使用しないとき
- (3) その他本契約の条項に違反したとき

第11条(明け渡し)

- ① 本契約が終了したときは、乙は、甲と協議のうえ定めた期日までに自己の所有物を自己の費用で取去し、原状に復したうえ、明け渡す。
- ② 第1項の場合において、乙は何らの名目をもってするも移転料、立退料その他これに類するものを請求しない。

第12条(損害賠償)

乙は故意及び過失を問わず本件建物に損害を与えた時は甲に対して損害賠償をしなければならぬ。

第13条(解約申し入れ)

乙の都合により本契約を解除するときは、3ヶ月間に通告し、期間終了と同時に乙は完全に甲に選挙事務所を明け渡すものとする。
ただし、右の場合に乙が賃料の3ヶ月分を即時に支払うときは、即時に本契約を解除することができる。

令和2年7月1日

(賃貸人)

(賃借人) 瑞慶覧 功

電話料金等払込受領証
西日本ご利用分

ご請求先氏名
瑞慶寛 功事務所
様

お客様番号
[REDACTED]

2020年 8月ご請求分
金額(円)
¥19,248-

受取人
NTTファイナンス株式会社

お問合せ先 (無料)
0800-3335550

領収日 附印
20.8.25

収入印紙貼付欄
(金融機関・CVS用)→お客様

電話料金等払込受領証
西日本ご利用分

ご請求先氏名
瑞慶寛 功事務所
様

お客様番号
[REDACTED]

2020年 10月ご請求分
金額(円)
¥6,158-

受取人
NTTファイナンス株式会社

お問合せ先 (無料)
0800-3335550

領収日 附印
20.10.20

収入印紙貼付欄
(金融機関・CVS用)→お客様

電話料金等払込受領証
西日本ご利用分

ご請求先氏名
瑞慶寛 功事務所
様

お客様番号
[REDACTED]

2020年 12月ご請求分
金額(円)
¥6,054-

受取人
NTTファイナンス株式会社

お問合せ先 (無料)
0800-3335550

領収日 附印
72306
20.12.25
北谷吉原
ファミリーマート

収入印紙貼付欄
(金融機関・CVS用)→お客様

電話料金等払込受領証
西日本ご利用分

ご請求先氏名
瑞慶寛 功事務所
様

お客様番号
[REDACTED]

2021年 2月ご請求分
金額(円)
¥6,055-

受取人
NTTファイナンス株式会社

お問合せ先 (無料)
0800-3335550

領収日 附印
20.2.27

収入印紙貼付欄
(金融機関・CVS用)→お客様

電話料金等払込受領証
西日本ご利用分

ご請求先氏名
瑞慶寛 功事務所
様

お客様番号
[REDACTED]

2021年 4月ご請求分
金額(円)
¥6,056-

受取人
NTTファイナンス株式会社

お問合せ先 (無料)
0800-3335550

領収日 附印
72306
21.4.23
北谷吉原
ファミリーマート

収入印紙貼付欄
(金融機関・CVS用)→お客様

- ・活動事務所固定電話使用料 (2か月分払い)
(令和2年7月~令和3年3月分)
- ・8月請求分は7・8月使用料と初転費(10,300円含む)
- ・4月請求分は、3・4月分のおて 1/2 充当割合
- ・充当割合 10
- ・政務活動に使用しているため。

40,543 円

店番号	口座番号	会員番号



瑞慶覧 功 様

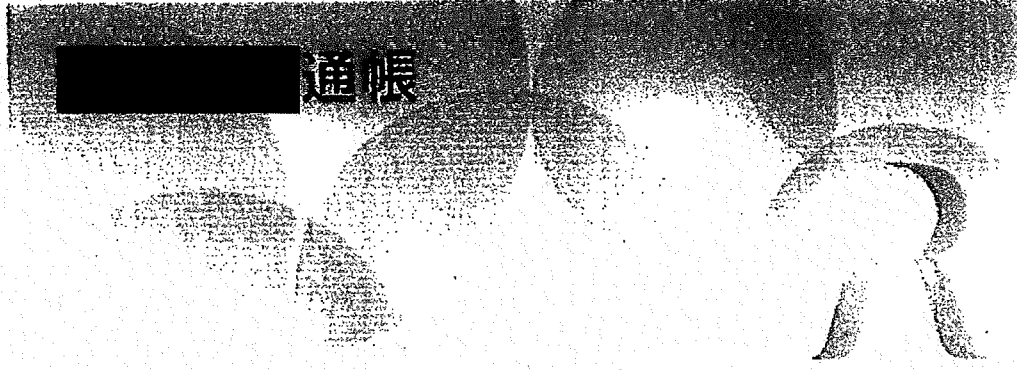

5'20-08-25	200	*8,428	KDDIリヨウキョ(セテ"
15'20-09-25	200	*8,425	KDDIリヨウキョ(セテ"
5'20-10-26	200	*6,778	KDDIリヨウキョ(セテ"
15'20-11-25	200	*6,778	KDDIリヨウキョ(セテ"
23'20-12-25	200	*6,775	KDDIリヨウキョ(セテ"
10'21-01-25	200	*6,772	KDDIリヨウキョ(SMFS
20'21-02-25	200	*6,951	KDDIリヨウキョ(SMFS
6'21-03-25	200	*6,773	KDDIリヨウキョ(SMFS
18'21-04-26	200	*6,882	KDDIリヨウキョ(SMFS

- ・携帯電話使用料 (令和2年7月分~令和3年3月分)
- ・充当割合 $\frac{1}{2}$
- ・政務活動と私的使用の区分が証明できないため。

・合計 64,562 円の $\frac{1}{2}$

32,281 円

店番号	口座番号	会員番号



瑞慶覧 功 様



12'20-09-07	200	*11,660HC)ヒタ子C-NBL
20'20-10-07	200	*11,660HC)ヒタ子C-NBL
11'20-11-09	200	*11,660HC)ヒタ子C-NBL
20'20-12-07	200	*11,660HC)ヒタ子C-NBL
4'21-01-07	200	*11,660HC)ヒタ子C-NBL
15'21-02-08	200	*11,660HC)ヒタ子C-NBL
3'21-03-08	200	*11,660HC)ヒタ子C-NBL

- ・ コピー機リース料 (令和2年9月~令和3年3月分)
- ・ 充当割合 $\frac{10}{10}$
- ・ 政務活動事務で使用するため。

81,620 円

令和 2 年 10 月 16 日 瑞慶覧功活動事務所 様

御支払高 2,200

領収金額 2,200 円也

収入
印紙

※社印なきもの無効

本体価格 2,000 消費税 200

内訳	金額	摘要
現金		カウンター代として
小切手		
手形 /		
手形 /		
相殺		

経理検印 担当者



事業本部 098-2133 浦添市城間4-24-1 ☎098-877-1125
 本店 098-0633 那覇市久米2-4-14 ☎098-868-3121
 宜野湾支店 098-2203 宜野湾市野嵩2-7-1 ☎098-892-0505 FAX 892-1345
 中部支店 098-2165 沖縄市宮里4-16-6 ☎098-937-1375 FAX 938-1375
 うるま支店 098-2311 うるま市読道館原4055 ☎098-983-0090 FAX 978-0091
 北部支店 098-6225 名護市為又857-1 ☎0980-52-7407 FAX 52-7431
 全武営業所 098-1201 金武町金武397-1 ☎098-968-3922 FAX 968-3925

上記の通り領収致しました。

領 収 証

No 199346

令和 2 年 11 月 30 日 瑞慶覧功活動事務所 様

御支払高 2,200

領収金額 2,200 円也

収入
印紙

※社印なきもの無効

本体価格 2,000 消費税 200

内訳	金額	摘要
現金		カウンター料金として
小切手		
手形 /		
手形 /		
相殺		

経理検印 担当者



事業本部 098-2133 浦添市城間4-24-1 ☎098-877-1125
 本店 098-0633 那覇市久米2-4-14 ☎098-868-3121
 宜野湾支店 098-2203 宜野湾市野嵩2-7-1 ☎098-892-0505 FAX 892-1345
 中部支店 098-2165 沖縄市宮里4-16-6 ☎098-937-1375 FAX 938-1375
 うるま支店 098-2311 うるま市読道館原4055 ☎098-983-0090 FAX 978-0091
 北部支店 098-6225 名護市為又857-1 ☎0980-52-7407 FAX 52-7431
 全武営業所 098-1201 金武町金武397-1 ☎098-968-3922 FAX 968-3925

上記の通り領収致しました。

領 収 証

No 200688

- ・コピー機カウンター料
- ・充当割合 10
- ・政務活動として使用しているため。

4,400 円

令和3年1月28日 瑞慶覧功活動事務所 様

御支払高 ¥2,200

領収金額 ¥2,200円也

本体価格 ¥2,000 消費税 200

内訳	金額	摘要
現金		カウンター料金として
小切手		
手形		
相殺		

上記の通り領収致しました。

領収証 No 200687

収入印紙 ※社印なきもの無効

経理検印 担当者

株式会社三ツキ文具

事業本部 091-2133 浦添市城間4-24-1 ☎098-877-1125
 本店 090-0023 那覇市久米2-4-14 ☎098-868-3121
 宜野湾支店 090-2203 宜野湾市野嵩2-7-1 ☎098-892-0505 FAX 892-1345
 中部支店 090-2165 沖縄市宮里4-16-6 ☎098-937-1375 FAX 938-1375
 うるま支店 090-2311 うるま市読道館高良原4055 ☎098-983-0090 FAX 978-0091
 北部支店 095-0005 名護市為又857-1 ☎0980-52-7407 FAX 52-7431
 金武営業所 090-1201 金武町金武397-1 ☎098-968-3922 FAX 968-3925

令和3年3月30日 瑞慶覧功活動事務所 様

御支払高 ¥2,200

領収金額 ¥2,200円也

本体価格 2,000 消費税 200

内訳	金額	摘要
現金		カウンター料金として
小切手		
手形		
相殺		

上記の通り領収致しました。

領収証 No 200686

収入印紙 ※社印なきもの無効

経理検印 担当者

株式会社三ツキ文具

事業本部 091-2133 浦添市城間4-24-1 ☎098-877-1125
 本店 090-0023 那覇市久米2-4-14 ☎098-868-3121
 宜野湾支店 090-2203 宜野湾市野嵩2-7-1 ☎098-892-0505 FAX 892-1345
 中部支店 090-2165 沖縄市宮里4-16-6 ☎098-937-1375 FAX 938-1375
 うるま支店 090-2311 うるま市読道館高良原4055 ☎098-983-0090 FAX 978-0091
 北部支店 095-0005 名護市為又857-1 ☎0980-52-7407 FAX 52-7431
 金武営業所 090-1201 金武町金武397-1 ☎098-968-3922 FAX 968-3925

- ・北機カウンター料
- ・充当割合 $\frac{10}{10}$
- ・政務活動で使用しているため

4,400円