



(事務費)

① 充当割合 所 (事務所費 充当状況申告票に基づき所を充当割とした)

充当可能額 10万円

充当額 : 85,714円

7/2日 FX 複合機代金

コードNo. 0053704

領 収 書

No. A 031723

玉城プロ事務所 殿

2020年 7月 22日

金額 円 165,000

但し、FAX複合機代金として  
上記金額正に領収致しました。

(上記金額には消費税等  
15,000円を含みます)

明 細		売 掛 金	そ の 他	
入金、R区分				
0	現金	165,000		
	小切手			
30	振込			
	郵便			
31	手形			
32	相殺			
合 計		165,000		
振込銀行				
手形期日No.		年 月 日No.		



理想沖縄株式会社

本社 沖縄県那覇市おもろぎ 4900-0006  
中部営業所 沖縄県沖縄市古謝津 4904-2166

取扱者

金額訂正又は改変したものおよび社印、扱者印のないものは無効です。

(事務)

①元当割 6/7

事務所費元当状況申告票に基づき6/7元当割にて

7/27 相談事務所専用パソコン

元当額 68,571円

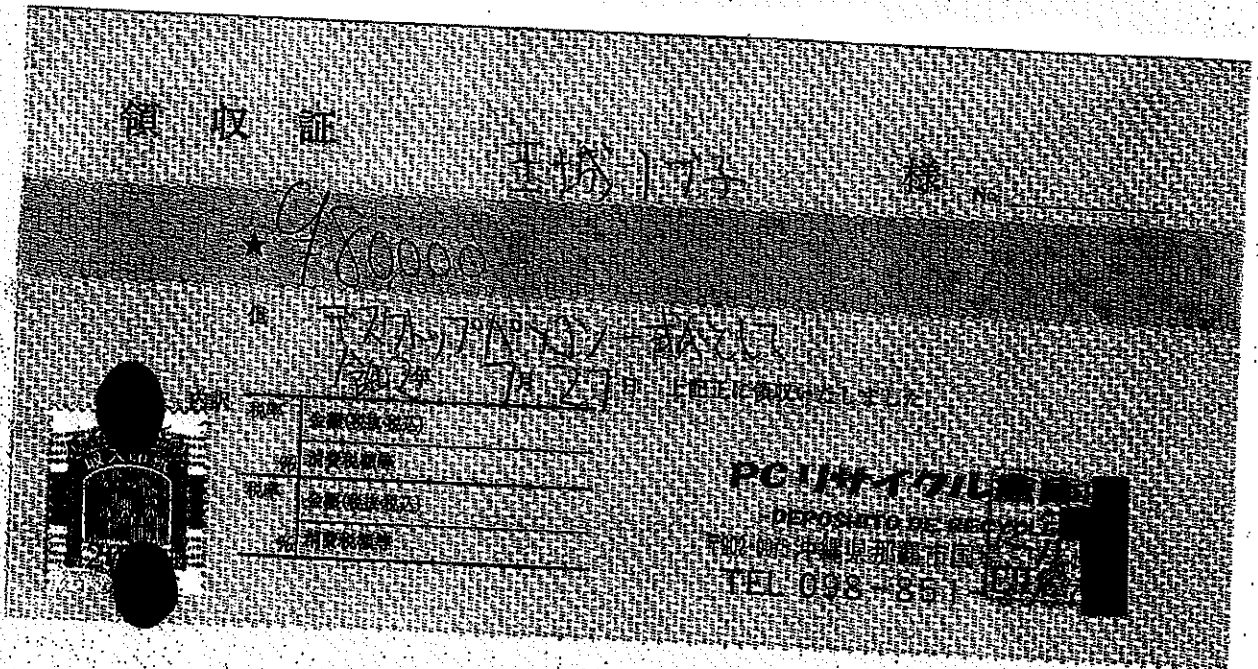

(事務費)

◎ 充当割 1%

1/4 議員活動のための個人パソコン代金

領収証 平成17年 〇月 〇日

93000

〇〇〇〇〇〇〇〇

品名	個人用パソコン
数量	1台
単価	93,000円
金額	93,000円

PC-IT 〇〇〇〇〇〇〇〇

TEL 098-851-〇〇〇〇

(事務費)

◎ 売当割 10%

% 個人の護身活動のための事務用品 (ファイル代)

領収証

玉城ノブ子様 平成 年 12 月 16 日

72530

但 商品代金として  
上記正に領収いたしました

ファイブ・ペン

県庁地下総合売店

**サンゴ**  
TEL 098-868-4001  
沖縄県那覇市泉崎1-1-2

内訳  
税抜金額  
消費税額等 ( %)

◎充当割 10%

(事務費)

3/9日 議員個人の議会活動のための事務用品  
(ファイル、ペン)

領収証

玉城ノブ子様 2021年 2月19日

¥1,496

但 商品代金として  
ファイル、ペン(2本)  
上記正に領収いたしました

内訳  
税抜金額  
消費税額等 ( %)

県庁地下総合売店  
**サンクス**  
TEL 098-868-4000  
沖縄県那覇市泉崎1-2-2

Rakuten

① 充当割 6%

「事務所費充当状況申告票」に  
基づいて6%を充当割合とした。

(事務費)

発行日: 2021年02月19日

注文番号: 342329-20210211-00409844

充当額: 5965円

領収書

玉城 / 子

様

但し: 頂点看板との取引として

利用明細

注文番号: 342329-20210211-00409844

注文日: 2021年02月11日

領収者: 楽天株式会社

お支払い方法: クレジットカード

発送日: 2021年02月12日

〒159-0084 東京都世田谷区玉川一丁目14番1号 楽天クリムゾンハウス

商品明細

商品番号	商品名	数量	単価(税込)	税率	小計(税込)
akp-a6080	あす楽 アクリルパーテーション W600mmxH600mm アルミ足付き 透明 飛沫防止 組立式 受付カウンター デスク仕切り 仕切り板 衝立 飲食店 オフィス 学校 病院 薬局 クリニック 銀行【受注生産 返品交換不可】akp-a6080(akp-a6080)	2	2,980	10%	5,960

★ コロナ対策  
相談事務所用

商品小計(税込)	¥5,960
送料(税込)	¥1,000
ご請求額	¥6,960
10%対象(税込)	¥5,960
10%対象消費税	¥541
0%対象(税込)	¥1,000
0%対象消費税	¥0

店舗情報

店舗名: 頂点看板

電話番号: 03-6638-6282

店舗住所: 〒2310023

神奈川県 横浜市中区山下町97-1石屋ビル303

配送情報

配送方法: 宅配便

お届け先住所: 〒900-8501

沖縄県 那覇市泉崎1丁目2-3 沖縄県議会 6F 日本共産党

(事務費)

◎充当割 10%

2/25日議会活動 パソコンの代ホン代

# FamilyMart

那覇市役所前店  
沖縄県那覇市久茂地一丁目3番1号  
電話：098-951-3532

## 領 収 証

2021年 2月25日

玉城 17<sup>〃</sup>子 様

¥1,628-

(10%対象 ¥1,628)

但し <sup>パソコン</sup> 消費税等 ¥1,480  
消費税等 ¥148

上記正に領収いたしました

<本証取扱い上のお願ひ>  
財布等に入れ保管される場合、印字  
面を内側に折って保管して下さい。

☎ 3-2329

資No.134



(事務費)

◎ 売当割 10%

議 員 個 人 用 の 事 務 用 品

領収証

王. 城 ソ フ 子 様 2021年 3 月 25 日

¥ 1,960

但 商品代金として - ファイル・ペン・レポートバンド  
上記正に領収いたしました

県庁地下総合売店

サツコ・コシ

TEL 098-868-4001  
沖縄県那覇市泉崎1-2-2

内訳  
税抜金額  
消費税額等 ( 9%)

(事務費)

① 充当割 6/7  
(事務所費充当状況申告票)に基づいて6/7を充当割合とした

3/26 事務所代金トナ代 充当額 6600 円

コードNo. 0233661

領 収 書

No. A 032170

玉城ノブ子事務所 殿

2021年 3月 26日

金額 7700 円

但し、トナ代金 として  
上記金額正に領収致しました。  
(上記金額には消費税等  
700 円を含みます)

明 細	売 掛 金	そ の 他
入金、R区分		
0 現金	7700	
小切手		
30 振込		
郵便		
31 手形		
32 相殺		
合 計	7700	
振込銀行		
手形期日No.	年 月 日No.	

収  
入  
印  
紙



理想沖縄株

本社 沖縄県那覇市おもろまち  
900-0006  
中部営業所 沖縄県沖縄市古謝  
904-2166

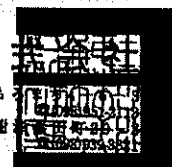

取扱者

金額訂正又は改変したものおよび社印、扱者印のないものは無効です。

◎ 充当割 6/9

「事務所費充当状況中各票」  
に基づいて 6/9 を充当割合とす

(事務費)

◎ 事務所個定電話 (令和2年9月～)

※2月に業者回リかえ  
インターネット接続、以後振り込み

6 | 02-08-26 | WTU

3,935 ソフトバンク(セブ付)

充当額 3,372円 (7月分)

3 | 02-09-28 | WTU

4,668 ソフトバンク(セブ付)

充当額 4,001円 (8月分)

9 | 02-10-26 | WTU

6,257 ソフトバンク(セブ付)

充当額 5,363円 (9月分)

2 | 02-11-26 | WTU

4,306 ソフトバンク(セブ付)

充当額 3,690円 (10月分)

9 | 02-12-28 | WTU

4,994 ソフトバンク(セブ付)

充当額 4,280円 (11月分)

15 | 03-01-26 | WTU

5,354 ソフトバンク(SMFS)

充当額 4,589円 (12月分)

19 | 03-02-26 | WTU

2,279 ソフトバンク(SMFS)

充当額 1,953円 (1月分)

④ 元当割 6/4

(事務費)

「事務所費元当状況申告票」に基づき 6/4 元当割 6/4

元当額: 10894円

3/31 事務所電泊 似社 持続 手数料  
1月分 2月分  
手数料

NTTファイナンス株式会社  
払込受領証

お客様名  
玉城ノブ子生活相談所 様

お客様番号  
[REDACTED]

請求年月  
2021年 2月分

ご請求金額  
¥12,710-

上記の金額を受領いたしました。  
※金額を訂正したものと及び、取扱  
日付印のないものは無効です。

NTTファイナンス株式

72092  
21.3.31  
系属ロータリー  
ファミリア

領取日付印

(お客様印)

(事務費)

◎ 充当割 6/7

「事務所費充当状況申告票」に基づいて6/7を充当割合とした  
2月1日業者切替による仕入控除・3月分料金

充当額 6497円

電話料金等払込受領証  
西日本ご利用分

ご請求先氏名  
玉城ノブ子生活相談  
所 様

お客様番号  
[REDACTED]

2021年 3月ご請求分  
金額(円) 7,580-

受取人  
NTTファイナンス株式会社

お問合せ先 (無料)  
0800-3335550

領 取 日 附 印  
72092  
21.3.31  
糸井ロータリー  
ファミマート

取入印無効付欄  
(金融機関・CVS用)→お客様



# 令和 2 年度 雇用職員申告票

議員名 玉城ノブ子

被雇用職員名	■■■■■
議員との関係	<input type="checkbox"/> 議員の親族(続柄: . . . ) <input checked="" type="checkbox"/> 議員の親族外
議員との生計	<input type="checkbox"/> 議員と生計同一 <input checked="" type="checkbox"/> 議員と生計別

令和2年度の雇用について、上記記載のとおり申告します。

被雇用者 氏名 ■■■■■ (印)  
住所 ■■■■■

雇用者 沖縄県議会議員 玉城ノブ子 (印)

### 勤務の実態を証する提出書類

- 出勤簿  タイムカード  その他: 広報紙配付実績一覧表

※雇用契約書(必須)に加え、上記の書類を提出します。

# 令和 2 年度 雇用職員申告票

議員名 玉城ノブ子

被雇用職員名	[REDACTED]		
議員との関係	<input type="checkbox"/> 議員の親族(続柄: )	<input checked="" type="checkbox"/> 議員の親族外	
議員との生計	<input type="checkbox"/> 議員と生計同一	<input checked="" type="checkbox"/> 議員と生計別	

令和2年度の雇用について、上記記載のとおり申告します。

被雇用者 氏名

[REDACTED]



住所

[REDACTED]

雇用者 沖縄県議会議員

玉城ノブ子 

勤務の実態を証する提出書類

出勤簿  タイムカード  その他: 広報紙配付実績一覧表

※雇用契約書(必須)に加え、上記の書類を提出します。



# 勤務実態申告票

【議員名 玉城ノブ子】

## 職務内容

区分	職務内容	業務割合(%)	
政務活動に係る職務	調査研究に係るもの	情報収集（住民相談）・現地調査（相手先との調整、随行、写真撮影、その他補助）	35%
	研修に係るもの		
	広聴広報に係るもの	印刷業者との連絡、広報誌配布手配	10%
	要請陳情等に係るもの	住民生活相談、随時対応、議員との調整など	40%
	会議に係るもの	相談事務所の打ち合わせ会議、報告会議などの準備	5%
	資料作成に係るもの		
	事務所での庶務に係るもの	備品、消耗品などの管理	10%
小計		100%	
政務活動以外の活動に係る職務			

令和 2 年度の雇用契約に係る勤務実態は上記のとおりである旨、申告します。

雇用者

玉城ノブ子 

被雇用者 

申告している被雇用者以外にもう一人スタッフがおり、政務活動に関すること以外の職務は、その者が担っている為、

申告の被雇用者については、政務活動に係る職務を 100%とします。

# 勤務実態申告票

【議員名 玉城ノブ子】

職務内容

区分	職務内容	業務割合(%)	
政務活動に係る職務	調査研究に係るもの	情報収集（住民相談）・現地調査（相手先との調整）など	5%
	研修に係るもの		
	広聴広報に係るもの	印刷業者との連絡、調整	5%
	要請陳情等に係るもの	住民生活相談、随時対応、議員との調整など	70%
	会議に係るもの	相談事務所の打ち合わせ会議、報告会議などの調整	5%
	資料作成に係るもの		
	事務所での庶務に係るもの	政務活動費の管理、収支報告書の作成など	15%
小計		100%	
政務活動以外の活動に係る職務			

令和 2 年度の雇用契約に係る勤務実態は上記のとおりである旨、申告します。

雇用者

玉城ノブ子



被雇用者



申告している被雇用者以外にもう一人スタッフがおり、政務活動に関すること以外の職務は、その者が担っている為、

申告の被雇用者については、政務活動に係る職務を 100%とします。

統一様式-⑤

## 雇用契約書

氏名	■■■■■	生年月日	■■■■■
住所	■■■■■	電話番号	■■■■■

下記条件にて契約いたします。

雇用期間	令和 2 年 7 月 1 日 ~ 令和 3 年 3 月 31 日
主な就業場所	玉城ノブ子無料生活相談所
主な職務内容	相談業務、政務活動費の管理、その他
就業時間	月、12日間、1日4時間
休日	日曜、祭日
給与(賃金)	月給40000円
給与支払日	毎月25日
支払方法	直接払い
備考	主に月、水、金、勤務
上記契約期間満了をもって本契約を解消する。	

※契約書は2通作成し、双方が各1通を保管する。

令和 2 年 6 月 22 日

被雇用者 氏名

■■■■■

雇用者 氏名

玉城ノブ子 

統一様式-⑤

### 雇用契約書

氏名	■■■■■	生年月日	■■■■■
住所	■■■■■	電話番号	■■■■■

下記条件にて契約いたします。

雇用期間	令和 2 年 7 月 1 日 ~ 令和 3 年 3 月 31 日
主な就業場所	玉城ノブ子無料生活相談所
主な職務内容	相談業務、調査補助、広報誌作成補助・配布手配、
就業時間	月、12日間、1日4時間
休日	日曜、祭日
給与（賃金）	月給40000円（時給円）
給与支払日	毎月25日
支払方法	直接払い
備考	主に火、木、土勤務 休日出勤の場合もあり
上記契約期間満了をもって本契約を解消する。	

※契約書は2通作成し、双方が各1通を保管する。

令和 2 年 6 月 22 日

被雇用者 氏名



雇用者 氏名

玉城ノブ子



### 雇用職員等の賃金台帳

雇用職員等 氏名

住所

(令和 2 年度)

単位:円

月 日	支給額	社会保険料控除額	所得税	支払額	受領印	備考
7月24日	40,000			40,000	●	
8月24日	40,000			40,000	●	
9月25日	40,000			40,000	●	
10月23日	40,000			40,000	●	
11月25日	40,000			40,000	●	
12月25日	40,000			40,000	●	
1月25日	40,000			40,000	●	
2月24日	40,000			40,000	●	
3月24日	40,000			40,000	●	
合計	360,000			360,000		

出勤簿

2020年

出勤者

7月	曜日	印	備考	8月	曜日	印	備考
1	水	●		1	土		
2	木			2	日		
3	金	●		3	月		●
4	土			4	火		
5	日			5	水		●
6	月	●		6	木		
7	火			7	金		●
8	水	●		8	土		
9	木			9	日		
10	金	●		10	月		●
11	土			11	火		
12	日			12	水		●
13	月	●		13	木		
14	火			14	金		
15	水			15	土		
16	木			16	日		
17	金	●		17	月		●
18	土			18	火		
19	日			19	水		●
20	月	●		20	木		
21	火			21	金		●
22	水	●		22	土		
23	木			23	日		
24	金	●		24	月		●
25	土			25	火		
26	日			26	水		●
27	月	●		27	木		
28	火			28	金		●
29	水			29	土		
30	木			30	日		
31	金	●		31	月		●

## 出勤簿

2020年

出勤者

9月	曜日	印	備考	10月	曜日	印	備考
1	火			1	木		
2	水	●		2	金	●	
3	木			3	土		
4	金	●		4	日		
5	土			5	月	●	
6	日			6	火		
7	月	●		7	水		
8	火			8	木		
9	水	●		9	金	●	
10	木			10	土		
11	金	●		11	日		
12	土			12	月	●	
13	日			13	火		
14	月	●		14	水	●	
15	火			15	木		
16	水	●		16	金	●	
17	木			17	土		
18	金	●		18	日		
19	土			19	月	●	
20	日			20	火		
21	月	●		21	水	●	
22	火			22	木		
23	水	●		23	金	●	
24	木			24	土		
25	金	●		25	日		
26	土			26	月	●	
27	日			27	火		
28	月	●		28	水	●	
29	火			29	木		
30	水			30	金	●	
<del>31</del>				31	土		



出勤簿 2020年

出勤者



11月	曜日	印	備考	12月	曜日	印	備考
1	日			1	火		
2	月			2	水	●	
3	火			3	木		
4	水	●		4	金		
5	木			5	土		
6	金	●		6	日		
7	土			7	月	●	
8	日			8	火		
9	月	●		9	水	●	
10	火			10	木		
11	水	●		11	金	●	
12	木			12	土		
13	金	●		13	日		
14	土			14	月	●	
15	日			15	火		
16	月	●		16	水	●	
17	火			17	木		
18	水	●		18	金	●	
19	木			19	土		
20	金	●		20	日		
21	土			21	月	●	
22	日			22	火		
23	月	●		23	水	●	
24	火			24	木		
25	水	●		25	金	●	
26	木			26	土		
27	金	●		27	日		
28	土			28	月	●	
29	日			29	火		
30	月	●		30	水	●	
<del>31</del>				31	木		

出勤簿 2021年

出勤者 XXXXXXXXXX

1月	曜日	印	備考	2月	曜日	印	備考
1	金	●		1	月	●	
2	土			2	火		
3	日			3	水	●	
4	月	●		4	木		
5	火			5	金	●	
6	水	●		6	土		
7	木			7	日		
8	金	●		8	月	●	
9	土			9	火		
10	日			10	水	●	
11	月		祝日	11	木		祝日
12	火			12	金	●	
13	水	●		13	土		
14	木			14	日		
15	金	●		15	月	●	
16	土			16	火		
17	日			17	水	●	
18	月	●		18	木		
19	火			19	金	●	
20	水	●		20	土		
21	木			21	日		
22	金	●		22	月	●	
23	土			23	火		祝日
24	日			24	水	●	
25	月	●		25	木		
26	火			26	金	●	
27	水	●		27	土		
28	木			28	日		
29	金	●		<del>29</del>			
30	土			<del>30</del>			
31	日			<del>31</del>			

出勤簿 2021年

出勤者

3月	曜日	印	備考	月	曜日	印	備考
1	月	●		1			
2	火			2			
3	水			3			
4	木			4			
5	金	●		5			
6	土			6			
7	日			7			
8	月	●		8			
9	火			9			
10	水	●		10			
11	木			11			
12	金	●		12			
13	土			13			
14	日			14			
15	月	●		15			
16	火			16			
17	水	●		17			
18	木			18			
19	金	●		19			
20	土		祝日	20			
21	日			21			
22	月	●		22			
23	火			23			
24	水	●		24			
25	木			25			
26	金	●		26			
27	土			27			
28	日			28			
29	月			29			
30	火			30			
31	水	●		31			

出勤簿

2020年

出勤者



7月	曜日	印	備考	8月	曜日	印	備考
1	水			1	土	●	
2	木	●		2	日		
3	金			3	月		
4	土	●		4	火	●	
5	日			5	水		
6	月			6	木	●	
7	火	●		7	金		
8	水			8	土		
9	木	●		9	日		
10	金			10	月		
11	土			11	火	●	
12	日			12	水		
13	月			13	木	●	
14	火	●		14	金		
15	水			15	土	●	
16	木	●		16	日		
17	金			17	月		
18	土	●		18	火	●	
19	日			19	水		
20	月			20	木	●	
21	火	●		21	金		
22	水			22	土	●	
23	木	●		23	日		
24	金			24	月		
25	土	●		25	火	●	
26	日			26	水		
27	月			27	木	●	
28	火	●		28	金		
29	水			29	土	●	
30	木	●		30	日		
31	金			31	月		

出勤簿

2020年

出勤者



月	曜日	印	備考	月	曜日	印	備考
9	1 火	●		10	1 木	●	
	2 水				2 金		
	3 木	●			3 土	●	
	4 金				4 日		
	5 土	●			5 月		
	6 日				6 火	●	
	7 月				7 水		
	8 火	●			8 木	●	
	9 水				9 金		
	10 木	●			10 土		
	11 金				11 日		
	12 土	●			12 月		
	13 日				13 火	●	
	14 月				14 水		
	15 火	●			15 木	●	
	16 水				16 金		
	17 木	●			17 土	●	
	18 金				18 日		
	19 土				19 月		
	20 日				20 火	●	
	21 月				21 水		
	22 火				22 木	●	
	23 水				23 金		
	24 木	●			24 土	●	
	25 金				25 日		
	26 土	●			26 月		
	27 日	●			27 火	●	
	28 月				28 水		
	29 火	●			29 木	●	
	30 水				30 金		
	31				31 土		

出勤簿

2020年

出勤者

11月	曜日	印	備考	12月	曜日	印	備考
1	日			1	火	●	
2	月			2	水		
3	火			3	木	●	
4	水			4	金		
5	木	●		5	土		
6	金			6	日		
7	土	●		7	月		
8	日	●		8	火	●	
9	月			9	水		
10	火	●		10	木	●	
11	水			11	金		
12	木	●		12	土	●	
13	金			13	日		
14	土	●		14	月		
15	日			15	火	●	
16	月			16	水		
17	火	●		17	木	●	
18	水			18	金		
19	木	●		19	土	●	
20	金			20	日		
21	土	●		21	月		
22	日			22	火	●	
23	月			23	水		
24	火	●		24	木	●	
25	水			25	金		
26	木	●		26	土	●	
27	金			27	日		
28	土			28	月		
29	日	●		29	火	●	
30	月			30	水		
31				31	木		

出勤簿

2021年

出勤者



月	曜日	印	備考	2月	曜日	印	備考
1	金			1	月		
2	土	●		2	火	●	
3	日			3	水		
4	月			4	木	●	
5	火	●		5	金		
6	水			6	土	●	
7	木	●		7	日		
8	金			8	月		
9	土	●		9	火	●	
10	日			10	水		
11	月			11	木	●	
12	火	●		12	金		
13	水			13	土	●	
14	木	●		14	日		
15	金			15	月		
16	土			16	火	●	
17	日			17	水		
18	月			18	木	●	
19	火	●		19	金		
20	水			20	土	●	
21	木	●		21	日		
22	金			22	月		
23	土	●		23	火	●	
24	日			24	水		
25	月			25	木	●	
26	火	●		26	金		
27	水			27	土	●	
28	木	●		28	日		
29	金			29			
30	土	●		30			
31	日			31			

出勤簿 2021年

出勤者



3月	曜日	印	備考	月	曜日	印	備考
1	月			1			
2	火	●		2			
3	水			3			
4	木	●		4			
5	金			5			
6	土	●		6			
7	日			7			
8	月			8			
9	火	●		9			
10	水			10			
11	木	●		11			
12	金			12			
13	土	●		13			
14	日			14			
15	月			15			
16	火	●		16			
17	水			17			
18	木	●		18			
19	金			19			
20	土			20			
21	日			21			
22	月			22			
23	火	●		23			
24	水			24			
25	木	●		25			
26	金			26			
27	土	●		27			
28	日			28			
29	月			29			
30	火	●		30			
31	水			31			