

経費区分別支出一覧表

経費区分 広聴広報費

日付	使 途 内 容	支 出 額	充 当 割 合	充 当 額
4/15	議会活動報告書(2019年3月分)印刷代	258,120	96/100	247,795
A. 小計				247,795
B. 支払証明書計				
広聴広報費 充当合計		/	/	247,795

広報紙充当可能割合確認票

議員名

おきなわ

広報紙名	紙面割合
議会活動だより 第3号 上原 まさじ	<ul style="list-style-type: none"> ●全体面積: $21\text{cm} \times 20\text{cm} \times 16\text{面} = 6720\text{cm}^2$ ●充当対象外記事: 面積計 = 44.6cm^2 ① $5.3\text{cm} \times 8.4\text{cm} = 44.6\text{cm}^2$ ●充当可能割合: $1 - (44.6\text{cm}^2 / 6720\text{cm}^2) = 0.9934 \approx 99.3/100$以下
議会活動報告書 平良 昭一 (2019年3月)	<ul style="list-style-type: none"> ●全体面積: $21\text{cm} \times 20\text{cm} \times 16\text{面} = 6720\text{cm}^2$ ●充当対象外記事: 面積計 = 231.9cm^2 ① $8.7\text{cm} \times 17.5\text{cm} = 152.3\text{cm}^2$ ② $4.8\text{cm} \times 5.4\text{cm} = 26\text{cm}^2$ ③ $5.1\text{cm} \times 5.4\text{cm} = 27.6\text{cm}^2$ ④ $4.8\text{cm} \times 5.4\text{cm} = 26\text{cm}^2$ ●充当可能割合: $1 - (231.9\text{cm}^2 / 6720\text{cm}^2) = 0.9655 \approx 96.5/100$以下
議会活動報告書 新垣 清涼	<ul style="list-style-type: none"> ●全体面積: $21\text{cm} \times 20\text{cm} \times 16\text{面} = 6720\text{cm}^2$ ●充当対象外記事: 面積計 = 252cm^2 (① $5.6\text{cm} \times 17.4\text{cm} = 97.5\text{cm}^2$ ② $7.5\text{cm} \times 7.7\text{cm} = 57.8\text{cm}^2$ ③ $5.6\text{cm} \times 8.4\text{cm} = 47.1\text{cm}^2$ ④ $5.9\text{cm} \times 8.4\text{cm} = 49.6\text{cm}^2$) ●充当可能割合: $1 - (252\text{cm}^2 / 6720\text{cm}^2) = 0.9625 \approx 96.2/100$以下
第3号 議会活動だより 新垣 光栄	<ul style="list-style-type: none"> ●全体面積: $21\text{cm} \times 20\text{cm} \times 16\text{面} = 6720\text{cm}^2$ ●充当対象外記事: 面積計 = 45.6cm^2 (① $3.6\text{cm} \times 4.4\text{cm} = 15.9\text{cm}^2$ ② $5.5\text{cm} \times 5.4\text{cm} = 29.7\text{cm}^2$) ●充当可能割合: $1 - (45.6\text{cm}^2 / 6720\text{cm}^2) = 0.9932 \approx 99.3/100$以下

沖繩県議会 会派 **おきなわ**

議会活動報告書

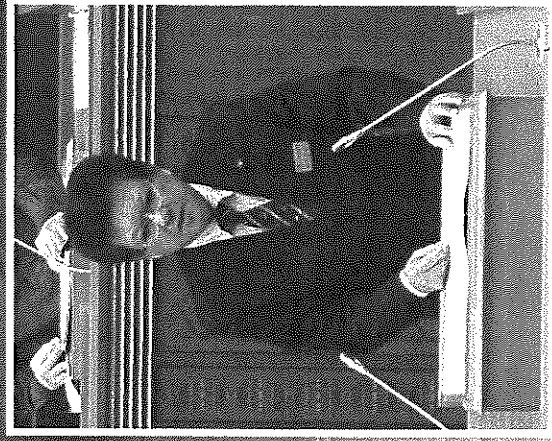

沖繩県議会議員

平良 昭一

ごあいさつ

本郷伸一

2016年の県議会議員選挙で皆さんの負託を受け議員活動させて頂き、県議会派「おきなわ」のメンバーと共に、積極的に県政に関わって頑張っているところであります。

昨年の8月これまで沖縄のアイデンティティーのスピリッツを前面に訴え、県民を強くリードしてきた翁長雄志知事の意逝は、沖縄県民に強い衝撃と悲しみを与えました。

翁長さんが必死にならざるうとした沖縄県民の人権と民主主義、そして地方自治の本旨を全国に訴えてきた行動を、私たちは決して無駄にはしてはいけないものだと思います。

その後に行われた知事選挙で、翁長知事の遺志を引き継いだ玉城デニー氏を擁立し、全面支援の結果過去最高の得票数で当選をさせる事が出来ました。

翁長さんの魂をデニー知事と共にしっかりと県民の皆様へ示していただける役割を果たしていきたいと思えます。

沖縄の好調な観光産業を中心に、成長するアジア経済の中心的な役割を果たすべく玉城デニー知事を支えながら、今後も活動を展開して行きたいと思えます。

今後も県議会派「おきなわ」そして「タイラ昭一」に対しご支援ご鞭撻をお願いします。

2019年3月吉日

平良 昭一

タイラ昭一事務所
〒905-0228 国際県本部町字伊野波 258-1 A棟 101号
TEL 0980-47-6283 FAX 0980-47-6271
☎ shoichitairamotobu@yahoo.co.jp

平良 琉球歴史文化の日制定の知事公約実現に向けた取り組みについて伺う。

玉城知事 沖縄文化の継承発展を図るためには、先人たちが築き上げてきた伝統文化への理解を深め、故郷への誇りや愛着などにあふれたウチナーンチュとしてのアイデンティティーを形成し、沖縄文化の根底をなすチムグクルを持つことが最も重要であると考えております。そのため、琉球歴史文化の日を制定することにより、各地域の伝統文化に対する県民の機運醸成を図り、ソフトパワーである沖縄文化のさらなる普及・継承・発展及び発信に取り組みむ必要があると考えております。県としては、今後琉球歴史文化の日の制定に向け、具体的な日の設定や関連する取り組みなど、関係団体等としっかりと意見交換を図りながら検討してまいりたいと考えております。

平良 沖縄県のキャンピングカー観光対策について伺います。

嘉手刈文化観光スポーツ部長 観光の主流が物消費型から体験型へと移行する中、キャンピングカーによる観光はアクティビティーや食体験など、自然を満喫できる有望な観光メニューであると認識しております。県内でキャンピングカーの貸し出しを行っている事業者によりまして、キャンピングカーで宿泊可能な施設は19カ所あり、平成29年の貸し出し件数は247件で、近年好調に推移してきているとであります。県としましては、沖縄の豊かな自然を活用し、満足度の向上にもつながるキャンピングカーによる観光について、今後、関係機関と連携し推進していきたいと考えております。

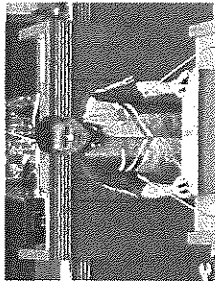

平成30年11月議会一般質問

平良 アジア経済戦略構想の推進について伺います。

富川副知事 アジアのダイナミズムをビルドインする千載一遇のチャンスを捉えた、アジア経済戦略構想推進計画等の取り組みが功を奏し、県経済は拡大を続けております。さらなる持続的な発展の好循環をつくり上げるため、世界に開かれる空港や港湾の整備、国際的な競争力を備えた、

質の高い世界水準の観光・リゾート地の形成、新時代に対応する産業とITの融合、先端医療・健康・バイオ産業の推進など、次のステージを見据えた施策を展開する必要があります。今後アジアのダイナミズムに乗って、スケール感とスピード感を持って、沖縄の可能性を高く引き出し、県経済の発展を推進してまいります。

平良 IT産業が進化する中でいまだテレビの難視聴地域が県内にも多くある。総務省では他の電波からの混信を受けるため地上デジタル放送を良好に受信できない受信障害の対策事業を行う場合に費用の一部を補助するシステムがあると聞きます。そもそも受信障害ではなく、平常時でも受信できない県内の難視聴地域の対策について伺いたいと思います。

川崎企画部長 県内の難視聴地域については、市町村等において共同受信施設が整備されるなど、受信対策が行われてきたところ

です。沖縄県としては、共同受信施設等に係る維持管理費について、市町村等の負担軽減を図るため、全国知事会を通じ、国に対して支援の要望を行っております。引き続き、難視聴地域の受信対策について、市町村と連携の上、課題解決に向けて検討してまいります。



平成30年11月議会一般質問

平良 民泊新法施行後の対応についてですが、民泊を提供する家主の届け出の実態、あるいは管理業者の登録件数、施行後の課題等を伺いたい。

砂川保健医療部長 平成30年11月16日時点における住宅宿泊事業法に基づく県内の届け出件数は、612件となっております。違法民泊の取り締まりについては、観光庁とともに住宅宿泊仲介業者の取扱物件に関する調査を行っているほか、違法施設が確認された場合には、保健所による調査・指導を行うなど適切に対応したいと考えております。

平良 激増するタイワンハブ対策について伺います。

砂川保健医療部長 タイワンハブの対策として平成29年度より危険外来種咬症根絶モデル事業を

実施し、タイワンハブが多く生息する名護市豊瀬から恩納村名嘉真地区の重点地区を拡散防止フェンスで囲み、ハブ捕獲器を300台設置し、タイワンハブの低密度化及び根絶の実証試験を行っております。実証試験がタイワンハブの低密度化に有効であると確認された場合には、他の地域にも展開したいと考えております。

平良 伊平屋空港の進捗状況について伺います。

上原土木建築部長 県は、伊平屋空港建設予定地における航空機の就航率確認のための気象観測調査を実施するとともに、需要予測などの確認・検証や関係機関との調整に取り組んでいるところであり、今後は、気象観測調査を継続するとともに、航空会社の就航意向取りつけや需要予測、費用対効果の確保などの課題解決に取り組んでまいります。

平良 台風の影響で今婦に城跡城壁が崩落しました。数カ所で崩落があったと聞いております。今後全体の強度の調査が必要になってくると思うが、その対策を伺います。

平議教育長 現在、今婦に村では崩落の拡大防止のため、当該箇所に土のうを積んで風よけを形成するとともに、安全確保のため、周囲に木製のバリケードとロープを設置して立入禁止の措置をとっております。また、12月3日付で文化庁による災害復旧事業の補助金交付が決定しましたので、年明けには、村による復旧工事が開始される予定となっております。御提言の城壁全体の強度調査につきましては、村が主催する整備検討委員会において対応を検討していく必要があり

ます。県教育委員会といたしましては、今後とも文化庁と連携しつつ、城壁の復旧・整備について今婦に村を支援していきたいと考えております。

平議教育長 城壁の調査と対策

平良 政府が約束した普天間飛行場5年以内の運用停止は実現されていない。約束をほごにされ返還されない状況に対する県の考え方と今後の政府への対応、交渉のあり方をどう考えているか伺います。

池田知事公室長 普天間飛行場の5年以内運用停止を含む危険性の除去は喫緊の課題であり、辺野古移設とはかかわりなく実現されるべきものであると考えております。県は、平成29年12月の普天間第二小学校部品落下事故等に対し、日米両政府に強く抗議するとともに、早期の危険性の除去のため同飛行場所属機体の県外・国外への長期ローテーション配備など7項目を要請しました。県としては、同飛行場の一日も早い危険性の除去及び早期返還について、引き続き宮野湾市と連携し、政府に対し強く求めてまいります。

平良 軟弱地盤の存在を国会で正式に政府は認めました。それについて県の考え方を伺います。また政府は改良工事で杭7万7000本を打ち込むことを検討しているのと聞くと聞くとその認識について伺います。

池田知事公室長 1月30日の衆議院代表質問において、安倍首相は、軟弱地盤の存在を初めて認め、2月22日には岩屋防衛大臣も、「地盤改良という新たな要素が加わったので、その分は工期が延びる」と発言しております。これにより、工期が大幅に延びることは明白であること、さらに、本来保護すべきジュゴン生態系やその他の重要な環境への影響もはかり知れないことを考えますと、普天間飛行場の危険性を一刻も早く除去するために、辺野古移設が唯一の解決策であるとする政府の主張は、抜本的に見直す必要があります。辺野古新基地建設による普天間飛行場の移設に固執することは、同飛行場を事実上固定化することにほかなりません。沖縄県としては、今後とも政府に対し、辺野古新基地建設を断念するよう、強く求めてまいります。地盤改良工事の施工方法等については、詳細な説明は受けおらず県としては承知しておりません。

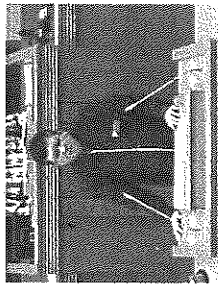

平成31年2月国会一般質問

平良 辺野古県民投票の結果を受けて、県の考え方と今後の方針を伺います。知事公室長 今回の県民投票の結果は、投票率が52.48%となっております。賛成・反対・どちからでもない投票の数のうち、最も多かったのは反対の投票の数となっており、投票資格者総数の4分の1を大きく上回る37.6%となっております。県としては、条例の規定に基づき投票結果を尊重するとともに、投票結果を速やかに内閣総理大臣及びアメリカ合衆国大統領に通知いたします。

平良 沖縄が世界に誇れる観光・リゾート地として発展することを目指し、県民生活と調和した持続的な観光振興を図るために創設される宿泊税についての考え方と課題について伺います。

嘉手刈文化観光スポーツ部長 県では、観光客の増加に伴い、多様化するニーズへの対応を初め、県民生活への負荷や環境等への影響など、受け入れを中心とする顕在化してきた課題に的確に対応するため、観光目的税の導入を検討しているところであります。観光目的税の導入に当たっては、必要性や活用方法等について十分な検討を行うとともに、観光関係者や観光客、県民の理解を得ることが重要であると考えております。そのため、圏域別の説明会やシンポジウムの開催、観光客アンケートの実施等、関係者の理解を得るための取り組みに係る予算を計上したところであります。

平良 北部基幹病院について協議会の内容、経営形態の概要と基本的枠組みに関する合意書の内容、合併後の沖縄県とのかわりについて伺います。

砂川保健医療部長 基幹病院の基本的枠組みに関する協議会は、平成30年1月の第1回以降、これまで6回開催しており、統合に当たって整理すべき課題及び基幹病院の基本的枠組みなどについて協議を行ってきたところであります。新たな合意書案においては、基幹病院の基本的枠組みとして、経営システム、整備協議会、市町村の財政負担、剰余金の取り扱い、資産・負債の取り扱い、職員の身分取り扱い、医療機能、職員派遣などの内容を規定しております。このうち、経営システムにつきましては、まず基幹病院の名称は公立北部医療センター、設置主体は県及び北部12市町村、経営単位は北部単独、経営形態は新たに設立する財団による指定管理とする内容を規定しております。基幹病院に対する県のかかわりについては、新たな基本的枠組みにおきまして、県は北部基幹病院の設置主体となるだけでなく、同病院を運営する財団の設立にも参画することとなっております。新たに整備される基幹病院は、県が深く関与する公立病院であり、県は、不採算医療の提供及びその拡充などの面において、県立病院の場合と変わらぬかわりを持つこととなるものと考えております。

平良 国営記念公園の県管理移行における体系の違いやメリット・デメリットについて伺います。また地域還元策等の考え方はあるのか伺う。

さらに、今年度は、同協会と共同で説明会を開催し、指導監督基準の周知を図ったところであり
ます。

県としましては、引き続き立入調査を実施するとともに、市町村及び同協会との連携等を通じ
て保育の質の確保に努めてまいります。

平良 平成25年度に策定された北部地域交通体系基本計画はおおむね20年後を目標とした北部
地域の総合的な地域交通に関する計画であり、北部振興を交通面から支える施策と言えます。北
部地域交通体系基本計画の課題と推進について伺います。

川満企画部長 北部地域交通体系基本計画は、北部地域の総合的な地域交通に関する計画として、
北部五城市町村圏事務組合において、平成26年3月に策定されたものと伺っております。同計画
では、おおむね20年後の目標として、定住促進、地域交流、産業振興を促進し地域振興を図るため、
交通面の施策を推進することとされており、北部地域内の公共交通ネットワークの構築、中南部
都市圏とのアクセス強化、本部までの観光流動を北部地域の全域に波及させる観光交通政策の展
開等の施策に取り組むこととされており、県としましては、沖縄21世紀ビジョン基本計画や
沖縄県総合交通体系基本計画に基づき施策を推進していく中で、北部地域の関係者と連携して取
り組んでまいります。

平良 名護市の北部地区医師会が運営する北部看護学校を3年制の短期大学として名桜大学に移
行することが表面化いたしました。この北部看護学校公立化について県の考え方を伺います。

砂川保健医療部長 平成29年度の北部看護学校の状況を見ますと、入学生の51.8%を北部
地域の出身者が占めており、卒業生の82.5%が県内に就職し、そのうちの27.3%が北部圏域の
医療機関に就職しております。県としましては、同校が公立化した場合にあっては、引き続き北
部圏域における看護師確保の役割を果たしていただきたいと考えております。

上原土木建設部長 首里城及び水城館は、これまで独立行政法人都市再生機構が国から同意を得
た上で、同機構が営業契約を結んだ一般財団法人沖縄美ら島財団が管理しております。現在、
県が都市公園法に基づく国の管理許可を受けた上で、指定管理者として選定した同財団が両施設
を管理しております。県が都市再生機構の後を受けて両施設を安定的に管理することで、当該施
設を活用して観光・文化施策を主体的に進めることができるところから、沖縄振興に大きく寄与す
るものと考えております。地域還元については現在、地域と連携した取り組みとして、海洋博覧
会地区の花火大会や首里城祭などの行催事、当該行催事における地元事業者による出店、小中学
校と連携した環境学習、周辺道路での花壇設置などを実施しているところであり、県としては、
地域や関係機関、指定管理者と連携しながら、施設の利活用による効果を地域にさらに還元でき
るよう取り組んでいきたいと考えております。

平良 企業主導型保育事業は、働き方に応じた多様な柔軟な保育サービスが提供でき、複数の企
業が共同で設置したり、共同で利用する事ができる。また整備費、運営費についても助成が受け
られることから平成28年度から事業が開始されたものでありますが、本事業が創設されてから3
年が経過し、さまざまな問題が浮上してきているが県の考え方と方針を伺います。質の確保、事
業の継続性の確保、自治体との連携、指導・監査、相談支援の状況を伺います。

大城子ども生活福祉部長 企業主導型保育事業は、多様な就業形態に対応する保育サービスの拡
大等を目的として、内閣府により実施されております。同施設については、保育の質の確保や事
業の継続性、定員割れ等さまざまな課題が指摘されてお

り、現在、国において、職員の占める保育士の比率の引
き上げや自治体との連携強化等について検討されている
ことから、県としましては、その動向を注視してまいり
ます。企業主導型保育施設の指導・監査等については、
本県では平成30年10月時点で54施設の届け出があり、
国から委託を受けた児童育成協会において指導・監査等
が実施されております。また、同施設は認可外保育施設
として県への届け出が義務づけられており、県におい
ても、児童福祉法に基づく立入調査を実施しております。



平成31年2月議会一般質問

② 花为叶



フィンランドネウホウ高校視察 H30.1.7



フィンランドろう協会視察 H30.1.8



フィンランドろう協会視察 H30.1.8



フィンランド総合中学校視察 H30.1.9

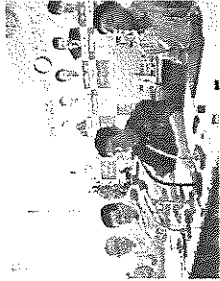

H30.4.12 金沢記者会具

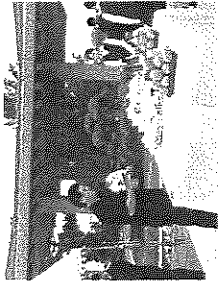

平成 30 年 4 月伊江島視察

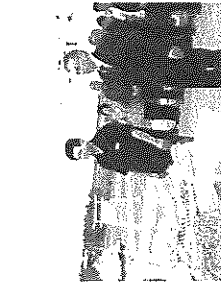

平成 30 年 4 月伊江島灯台視察

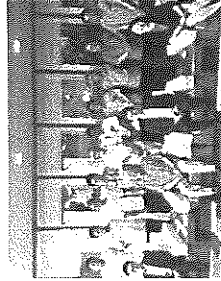

チャンギ空港関係者委員会及び面和亭
調査 H30.5.15



H30.5.21-22 第 5 回回生セミナー

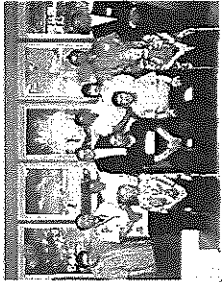

フィンピン森里加月利理事会訪問
H30.5.25

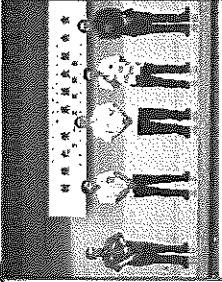

H30.5.26 新旭光栄学生会報告会



平成 30 年 7 月総会報告会



H30.7.6 県民投票啓発活動

③ 花为叶



H30.5.27 オナガ議員を知らせる政治
経済懇話会
経済懇話会

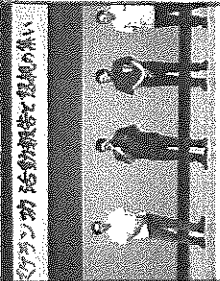

H30.7.19 スケラン功協会報告会

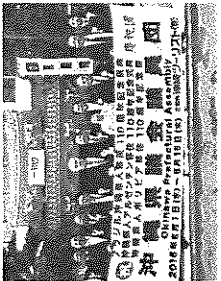

8 月 5 日アラジル式典

④ 花为叶

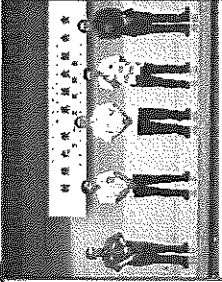

H30.5.26 新旭光栄学生会報告会



H30.7.6 県民投票啓発活動

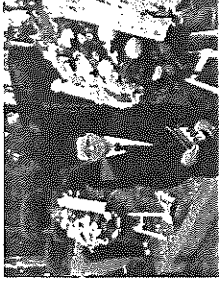

8 月 3 日アラジル日本移民開拓先亡者
慰霊祭



8 月 2 日サンパウロアール・リエス開港
式典

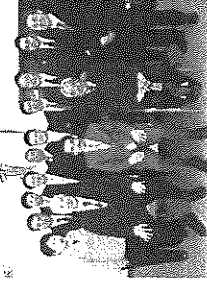

8月7日在亜日本大使館参観



8月7日在亜日本大使館参観

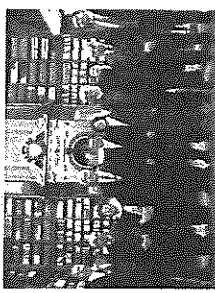

6月8日アエノスアイルズ市議会

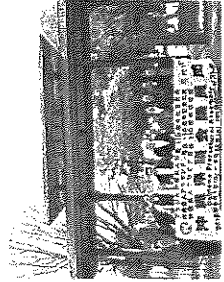

8月9日アルゼンチン参るま図

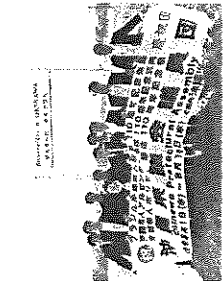

8月11日ポリビアオキナワ村入口

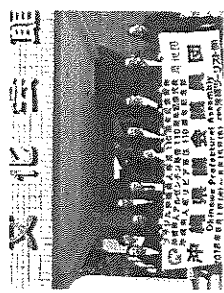

8月11日ポリビア文化会館

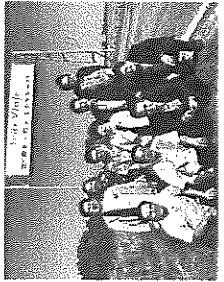

8月12日オキナワ村入口

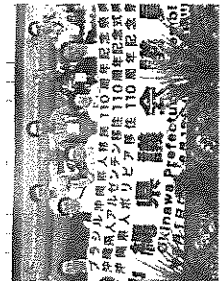

8月12日ポリビア式典



赤松評議会報告会 H30.9.5

⑤ 赤松市

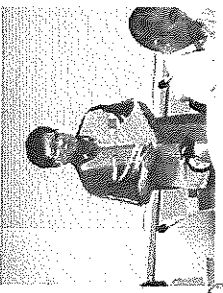

平成30年9月議会決算委員会

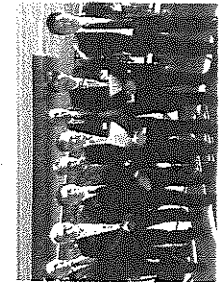

会派小田原派老親会 H30.11.16

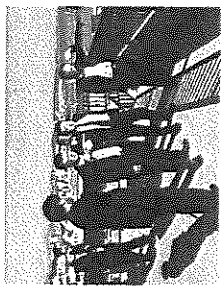

会派小田原派若親会 H30.11.16

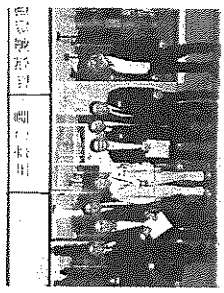

会派神奈川県立博物館理事長 H30.11.16

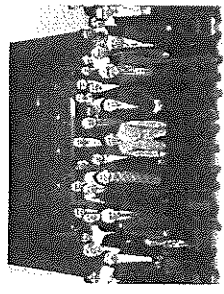

会派中国深州市長 H31.1.13



会派奇志沖野市長事務所 H31.1.15

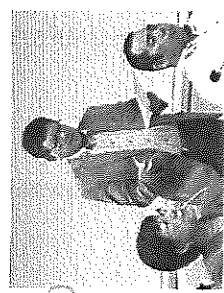

平成31年2月議会予算委員会

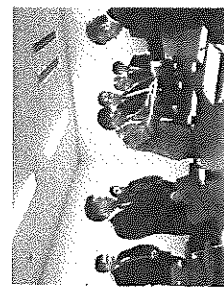

H31.3.6 全県労働組合関係に関する申し入れ (防衛局)



H31.3.6 全県労働組合関係に関する申し入れ (防衛局)

瑞慶覧 功 (会派長)

中頭郡区
経済労働委員会 (委員長)、子どもの未来応援特別委員会

会派おきなわは、「オーストレイ配備撤回、普天間基地の閉鎖・撤去、辺野古新基地建設断念」を求める建白書の実現を目指し、玉城ア二一知事を全力で支え、平和で語りある豊かな新時代沖縄を築きます。

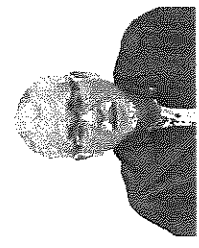

玉城 満

沖縄市区
公共交通ネットワーク特別委員会 (委員長)、総務企画委員会

とらんじたるむのー玉城満でーびる。翁長知事の名言である保守も革新もはい腹六七分の政治をモットーに、沖縄の自立に向け幅広い県民の思いを行政に活かせるよう沖縄の細万人めがけに奔走していく所存です。よろしくゆたくお願いいたします。

平良 昭一 (幹事長)

国頭郡区
文教厚生委員会、公共交通ネットワーク特別委員会

幹事長として、どこの政党にも属しない個性あるメンバーをまとめるのは一苦勞ですが、無所属なりの党別に関わりたくない議論が出来る素晴らしい機会があり、魅力的な会派であります。今後とも切磋琢磨して頑張りたい。

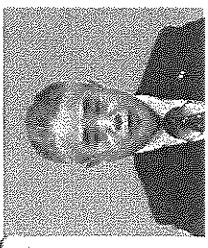

親川 敬

名護市区
米平基地関係特別委員会 (副委員長)、経済労働委員会

名護市選挙区、常任委員会は経済労働委員会に所属し、沖縄県民の所得向上を目指す活動に、特別委員会は米平基地関係特別委員会に所属し、辺野古新基地建設を断念させる活動に取り組んでいます。

赤嶺 昇 (副議長)

浦添市区
土木環境委員会
沖縄県議会副議長として、沖縄県議会基本条例に基づき、議員の職務及び活動原則、議会及び議員の果たすべき役割を明らかにするとともに、議会の機能を高め、県民の負担の軽減を図り、もって県民の福祉向上及び県勢の発展に寄与していく決意です。沖縄県の更なる発展のため、今後も県政をチエックし、積極的に関与してまいります。

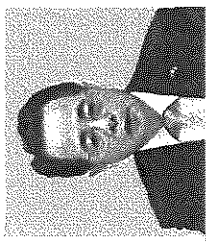

上原 正次

糸溝市区
子ども未来応援特別委員会 (副委員長)、土木環境委員会、議会運営委員会

会派おきなわの基本理念に基づき、仲間と共に県民の福祉向上及び沖縄県の更なる発展のための活動に取り組めます。自身の政治姿勢においても、立場位置を確立し信念を貫き行動してまいります。これまで同様、ご指導・ご鞭撻をお願い申し上げます。

新垣 清涼

宜野湾市区
土木環境委員会 (委員長)、米平基地関係特別委員会

県議会「会派おきなわ」の一員として、故翁長雄志前知事と玉城ア二一知事の与党として「県政発展と県民の幸せ」を基本に「建白書」の実現、県民が主役の街づくり目指して活動に取り組めます。

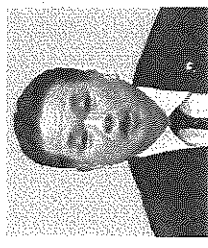

新垣 光栄

中頭郡区
総務企画委員会 (副委員長)、議会運営委員会 (副委員長)、沖縄都市計画審議会 議会改革推進会議

誇りある豊かな沖縄を創造していくため、対話を通し課題を明確にし行動すること、このプロセスこそが、大きな意義と考えます。常に県民の目線で、県政発展のために全力で取り組んでまいります。

経費区分別支出一覧表

経費区分 要請陳情等活動費

日付	使 途 内 容	支出額	充当割合	充当額
4/2	高速代 知事要請活動(沖縄南～那覇)	410 /	全額	410
7/12	高速代 屋良朝博衆議院議員要請活動(那覇～沖縄南)	410 /	全額	410
7/12	高速代 屋良朝博衆議院議員要請活動(沖縄北～許田)	630 /	全額	630
8/22	高速代 土木建築部長要請活動(西原JCT～許田)	980 /	全額	980
12/26	高速代 屋良朝博衆議院議員要請活動(許田～沖縄北)	640 /	全額	640
1/22	高速代 屋良朝博衆議院議員要請活動(許田～沖縄北)	640 /	全額	640
3/14	高速代 屋良朝博衆議院議員要請活動(許田～沖縄北)	640 /	全額	640
A. 小計				4,350
B. 支払証明書計				12,100
要請陳情等活動費 充当合計		/	/	16,450

支 払 証 明 書

項目	要請陳情等活動費	支払合計額	12,100円	
支払年月日	支払額 (円)	支払先	内 容	備 考
H31.4.2	440	自家用車燃料代	知事要請活動(沖縄市 那覇市A 片道)	早見表
H31.4.2	1,600	自家用車燃料代	知事要請活動(那覇市A 本部町 片道)	早見表
R1.7.12	440	自家用車燃料代	屋良朝博衆議院議員要請活動(那覇市A 沖縄市 片道)	早見表
R1.7.12	1,200	自家用車燃料代	屋良朝博衆議院議員要請活動(沖縄市 本部町 片道)	早見表
R1.8.22	3,200	自家用車燃料代	土木建設部長要請活動(本部町 那覇市A 往復)	早見表
R1.8.23	420	自家用車燃料代	喜屋武今帰仁村長要請活動(本部町 今帰仁村 往復)	早見表
R1.9.9	1,200	自家用車燃料代	屋良朝博衆議院議員要請活動(本部町 沖縄市 片道)	早見表
R1.12.26	1,200	自家用車燃料代	屋良朝博衆議院議員要請活動(本部町 沖縄市 片道)	早見表
R2.1.22	1,200	自家用車燃料代	屋良朝博衆議院議員要請活動(本部町 沖縄市 片道)	早見表
R2.3.14	1,200	自家用車燃料代	屋良朝博衆議院議員要請活動(本部町 沖縄市 片道)	早見表
		自家用車燃料代		早見表
		自家用車燃料代		早見表

上記のとおり相違ないことを証明します。

令和2年4月7日



沖縄県議会議員 平良 昭一



注1 按分による支払がある場合は、備考欄に支払総額及び按分の割合を記載すること。

2 経費の一部に政務活動費を充当した場合(按分による場合を除く。)は、備考欄に当該経費の総額を記載すること。

知事要請活動
那覇市

<p>ご利用ありがとうございます。 利用証明書</p>  <p>料金所(自) 許田 料金所(至) 沖縄北 19年 4月 2日 14時36分</p> <hr/> <p>通行料金 ¥630- (ETC利用時) 車種 1 取扱番号 A30904-025101-719434 (確)</p> <p><small>本利用証明書は、ETC利用照会サービスで印字されたものです。サービス内容の照会は、http://www.etc-net.co.jp/にアクセスして下さい。</small></p>	<p>ご利用ありがとうございます。 利用証明書</p>  <p>料金所(自) 沖縄南 料金所(至) 那覇 19年 4月 2日 15時37分</p> <hr/> <p>通行料金 ¥410- (ETC利用時) 車種 1 取扱番号 A30904-025101-720739 (確)</p> <p><small>本利用証明書は、ETC利用照会サービスで印字されたものです。サービス内容の照会は、http://www.etc-net.co.jp/にアクセスして下さい。</small></p>
---	---

<p>ご利用ありがとうございます。 利用証明書</p>  <p>料金所(自) 那覇 料金所(至) 沖縄南</p> <p>19年 7月12日 16時48分</p> <hr/> <p>通行料金 ¥410- (ETC/ETC付)</p> <p>車種 1</p> <p>取扱番号 A43907-122222-261238 (確)</p> <p><small>本利用証明書は、ETC利用照会サービスで印字されたものです。サービス内容の確認は、http://www.etc-net1.jp/にアクセスして下さい。</small></p>	<p>ご利用ありがとうございます。 利用証明書</p>  <p>料金所(自) 沖縄北 料金所(至) 許田</p> <p>19年 7月12日 22時 1分</p> <hr/> <p>通行料金 ¥630- (ETC/ETC付)</p> <p>車種 1</p> <p>取扱番号 A43907-122222-262137 (確)</p> <p><small>本利用証明書は、ETC利用照会サービスで印字されたものです。サービス内容の確認は、http://www.etc-net1.jp/にアクセスして下さい。</small></p>
--	--

屋良朝博衆議院
議員要請活動
沖縄市

ご利用ありがとうございます。
利用証明書



料金所(自) 西原JCT
料金所(至) 許田

19年 6月 22日
18時51分

通行料金 ¥980-
(ETC/クレジット)

車種 1

取扱番号
A11908-224354-286920

本利用証明書は、ETC利用照会サービスで照会されたものです。サービス内容の詳細は、<http://www.etc-net.co.jp/>にアクセスして下さい。

土木建築部長要請
那覇市

屋良朝博衆議院
 議員要請活動
 沖縄市

<p>ご利用ありがとうございます。 利用証明書</p>  <p>料金所(自) 許田 料金所(至) 沖縄北</p> <p>19年12月26日 8時12分</p> <hr/> <p>通行料金 ¥640- (ETC/ワンゲット) 車種 1</p> <p>取扱番号 A09912-268989-688024</p> <p><small>※通行料金は消費税10%対象です。 ※本利用証明書はETC利用照会サービスで印字されたものです。</small></p>	<p>ご利用ありがとうございます。 利用証明書</p>  <p>料金所(自) 沖縄南 料金所(至) 那覇</p> <p>19年12月26日 8時56分</p> <hr/> <p>通行料金 ¥420- (ETC/ワンゲット) 車種 1</p> <p>取扱番号 A09912-268993-299222</p> <p><small>※通行料金は消費税10%対象です。 ※本利用証明書はETC利用照会サービスで印字されたものです。</small></p>
---	---

屋良朝博衆議院
議員要請活動
沖縄市

<p>ご利用ありがとうございます。 利用証明書</p>  <p>料金所(自) 許田 料金所(至) 沖縄北</p> <p>20年 1月22日 15時28分</p> <hr/> <p>通行料金 ¥640- (ETC/レック) 車種 1</p> <p>取扱番号 A04001-228952-337325</p> <p><small>※通行料金は消費税10%対象です。 ※本利用証明書はETC利用照会サービスで印字されたものです。</small></p>	<p>ご利用ありがとうございます。 利用証明書</p>  <p>料金所(自) 喜合場スマート 料金所(至) 那覇</p> <p>20年 1月22日 16時13分</p> <hr/> <p>通行料金 ¥340- (ETC/レック) 車種 1</p> <p>取扱番号 A04001-228954-639728</p> <p><small>※通行料金は消費税10%対象です。 ※本利用証明書はETC利用照会サービスで印字されたものです。</small></p>
---	---

屋良朝博衆議院議員
要請活動
沖縄市

<p>ご利用ありがとうございます。 利用証明書</p>  <p>料金所(自) 許田 料金所(至) 沖縄北 20年 3月14日 9時34分</p> <hr/> <p>通行料金 ¥640- (ETC決済) 車種 1</p> <p>取扱番号 A24003-140023-621825</p> <p><small>※通行料金は消費税10%対象です。 ※本利用証明書はETC利用照会サービ スで印字されたものです。</small></p>	<p>ご利用ありがとうございます。 利用証明書</p>  <p>料金所(自) 沖縄南 料金所(至) 那覇 20年 3月14日 11時24分</p> <hr/> <p>通行料金 ¥420- (ETC決済) 車種 1</p> <p>取扱番号 A24003-140029-653822</p> <p><small>※通行料金は消費税10%対象です。 ※本利用証明書はETC利用照会サービ スで印字されたものです。</small></p>	<p>ご利用ありがとうございます。 利用証明書</p>  <p>料金所(自) 那覇 料金所(至) 許田 20年 3月14日 16時52分</p> <hr/> <p>通行料金 ¥1,040- (ETC決済) 車種 1</p> <p>取扱番号 A24003-140047-539623</p> <p><small>※通行料金は消費税10%対象です。 ※本利用証明書はETC利用照会サービ スで印字されたものです。</small></p>
--	---	--

経費区分別支出一覧表

経費区分

会議費

日付	使 途 内 容	支出額	充当割合	充当額
4/3	高速代 会派会議(許田～那覇)	1,020 /	全額	1,020
4/3	高速代 会派会議(那覇～許田)	1,020 /	全額	1,020
4/7	高速代 政治経済懇和会参加(許田～西原JCT)	980 /	全額	980
4/8	高速代 与党議員代表者会議(那覇～沖縄南)	410 /	全額	410
4/15	高速代 会派会議(沖縄南～那覇)	410 /	全額	410
4/15	高速代 会派会議(那覇～許田)	1,020 /	全額	1,020
4/25	高速代 与党議員文教厚生委員会会議(沖縄南～那覇)	410 /	全額	410
4/30	高速代 立憲ネットワーク会議(許田～那覇)	1,020 /	全額	1,020
5/1	高速代 会派会議(那覇～許田)	1,020 /	全額	1,020
5/5	高速代 政治経済懇和会参加(許田～那覇)	1,020 /	全額	1,020
5/6	高速代 立憲ネットワーク会議(那覇～許田)	1,020 /	全額	1,020
5/13	高速代 与党議員代表者・知事会議(許田～那覇)	1,020 /	全額	1,020
5/14	高速代 与党議員文教厚生委員会会議(許田～那覇)	1,020 /	全額	1,020
5/14	高速代 与党議員文教厚生委員会会議(西原～許田)	920 /	全額	920
5/19	高速代 立憲ネットワーク会議(許田～那覇)	1,020 /	全額	1,020
5/20	高速代 会派会議(那覇～許田))	1,020 /	全額	1,020
5/24	高速代 与党議員文教厚生委員会会議(許田～那覇)	1,020 /	全額	1,020
5/24	高速代 与党議員文教厚生委員会会議(那覇～許田)	1,020 /	全額	1,020
5/25	高速代 与党議員代表者会議(許田～那覇)	1,020 /	全額	1,020
6/2	高速代 政治経済懇和会参加(許田～西原JCT)	980 /	全額	980
6/4	高速代 与党議員代表者・知事会議(那覇～許田)	1,020 /	全額	1,020
6/10	高速代 与党議員代表者・知事会議(許田～那覇)	1,020 /	全額	1,020
6/11	高速代 会派会議(那覇～許田)	1,020 /	全額	1,020
8/14	高速代 与党議員と市民との意見交換会議(許田～那覇)	1,020 /	全額	1,020
8/14	高速代 与党議員と市民との意見交換会議(那覇～許田)	1,020 /	全額	1,020
8/19	高速代 会派会議(許田～那覇)	1,020 /	全額	1,020
8/19	高速代 会派会議(那覇～許田))	1,020 /	全額	1,020
9/5	高速代 会派会議(許田～那覇)	1,020 /	全額	1,020
9/5	高速代 会派会議(那覇～許田))	1,020 /	全額	1,020
9/7	高速代 立憲ネットワーク会議(許田～那覇)	1,020 /	全額	1,020
11/3	高速代 政治経済懇和会参加(許田～西原JCT)	1,000 /	全額	1,000
11/9	高速代 若者選挙カレッジ政見発表会参加(許田～那覇)	1,040 /	全額	1,040
11/9	高速代 若者選挙カレッジ政見発表会参加(那覇～沖縄南)	420 /	全額	420

経費区分別支出一覧表

経費区分

会議費

日付	使 途 内 容	支出額	充当割合	充当額
11/9	高速代 若者選挙カレッジ政見発表会参加(沖縄北～許田)	640 /	全額	640
12/1	高速代 政治経済懇和会参加(許田～沖縄北)	640 /	全額	640
12/1	高速代 政治経済懇和会参加(沖縄南～那覇)	420 /	全額	420
12/26	高速代 立憲ネットワーク会議(沖縄南～那覇)	420 /	全額	420
12/27	高速代 会派会議(那覇～許田))	1,040 /	全額	1,040
2/2	高速代 政治経済懇和会参加(許田～沖縄北)	640 /	全額	640
2/2	高速代 政治経済懇和会参加(沖縄南～那覇)	420 /	全額	420
2/5	高速代 与党議員基幹病院意見交換会議(許田～那覇)	1,040 /	全額	1,040
2/5	高速代 与党議員基幹病院意見交換会議(那覇～許田)	1,040 /	全額	1,040
2/10	高速代 会派会議(許田～那覇)	1,040 /	全額	1,040
2/10	高速代 会派会議(那覇～許田)	1,040 /	全額	1,040
3/1	高速代 政治経済懇和会参加(沖縄南～那覇)	420 /	全額	420
A. 小計				39,850 /
B. 支払証明書計				103,680 /
会議費 充当合計		/	/	143,530

支 払 証 明 書

項目 支払年月日	会議費		支払合計額	備考
	支払額 (円)	支払先	内容	
H31.4.3	3,200 ✓	自家用車燃料代	会派会議 (本部町 那覇市A 往復)	早見表
H31.4.7	3,200 ✓	自家用車燃料代	政治経済懇和会参加 (本部町 那覇市A 往復)	早見表
H31.4.8	3,200 ✓	自家用車燃料代	与党議員代表者会議 (本部町 那覇市A 往復)	早見表
H31.4.15	3,200 ✓	自家用車燃料代	会派会議 (本部町 那覇市A 往復)	早見表
H31.4.25	440 ✓	自家用車燃料代	与党議員文教厚生委員会会議 (沖縄市 那覇A 片道)	早見表
H31.4.25	1,600 ✓	自家用車燃料代	与党議員文教厚生委員会会議 (那覇A 本部町 片道)	早見表
H31.4.30	3,200 ✓	自家用車燃料代	立憲ネットワーク会議 (本部町 那覇市A 往復)	早見表
R1.5.1	3,200 ✓	自家用車燃料代	会派会議 (本部町 那覇市A 往復)	早見表
R1.5.5	3,200 ✓	自家用車燃料代	政治経済懇和会参加 (本部町 那覇市A 往復)	早見表
R1.5.6	3,200 ✓	自家用車燃料代	立憲ネットワーク会議 (本部町 那覇市A 往復)	早見表
R1.5.13	3,200 ✓	自家用車燃料代	与党議員代表者・知事会議 (本部町 那覇市A 往復)	早見表
R1.5.14	3,200 ✓	自家用車燃料代	与党議員文教厚生委員会会議 (本部町 那覇市A 往復)	早見表
R1.5.19	3,200 ✓	自家用車燃料代	立憲ネットワーク会議 (本部町 那覇市A 往復)	早見表
R1.5.20	3,200 ✓	自家用車燃料代	会派会議 (本部町 那覇市A 往復)	早見表
R1.5.21	540 ✓	自家用車燃料代	やんばる島ぐるみ会議 (本部町 名護市A 往復)	早見表
R1.5.24	3,200 ✓	自家用車燃料代	与党議員文教厚生委員会会議 (本部町 那覇市A 往復)	早見表
R1.5.25	3,200 ✓	自家用車燃料代	与党議員代表者会議 (本部町 那覇市A 往復)	早見表
R1.6.1	540 ✓	自家用車燃料代	やんばる島ぐるみ会議 (本部町 名護市A 往復)	早見表
R1.6.2	3,200 ✓	自家用車燃料代	政治経済懇和会参加 (本部町 那覇市A 往復)	早見表
R1.6.4	3,200 ✓	自家用車燃料代	与党議員代表者・知事会議 (本部町 那覇市A 往復)	早見表
R1.6.10	3,200 ✓	自家用車燃料代	与党議員代表者・知事会議 (本部町 那覇市A 往復)	早見表
R1.6.11	3,200 ✓	自家用車燃料代	会派会議 (本部町 那覇市A 往復)	早見表
R1.8.12	3,200 ✓	自家用車燃料代	会派会議 (本部町 那覇市A 往復)	早見表
R1.8.14	3,200 ✓	自家用車燃料代	与党県議団と市民との意見交換会議 (本部町 那覇市A 往復)	早見表
R1.8.19	3,200 ✓	自家用車燃料代	会派会議 (本部町 那覇市A 往復)	早見表
R1.9.5	3,200 ✓	自家用車燃料代	会派会議 (本部町 那覇市A 往復)	早見表
R1.9.7	3,200 ✓	自家用車燃料代	立憲ネットワーク会議 (本部町 那覇市A 往復)	早見表

R1. 11. 3	3, 200	✓	自家用車燃料代	政治経済懇和会参加（本部町 那覇市A 往復）	早見表
R1. 11. 9	3, 200	✓	自家用車燃料代	若者選挙カレッジ政見発表会参加（本部町 那覇市A 往復）	早見表
R1. 12. 1	3, 200	✓	自家用車燃料代	政治経済懇和会参加（本部町 那覇市A 往復）	早見表
R1. 12. 26	440	✓	自家用車燃料代	立憲ネットワーク会議（沖縄市 那覇市A 片道）	早見表
R1. 12. 26	1, 600	✓	自家用車燃料代	立憲ネットワーク会議（那覇市A 本部町 片道）	早見表
R1. 12. 27	3, 200	✓	自家用車燃料代	会派会議（本部町 那覇市A 往復）	早見表
R2. 2. 2	3, 200	✓	自家用車燃料代	政治経済懇和会参加（本部町 那覇市A 往復）	早見表
R2. 2. 5	3, 200	✓	自家用車燃料代	与党議員基幹病院意見交換会議（本部町 那覇市A 往復）	早見表
R2. 2. 10	3, 200	✓	自家用車燃料代	会派会議（本部町 那覇市A 往復）	早見表
R2. 3. 1	920	✓	自家用車燃料代	政治経済懇和会参加（金武町 那覇市A 片道）	早見表
R2. 3. 1	1, 600	✓	自家用車燃料代	政治経済懇和会参加（那覇市A 本部町 片道）	早見表
			自家用車燃料代		早見表
			自家用車燃料代		早見表
			自家用車燃料代		早見表

上記のとおり相違ないことを証明します。

令和2年4月2日









沖縄県議会議員 平良 昭一



注1 按分による支払がある場合は、備考欄に支払総額及び按分の割合を記載すること。

2 経費の一部に政務活動費を充当した場合（按分による場合を除く。）は、備考欄に当該経費の総額を記載すること。

会派会議
那覇市

<p>ご利用ありがとうございます。 利用証明書</p>  <p>料金所(自) 那覇 料金所(至) 許田</p> <p>19年 4月 3日 10時24分</p> <hr/> <p>通行料金 ¥1,020- (ETC決済)</p> <p>車種 1</p> <p>取扱番号 A30904-035101-721231 (確)</p> <p>本利用証明書は、ETC利用照会サービスで印字されたものです。サービス内容の確認は、http://www.etc-net.co.jp/にアクセスして下さい。</p>	<p>ご利用ありがとうございます。 利用証明書</p>  <p>料金所(自) 許田 料金所(至) 那覇</p> <p>19年 4月 3日 14時 3分</p> <hr/> <p>通行料金 ¥1,020- (ETC決済)</p> <p>車種 1</p> <p>取扱番号 A30904-035101-722130 (確)</p> <p>本利用証明書は、ETC利用照会サービスで印字されたものです。サービス内容の確認は、http://www.etc-net.co.jp/にアクセスして下さい。</p>	<p>ご利用ありがとうございます。 利用証明書</p>  <p>料金所(自) 那覇 料金所(至) 沖縄南</p> <p>19年 4月 4日 9時31分</p> <hr/> <p>通行料金 ¥410- (ETC決済)</p> <p>車種 1</p> <p>取扱番号 A30904-045101-722931 (確)</p> <p>本利用証明書は、ETC利用照会サービスで印字されたものです。サービス内容の確認は、http://www.etc-net.co.jp/にアクセスして下さい。</p>	<p>ご利用ありがとうございます。 利用証明書</p>  <p>料金所(自) 沖縄南 料金所(至) 那覇</p> <p>19年 4月 4日 14時 7分</p> <hr/> <p>通行料金 ¥410- (ETC決済)</p> <p>車種 1</p> <p>取扱番号 A30904-045101-723731 (確)</p> <p>本利用証明書は、ETC利用照会サービスで印字されたものです。サービス内容の確認は、http://www.etc-net.co.jp/にアクセスして下さい。</p>	<p>ご利用ありがとうございます。 利用証明書</p>  <p>料金所(自) 那覇 料金所(至) 許田</p> <p>19年 4月 5日 14時48分</p> <hr/> <p>通行料金 ¥1,020- (ETC決済)</p> <p>車種 1</p> <p>取扱番号 A30904-055101-724637 (確)</p> <p>本利用証明書は、ETC利用照会サービスで印字されたものです。サービス内容の確認は、http://www.etc-net.co.jp/にアクセスして下さい。</p>
<p>ご利用ありがとうございます。 利用証明書</p>  <p>料金所(自) 許田 料金所(至) 沖縄北</p> <p>19年 4月 6日 12時39分</p> <hr/> <p>通行料金 ¥630- (ETC決済)</p> <p>車種 1</p> <p>取扱番号 A30904-065101-726833 (確)</p> <p>本利用証明書は、ETC利用照会サービスで印字されたものです。サービス内容の確認は、http://www.etc-net.co.jp/にアクセスして下さい。</p>	<p>ご利用ありがとうございます。 利用証明書</p>  <p>料金所(自) 沖縄北 料金所(至) 許田</p> <p>19年 4月 6日 18時27分</p> <hr/> <p>通行料金 ¥630- (ETC決済)</p> <p>車種 1</p> <p>取扱番号 A30904-065101-726633 (確)</p> <p>本利用証明書は、ETC利用照会サービスで印字されたものです。サービス内容の確認は、http://www.etc-net.co.jp/にアクセスして下さい。</p>	<p>ご利用ありがとうございます。 利用証明書</p>  <p>料金所(自) 許田 料金所(至) 西原JCT</p> <p>19年 4月 7日 10時16分</p> <hr/> <p>通行料金 ¥980- (ETC決済)</p> <p>車種 1</p> <p>取扱番号 A30904-075101-727432 (確)</p> <p>本利用証明書は、ETC利用照会サービスで印字されたものです。サービス内容の確認は、http://www.etc-net.co.jp/にアクセスして下さい。</p>	<p>ご利用ありがとうございます。 利用証明書</p>  <p>料金所(自) 那覇 料金所(至) 沖縄南</p> <p>19年 4月 8日 10時41分</p> <hr/> <p>通行料金 ¥410- (ETC決済)</p> <p>車種 1</p> <p>取扱番号 A31904-089943-446639 (確)</p> <p>本利用証明書は、ETC利用照会サービスで印字されたものです。サービス内容の確認は、http://www.etc-net.co.jp/にアクセスして下さい。</p>	







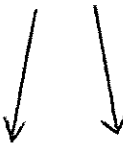

政治経済懇和会参加
那覇市

与党議員
代表者会議
那覇市

充当割合：10/10

会派会議
那覇市



<p>ご利用ありがとうございます。 利用証明書</p>  <p>料金所(自) 沖縄南 料金所(至) 那覇 19年 4月15日 12時28分</p> <p>通行料金 ¥410- (ETCクレジット) 車種 1 取扱番号 A31904-159843-451234 (確)</p> <p>本利用証明書は、ETC利用照会サービスで印字されたものです。サービス内容の確認は、http://www.etc-net1.jp/にアクセスして下さい。</p>	<p>ご利用ありがとうございます。 利用証明書</p>  <p>料金所(自) 那覇 料金所(至) 許田 19年 4月15日 16時46分</p> <p>通行料金 ¥1,020- (ETCクレジット) 車種 1 取扱番号 A31904-159843-451838 (確)</p> <p>本利用証明書は、ETC利用照会サービスで印字されたものです。サービス内容の確認は、http://www.etc-net1.jp/にアクセスして下さい。</p>	<p>ご利用ありがとうございます。 利用証明書</p>  <p>料金所(自) 許田 料金所(至) 沖縄南 19年 4月16日 12時12分</p> <p>通行料金 ¥720- (ETCクレジット) 車種 1 取扱番号 A11904-161374-371627</p> <p>本利用証明書は、ETC利用照会サービスで印字されたものです。サービス内容の確認は、http://www.etc-net1.jp/にアクセスして下さい。</p>	<p>ご利用ありがとうございます。 利用証明書</p>  <p>料金所(自) 沖縄北 料金所(至) 許田 19年 4月18日 19時43分</p> <p>通行料金 ¥630- (ETCクレジット) 車種 1 取扱番号 A13904-182122-959428</p> <p>本利用証明書は、ETC利用照会サービスで印字されたものです。サービス内容の確認は、http://www.etc-net1.jp/にアクセスして下さい。</p>	<p>ご利用ありがとうございます。 利用証明書</p>  <p>料金所(自) 許田 料金所(至) 沖縄南 19年 4月18日 9時36分</p> <p>通行料金 ¥720- (ETCクレジット) 車種 1 取扱番号 A14904-192415-662323</p> <p>本利用証明書は、ETC利用照会サービスで印字されたものです。サービス内容の確認は、http://www.etc-net1.jp/にアクセスして下さい。</p>
<p>ご利用ありがとうございます。 利用証明書</p>  <p>料金所(自) 沖縄北 料金所(至) 許田 19年 4月20日 21時34分</p> <p>通行料金 ¥630- (ETCクレジット) 車種 1 取扱番号 A15904-202827-849123</p> <p>本利用証明書は、ETC利用照会サービスで印字されたものです。サービス内容の確認は、http://www.etc-net1.jp/にアクセスして下さい。</p>	<p>ご利用ありがとうございます。 利用証明書</p>  <p>料金所(自) 許田 料金所(至) 沖縄南 19年 4月21日 17時58分</p> <p>通行料金 ¥720- (ETCクレジット) 車種 1 取扱番号 A16904-212793-466025</p> <p>本利用証明書は、ETC利用照会サービスで印字されたものです。サービス内容の確認は、http://www.etc-net1.jp/にアクセスして下さい。</p>	<p>ご利用ありがとうございます。 利用証明書</p>  <p>料金所(自) 許田 料金所(至) 西原JCT 19年 4月23日 21時6分</p> <p>通行料金 ¥980- (ETCクレジット) 車種 1 取扱番号 A18904-233118-698727</p> <p>本利用証明書は、ETC利用照会サービスで印字されたものです。サービス内容の確認は、http://www.etc-net1.jp/にアクセスして下さい。</p>	<p>ご利用ありがとうございます。 利用証明書</p>  <p>料金所(自) 那覇 料金所(至) 許田 19年 4月24日 16時36分</p> <p>通行料金 ¥1,020- (ETCクレジット) 車種 1 取扱番号 A19904-243173-296624</p> <p>本利用証明書は、ETC利用照会サービスで印字されたものです。サービス内容の確認は、http://www.etc-net1.jp/にアクセスして下さい。</p>	<p>ご利用ありがとうございます。 利用証明書</p>  <p>料金所(自) 許田 料金所(至) 沖縄北 19年 4月25日 12時8分</p> <p>通行料金 ¥630- (ETCクレジット) 車種 1 取扱番号 A20904-253346-120322</p> <p>本利用証明書は、ETC利用照会サービスで印字されたものです。サービス内容の確認は、http://www.etc-net1.jp/にアクセスして下さい。</p>

充当割合：10/10

<p>ご利用ありがとうございます。 利用証明書</p>  <p>料金所(自) 沖縄南 料金所(至) 那覇 19年 4月26日 13時32分</p> <p>通行料金 ¥410- (ETC/ETC/ET)</p> <p>車種 1</p> <p>取扱番号 A20904-253350-162327</p> <p><small>本利用証明書は、ETC利用照会サービスで印字されたものです。サービス内容の確認は、http://www.etc-maisai.jp/にアクセスして下さい。</small></p>	<p>ご利用ありがとうございます。 利用証明書</p>  <p>料金所(自) 那覇 料金所(至) 許田 19年 4月26日 18時27分</p> <p>通行料金 ¥1,020- (ETC/ETC/ET)</p> <p>車種 1</p> <p>取扱番号 A21904-262408-586021</p> <p><small>本利用証明書は、ETC利用照会サービスで印字されたものです。サービス内容の確認は、http://www.etc-maisai.jp/にアクセスして下さい。</small></p>	<p>ご利用ありがとうございます。 利用証明書</p>  <p>料金所(自) 許田 料金所(至) 沖縄南 19年 4月27日 13時34分</p> <p>通行料金 ¥720- (ETC/ETC/ET)</p> <p>車種 1</p> <p>取扱番号 A22904-272612-514725</p> <p><small>本利用証明書は、ETC利用照会サービスで印字されたものです。サービス内容の確認は、http://www.etc-maisai.jp/にアクセスして下さい。</small></p>	<p>ご利用ありがとうございます。 利用証明書</p>  <p>料金所(自) 沖縄南 料金所(至) 許田 19年 4月28日 14時24分</p> <p>通行料金 ¥720- (ETC/ETC/ET)</p> <p>車種 1</p> <p>取扱番号 A23904-282430-250723</p> <p><small>本利用証明書は、ETC利用照会サービスで印字されたものです。サービス内容の確認は、http://www.etc-maisai.jp/にアクセスして下さい。</small></p>	<p>ご利用ありがとうございます。 利用証明書</p>  <p>料金所(自) 許田 料金所(至) 那覇 19年 4月30日 13時53分</p> <p>通行料金 ¥1,020- (ETC/ETC/ET)</p> <p>車種 1</p> <p>取扱番号 A03904-301698-496810</p> <p><small>本利用証明書は、ETC利用照会サービスで印字されたものです。サービス内容の確認は、http://www.etc-maisai.jp/にアクセスして下さい。</small></p>
--	---	--	---	---

与党議員文教厚生
委員会会議
那覇市









立憲ネット会議
那覇市

充当割合 : 10/10

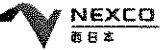
会派会議
那覇市

政治経済懇和会
那覇市

立憲ネット会議
那覇市

<p>ご利用ありがとうございます。 利用証明書</p>  <p>料金所(自) 那覇 料金所(至) 許田</p> <p>19年 5月 1日 18時59分</p> <p>通行料金 ¥1,020- (ETC利用可)</p> <p>車種 1</p> <p>取扱番号 A34905-016059-438334 (確)</p> <p>本利用証明書は、ETC利用照会サービスで印字されたものです。サービス内容の情報は、http://www.etc-maisai.jp/にアクセスして下さい。</p>	<p>ご利用ありがとうございます。 利用証明書</p>  <p>料金所(自) 許田 料金所(至) 沖縄北</p> <p>19年 5月 3日 10時 4分</p> <p>通行料金 ¥630- (ETC利用可)</p> <p>車種 1</p> <p>取扱番号 A34905-036059-439637 (確)</p> <p>本利用証明書は、ETC利用照会サービスで印字されたものです。サービス内容の情報は、http://www.etc-maisai.jp/にアクセスして下さい。</p>	<p>ご利用ありがとうございます。 利用証明書</p>  <p>料金所(自) 那覇 料金所(至) 許田</p> <p>19年 5月 4日 17時25分</p> <p>通行料金 ¥1,020- (ETC利用可)</p> <p>車種 1</p> <p>取扱番号 A34905-046059-440238 (確)</p> <p>本利用証明書は、ETC利用照会サービスで印字されたものです。サービス内容の情報は、http://www.etc-maisai.jp/にアクセスして下さい。</p>	<p>ご利用ありがとうございます。 利用証明書</p>  <p>料金所(自) 許田 料金所(至) 那覇</p> <p>19年 5月 5日 13時48分</p> <p>通行料金 ¥1,020- (ETC利用可)</p> <p>車種 1</p> <p>取扱番号 A34905-066059-440831 (確)</p> <p>本利用証明書は、ETC利用照会サービスで印字されたものです。サービス内容の情報は、http://www.etc-maisai.jp/にアクセスして下さい。</p>	<p>ご利用ありがとうございます。 利用証明書</p>  <p>料金所(自) 那覇 料金所(至) 許田</p> <p>19年 5月 6日 21時17分</p> <p>通行料金 ¥1,020- (ETC利用可)</p> <p>車種 1</p> <p>取扱番号 A34905-066059-441630 (確)</p> <p>本利用証明書は、ETC利用照会サービスで印字されたものです。サービス内容の情報は、http://www.etc-maisai.jp/にアクセスして下さい。</p>
<p>ご利用ありがとうございます。 利用証明書</p>  <p>料金所(自) 許田 料金所(至) 那覇</p> <p>19年 5月 8日 9時48分</p> <p>通行料金 ¥1,020- (ETC利用可)</p> <p>車種 1</p> <p>取扱番号 A35905-081546-937436 (確)</p> <p>本利用証明書は、ETC利用照会サービスで印字されたものです。サービス内容の情報は、http://www.etc-maisai.jp/にアクセスして下さい。</p>	<p>ご利用ありがとうございます。 利用証明書</p>  <p>料金所(自) 那覇 料金所(至) 許田</p> <p>19年 5月10日 19時 4分</p> <p>通行料金 ¥1,020- (ETC利用可)</p> <p>車種 1</p> <p>取扱番号 A35905-101546-938430 (確)</p> <p>本利用証明書は、ETC利用照会サービスで印字されたものです。サービス内容の情報は、http://www.etc-maisai.jp/にアクセスして下さい。</p>	<p>ご利用ありがとうございます。 利用証明書</p>  <p>料金所(自) 許田 料金所(至) 那覇</p> <p>19年 5月13日 8時48分</p> <p>通行料金 ¥1,020- (ETC利用可)</p> <p>車種 1</p> <p>取扱番号 A35905-131546-939237 (確)</p> <p>本利用証明書は、ETC利用照会サービスで印字されたものです。サービス内容の情報は、http://www.etc-maisai.jp/にアクセスして下さい。</p>	<p>ご利用ありがとうございます。 利用証明書</p>  <p>料金所(自) 許田 料金所(至) 那覇</p> <p>19年 5月14日 8時52分</p> <p>通行料金 ¥1,020- (ETC利用可)</p> <p>車種 1</p> <p>取扱番号 A35905-141546-939731 (確)</p> <p>本利用証明書は、ETC利用照会サービスで印字されたものです。サービス内容の情報は、http://www.etc-maisai.jp/にアクセスして下さい。</p>	<p>ご利用ありがとうございます。 利用証明書</p>  <p>料金所(自) 西原 料金所(至) 許田</p> <p>19年 5月14日 19時29分</p> <p>通行料金 ¥920- (ETC利用可)</p> <p>車種 1</p> <p>取扱番号 A35905-141546-940333 (確)</p> <p>本利用証明書は、ETC利用照会サービスで印字されたものです。サービス内容の情報は、http://www.etc-maisai.jp/にアクセスして下さい。</p>









与党議員代表者
・知事会議
那覇市

与党議員文教
厚生委員会会議
那覇市

充当割合：10/10

立憲ネット会議
那覇市

会派会議
那覇市

<p>ご利用ありがとうございます。 利用証明書</p>  <p>料金所(自) 許田 料金所(至) 沖繩北</p> <p>19年 5月18日 12時57分</p> <p>通行料金 ¥630- (ETC/クレジット)</p> <p>車種 1</p> <p>取扱番号 A36905-186850-23336 (確)</p> <p>本利用証明書は、ETC利用照会サービスで印字されたものです。サービス内容の確認は、http://www.etc-net.net にアクセスして下さい。</p>	<p>ご利用ありがとうございます。 利用証明書</p>  <p>料金所(自) 沖繩北 料金所(至) 許田</p> <p>19年 5月18日 15時37分</p> <p>通行料金 ¥630- (ETC/クレジット)</p> <p>車種 1</p> <p>取扱番号 A36905-186850-235034 (確)</p> <p>本利用証明書は、ETC利用照会サービスで印字されたものです。サービス内容の確認は、http://www.etc-net.net にアクセスして下さい。</p>	<p>ご利用ありがとうございます。 利用証明書</p>  <p>料金所(自) 許田 料金所(至) 那覇</p> <p>19年 5月19日 15時13分</p> <p>通行料金 ¥1,020- (ETC/クレジット)</p> <p>車種 1</p> <p>取扱番号 A36905-196850-235835 (確)</p> <p>本利用証明書は、ETC利用照会サービスで印字されたものです。サービス内容の確認は、http://www.etc-net.net にアクセスして下さい。</p>	<p>ご利用ありがとうございます。 利用証明書</p>  <p>料金所(自) 那覇 料金所(至) 許田</p> <p>19年 6月20日 20時28分</p> <p>通行料金 ¥1,020- (ETC/クレジット)</p> <p>車種 1</p> <p>取扱番号 A36905-206850-236633 (確)</p> <p>本利用証明書は、ETC利用照会サービスで印字されたものです。サービス内容の確認は、http://www.etc-net.net にアクセスして下さい。</p>	<p>ご利用ありがとうございます。 利用証明書</p>  <p>料金所(自) 許田 料金所(至) 那覇</p> <p>19年 5月22日 16時47分</p> <p>通行料金 ¥1,020- (ETC/クレジット)</p> <p>車種 1</p> <p>取扱番号 A36905-226850-237430 (確)</p> <p>本利用証明書は、ETC利用照会サービスで印字されたものです。サービス内容の確認は、http://www.etc-net.net にアクセスして下さい。</p>
<p>ご利用ありがとうございます。 利用証明書</p>  <p>料金所(自) 那覇 料金所(至) 許田</p> <p>19年 5月23日 14時18分</p> <p>通行料金 ¥1,020- (ETC/クレジット)</p> <p>車種 1</p> <p>取扱番号 A36905-236850-238031 (確)</p> <p>本利用証明書は、ETC利用照会サービスで印字されたものです。サービス内容の確認は、http://www.etc-net.net にアクセスして下さい。</p>	<p>ご利用ありがとうございます。 利用証明書</p>  <p>料金所(自) 許田 料金所(至) 那覇</p> <p>19年 5月24日 8時55分</p> <p>通行料金 ¥1,020- (ETC/クレジット)</p> <p>車種 1</p> <p>取扱番号 A36905-246850-238931 (確)</p> <p>本利用証明書は、ETC利用照会サービスで印字されたものです。サービス内容の確認は、http://www.etc-net.net にアクセスして下さい。</p>	<p>ご利用ありがとうございます。 利用証明書</p>  <p>料金所(自) 那覇 料金所(至) 許田</p> <p>19年 5月24日 15時35分</p> <p>通行料金 ¥1,020- (ETC/クレジット)</p> <p>車種 1</p> <p>取扱番号 A36905-246850-239731 (確)</p> <p>本利用証明書は、ETC利用照会サービスで印字されたものです。サービス内容の確認は、http://www.etc-net.net にアクセスして下さい。</p>	<p>ご利用ありがとうございます。 利用証明書</p>  <p>料金所(自) 許田 料金所(至) 那覇</p> <p>19年 5月25日 9時 8分</p> <p>通行料金 ¥1,020- (ETC/クレジット)</p> <p>車種 1</p> <p>取扱番号 A36905-266850-240431 (確)</p> <p>本利用証明書は、ETC利用照会サービスで印字されたものです。サービス内容の確認は、http://www.etc-net.net にアクセスして下さい。</p>	

↑ ↑
与党議員文教
厚生委員会会議
那覇市







与党議員代表者会議
那覇市

充当割合：10/10

政治経済懇和会
那覇市

与党議員代表者
・知事会議
那覇市







与党議員代表者
・知事会議
那覇市

<p>ご利用ありがとうございます。 利用証明書</p>  <p>料金所(自) 許田 料金所(至) 西原JCT 19年 6月 2日 14時27分</p> <p>通行料金 ¥980- (ETC/ｼﾞｯﾄ)</p> <p>車種 1</p> <p>取扱番号 A38906-027624-529036 (確)</p> <p><small>本利用証明書は、ETC利用照会サービスで印字されたものです。サービス内容の情報は、http://www.etc-net101.jp/にアクセスして下さい。</small></p> <p style="text-align: right;">046</p>	<p>ご利用ありがとうございます。 利用証明書</p>  <p>料金所(自) 那覇 料金所(至) 許田 19年 6月 4日 17時25分</p> <p>通行料金 ¥1,020- (ETC/ｼﾞｯﾄ)</p> <p>車種 1</p> <p>取扱番号 A38906-047624-530339 (確)</p> <p><small>本利用証明書は、ETC利用照会サービスで印字されたものです。サービス内容の情報は、http://www.etc-net101.jp/にアクセスして下さい。</small></p> <p style="text-align: right;">046</p>	<p>ご利用ありがとうございます。 利用証明書</p>  <p>料金所(自) 許田 料金所(至) 那覇 19年 6月 8日 8時43分</p> <p>通行料金 ¥1,020- (ETC/ｼﾞｯﾄ)</p> <p>車種 1</p> <p>取扱番号 A32906-083892-484324 (確)</p> <p><small>本利用証明書は、ETC利用照会サービスで印字されたものです。サービス内容の情報は、http://www.etc-net101.jp/にアクセスして下さい。</small></p> <p style="text-align: right;">046</p>	<p>ご利用ありがとうございます。 利用証明書</p>  <p>料金所(自) 那覇 料金所(至) 許田 19年 6月 8日 14時58分</p> <p>通行料金 ¥1,020- (ETC/ｼﾞｯﾄ)</p> <p>車種 1</p> <p>取扱番号 A32906-083912-968421 (確)</p> <p><small>本利用証明書は、ETC利用照会サービスで印字されたものです。サービス内容の情報は、http://www.etc-net101.jp/にアクセスして下さい。</small></p> <p style="text-align: right;">046</p>	<p>ご利用ありがとうございます。 利用証明書</p>  <p>料金所(自) 許田 料金所(至) 那覇 19年 6月 10日 8時 1分</p> <p>通行料金 ¥1,020- (ETC/ｼﾞｯﾄ)</p> <p>車種 1</p> <p>取扱番号 A39906-102187-535130 (確)</p> <p><small>本利用証明書は、ETC利用照会サービスで印字されたものです。サービス内容の情報は、http://www.etc-net101.jp/にアクセスして下さい。</small></p> <p style="text-align: right;">046</p>
<p>ご利用ありがとうございます。 利用証明書</p>  <p>料金所(自) 那覇 料金所(至) 許田 19年 6月 11日 17時18分</p> <p>通行料金 ¥1,020- (ETC/ｼﾞｯﾄ)</p> <p>車種 1</p> <p>取扱番号 A39906-112187-535733 (確)</p> <p><small>本利用証明書は、ETC利用照会サービスで印字されたものです。サービス内容の情報は、http://www.etc-net101.jp/にアクセスして下さい。</small></p> <p style="text-align: right;">046</p>				

会派会議
那覇市

充当割合：10/10

与党議員と市民
との意見交換会議
那覇市



<p>ご利用ありがとうございます。 利用証明書</p>  <p>料金所(自) 許田 料金所(至) 那覇</p> <p>19年 8月14日 10時51分</p> <p>通行料金 ¥1,020- (ETCレギュラー) 車種 1</p> <p>取扱番号 A47908-144393-360037 (確)</p> <p><small>本利用証明書は、ETC利用照会サービスで印字されたものです。サービス内容の情報は、http://www.etc-meisai.jp/にアクセスして下さい。</small></p>	<p>ご利用ありがとうございます。 利用証明書</p>  <p>料金所(自) 那覇 料金所(至) 許田</p> <p>19年 8月14日 18時28分</p> <p>通行料金 ¥1,020- (ETCレギュラー) 車種 1</p> <p>取扱番号 A47908-144393-362330 (確)</p> <p><small>本利用証明書は、ETC利用照会サービスで印字されたものです。サービス内容の情報は、http://www.etc-meisai.jp/にアクセスして下さい。</small></p> <p style="text-align: right;">048</p>	<p>ご利用ありがとうございます。 利用証明書</p>  <p>料金所(自) 許田 料金所(至) 那覇</p> <p>19年 8月18日 10時58分</p> <p>通行料金 ¥1,020- (ETCレギュラー) 車種 1</p> <p>取扱番号 A07908-186145-029722</p> <p><small>本利用証明書は、ETC利用照会サービスで印字されたものです。サービス内容の情報は、http://www.etc-meisai.jp/にアクセスして下さい。</small></p>	<p>ご利用ありがとうございます。 利用証明書</p>  <p>料金所(自) 那覇 料金所(至) 許田</p> <p>19年 8月18日 14時53分</p> <p>通行料金 ¥1,020- (ETCレギュラー) 車種 1</p> <p>取扱番号 A07908-185160-771322</p> <p><small>本利用証明書は、ETC利用照会サービスで印字されたものです。サービス内容の情報は、http://www.etc-meisai.jp/にアクセスして下さい。</small></p>	<p>ご利用ありがとうございます。 利用証明書</p>  <p>料金所(自) 許田 料金所(至) 那覇</p> <p>19年 8月19日 9時 0分</p> <p>通行料金 ¥1,020- (ETCレギュラー) 車種 1</p> <p>取扱番号 A08908-195476-804525</p> <p><small>本利用証明書は、ETC利用照会サービスで印字されたものです。サービス内容の情報は、http://www.etc-meisai.jp/にアクセスして下さい。</small></p>
<p>ご利用ありがとうございます。 利用証明書</p>  <p>料金所(自) 那覇 料金所(至) 許田</p> <p>19年 8月19日 17時38分</p> <p>通行料金 ¥1,020- (ETCレギュラー) 車種 1</p> <p>取扱番号 A08908-195504-727821</p> <p><small>本利用証明書は、ETC利用照会サービスで印字されたものです。サービス内容の情報は、http://www.etc-meisai.jp/にアクセスして下さい。</small></p>	<p>会派会議 那覇市</p>			

充当割合：10/10

会派会議
那覇市











立憲ネット会議
那覇市



<p>ご利用ありがとうございます。 利用証明書</p>  <p>料金所(自) 許田 料金所(至) 那覇</p> <p>19年 9月 5日 10時15分</p> <hr/> <p>通行料金 ¥1,020- (ETC利用時)</p> <p>車種 1</p> <p>取扱番号 A50909-052270-828138 (確)</p> <p><small>本利用証明書は、ETC利用照会サービスで印字されたものです。サービス内容の情報は、http://www.etc-net.ni.jp/にアクセスして下さい。</small></p>	<p>ご利用ありがとうございます。 利用証明書</p>  <p>料金所(自) 那覇 料金所(至) 許田</p> <p>19年 9月 5日 14時43分</p> <hr/> <p>通行料金 ¥1,020- (ETC利用時)</p> <p>車種 1</p> <p>取扱番号 A50909-052270-828633 (確)</p> <p><small>本利用証明書は、ETC利用照会サービスで印字されたものです。サービス内容の情報は、http://www.etc-net.ni.jp/にアクセスして下さい。</small></p>	<p>ご利用ありがとうございます。 利用証明書</p>  <p>料金所(自) 許田 料金所(至) 那覇</p> <p>19年 9月 7日 13時 9分</p> <hr/> <p>通行料金 ¥1,020- (ETC利用時)</p> <p>車種 1</p> <p>取扱番号 A50909-072270-829332 (確)</p> <p><small>本利用証明書は、ETC利用照会サービスで印字されたものです。サービス内容の情報は、http://www.etc-net.ni.jp/にアクセスして下さい。</small></p>
---	---	---

充当割合 : 10/10

政治経済懇和会参加
那覇市

<p>ご利用ありがとうございます。 利用証明書</p>  <p>料金所(自) 許田 料金所(至) 西原JCT</p> <p>19年11月 3日 15時57分</p> <hr/> <p>通行料金 ¥1,000- (ETCクレジット) 車種 1 取扱番号 A68911-034241-167837 (確) ※通行料金は消費税10%対象です。 ※本利用証明書はETC利用照会サービスで印字されたものです。</p>	<p>ご利用ありがとうございます。 利用証明書</p>  <p>料金所(自) 那覇 料金所(至) 沖縄南</p> <p>19年11月 4日 12時14分</p> <hr/> <p>通行料金 ¥420- (ETCクレジット) 車種 1 取扱番号 A58911-044241-168735 (確) ※通行料金は消費税10%対象です。 ※本利用証明書はETC利用照会サービスで印字されたものです。</p>	<p>ご利用ありがとうございます。 利用証明書</p>  <p>料金所(自) 沖縄北 料金所(至) 許田</p> <p>19年11月 4日 13時13分</p> <hr/> <p>通行料金 ¥640- (ETCクレジット) 車種 1 取扱番号 A58911-044241-169337 (確) ※通行料金は消費税10%対象です。 ※本利用証明書はETC利用照会サービスで印字されたものです。</p>	<p>ご利用ありがとうございます。 利用証明書</p>  <p>料金所(自) 許田 料金所(至) 那覇</p> <p>19年11月 5日 10時45分</p> <hr/> <p>通行料金 ¥1,040- (ETCクレジット) 車種 1 取扱番号 A58911-054241-170235 (確) ※通行料金は消費税10%対象です。 ※本利用証明書はETC利用照会サービスで印字されたものです。</p>	<p>ご利用ありがとうございます。 利用証明書</p>  <p>料金所(自) 那覇 料金所(至) 許田</p> <p>19年11月 6日 13時29分</p> <hr/> <p>通行料金 ¥1,040- (ETCクレジット) 車種 1 取扱番号 A58911-064241-171034 (確) ※通行料金は消費税10%対象です。 ※本利用証明書はETC利用照会サービスで印字されたものです。</p>
<p>ご利用ありがとうございます。 利用証明書</p>  <p>料金所(自) 許田 料金所(至) 那覇</p> <p>19年11月 8日 9時7分</p> <hr/> <p>通行料金 ¥1,040- (ETCクレジット) 車種 1 取扱番号 A59911-089499-923339 (確) ※通行料金は消費税10%対象です。 ※本利用証明書はETC利用照会サービスで印字されたものです。</p>	<p>ご利用ありがとうございます。 利用証明書</p>  <p>料金所(自) 那覇 料金所(至) 沖縄北</p> <p>19年11月 8日 14時42分</p> <hr/> <p>通行料金 ¥500- (ETCクレジット) 車種 1 取扱番号 A25911-087316-590126 (確) ※通行料金は消費税10%対象です。 ※本利用証明書はETC利用照会サービスで印字されたものです。</p>	<p>ご利用ありがとうございます。 利用証明書</p>  <p>料金所(自) 石川 料金所(至) 許田</p> <p>19年11月 8日 16時57分</p> <hr/> <p>通行料金 ¥490- (ETCクレジット) 車種 1 取扱番号 A25911-087320-767322 (確) ※通行料金は消費税10%対象です。 ※本利用証明書はETC利用照会サービスで印字されたものです。</p>	<p>ご利用ありがとうございます。 利用証明書</p>  <p>料金所(自) 許田 料金所(至) 那覇</p> <p>19年11月 9日 8時34分</p> <hr/> <p>通行料金 ¥1,040- (ETCクレジット) 車種 1 取扱番号 A26911-097521-771120 (確) ※通行料金は消費税10%対象です。 ※本利用証明書はETC利用照会サービスで印字されたものです。</p>	<p>ご利用ありがとうございます。 利用証明書</p>  <p>料金所(自) 那覇 料金所(至) 沖縄南</p> <p>19年11月 9日 15時34分</p> <hr/> <p>通行料金 ¥420- (ETCクレジット) 車種 1 取扱番号 A26911-097565-182929 (確) ※通行料金は消費税10%対象です。 ※本利用証明書はETC利用照会サービスで印字されたものです。</p>

若者選挙カレッジ
政見発表会参加
那覇市

充当割合: 10/10

若者選挙カレッジ
政見発表会参加
那覇市

ご利用ありがとうございます。
利用証明書

 **NEXCO**
西日本

料金所(自) 沖縄北
料金所(至) 許田

19年11月 9日
18時15分

通行料金 ¥640-
(ETC/ペイック)











車種 1

取扱番号
A26911-097567-940928 (確)

※通行料金は消費税10%対象です。
※本利用証明書はETC利用照会サービスで印字されたものです。

充当割合: 10/10

政治経済懇和会参加
那覇市

<p>ご利用ありがとうございます。 利用証明書</p>  <p>料金所(自) 許田 料金所(至) 沖縄北</p> <p>19年12月 1日 14時36分</p> <hr/> <p>通行料金 ¥640- (ETCレック)</p> <p>車種 1</p> <p>取扱番号 A62912-015782-530336 (確)</p> <p><small>※通行料金は消費税10%対象です。 ※本利用証明書はETC利用照会サービスで印字されたものです。</small></p>	<p>ご利用ありがとうございます。 利用証明書</p>  <p>料金所(自) 沖縄南 料金所(至) 那覇</p> <p>19年12月 1日 15時11分</p> <hr/> <p>通行料金 ¥420- (ETCレック)</p> <p>車種 1</p> <p>取扱番号 A62912-015782-531631 (確)</p> <p><small>※通行料金は消費税10%対象です。 ※本利用証明書はETC利用照会サービスで印字されたものです。</small></p>	<p>ご利用ありがとうございます。 利用証明書</p>  <p>料金所(自) 那覇 料金所(至) 許田</p> <p>19年12月 2日 16時12分</p> <hr/> <p>通行料金 ¥1,040- (ETCレック)</p> <p>車種 1</p> <p>取扱番号 A62912-025782-532331 (確)</p> <p><small>※通行料金は消費税10%対象です。 ※本利用証明書はETC利用照会サービスで印字されたものです。</small></p>	<p>ご利用ありがとうございます。 利用証明書</p>  <p>料金所(自) 許田 料金所(至) 那覇</p> <p>19年12月 3日 15時23分</p> <hr/> <p>通行料金 ¥1,040- (ETCレック)</p> <p>車種 1</p> <p>取扱番号 A62912-035782-532637 (確)</p> <p><small>※通行料金は消費税10%対象です。 ※本利用証明書はETC利用照会サービスで印字されたものです。</small></p>	<p>ご利用ありがとうございます。 利用証明書</p>  <p>料金所(自) 那覇 料金所(至) 許田</p> <p>19年12月 6日 18時59分</p> <hr/> <p>通行料金 ¥1,040- (ETCレック)</p> <p>車種 1</p> <p>取扱番号 A62912-065782-533038 (確)</p> <p><small>※通行料金は消費税10%対象です。 ※本利用証明書はETC利用照会サービスで印字されたものです。</small></p> <p style="text-align: right;">046</p>
<p>ご利用ありがとうございます。 利用証明書</p>  <p>料金所(自) 宜野座 料金所(至) 沖縄南</p> <p>19年12月 7日 12時53分</p> <hr/> <p>通行料金 ¥590- (ETCレック)</p> <p>車種 1</p> <p>取扱番号 A62912-075782-533839 (確)</p> <p><small>※通行料金は消費税10%対象です。 ※本利用証明書はETC利用照会サービスで印字されたものです。</small></p>	<p>ご利用ありがとうございます。 利用証明書</p>  <p>料金所(自) 沖縄南 料金所(至) 許田</p> <p>19年12月 8日 10時48分</p> <hr/> <p>通行料金 ¥730- (ETCレック)</p> <p>車種 1</p> <p>取扱番号 A63912-080371-561330 (確)</p> <p><small>※通行料金は消費税10%対象です。 ※本利用証明書はETC利用照会サービスで印字されたものです。</small></p>	<p>ご利用ありがとうございます。 利用証明書</p>  <p>料金所(自) 許田 料金所(至) 那覇</p> <p>19年12月 9日 8時50分</p> <hr/> <p>通行料金 ¥1,040- (ETCレック)</p> <p>車種 1</p> <p>取扱番号 A63912-090371-563137 (確)</p> <p><small>※通行料金は消費税10%対象です。 ※本利用証明書はETC利用照会サービスで印字されたものです。</small></p> <p style="text-align: right;">046</p>	<p>ご利用ありがとうございます。 利用証明書</p>  <p>料金所(自) 那覇 料金所(至) 許田</p> <p>19年12月 13日 19時 7分</p> <hr/> <p>通行料金 ¥1,040- (ETCレック)</p> <p>車種 1</p> <p>取扱番号 A63912-130371-564139 (確)</p> <p><small>※通行料金は消費税10%対象です。 ※本利用証明書はETC利用照会サービスで印字されたものです。</small></p> <p style="text-align: right;">046</p>	<p>ご利用ありがとうございます。 利用証明書</p>  <p>料金所(自) 許田 料金所(至) 西原JCT</p> <p>19年12月 14日 14時40分</p> <hr/> <p>通行料金 ¥1,000- (ETCレック)</p> <p>車種 1</p> <p>取扱番号 A63912-140371-565036 (確)</p> <p><small>※通行料金は消費税10%対象です。 ※本利用証明書はETC利用照会サービスで印字されたものです。</small></p>











立憲ネットワーク会議
那覇市

会派会議
那覇市

<p>ご利用ありがとうございます。 利用証明書</p>  <p>料金所(自) 許田 料金所(至) 沖縄北</p> <p>19年12月26日 8時12分</p> <hr/> <p>通行料金 ¥640- (ETC利用時)</p> <p>車種 1</p> <p>取扱番号 A09912-268989-688024</p> <p><small>※通行料金は消費税率10%対象です。 ※本利用証明書はETC利用料金サービスで印字されたものです。</small></p>	<p>ご利用ありがとうございます。 利用証明書</p>  <p>料金所(自) 沖縄南 料金所(至) 那覇</p> <p>19年12月26日 8時56分</p> <hr/> <p>通行料金 ¥420- (ETC利用時)</p> <p>車種 1</p> <p>取扱番号 A09912-268993-299222</p> <p><small>※通行料金は消費税率10%対象です。 ※本利用証明書はETC利用料金サービスで印字されたものです。</small></p>	<p>ご利用ありがとうございます。 利用証明書</p>  <p>料金所(自) 那覇 料金所(至) 許田</p> <p>19年12月27日 16時38分</p> <hr/> <p>通行料金 ¥1,040- (ETC利用時)</p> <p>車種 1</p> <p>取扱番号 A10912-278381-204823</p> <p><small>※通行料金は消費税率10%対象です。 ※本利用証明書はETC利用料金サービスで印字されたものです。</small></p>
---	---	---

政治経済懇和会参加
那覇市



与党議員基幹病院
意見交換会議
那覇市

<p>ご利用ありがとうございます。 利用証明書</p>  <p>料金所(自) 許田 料金所(至) 沖縄北</p> <p>20年 2月 2日 12時19分</p> <hr/> <p>通行料金 ¥640- (ETC利用時)</p> <p>車種 1</p> <p>取扱番号 A05002-026955-120136 (確)</p> <p><small>※通行料金は消費税10%対象です。 ※本利用証明書はETC利用照会サービスで印字されたものです。</small></p>	<p>ご利用ありがとうございます。 利用証明書</p>  <p>料金所(自) 沖縄南 料金所(至) 那覇</p> <p>20年 2月 2日 12時46分</p> <hr/> <p>通行料金 ¥420- (ETC利用時)</p> <p>車種 1</p> <p>取扱番号 A05002-026955-121639 (確)</p> <p><small>※通行料金は消費税10%対象です。 ※本利用証明書はETC利用照会サービスで印字されたものです。</small></p>	<p>ご利用ありがとうございます。 利用証明書</p>  <p>料金所(自) 那覇 料金所(至) 許田</p> <p>20年 2月 3日 11時19分</p> <hr/> <p>通行料金 ¥1,040- (ETC利用時)</p> <p>車種 1</p> <p>取扱番号 A05002-036955-122230 (確)</p> <p><small>※通行料金は消費税10%対象です。 ※本利用証明書はETC利用照会サービスで印字されたものです。</small></p>	<p>ご利用ありがとうございます。 利用証明書</p>  <p>料金所(自) 許田 料金所(至) 那覇</p> <p>20年 2月 5日 12時58分</p> <hr/> <p>通行料金 ¥1,040- (ETC利用時)</p> <p>車種 1</p> <p>取扱番号 A05002-056955-122733 (確)</p> <p><small>※通行料金は消費税10%対象です。 ※本利用証明書はETC利用照会サービスで印字されたものです。</small></p>	<p>ご利用ありがとうございます。 利用証明書</p>  <p>料金所(自) 那覇 料金所(至) 許田</p> <p>20年 2月 5日 19時57分</p> <hr/> <p>通行料金 ¥1,040- (ETC利用時)</p> <p>車種 1</p> <p>取扱番号 A05002-056955-123236 (確)</p> <p><small>※通行料金は消費税10%対象です。 ※本利用証明書はETC利用照会サービスで印字されたものです。</small></p>
<p>ご利用ありがとうございます。 利用証明書</p>  <p>料金所(自) 許田 料金所(至) 那覇</p> <p>20年 2月 7日 9時41分</p> <hr/> <p>通行料金 ¥1,040- (ETC利用時)</p> <p>車種 1</p> <p>取扱番号 A05002-076955-123838 (確)</p> <p><small>※通行料金は消費税10%対象です。 ※本利用証明書はETC利用照会サービスで印字されたものです。</small></p>	<p>ご利用ありがとうございます。 利用証明書</p>  <p>料金所(自) 那覇 料金所(至) 北中城</p> <p>20年 2月 7日 12時18分</p> <hr/> <p>通行料金 ¥920- (ETC利用時)</p> <p>車種 1</p> <p>取扱番号 A05002-076955-124539 (確)</p> <p><small>※通行料金は消費税10%対象です。 ※本利用証明書はETC利用照会サービスで印字されたものです。</small></p>	<p>ご利用ありがとうございます。 利用証明書</p>  <p>料金所(自) 沖縄北 料金所(至) 許田</p> <p>20年 2月 7日 13時17分</p> <hr/> <p>通行料金 ¥840- (ETC利用時)</p> <p>車種 1</p> <p>取扱番号 A05002-076955-125239 (確)</p> <p><small>※通行料金は消費税10%対象です。 ※本利用証明書はETC利用照会サービスで印字されたものです。</small></p>	<p>ご利用ありがとうございます。 利用証明書</p>  <p>料金所(自) 許田 料金所(至) 那覇</p> <p>20年 2月10日 4時53分</p> <hr/> <p>通行料金 ¥1,040- (ETC利用時)</p> <p>車種 1</p> <p>取扱番号 A06002-101371-484339 (確)</p> <p><small>※通行料金は消費税10%対象です。 ※本利用証明書はETC利用照会サービスで印字されたものです。</small></p>	<p>ご利用ありがとうございます。 利用証明書</p>  <p>料金所(自) 那覇 料金所(至) 許田</p> <p>20年 2月10日 13時15分</p> <hr/> <p>通行料金 ¥1,040- (ETC利用時)</p> <p>車種 1</p> <p>取扱番号 A06002-101371-486334 (確)</p> <p><small>※通行料金は消費税10%対象です。 ※本利用証明書はETC利用照会サービスで印字されたものです。</small></p>

会派会議
那覇市

充当割合：10/10

政治経済懇和会参加
那覇市

<p>ご利用ありがとうございます。 利用証明書</p>  <p>料金所(自) 許田 料金所(至) 金武 20年 3月 1日 13時50分</p> <hr/> <p>通行料金 ¥340- (ETC利用時) 車種 1 取扱番号 A09003-015899-616334 (確)</p> <p><small>※通行料金は消費税10%対象です。 ※本利用証明書はETC利用照会サービスで印字されたものです。</small></p>	<p>ご利用ありがとうございます。 利用証明書</p>  <p>料金所(自) 沖繩南 料金所(至) 那覇 20年 3月 1日 15時40分</p> <hr/> <p>通行料金 ¥420- (ETC利用時) 車種 1 取扱番号 A09003-015899-618033 (確)</p> <p><small>※通行料金は消費税10%対象です。 ※本利用証明書はETC利用照会サービスで印字されたものです。</small></p>
---	--

充当割合 : 10/10