

IV 沖繩振興計画の総点検作業

ロジックモデルによる分野別検証：(1) 主要分野における成果と課題 (続き)

<成果と課題のまとめ>

- ・ 現行計画下で各種施策が講じられてきたことにより、観光産業や情報通信産業等の沖繩経済を牽引するリーディング産業の成長、全国を上回る就業者数や県内総生産の伸び、困窮世帯の割合の低下や小中学生の基礎学力の上昇、社会資本の全国との整備水準の差の縮小などさまざまな成果が見られた。
- ・ 他方、全国との格差は縮小したものの依然として一人当たり県民所得は全国最下位にとどまっているほか、完全失業率も若年層を中心に高水準にあるなど、沖繩の優位性を活かした自立型経済の発展と豊かさが県民生活の実現に向けたさまざまな課題がなお残されている。
- ・ 課題の克服に向けては、今回の検証では必ずしも十分に目に見える成果が確認できなかった企業の収益力・生産性の向上、雇用の質の改善、困窮世帯への総合的な支援、教育・人材育成の推進等が重要な要素として考えられる。
- ・ 今後の沖繩振興の在り方を検討するに当たっては、これまでに効果を上げてきた施策については、社会経済情勢の変化を踏まえ、必要に応じて目標設定を見直した上でその達成に必要な取組の推進・深化を図っていくとともに、目標達成に必ずしもつながらなかった施策については、実効性確保に向け、既存の取組の継続の是非や新たな取組の検討を含め、改善・見直し等を検討していくことが求められる。

ロジックモデルによる分野別検証：(2) 施策の構築・評価における分野共通の課題

今後の沖繩振興に向けた政策の立案や検討等に当たっては、以下の点にも十分に留意した上で、成果指標の設定や施策・取組の構築を図る必要がある。

- ・ 基本施策の施策目的をしっかりと見定め、その目的にかなう最終アウトカムや同アウトカムにつながる適切な初期アウトカムの設定及びこれら5つのアウトカム指標の達成に資する施策・取組の推進を図る必要
- ・ 最終アウトカムとして県民意識調査の調査値 (県民満足度の向上) が設定されている場合、施策の効果を的確に捕捉し難いことから、可能な限り客観的数値による目標値の設定の検討が必要
- ・ 効果的な施策の構築等のため、全国との比較を踏まえた評価を行えるよう、他県や全国との相対比較ができる指標の設定の検討が必要 等

V おわりに

- 今回の検証に当たっては、検証対象期間との関係上、新型コロナウイルス感染症の影響については考慮されていないことから、今後の沖繩振興の在り方の議論においては、新型コロナウイルスなどさまざまな社会経済情勢の変化に対してどのように柔軟に対応するかが課題の一つとして挙げられる。
- 今回の検証も踏まえ、沖繩振興の必要性や期限後の沖繩振興の在り方について、各種の沖繩振興策の的確な評価・検証の仕組みをどう構築するかを含め、検討を行う必要がある。

充当金額 740,810-  
充当割合 全額

経費区分 ( 要請陳情等活動費 )

政務活動に使用のため 交通費・宿泊費 (12月25日 国交大臣要請)

領 収 証

No. \_\_\_\_\_

上原 章 様

R3 年12月22日

★¥40,810

但、12月25日 羽田航空券代し  
上記正に領収いたしました

内 訳  
税抜金額  
消費税額等 ( % )

トラベルナ  
〒901-2132 沖縄県浦添市伊祖5-11-306  
TEL(098)876-7627

コクヨ ウケ-78

充当金額 **¥1,750-**  
 充当割合 **全額**  
 政務活動に使用のため

経費区分 ( 要請陳情等活動費 )  
 交通費・宿泊費 ( 12/24,25 国交下電要請 )

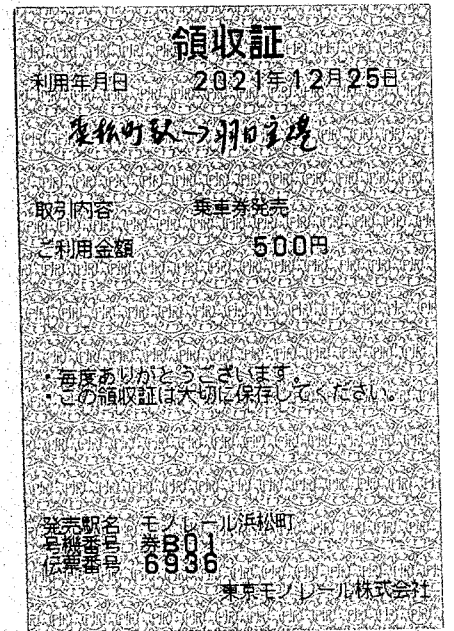
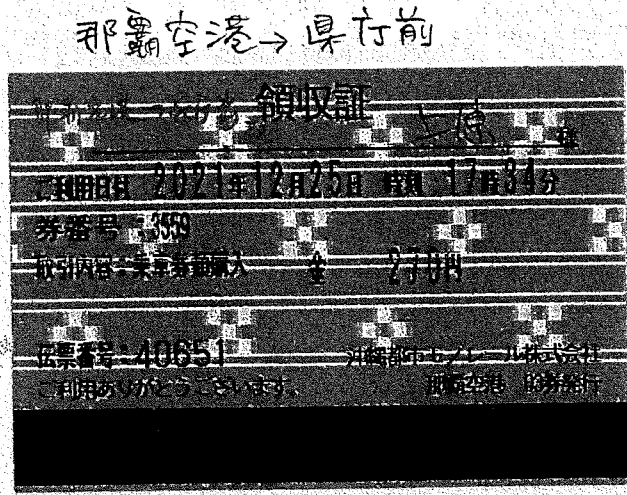
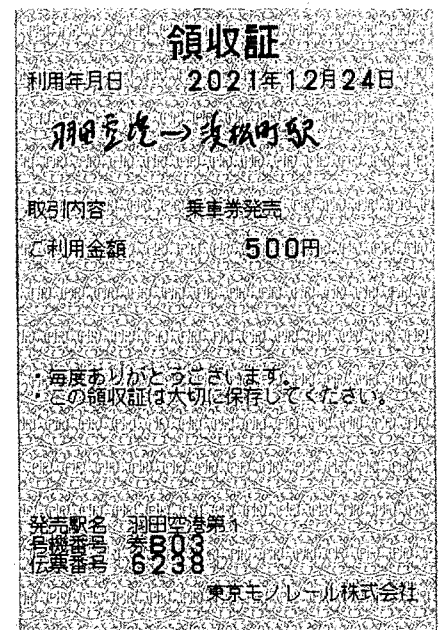
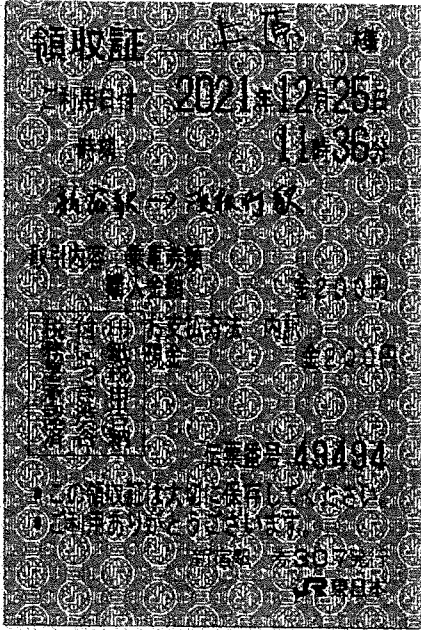

統一様式-⑪

要請・陳情等活動記録簿

年月日	令和3年12月24日(金)～25日(土)			
要請先	内閣府 国土交通書			
対応者	松野内閣官房長官 齋藤国土交通大臣			
参加者	渡具知名護市長 上原章			
要請等の趣旨				
日程・内容	月日(曜日)	時間	要請先等	内容
	12/24	13:30	国土交通省	沖縄北部地域の道路整備の要請
	"	16:30	総理大臣官邸	米軍コロナウイルスクラスターへの体制強化
成果及び所見	<p>【内容】</p> <p>●渡具知武豊名護市長と齋藤鉄夫国土交通大臣へ要請</p> <p>①「名護東道路」の速やかな完成4車線整備、本部半島方面への延伸</p> <p>②高速許田インターから数久田側への4車線整備 ③名護湾沿岸のまちづくり支援等</p> <p>●松野博一内閣府官房長官への要請</p> <p>①米軍クラスターの感染拡大防止体制強化</p> <p>②米軍兵士並びに米軍関係者の入出国時PCR検査 ③基地従業員の安全確保、補償</p> <p>④年末年始米軍の綱紀肅正の徹底等</p>			
備考	<p>【成果及び所見】</p> <p>○齋藤鉄夫国交大臣からは、北部地域の道路整備やまちづくりの振興発展に全力を尽くす旨の返答がありました。</p> <p>○松野官房長官からは、米軍、米軍関係者の入出国時のPCR検査実施は米軍側に強く求めた。基地従業員の補償や、米軍の綱紀肅正は、徹底する等速やかに強化するとの返答がありました。</p>			

# 要 請 書

沖繩県 名護市

令和3年12月24日

国土交通大臣 齊藤 鉄夫 殿

要 請 書

沖縄県名護市

名護市長 渡具知 武豊

次のとおり要請しますので、特段のご配慮をお願い申し上げます。

## 沖縄北部地域の振興に資する道路の早期整備及び早期事業化について

時下ますますご清栄のこととお喜び申し上げます。

また、本市のまちづくりを含め、沖縄北部地域の振興発展にご尽力を賜りまして、心から感謝申し上げます。

さて、令和3年7月31日には名護東道路の全線2車線開通が実現し、並行する国道58号の渋滞状況改善や沖縄本島北部地域へのアクセス性・利便性向上が図られております。

しかしながら、起点の伊差川IC（北向け）において、休日を中心に交通集中による渋滞が確認される等、新たな課題が発生しており、さらに今後、沖縄北部テーマパークが開業した場合、交通量のさらなる増加が見込まれています。

今後、アフターコロナにおける経済活動復興や災害への備え等、本市を中心とした沖縄本島北部地域のさらなる振興発展のためには、名護東道路の完成整備による容量拡大、本部方面への延伸整備及び沖縄自動車道との連結が必要不可欠であると考えており、早期実現に向けご支援を賜りますようお願い申し上げます。

加えて、本市では現在、名護漁港や21世紀の森公園等の名護湾沿岸の地域を活用したまちづくりを進めているところであります。

特に名護漁港では、沖縄本島北部地域、いわゆる「やんばる地域」の観光振興の拠点として、公共交通等の様々なモビリティを集結させ、地域住民の利便性向上はもとより、環境にやさしい交通結節点となる施設を整備するとともに、物流拠点としての役割も持たせることで中心市街地の活性化に繋げることとしています。本取組にあたっては、名護漁港に接する国道58号の移設を計画しており、実現に向け国のお力添えを賜りますようお願い申し上げます。

また、本市はもとより、沖縄本島北部地域の振興を支え、地域の発展に資する道路整備の実現については、近年毎年のように多発する自然災害に対応するため、現在、国で防災・減災、国土強靱化の対策に加え、災害への備えや物流・観光等の経済活動復興のため、人流・物流の活性化に向けた道路ネットワークの整備や高規格道路の未整備区間の解消等が必要不可欠なものであります。つきましては、災害や観光振興等に対応する沖縄総合事務局開発建設部の体制の充実・強化も含め、下記事項の実現について、特段の御高配を賜りますようお願いいたします。

## 記

- 一、「名護東道路」のすみやかな完成4車線整備(伊差川～数久田間)、本部半島方面への延伸及び数久田～許田間の早期事業化
- 一、名護湾沿岸のまちづくりに対する支援
- 一、防災・減災、国土強靱化のための5か年加速化対策について、国土の安全・安心を守るため、通常予算とは別枠で計上し、計画的な事業執行を図るとともに、沖縄総合事務局開発建設部の体制の充実・強化や災害対応に必要な資機材の更なる確保を図ること。

以上

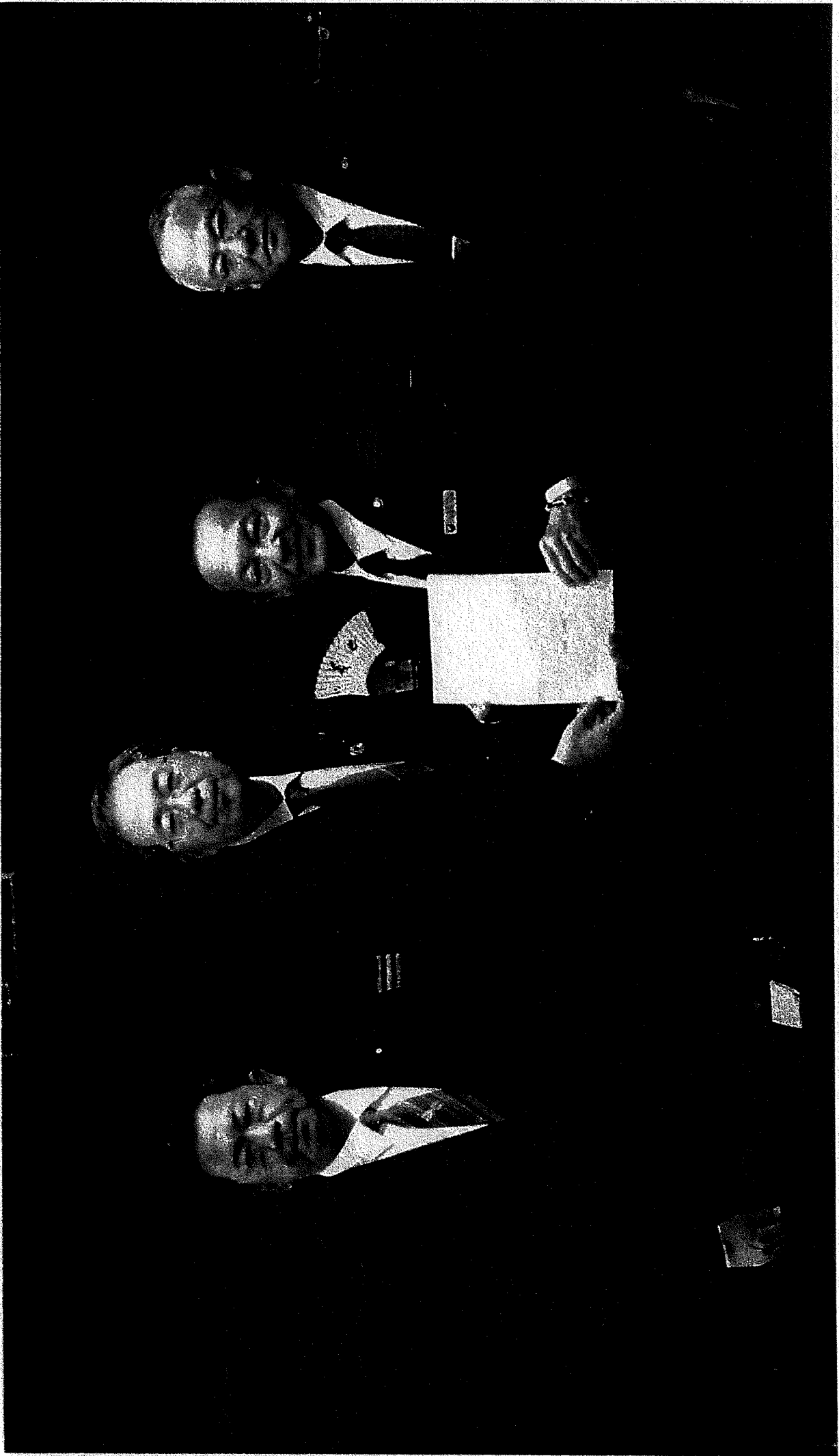



充当金額

¥2,500-

充当割合

全額

政務活動に使用のため

経費区分 ( 要請陳情等活動費 )

交通費・宿泊費 ( 高速料金 )

市民相谈

ご利用ありがとうございます。



料金所では一旦停車してください。

領収書

料金所 西原JCT

TEL 098-944-0720  
高速道路は便利でお得なETC  
あなたもETCをつけてみませんか!

21年 4月 8日 14時21分  
車種 普通

通行料金 ¥460-  
(現金)

一入口料金所一 沖縄北  
通行料金は消費税10%対象です  
西日本高速道路株式会社  
大阪府大阪市北区堂島1-6-20  
取扱番号219-01211400-00

市民相谈

ご利用ありがとうございます。



料金所では一旦停車してください。

領収書

料金所 沖縄北

TEL 098-939-7869  
高速道路は便利でお得なETC  
あなたもETCをつけてみませんか!

21年 4月 8日 11時41分  
車種 普通

通行料金 ¥460-  
(現金)

一入口料金所一 西原JCT  
通行料金は消費税10%対象です  
西日本高速道路株式会社  
大阪府大阪市北区堂島1-6-20  
取扱番号210-01831126-00

市民相谈

ご利用ありがとうございます。



料金所では一旦停車してください。

領収書

料金所 西原JCT

TEL 098-944-0720  
高速道路は便利でお得なETC  
あなたもETCをつけてみませんか!

21年 4月 1日 21時18分  
車種 普通

通行料金 ¥160-  
(現金)

一入口料金所一 西原  
通行料金は消費税10%対象です  
西日本高速道路株式会社  
大阪府大阪市北区堂島1-6-20  
取扱番号230-00832115-00

市民相谈

ご利用ありがとうございます。



料金所では一旦停車してください。

領収書

料金所 沖縄北

TEL 098-939-7869  
高速道路は便利でお得なETC  
あなたもETCをつけてみませんか!

21年 4月 18日 8時01分  
車種 普通

通行料金 ¥460-  
(現金)

一入口料金所一 西原JCT  
通行料金は消費税10%対象です  
西日本高速道路株式会社  
大阪府大阪市北区堂島1-6-20  
取扱番号207-00600746-00

市民相谈

ご利用ありがとうございます。



料金所では一旦停車してください。

領収書

料金所 西原JCT

TEL 098-944-0720  
高速道路は便利でお得なETC  
あなたもETCをつけてみませんか!

21年 4月 12日 20時51分  
車種 普通

通行料金 ¥460-  
(現金)

一入口料金所一 沖縄北  
通行料金は消費税10%対象です  
西日本高速道路株式会社  
大阪府大阪市北区堂島1-6-20  
取扱番号229-01572037-00

市民相谈

ご利用ありがとうございます。



料金所では一旦停車してください。

領収書

料金所 沖縄北

TEL 098-939-7869  
高速道路は便利でお得なETC  
あなたもETCをつけてみませんか!

21年 4月 12日 17時10分  
車種 普通

通行料金 ¥500-  
(現金)

一入口料金所一 那覇  
通行料金は消費税10%対象です  
西日本高速道路株式会社  
大阪府大阪市北区堂島1-6-20  
取扱番号217-02351653-00

充当金額

¥2,110-

充当割合

全額  
政務活動に使用のため

経費区分 ( 要請陳情等活動費 )

交通費・宿泊費 ( 高速料金 )

領収書

ご利用ありがとうございます。



料金所では一旦停車してください。

領収書

ご利用ありがとうございます。



料金所では一旦停車してください。

領収書

ご利用ありがとうございます。



料金所では一旦停車してください。

領収書

料金所 西原JCT

TEL 098-944-0720  
高速道路は便利でお得なETC  
あなたもETCをつけてみませんか!

21年 4月20日17時11分  
車種 普通

通行料金 ¥460-  
(現金)

-入口料金所- 沖繩北  
通行料金は消費税10%対象です  
西日本高速道路株式会社  
大阪府大阪市北区堂島1-6-20  
取扱番号224-01671655-00

領収書

料金所 沖繩北

TEL 098-939-7869  
高速道路は便利でお得なETC  
あなたもETCをつけてみませんか!

21年 4月20日12時40分  
車種 普通

通行料金 ¥460-  
(現金)

-入口料金所- 西原JCT  
通行料金は消費税10%対象です  
西日本高速道路株式会社  
大阪府大阪市北区堂島1-6-20  
取扱番号212-00931226-00

領収書

料金所 西原JCT

TEL 098-944-0720  
高速道路は便利でお得なETC  
あなたもETCをつけてみませんか!

21年 4月18日14時38分  
車種 普通

通行料金 ¥270-  
(現金)

-入口料金所- 北中城  
通行料金は消費税10%対象です  
西日本高速道路株式会社  
大阪府大阪市北区堂島1-6-20  
取扱番号221-00191431-00

領収書

ご利用ありがとうございます。



料金所では一旦停車してください。

領収書

ご利用ありがとうございます。



料金所では一旦停車してください。

領収書

料金所 西原JCT

TEL 098-944-0720  
高速道路は便利でお得なETC  
あなたもETCをつけてみませんか!

21年 4月21日19時50分  
車種 普通

通行料金 ¥460-  
(現金)

-入口料金所- 沖繩北  
通行料金は消費税10%対象です  
西日本高速道路株式会社  
大阪府大阪市北区堂島1-6-20  
取扱番号229-00951933-00

領収書

料金所 沖繩北

TEL 098-939-7869  
高速道路は便利でお得なETC  
あなたもETCをつけてみませんか!

21年 4月21日15時33分  
車種 普通

通行料金 ¥460-  
(現金)

-入口料金所- 西原JCT  
通行料金は消費税10%対象です  
西日本高速道路株式会社  
大阪府大阪市北区堂島1-6-20  
取扱番号214-02251517-00

充当金額

¥ 3,830 -

充当割合

全額

政務活動に使用のため

経費区分 ( 要請陳情等活動費 )

交通費・宿泊費 高速料金

市民相談

ご利用ありがとうございます。



料金所では一旦停車してください。

領収書

料金所 沖縄南  
TEL 098-932-4613  
高速道路は便利でお得なETC  
あなたもETCをつけてみませんか!

21年 6月 4日 15時19分  
車種 普通

通行料金 ¥420-  
(現金)

一入口料金所 那覇  
通行料金は消費税率10%対象です  
西日本高速道路株式会社  
大阪府大阪市北区堂島1-6-20  
取扱番号214-01231507-00

市民相談

ご利用ありがとうございます。



料金所では一旦停車してください。

領収書

料金所 西原JCT  
TEL 098-944-0720  
高速道路は便利でお得なETC  
あなたもETCをつけてみませんか!

21年 5月 4日 18時18分  
車種 普通

通行料金 ¥860-  
(現金)

一入口料金所 宜野座  
通行料金は消費税率10%対象です  
西日本高速道路株式会社  
大阪府大阪市北区堂島1-6-20  
取扱番号227-00451706-00

市民相談

ご利用ありがとうございます。



料金所では一旦停車してください。

領収書

料金所 沖縄北  
TEL 098-939-7869  
高速道路は便利でお得なETC  
あなたもETCをつけてみませんか!

21年 5月 4日 13時24分  
車種 普通

通行料金 ¥460-  
(現金)

一入口料金所 西原JCT  
通行料金は消費税率10%対象です  
西日本高速道路株式会社  
大阪府大阪市北区堂島1-6-20  
取扱番号212-02391306-00

市民相談

ご利用ありがとうございます。



料金所では一旦停車してください。

領収書

料金所 西原JCT  
TEL 098-944-0720  
高速道路は便利でお得なETC  
あなたもETCをつけてみませんか!

21年 7月 18日 16時52分  
車種 普通

通行料金 ¥860-  
(現金)

一入口料金所 宜野座  
通行料金は消費税率10%対象です  
西日本高速道路株式会社  
大阪府大阪市北区堂島1-6-20  
取扱番号224-01191622-00

市民相談

ご利用ありがとうございます。



料金所では一旦停車してください。

領収書

料金所 宜野座  
TEL 098-968-2095  
高速道路は便利でお得なETC  
あなたもETCをつけてみませんか!

21年 7月 18日 13時10分  
車種 普通

通行料金 ¥860-  
(現金)

一入口料金所 西原JCT  
通行料金は消費税率10%対象です  
西日本高速道路株式会社  
大阪府大阪市北区堂島1-6-20  
取扱番号207-00471231-00

市民相談

ご利用ありがとうございます。



料金所では一旦停車してください。

領収書

料金所 西原JCT  
TEL 098-944-0720  
高速道路は便利でお得なETC  
あなたもETCをつけてみませんか!

21年 6月 4日 17時00分  
車種 普通

通行料金 ¥370-  
(現金)

一入口料金所 沖縄南  
通行料金は消費税率10%対象です  
西日本高速道路株式会社  
大阪府大阪市北区堂島1-6-20  
取扱番号223-02021648-00

充当金額 3,000- 額  
 充当割合 全  
 政務活動に使用のため

経費区分 ( 要請陳情等活動費 )

交通費・宿泊費 ( 高速料金 )

領収書

ご利用ありがとうございます。



料金所では一旦停車してください。

領 収 書

料金所 北中城  
 TEL 098-935-4060  
 高速道路は便利でお得なETC  
 あなたもETCをつけてみませんか!

21年 9月12日12時15分  
 車種 普通

通行料金 ¥270-  
 (現金)

一入口料金所- 西原JCT  
 通行料金は消費税率10%対象です  
 西日本高速道路株式会社  
 大阪府大阪市北区堂島1-6-20  
 取扱番号208-02151201-00

領収書

ご利用ありがとうございます。



料金所では一旦停車してください。

領 収 書

料金所 西原JCT  
 TEL 098-944-0720  
 高速道路は便利でお得なETC  
 あなたもETCをつけてみませんか!

21年 8月22日20時51分  
 車種 普通

通行料金 ¥860-  
 (現金)

一入口料金所- 宜野座  
 通行料金は消費税率10%対象です  
 西日本高速道路株式会社  
 大阪府大阪市北区堂島1-6-20  
 取扱番号229-01742019-00

領収書

ご利用ありがとうございます。



料金所では一旦停車してください。

領 収 書

料金所 宜野座  
 TEL 098-968-2095  
 高速道路は便利でお得なETC  
 あなたもETCをつけてみませんか!

21年 8月21日15時14分  
 車種 普通

通行料金 ¥860-  
 (現金)

一入口料金所- 西原JCT  
 通行料金は消費税率10%対象です  
 西日本高速道路株式会社  
 大阪府大阪市北区堂島1-6-20  
 取扱番号208-00731435-00

領収書

ご利用ありがとうございます。



料金所では一旦停車してください。

領 収 書

料金所 北中城  
 TEL 098-935-4060  
 高速道路は便利でお得なETC  
 あなたもETCをつけてみませんか!

21年10月19日 7時23分  
 車種 普通

通行料金 ¥270-  
 (現金)

一入口料金所- 西原JCT  
 通行料金は消費税率10%対象です  
 西日本高速道路株式会社  
 大阪府大阪市北区堂島1-6-20  
 取扱番号205-01230715-00

領収書

ご利用ありがとうございます。



料金所では一旦停車してください。

領 収 書

料金所 西原JCT  
 TEL 098-944-0720  
 高速道路は便利でお得なETC  
 あなたもETCをつけてみませんか!

21年10月17日18時12分  
 車種 普通

通行料金 ¥370-  
 (現金)

一入口料金所- 沖繩南  
 通行料金は消費税率10%対象です  
 西日本高速道路株式会社  
 大阪府大阪市北区堂島1-6-20  
 取扱番号227-00251707-00

領収書

ご利用ありがとうございます。



料金所では一旦停車してください。

領 収 書

料金所 沖繩南  
 TEL 098-932-4613  
 高速道路は便利でお得なETC  
 あなたもETCをつけてみませんか!

21年10月17日14時58分  
 車種 普通

通行料金 ¥370-  
 (現金)

一入口料金所- 西原JCT  
 通行料金は消費税率10%対象です  
 西日本高速道路株式会社  
 大阪府大阪市北区堂島1-6-20  
 取扱番号214-01641401-00

充当金額  
充当割合

4,160-  
全額  
政務活動に使用のため

経費区分 ( 要請陳情等活動費 )

交通費・宿泊費 ( 高速料金 )

市民相谈

ご利用ありがとうございます。



料金所では一旦停車してください。

領収書

料金所 北中城  
TEL 098-935-4060  
高速道路は便利でお得なETC  
あなたもETCをつけてみませんか!

21年10月24日15時08分  
車種 普通

通行料金 ¥270-  
(現金)

-入口料金所- 西原JCT  
通行料金は消費税率10%対象です  
西日本高速道路株式会社  
大阪府大阪市北区堂島1-6-20  
取扱番号213-00271501-00

市民相谈

ご利用ありがとうございます。



料金所では一旦停車してください。

領収書

料金所 西原JCT  
TEL 098-944-0720  
高速道路は便利でお得なETC  
あなたもETCをつけてみませんか!

21年10月23日21時14分  
車種 普通

通行料金 ¥860-  
(現金)

-入口料金所- 宜野座  
通行料金は消費税率10%対象です  
西日本高速道路株式会社  
大阪府大阪市北区堂島1-6-20  
取扱番号230-00842043-00

市民相谈

ご利用ありがとうございます。



料金所では一旦停車してください。

領収書

料金所 宜野座  
TEL 098-968-2095  
高速道路は便利でお得なETC  
あなたもETCをつけてみませんか!

21年10月23日19時26分  
車種 普通

通行料金 ¥860-  
(現金)

-入口料金所- 西原JCT  
通行料金は消費税率10%対象です  
西日本高速道路株式会社  
大阪府大阪市北区堂島1-6-20  
取扱番号211-00621856-00

市民相谈

ご利用ありがとうございます。



料金所では一旦停車してください。

領収書

料金所 西原JCT  
TEL 098-944-0720  
高速道路は便利でお得なETC  
あなたもETCをつけてみませんか!

21年11月 2日16時55分  
車種 普通

通行料金 ¥860-  
(現金)

-入口料金所- 宜野座  
通行料金は消費税率10%対象です  
西日本高速道路株式会社  
大阪府大阪市北区堂島1-6-20  
取扱番号224-01231624-00

市民相谈

ご利用ありがとうございます。



料金所では一旦停車してください。

領収書

料金所 許田  
TEL 0980-53-2230  
高速道路は便利でお得なETC  
あなたもETCをつけてみませんか!

21年11月 2日11時42分  
車種 普通

通行料金 ¥940-  
(現金)

-入口料金所- 西原  
通行料金は消費税率10%対象です  
西日本高速道路株式会社  
大阪府大阪市北区堂島1-6-20  
取扱番号210-01761110-00

市民相谈

ご利用ありがとうございます。



料金所では一旦停車してください。

領収書

料金所 西原JCT  
TEL 098-944-0720  
高速道路は便利でお得なETC  
あなたもETCをつけてみませんか!

21年10月24日16時52分  
車種 普通

通行料金 ¥370-  
(現金)

-入口料金所- 沖繩南  
通行料金は消費税率10%対象です  
西日本高速道路株式会社  
大阪府大阪市北区堂島1-6-20  
取扱番号224-01241641-00

充当金額

¥4,000-  
額

充当割合

全

政務活動に使用のため

経費区分 ( 要請陳情等活動費 )

交通費・宿泊費 ( 高速料金 )

領収書

ご利用ありがとうございます。



料金所では一旦停車してください。

領収書

料金所 西原JCT

TEL 098-944-0720

高速道路は便利でお得なETC  
あなたもETCをつけてみませんか!

21年11月24日16時29分

車種 普通

通行料金 ¥270-  
(現金)

一入口料金所一 北中城  
通行料金は消費税率10%対象です  
西日本高速道路株式会社  
大阪府大阪市北区堂島1-6-20  
取扱番号223-01881618-00

領収書

ご利用ありがとうございます。



料金所では一旦停車してください。

領収書

料金所 西原JCT

TEL 098-944-0720

高速道路は便利でお得なETC  
あなたもETCをつけてみませんか!

21年11月20日19時46分

車種 普通

通行料金 ¥1,000-  
(現金)

一入口料金所一 許田  
通行料金は消費税率10%対象です  
西日本高速道路株式会社  
大阪府大阪市北区堂島1-6-20  
取扱番号230-00891855-00

領収書

ご利用ありがとうございます。



料金所では一旦停車してください。

領収書

料金所 許田

TEL 0980-53-2230

高速道路は便利でお得なETC  
あなたもETCをつけてみませんか!

21年11月20日14時38分

車種 普通

通行料金 ¥1,000-  
(現金)

一入口料金所一 西原JCT  
通行料金は消費税率10%対象です  
西日本高速道路株式会社  
大阪府大阪市北区堂島1-6-20  
取扱番号217-02681403-00

領収書

ご利用ありがとうございます。



料金所では一旦停車してください。

領収書

料金所 許田

TEL 0980-53-2230

高速道路は便利でお得なETC  
あなたもETCをつけてみませんか!

21年12月11日11時52分

車種 普通

通行料金 ¥940-  
(現金)

一入口料金所一 西原  
通行料金は消費税率10%対象です  
西日本高速道路株式会社  
大阪府大阪市北区堂島1-6-20  
取扱番号212-01521121-00

領収書

ご利用ありがとうございます。



料金所では一旦停車してください。

領収書

料金所 西原JCT

TEL 098-944-0720

高速道路は便利でお得なETC  
あなたもETCをつけてみませんか!

21年11月25日17時23分

車種 普通

通行料金 ¥370-  
(現金)

一入口料金所一 沖繩南  
通行料金は消費税率10%対象です  
西日本高速道路株式会社  
大阪府大阪市北区堂島1-6-20  
取扱番号225-01781709-00

領収書

ご利用ありがとうございます。



料金所では一旦停車してください。

領収書

料金所 沖繩南

TEL 098-932-4613

高速道路は便利でお得なETC  
あなたもETCをつけてみませんか!

21年11月25日15時20分

車種 普通

通行料金 ¥420-  
(現金)

一入口料金所一 那覇  
通行料金は消費税率10%対象です  
西日本高速道路株式会社  
大阪府大阪市北区堂島1-6-20  
取扱番号214-00711507-00

充当金額

¥3,550-

充当割合

全額  
業務活動に使用のため

経費区分 ( 要請陳情等活動費 )

交通費・宿泊費 ( 高速料金 )

市民報使

ご利用ありがとうございます。



料金所では一旦停車してください。

領 収 書

料金所 西原JCT

TEL 098-944-0720  
高速道路は便利でお得なETC  
あなたもETCをつけてみませんか!

21年12月12日21時19分  
車種 普通

通行料金 ¥610-  
(現金)

一入口料金所一 石川  
通行料金は消費税率10%対象です  
西日本高速道路株式会社  
大阪府大阪市北区堂島1-6-20  
取扱番号230-01162059-00

市民報使

ご利用ありがとうございます。



料金所では一旦停車してください。

領 収 書

料金所 石川

TEL 098-964-3957  
高速道路は便利でお得なETC  
あなたもETCをつけてみませんか!

21年12月12日16時39分  
車種 普通

通行料金 ¥610-  
(現金)

一入口料金所一 西原JCT  
通行料金は消費税率10%対象です  
西日本高速道路株式会社  
大阪府大阪市北区堂島1-6-20  
取扱番号209-01941618-00

市民報使

ご利用ありがとうございます。



料金所では一旦停車してください。

領 収 書

料金所 西原JCT

TEL 098-944-0720  
高速道路は便利でお得なETC  
あなたもETCをつけてみませんか!

21年12月11日14時40分  
車種 普通

通行料金 ¥1,000-  
(現金)

一入口料金所一 許田  
通行料金は消費税率10%対象です  
西日本高速道路株式会社  
大阪府大阪市北区堂島1-6-20  
取扱番号221-00311407-00

市民報使

ご利用ありがとうございます。



料金所では一旦停車してください。

領 収 書

料金所 沖繩南

TEL 098-932-4613  
高速道路は便利でお得なETC  
あなたもETCをつけてみませんか!

21年12月21日15時35分  
車種 普通

通行料金 ¥370-  
(現金)

一入口料金所一 西原JCT  
通行料金は消費税率10%対象です  
西日本高速道路株式会社  
大阪府大阪市北区堂島1-6-20  
取扱番号214-01191524-00

市民報使

ご利用ありがとうございます。



料金所では一旦停車してください。

領 収 書

料金所 西原JCT

TEL 098-944-0720  
高速道路は便利でお得なETC  
あなたもETCをつけてみませんか!

21年12月15日16時52分  
車種 普通

通行料金 ¥460-  
(現金)

一入口料金所一 沖繩北  
通行料金は消費税率10%対象です  
西日本高速道路株式会社  
大阪府大阪市北区堂島1-6-20  
取扱番号224-01041554-00

市民報使

ご利用ありがとうございます。



料金所では一旦停車してください。

領 収 書

料金所 沖繩北

TEL 098-939-7869  
高速道路は便利でお得なETC  
あなたもETCをつけてみませんか!

21年12月15日14時57分  
車種 普通

通行料金 ¥500-  
(現金)

一入口料金所一 那覇  
通行料金は消費税率10%対象です  
西日本高速道路株式会社  
大阪府大阪市北区堂島1-6-20  
取扱番号213-01601435-00

充当金額  
充当割合

3,540-  
全額  
政務活動に使用のため

経費区分 ( 要請陳情等活動費 )  
交通費・宿泊費 ( 高速料金 )

市民相谈

ご利用ありがとうございます。



料金所では一旦停車してください。

領 収 書

料金所 西原JCT

TEL 098-944-0720

高速道路は便利でお得なETC  
あなたもETCをつけてみませんか!

21年12月26日17時49分

車種 普通

通行料金 ¥860-  
(現金)

-入口料金所- 宜野座

通行料金は消費税率10%対象です

西日本高速道路株式会社

大阪府大阪市北区堂島1-6-20

取扱番号226-00521719-00

市民相谈

ご利用ありがとうございます。



料金所では一旦停車してください。

領 収 書

料金所 宜野座

TEL 098-968-2095

高速道路は便利でお得なETC  
あなたもETCをつけてみませんか!

21年12月26日11時25分

車種 普通

通行料金 ¥860-  
(現金)

-入口料金所- 西原JCT

通行料金は消費税率10%対象です

西日本高速道路株式会社

大阪府大阪市北区堂島1-6-20

取扱番号206-00741013-00

市民相谈

ご利用ありがとうございます。



料金所では一旦停車してください。

領 収 書

料金所 西原JCT

TEL 098-944-0720

高速道路は便利でお得なETC  
あなたもETCをつけてみませんか!

21年12月21日17時36分

車種 普通

通行料金 ¥370-  
(現金)

-入口料金所- 沖繩南

通行料金は消費税率10%対象です

西日本高速道路株式会社

大阪府大阪市北区堂島1-6-20

取扱番号226-00191721-00

市民相谈

ご利用ありがとうございます。



料金所では一旦停車してください。

領 収 書

料金所 那覇

TEL 098-889-5872

高速道路は便利でお得なETC  
あなたもETCをつけてみませんか!

22年 1月14日12時19分

車種 普通

通行料金 ¥320-  
(現金)

-入口料金所- 北中城

通行料金は消費税率10%対象です

西日本高速道路株式会社

大阪府大阪市北区堂島1-6-20

取扱番号495-00931210-00

市民相谈

ご利用ありがとうございます。



料金所では一旦停車してください。

領 収 書

料金所 北中城

TEL 098-935-4060

高速道路は便利でお得なETC  
あなたもETCをつけてみませんか!

22年 1月14日11時14分

車種 普通

通行料金 ¥270-  
(現金)

-入口料金所- 西原JCT

通行料金は消費税率10%対象です

西日本高速道路株式会社

大阪府大阪市北区堂島1-6-20

取扱番号209-01061027-00

市民相谈

ご利用ありがとうございます。



料金所では一旦停車してください。

領 収 書

料金所 宜野座

TEL 098-968-2095

高速道路は便利でお得なETC  
あなたもETCをつけてみませんか!

21年12月31日12時48分

車種 普通

通行料金 ¥860-  
(現金)

-入口料金所- 西原JCT

通行料金は消費税率10%対象です

西日本高速道路株式会社

大阪府大阪市北区堂島1-6-20

取扱番号207-00241220-00



充当金額  
充当割合

¥ 4,410 -  
額  
政務活動に使用のため

経費区分 ( 要請陳情等活動費 )

交通費・宿泊費 ( 高速料金 )

市民相談

ご利用ありがとうございます。



料金所では一旦停車してください。

領 収 書

料金所 西原  
TEL 098-876-8958  
高速道路は便利でお得なETC  
あなたもETCをつけてみませんか!

22年 2月 9日 11時00分  
車種 普通

通行料金 ¥160-  
(現金)

一入口料金所- 西原JCT  
通行料金は消費税率10%対象です  
西日本高速道路株式会社  
大阪府大阪市北区堂島1-6-20  
取扱番号210-02471056-00

市民相談

ご利用ありがとうございます。



料金所では一旦停車してください。

領 収 書

料金所 西原JCT  
TEL 098-944-0720  
高速道路は便利でお得なETC  
あなたもETCをつけてみませんか!

22年 1月 26日 15時45分  
車種 普通

通行料金 ¥1,000-  
(現金)

一入口料金所- 許田  
通行料金は消費税率10%対象です  
西日本高速道路株式会社  
大阪府大阪市北区堂島1-6-20  
取扱番号223-00471512-00

市民相談

ご利用ありがとうございます。



料金所では一旦停車してください。

領 収 書

料金所 宜野座  
TEL 098-968-2095  
高速道路は便利でお得なETC  
あなたもETCをつけてみませんか!

22年 1月 26日 10時31分  
車種 普通

通行料金 ¥860-  
(現金)

一入口料金所- 西原JCT  
通行料金は消費税率10%対象です  
西日本高速道路株式会社  
大阪府大阪市北区堂島1-6-20  
取扱番号206-00171000-00

市民相談

ご利用ありがとうございます。



料金所では一旦停車してください。

領 収 書

料金所 石川  
TEL 098-964-3957  
高速道路は便利でお得なETC  
あなたもETCをつけてみませんか!

22年 2月 21日 18時31分  
車種 普通

通行料金 ¥650-  
(現金)

一入口料金所- 那覇  
通行料金は消費税率10%対象です  
西日本高速道路株式会社  
大阪府大阪市北区堂島1-6-20  
取扱番号211-00171616-00

市民相談

ご利用ありがとうございます。



料金所では一旦停車してください。

領 収 書

料金所 西原JCT  
TEL 098-944-0720  
高速道路は便利でお得なETC  
あなたもETCをつけてみませんか!

22年 2月 20日 17時32分  
車種 普通

通行料金 ¥740-  
(現金)

一入口料金所- 金武  
通行料金は消費税率10%対象です  
西日本高速道路株式会社  
大阪府大阪市北区堂島1-6-20  
取扱番号224-01381658-00

市民相談

ご利用ありがとうございます。



料金所では一旦停車してください。

領 収 書

料金所 許田  
TEL 0980-53-2230  
高速道路は便利でお得なETC  
あなたもETCをつけてみませんか!

22年 2月 20日 12時57分  
車種 普通

通行料金 ¥1,000-  
(現金)

一入口料金所- 西原JCT  
通行料金は消費税率10%対象です  
西日本高速道路株式会社  
大阪府大阪市北区堂島1-6-20  
取扱番号216-00011200-00

充当金額

2,320-

充当割合

全額

政務活動に使用のため

経費区分 ( 要請陳情等活動費 )

交通費: 宿泊費 ( 高速料金 )

ETC

ご利用ありがとうございます。



料金所では一旦停車してください。

領収書

料金所 西原JCT

TEL 098-944-0720

高速道路は便利でお得なETC  
あなたもETCをつけてみませんか!

22年 3月17日 14時50分

車種 普通

通行料金 ¥160-  
(現金)

-入口料金所- 西原  
通行料金は消費税率10%対象です  
西日本高速道路株式会社  
大阪府大阪市北区堂島1-6-20  
取扱番号221-00441448-00

ETC

ご利用ありがとうございます。



料金所では一旦停車してください。

領収書

料金所 北中城

TEL 098-935-4060

高速道路は便利でお得なETC  
あなたもETCをつけてみませんか!

22年 3月17日 13時27分

車種 普通

通行料金 ¥270-  
(現金)

-入口料金所- 西原JCT  
通行料金は消費税率10%対象です  
西日本高速道路株式会社  
大阪府大阪市北区堂島1-6-20  
取扱番号211-01491233-00

ETC

ご利用ありがとうございます。



料金所では一旦停車してください。

領収書

料金所 西原JCT

TEL 098-944-0720

高速道路は便利でお得なETC  
あなたもETCをつけてみませんか!

22年 2月21日 21時19分

車種 普通

通行料金 ¥610-  
(現金)

-入口料金所- 石川  
通行料金は消費税率10%対象です  
西日本高速道路株式会社  
大阪府大阪市北区堂島1-6-20  
取扱番号230-00722059-00

ETC

ご利用ありがとうございます。



料金所では一旦停車してください。

領収書

料金所 金武

TEL 098-968-2093

高速道路は便利でお得なETC  
あなたもETCをつけてみませんか!

22年 3月25日 17時11分

車種 普通

通行料金 ¥740-  
(現金)

-入口料金所- 西原JCT  
通行料金は消費税率10%対象です  
西日本高速道路株式会社  
大阪府大阪市北区堂島1-6-20  
取扱番号210-01181646-00

ETC

ご利用ありがとうございます。



料金所では一旦停車してください。

領収書

料金所 西原JCT

TEL 098-944-0720

高速道路は便利でお得なETC  
あなたもETCをつけてみませんか!

22年 3月24日 13時12分

車種 普通

通行料金 ¥270-  
(現金)

-入口料金所- 北中城  
通行料金は消費税率10%対象です  
西日本高速道路株式会社  
大阪府大阪市北区堂島1-6-20  
取扱番号217-00581304-00

ETC

ご利用ありがとうございます。



料金所では一旦停車してください。

領収書

料金所 北中城

TEL 098-935-4060

高速道路は便利でお得なETC  
あなたもETCをつけてみませんか!

22年 3月24日 11時43分

車種 普通

通行料金 ¥270-  
(現金)

-入口料金所- 西原JCT  
通行料金は消費税率10%対象です  
西日本高速道路株式会社  
大阪府大阪市北区堂島1-6-20  
取扱番号209-01571136-00

充当金額  
充当割合

71,600-  
全額  
政務活動に使用のため

経費区分 ( 要請陳情等活動費 )

交通費・宿泊費 ( 高速料金 )

市民相談

ご利用ありがとうございます。



料金所では一旦停車してください。

領収書

料金所 西原JCT

TEL 098-944-0720  
高速道路は便利でお得なETC  
あなたもETCをつけてみませんか!

22年 3月27日 12時29分

車種 普通

通行料金 ¥370-  
(現金)

一入口料金所 沖縄南  
通行料金は消費税率10%対象です  
西日本高速道路株式会社  
大阪府大阪市北区堂島1-6-20  
取扱番号216-00811218-00

市民相談

ご利用ありがとうございます。



料金所では一旦停車してください。

領収書

料金所 沖縄南

TEL 098-932-4613  
高速道路は便利でお得なETC  
あなたもETCをつけてみませんか!

22年 3月27日 10時11分

車種 普通

通行料金 ¥370-  
(現金)

一入口料金所 西原JCT  
通行料金は消費税率10%対象です  
西日本高速道路株式会社  
大阪府大阪市北区堂島1-6-20  
取扱番号207-01671000-00

市民相談

ご利用ありがとうございます。



料金所では一旦停車してください。

領収書

料金所 西原JCT

TEL 098-944-0720  
高速道路は便利でお得なETC  
あなたもETCをつけてみませんか!

22年 3月25日 20時34分

車種 普通

通行料金 ¥860-  
(現金)

一入口料金所 宜野座  
通行料金は消費税率10%対象です  
西日本高速道路株式会社  
大阪府大阪市北区堂島1-6-20  
取扱番号229-01622003-00

充当金額  
充当割合

¥1620-  
全

経費区分 ( 要請陳情等活動費 )

額 政務活動に使用のため 交通費・宿泊費 ( 駐車料金 )

祝賀儀  
タイムズ 24

タイムズ 琉球銀行与那原支店  
0120-70-8924

《領収書》

[NO. 17]  
21年04月18日21:15 -- 04月18日22:16  
駐車料金 220円

合計 220円

お預り 220円  
お釣 0円

NO.123738

祝賀儀

《領収書》

マエジマ青空パーキング  
867-9422

21年 4月 3日08:58 — 4月 3日11:57

見金 ¥200円

#02 21-04-03 11:58 #004410

祝賀儀

《領収書》

マエジマ青空パーキング  
867-9422

21年 5月 1日08:57 — 5月 1日12:00

見金 ¥200円

#02 21-05-01 12:00 #004447

祝賀儀

《領収書》

マエジマ青空パーキング  
867-9422

21年 4月10日09:01 — 4月10日12:12

見金 ¥300円

#01 21-04-10 12:12 #004423

祝賀儀

(株)沖縄県不動産  
会館パーキング

☆ 領収証 ☆

No. 23

入庫 21/06/23 08:55:22

精算 21/06/23 10:09:27

現金 200円

祝賀儀

《領収書》

マエジマ青空パーキング  
867-9422

21年 4月16日16:55 — 4月16日17:59

見金 ¥100円

#01 21-04-16 17:59 #004429

祝賀儀

《領収書》

マエジマ青空パーキング  
867-9422

21年 4月17日08:53 — 4月17日11:51

見金 ¥200円

#02 21-04-17 11:52 #004431

祝賀儀

《領収書》

マエジマ青空パーキング  
867-9422

21年 6月19日08:57 — 6月19日11:52

見金 ¥200円

#01 21-06-19 11:52 #004450

充当金額

¥ 1,850-

経費区分 ( 要請陳情等活動費 )

充当割合

全額

政務活動に使用のため

交通費・宿泊費

駐車料金

市民相模

みどり立体駐車場  
098-866-6434

01 領収証 U  
2021年 640円  
09月23日 16:10迄  
14:49入  
駐車料金 A...450円  
駐車料金 B...450円  
現金領収額...450円

市民相模

□□□□□□□□□□□□□□□□□□  
□ □ ご利用ありがとうございました □ □  
□ □ またのお越しを □ □  
□ □ お待ちしております □ □  
□□□□□□□□□□□□□□□□□□

### 領収証

車室02 No.58773-01 083359  
入庫日時 2021年08月30日 13時27分  
精算日時 2021年08月30日 14時10分  
駐車時間 0時間43分

駐車料金(一般車) 200円  
(税込)  
現金計 200円  
投入額 200円  
釣銭額 0円

発行駐車場  
ジャガーパーキング久米

市民相模

A P パーク牧志

☆ 領収証 ☆

No. 03

入庫 21/09/05 13:49:33  
精算 21/09/05 14:56:51

現金 300円

市民相模

### 《領収書》

マエジマ青空パーキング  
867-9422

2021年 7月10日 09:00 — 7月10日 11:15

見金 ¥200円

#04 21-07-10 11:16 #004603

市民相模

CoinPark 新都心No.01

お問合せ:(有)ソリッドワークス  
連絡先:098-860-4717

### 領収証

入庫日時 2021年07月16日 11時47分  
出庫日時 2021年07月16日 13時21分  
No.01-000781 車室13-000003

駐車料金(一般) 600円

割引 (サ-73) 1枚  
300円引

料金計 300円

投入現金 1,000円  
釣銭額 700円

市民相模

駐車券 ↑

アップルパーク  
久米2丁目第1

21-07-30 1-0045  
17:51

精算 07-30 19:23  
1時間32分  
駐車時間 1時間32分  
駐車料金 400円  
割引 0円

前払 0円  
現金 400円  
釣銭 100円

NO. 198680

充当金額

¥1,500-  
全額

充当割合

政務活動に使用のため

経費区分 ( 要請陳情等活動費 )

交通費・宿泊費 ( 駐車料金 )

# 《 領 収 書 》

マエジマ青空パーキング  
867-9422

21年11月17日14:53 — 11月17日16:12

現金 ¥100円

P#03 21-11-17 16:12 #004800

報知

A P パーク牧志

☆ 領 収 証 ☆

No. 05

入庫 21/10/15 17:32:33

精算 21/10/15 18:52:05

現金 300円

# 領収書

報知

車室 No.8

入庫時刻 10月10日 14時57分  
精算時刻 10月10日 15時42分

受領金額 200円  
2021年10月10日15時42分 発行

アップルパーク  
牧志2丁目第2

報知

# 《 領 収 書 》

マエジマ青空パーキング  
867-9422

21年11月10日10:46 — 11月10日11:44

現金 ¥100円

P#03 21-11-10 11:44 #004789

報知

# 《 領 収 書 》

マエジマ青空パーキング  
867-9422

21年11月13日08:58 — 11月13日11:48

現金 ¥200円

P#04 21-11-13 11:49 #004793

報知

# 三井のリパーク

リパーク那覇市寄宮

ご利用ありがとうございました。  
またのご利用をお待ちしております。  
<http://www.repark.jp>

利用明細書

精算機 #01	A 精算No.001970
車室番号 (自動車)	22
入庫時刻	2021年10月11日(月) 14:36
精算時刻	2021年10月11日(月) 15:18
駐車料金	A料金 200円
合計	200円
法人カード	No.3643*****
利用額	200円

報知

久茂地3丁目パーキング

(株)パートナ

領収証

精算機 #01	A 精算No.000057
車室番号 (自動車)	9
入庫時刻	2021年10月11日(月) 17:14
精算時刻	2021年10月11日(月) 18:05
駐車料金	A料金 400円
合計	400円
現金領収金額	400円
現金入金額	1,000円
釣銭	600円

またのご利用をお待ちしております。

充当金額

2,400 -

経費区分 ( 要請陳情等活動費 )

充当割合

全

額

政務活動に使用のため 交通費・宿泊費 ( 駐車料金 )

収

《 領 収 書 》

マエジマ青空パーキング  
867-9422

22年 2月15日16:44 — 2月15日18:02

現金 ¥100円

P#04 22-02-15 18:02 #004927

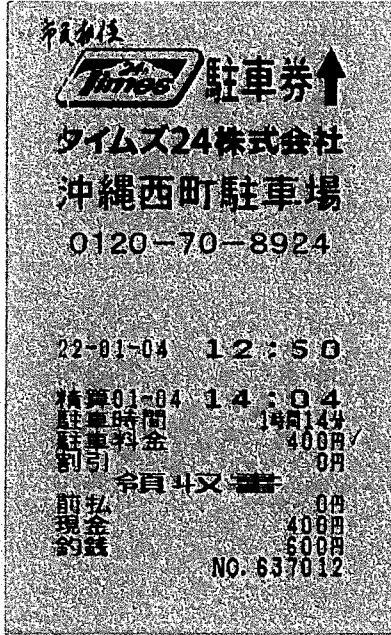

収

《 領 収 書 》

マエジマ青空パーキング  
867-9422

21年12月11日08:52 — 12月11日11:04

現金 ¥200円

P#04 21-12-11 11:04 #004840

収

《 領 収 書 》

マエジマ青空パーキング  
867-9422

22年 2月19日08:58 — 2月19日14:40

現金 ¥400円

P#03 22-02-19 14:40 #004933

収

《 領 収 書 》

マエジマ青空パーキング  
867-9422

22年 1月 8日08:56 — 1月 8日11:32

現金 ¥200円

P#04 22-01-08 11:32 #004877

収

ご利用ありがとうございました  
またのお越しを  
お待ちしております

領 収 証

車室10 No.58773-01 088494  
入庫日時 2021年12月21日 13時20分  
精算日時 2021年12月21日 14時27分  
駐車時間 1時間07分

駐車料金(一般車) 400円  
(税込)

現金計 400円

投入額 400円  
釣銭額 0円

発行駐車場  
ジャガ パーキング久米

収

《 領 収 書 》

マエジマ青空パーキング  
867-9422

22年 3月19日08:57 — 3月19日11:37

現金 ¥200円

P#04 22-03-19 11:37 #004927

収

《 領 収 書 》

マエジマ青空パーキング  
867-9422

22年 2月 5日09:01 — 2月 5日11:43

現金 ¥200円

P#03 22-02-05 11:44 #004910

充当金額 **¥4,080** -  
 充当割合 **全** 額

経費区分 ( 要請陳情等活動費 )  
 政務活動に使用のため 交通費・宿泊費 ( タクシー、モバイル )

報知社  
 赤嶺  
 又光地 → 前島  
 領収証  
 毎度ご乗車ありがとうございます。  
 車両番号 1128号  
 2022年03月19日  
 乗車料金 **¥560円**  
 立替金 円  
 (現金・チケット・クーポン)  
 上記の通り正に領収致しました。  
 沖縄県個人タクシー事業協同組合  
 個人1128号  
**赤嶺タクシー**  
 携帯 090-2711-6535

小禄 → 小島  
 領収証  
 毎度ご乗車ありがとうございます。  
 車両番号 4891号  
 2022年01月11日  
 乗車料金 **¥700円**  
 立替金 円  
 (現金・チケット・クーポン)  
 上記の通り正に領収致しました。  
 沖縄県個人タクシー事業協同組合  
 個人2178号  
**勝タクシー**  
 〒901-1403  
 沖縄県南城市佐敷町字佐敷1678-51  
 携帯 090-1343-4710

小禄 → 小島  
 報知社  
 領収書  
 毎度ご乗車ありがとうございます。  
 車両番号 73号  
 2021年08月13日  
 乗車料金 **¥840円**  
 立替金 円  
 上記の通り正に領収致しました。  
**糸満タクシー(名)**  
 沖縄県糸満市字兼城482番地  
 TEL (098) 994-0895  
 お忘れ物やご要望がありましたら  
 上記のTELまでご連絡下さい

報知社  
 糸崎 → 小禄  
 領収証  
 毎度ご乗車ありがとうございます。  
 車両番号 368号  
 2022年03月19日  
 乗車料金 **¥980円**  
 上記の通り正に領収致しました。  
**沖東交通グループ**  
**株式会社 沖東交通**  
 沖縄県西原町字小橋川90-1  
 TEL(098)946-0559 FAX(098)946-5006  
 タクシーのご用命は沖東無線へ  
 TEL(098)-946-5005  
 Contracted With AAFES  
**AAFES**

報知社  
 糸崎 → 小禄  
 領収書  
 No. 5270  
 日付 2022年 03月 02日  
 車番 2085 0000  
 基本運賃 ¥700円  
**合計 ¥700円**  
 上記の様に領収致しました  
 毎度ご乗車有り難うございます。  
 お忘れ物 お問い合わせは  
 下記までご連絡下さい。  
 沖縄県個人タクシー事業協同組合  
**LMタクシー**  
 個人番号2085号車  
 携帯 090-3322-3324

報知社  
 領収証  
 利用日時 2021年11月23日 時刻 20時35分  
 券番号 2792  
 取引内容 乗車券類購入 金 300円  
 伝票番号 81096  
 沖縄都市モノリール株式会社  
 印刷ありありがとうございます おもてなしの心でサービス



### 経費区分別支出一覧表

経費区分      資料購入費

日付	使 途 内 容	支 出 額	充 当 割 合	充 当 額
毎月払	資料購入費(琉球新報4~3月分)	36,900	全額	36,900
毎月払	資料購入費(沖縄タイムズ4~3月分)	36,900	全額	36,900
資料購入費 充当合計				73,800

充当金額 76,150-  
 充当割合 全額  
 政務活動に使用のため

経費区分 ( 資料購入費 )

資料購入費 (琉球新報 4,5分)

2021年 4 月分  
 泉崎1丁目2-3  
 県議会内  
 公明党 (上原章)

領収証 000007 001-001-1-15-002200

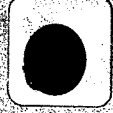

様

銘柄	部数	金額	合計
琉球新報(税込8%)※	1	3,075	3,075
消費税額込			
			
*軽減税率対象			読者ID 42476
販売店 松尾	TEL 098-861-0750	住所 松尾1丁目13-5 松尾タウンビル	担当印
店主 崎山強	印刷日 2021/04/09		
自振・クレジット払いでTポイント500ポイント進呈 毎度ご愛読ありがとうございます。			

2021年 5 月分  
 泉崎1丁目2-3  
 県議会内  
 公明党 (上原章)

領収証 000007 001-001-1-15-002200

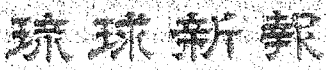
様

銘柄	部数	金額	合計
琉球新報(税込8%)※	1	3,075	3,075
消費税額込			
			
*軽減税率対象			読者ID 42476
販売店 松尾	TEL 098-861-0750	住所 松尾1丁目13-5 松尾タウンビル	担当印
店主 崎山強	印刷日 2021/05/12		
自振・クレジット払いでTポイント500ポイント進呈 毎度ご愛読ありがとうございます。			

充当金額

充当割合 **全**

76.150 - 額

経費区分 ( 資料購入費 )

政務活動に使用のため 資料購入費 ( 琉球新報 6.17日分 )

2021年 6月分

泉崎1丁目2-3

県議会内

公明党 (上原章)

領収証

000007  
001-001-1-15-002200

様

銘柄	部数	金額	合計
琉球新報(税込8%)※	1	3,075	3,075
<p style="text-align: center; font-size: 2em;">琉球新報</p> <p style="text-align: center;">※軽減税率対象</p>			消費税額込
			<p>前金額を領収しました。</p> <p>R3年7月17日</p> <p>読者ID 42476</p>
販売店 松尾	TEL 098-861-0750	住所 松尾1丁目3-5 松尾タウンビル1F	店主 崎山強
自振・クレジット払いでTポイント500ポイント進呈			印明日 2021/06/03
担当印 			
毎度ご愛読ありがとうございます。			

2021年 7月分

泉崎1丁目2-3

県議会内

公明党 (上原章)

領収証

000007  
001-001-1-15-002200

様

銘柄	部数	金額	合計
琉球新報(税込8%)※	1	3,075	3,075
<p style="text-align: center; font-size: 2em;">琉球新報</p> <p style="text-align: center;">※軽減税率対象</p>			消費税額込
			<p>前金額を領収しました。</p> <p>R3年9月17日</p> <p>読者ID 42476</p>
販売店 松尾	TEL 098-861-0750	住所 松尾1丁目3-5 松尾タウンビル1F	店主 崎山強
自振・クレジット払いでTポイント500ポイント進呈			印明日 2021/07/07
担当印 			
毎度ご愛読ありがとうございます。			

充当金額 76,150-  
 充当割合 全額

経費区分 ( 資料購入費 )

政務活動に使用のため

資料購入費 (琉球新報 8.9日分)

2021年 8月分 領収証 000007  
 001-001-1-15-002200  
 泉崎1丁目2-3  
 県議会内  
 公明党 (上原章) 様

銘柄	部数	金額	合計
琉球新報(税込8%)※	1	3,075	3,075
			消費税額込

上記金額を領収しました。  
 2021年 9月 15日

※軽減税率対象 読者ID 42476

販売店 松尾  
 TEL 098-861-0750  
 住所 泉崎1丁目2-3 松尾タウンビル1F  
 店主 崎山強

印刷日 2021/08/05

自振・クレジット払いでTポイント500ポイント進呈 毎度ご愛読ありがとうございます。

2021年 9月分 領収証 000007  
 001-001-1-15-002200  
 泉崎1丁目2-3  
 県議会内  
 公明党 (上原章) 様

銘柄	部数	金額	合計
琉球新報(税込8%)※	1	3,075	3,075
			消費税額込

上記金額を領収しました。  
 2021年 10月 14日

※軽減税率対象 読者ID 42476

販売店 松尾  
 TEL 098-861-0750  
 住所 泉崎1丁目2-3 松尾タウンビル1F  
 店主 崎山強

印刷日 2021/09/07

自振・クレジット払いでTポイント500ポイント進呈 毎度ご愛読ありがとうございます。

充当金額  
充当割合

76,050-  
全額  
政務活動に使用のため



経費区分 ( 資料購入費 )

新聞雑誌等購読料 ( 琉球新報 10.11月分 )

2021年10月分  
泉崎1丁目2-3  
県議会内  
公明党 ( 上原章 )

領収証 000007  
001-001-1-15-002200



様

銘柄	部数	金額	合計
琉球新報(税込8%)※	1	3,075	3,075
			消費税額込
			上記金額を領収しました。
			R3年11月15日
※軽減税率対象			読者ID 42476
販売店 松尾	TEL 098-861-0750	住所 松尾1丁目13-5 松尾タウンビル1F	店主 崎山強
			相当者印 
			印刷日 2021/10/07
自振・クレジット払いでTポイント500ポイント進呈 毎度ご愛読ありがとうございます。			

2021年11月分  
泉崎1丁目2-3  
県議会内  
公明党 ( 上原章 )

領収証 000007  
001-001-1-15-002200

様

銘柄	部数	金額	合計
琉球新報(税込8%)※	1	3,075	3,075
			消費税額込
			上記金額を領収しました。
			R3年11月16日
※軽減税率対象			読者ID 42476
販売店 松尾	TEL 098-861-0750	住所 松尾1丁目13-5 松尾タウンビル1F	店主 崎山強
			相当者印 
			印刷日 2021/11/08
自振・クレジット払いでTポイント500ポイント進呈 毎度ご愛読ありがとうございます。			

充当金額  
充当割合

76,150-  
全額  
政務活動に使用のため

経費区分 ( 資料購入費 )

新聞雑誌等購読料 ( 琉球新報 12.1月分 )

2021年12月分 領収証 000007  
001-001-1-15-002200  
泉崎1丁目2-3  
県議会内  
公明党 (上原章) 様

銘柄	部数	金額	合計
琉球新報(税込8%)※	1	3,075	3,075

消費税額込

上記金額を領収しました。  
R4年12月14日

読者ID 42476

担当者印

※軽減税率対象

販売店 松尾  
TEL 098-861-0753  
住所 松尾1丁目13-5 松尾タウンビル1F  
店主 崎山強

印刷日 2021/12/07

自振・クレジット払いでTポイント500ポイント進呈 毎度ご愛読ありがとうございます。

2022年1月分 領収証 000007  
001-001-1-15-002200  
泉崎1丁目2-3  
県議会内  
公明党 (上原章) 様

銘柄	部数	金額	合計
琉球新報(税込8%)※	1	3,075	3,075

消費税額込

上記金額を領収しました。  
R4年2月16日

読者ID 42476

担当者印

※軽減税率対象

販売店 松尾  
TEL 098-861-0753  
住所 松尾1丁目13-5 松尾タウンビル1F  
店主 崎山強

印刷日 2022/01/07

自振・クレジット払いでTポイント500ポイント進呈 毎度ご愛読ありがとうございます。