

土砂災害警戒区域等の指定の公示に係る図書(その1)



(1/200,000)



(1/25,000)

様式-1(急)

土砂災害警戒区域・土砂災害特別警戒区域
位置図

自然現象の種類

急傾斜地の崩壊

箇所番号

I-56

箇所名

大保

所在地

大宜味村字大保、字白浜

この地図は、国土地理院長の承諾を得て、同院発行の数値地図200000(地図画像)及び数値地図25000(地図画像)を複製したものである。(承認番号 平21業複、第785号)

土砂災害警戒区域等の指定の公示に係る図書(その2)

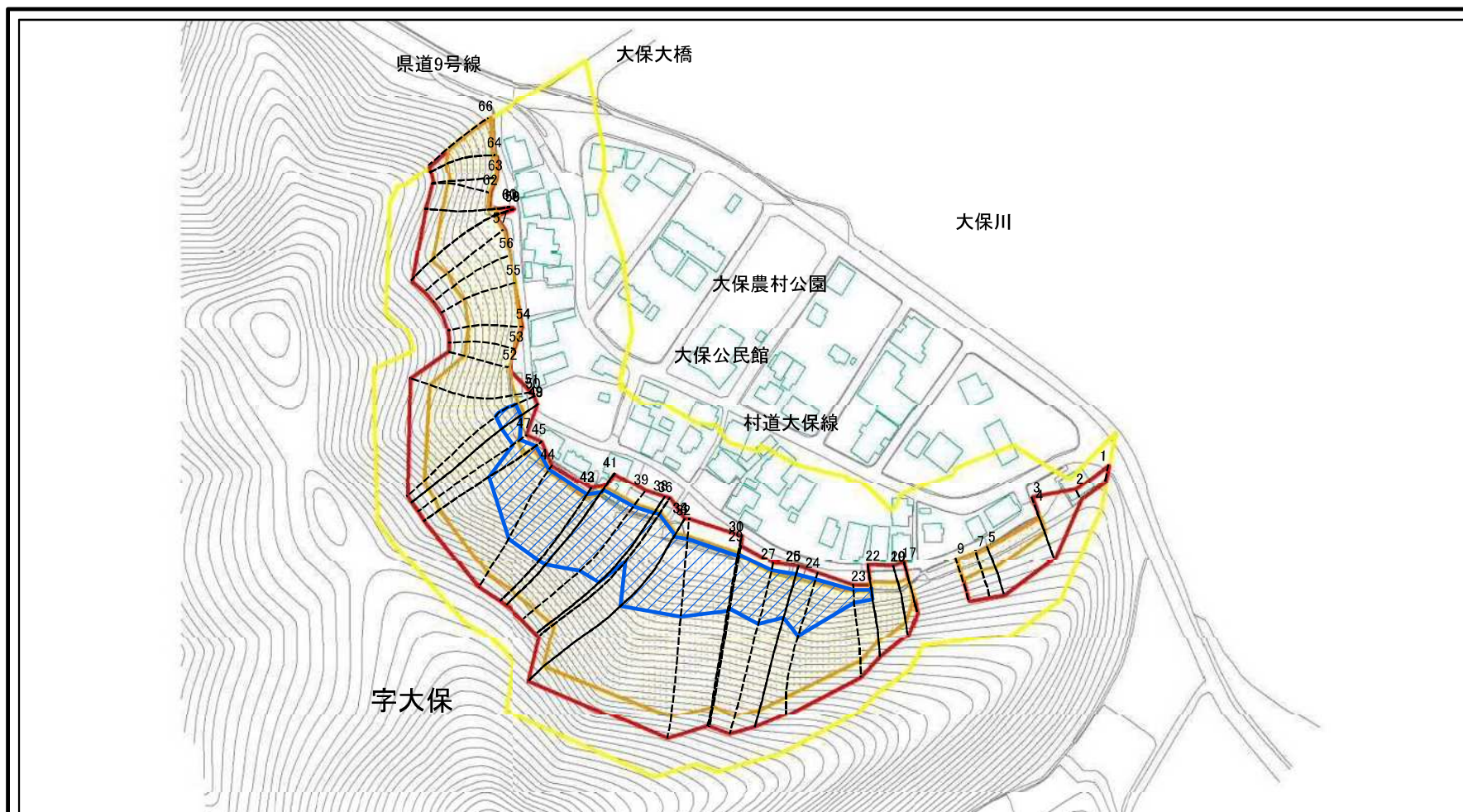

0 25 50 100
m

図中の数字は横断測線番号を示す

| | | | | | | | |
|---|-------------------------|--|--------------------|---------|------------|------|-------------|
| 様式-2(急) 土砂災害警戒区域・土砂災害特別警戒区域 区域図(その1) | 土砂災害防止法施行令第二条の基準に該当する区域 | | N 縮尺 1:2,500 | 自然現象の種類 | 急傾斜地の崩壊 | 箇所番号 | I-56 |
| | 土砂災害防止法施行令第三条の基準に該当する区域 | | | 告示番号 | 沖縄県告示第186号 | 箇所名 | 大保 |
| | それ以外の区域 | | | 告示年月日 | 令和6年4月12日 | 所在地 | 大宜味村字大保、字白浜 |

土砂災害警戒区域等の指定の公示に係る図書(その2-1)

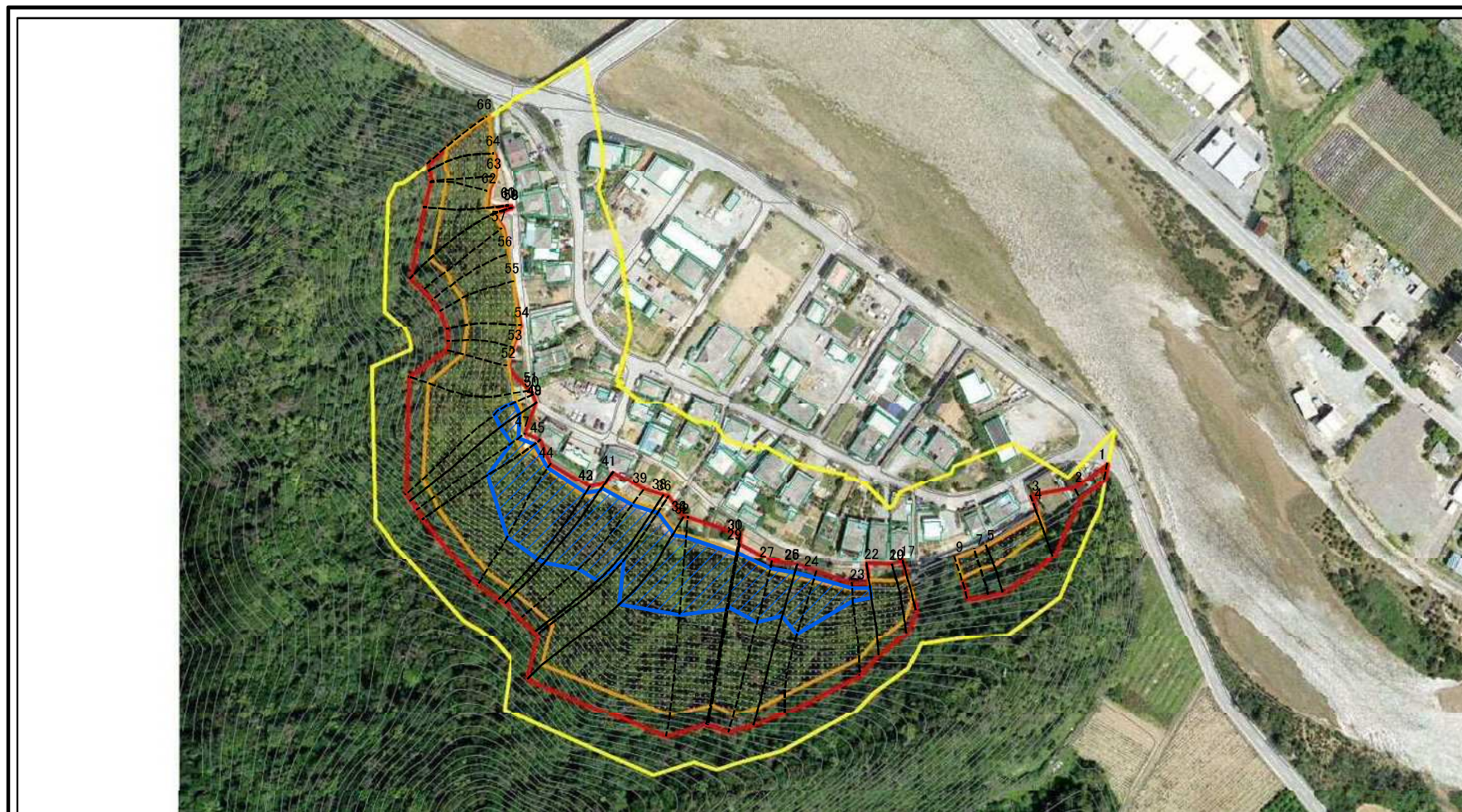

図中の数字は横断測線番号を示す

様式-2-1(急)
土砂災害警戒区域・土砂災害特別警戒区域
区域図(その2)

| | |
|---|--|
| 土砂災害防止法施行令第二条の基準に該当する区域 | |
| 土砂災害防止法施行令第三条の基準に該当する区域 | |
| 土砂等の(移動)高さが1m以下の場合、土砂等の移動による力が100kN/mを超える区域 | |
| 土砂等の堆積の高さが3mを超える区域 | |
| それ以外の区域 | |



自然現象の種類

告示番号

告示年月日

急傾斜地の崩壊

沖縄県告示第186号

令和6年4月12日

箇所番号

箇所名

所在地

I-56

大保

大宜味村字大保、字白浜

縮尺

1:2,500

土砂災害警戒区域等の指定の公示に係る図書(その2-2)

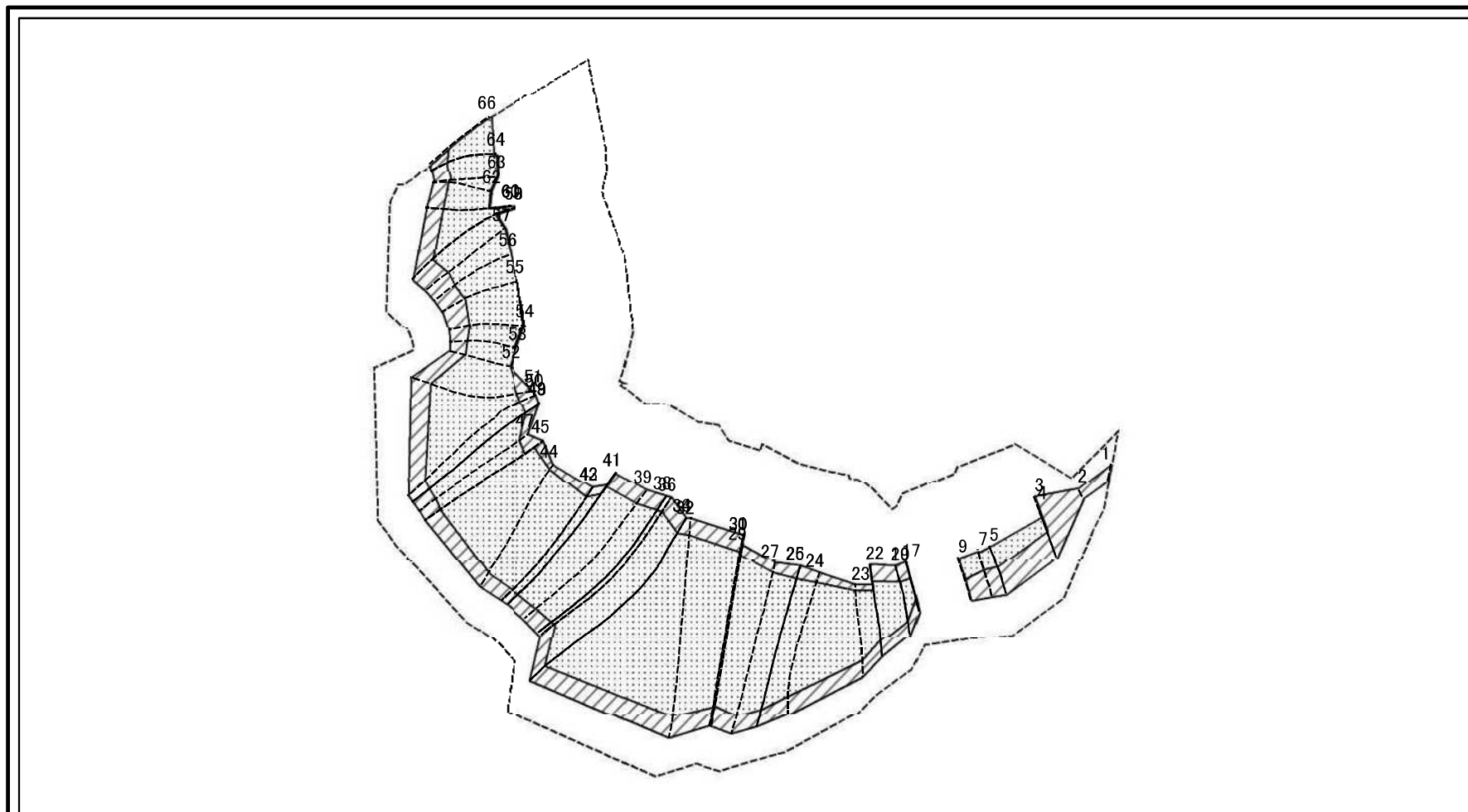

図中の数字は横断測線番号を示す

| | | | | | | | | |
|--|-------------------------------------|---|--------------------|-------------|---------|------------|------|-------------|
| 様式-2-2(急) 土砂災害特別警戒区域の区域区分図 (急傾斜地の崩壊に伴う土石等の移動により 建築物の地上部に作用すると想定される力) | 土砂災害防止法施行令第二条の基準に該当する区域 | □ | N 縮尺 1:2,500 | 自然現象 の種類 | 急傾斜地の崩壊 | 箇所番号 | I-56 | |
| | 土砂災害防止法 施行令第三条の 基準に該当する 区域 | 土石等の(移動)高さが1m以下の場合、 土石等の移動による力が100kN/mを超える区域 | | ●●● | 告示番号 | 沖縄県告示第186号 | 箇所名 | 大保 |
| | それ以外の区域 | それ以外の区域 | | ▨ | 告示年月日 | 令和6年4月12日 | 所在地 | 大宜味村字大保、字白浜 |

土砂災害警戒区域等の指定の公示に係る図書(その2-3)

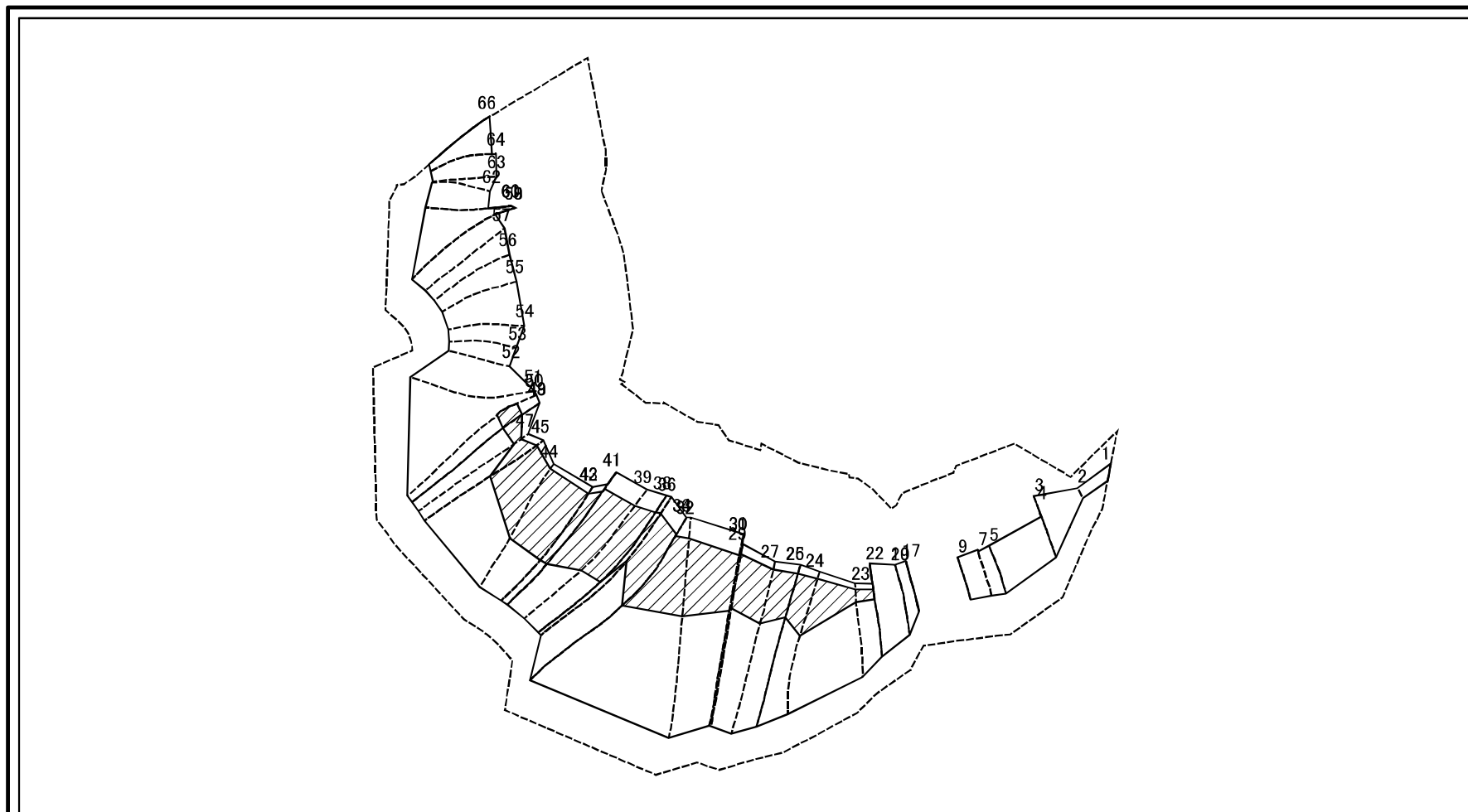

図中の数字は横断測線番号を示す

| | | | | | | | |
|---|-------------------------|---|--------------------|---------|------------|------|-------------|
| 様式-2-3(急) 土砂災害特別警戒区域の区域区分図 (急傾斜地の崩壊に伴う土石等の堆積により 建築物の地上部に作用すると想定される力) | 土砂災害防止法施行令第二条の基準に該当する区域 | □ | N 縮尺 1:2,500 | 自然現象の種類 | 急傾斜地の崩壊 | 箇所番号 | I-56 |
| | 土砂災害防止法施行令第三条の基準に該当する区域 | ▨ | | 告示番号 | 沖縄県告示第186号 | 箇所名 | 大保 |
| | それ以外の区域 | □ | | 告示年月日 | 令和6年4月12日 | 所在地 | 大宜味村字大保、字白浜 |

土砂災害警戒区域等の指定の公示に係る図書(その3)

(1/2)

| 横断測線の区間 | 土石等の移動により建築物の地上部に作用すると想定される力 | | | | 土石等の堆積により建築物の地上部に作用すると想定される力 | | | | 横断測線の区間 | 土石等の移動により建築物の地上部に作用すると想定される力 | | | | 土石等の堆積により建築物の地上部に作用すると想定される力 | | | |
|---------|---|-----------|-----------------------------------|-----------|-----------------------------------|-----------|-----------------------------------|-----------|---------|---|-----------|-----------------------------------|-----------|-----------------------------------|-----------|-----------------------------------|-----------|
| | 土石等の(移動)高さが1m以下の場合、土石等の移動による力が100kN/m ² を超える区域 | | それ以外の区域 | | 土石等の堆積の高さが3mを超える区域 | | それ以外の区域 | | | 土石等の(移動)高さが1m以下の場合、土石等の移動による力が100kN/m ² を超える区域 | | それ以外の区域 | | 土石等の堆積の高さが3mを超える区域 | | それ以外の区域 | |
| | 力の大きさのうち最大のもの(kN/m ²) | 土石等の高さ(m) | 力の大きさのうち最大のもの(kN/m ²) | 土石等の高さ(m) | 力の大きさのうち最大のもの(kN/m ²) | 土石等の高さ(m) | 力の大きさのうち最大のもの(kN/m ²) | 土石等の高さ(m) | | 力の大きさのうち最大のもの(kN/m ²) | 土石等の高さ(m) | 力の大きさのうち最大のもの(kN/m ²) | 土石等の高さ(m) | 力の大きさのうち最大のもの(kN/m ²) | 土石等の高さ(m) | 力の大きさのうち最大のもの(kN/m ²) | 土石等の高さ(m) |
| 1 ~ 2 | - | - | 60.70 | 1.00 | - | - | 15.86 | 2.96 | 27 ~ 28 | 150.74 | 1.00 | 100.00 | 1.00 | 18.49 | 3.45 | 16.05 | 3.00 |
| 2 ~ 3 | - | - | 100.00 | 1.00 | - | - | 11.26 | 2.10 | 28 ~ 29 | 145.35 | 1.00 | 100.00 | 1.00 | 18.09 | 3.38 | 16.05 | 3.00 |
| 3 ~ 4 | 113.31 | 1.00 | 100.00 | 1.00 | - | - | 11.26 | 2.10 | 29 ~ 30 | 147.67 | 1.00 | 100.00 | 1.00 | 18.26 | 3.41 | 16.05 | 3.00 |
| 4 ~ 5 | 115.34 | 1.00 | 100.00 | 1.00 | - | - | 11.26 | 2.10 | 30 ~ 31 | 147.67 | 1.00 | 100.00 | 1.00 | 18.26 | 3.41 | 16.05 | 3.00 |
| 5 ~ 6 | 115.34 | 1.00 | 100.00 | 1.00 | - | - | 11.23 | 2.10 | 31 ~ 32 | 147.67 | 1.00 | 100.00 | 1.00 | 18.26 | 3.41 | 16.05 | 3.00 |
| 6 ~ 7 | 115.34 | 1.00 | 100.00 | 1.00 | - | - | 11.23 | 2.10 | 32 ~ 33 | 146.32 | 1.00 | 100.00 | 1.00 | 18.14 | 3.39 | 16.05 | 3.00 |
| 7 ~ 8 | 115.38 | 1.00 | 100.00 | 1.00 | - | - | 10.40 | 1.94 | 33 ~ 34 | 146.32 | 1.00 | 100.00 | 1.00 | 20.03 | 3.74 | 16.05 | 3.00 |
| 8 ~ 9 | 121.39 | 1.00 | 100.00 | 1.00 | - | - | 10.40 | 1.94 | 34 ~ 35 | 150.72 | 1.00 | 100.00 | 1.00 | 20.41 | 3.81 | 16.05 | 3.00 |
| 9 ~ 10 | 121.39 | 1.00 | 100.00 | 1.00 | - | - | 8.71 | 1.63 | 35 ~ 36 | 150.72 | 1.00 | 100.00 | 1.00 | 20.41 | 3.81 | 16.05 | 3.00 |
| 10 ~ 11 | - | - | - | - | - | - | - | - | 36 ~ 37 | 152.39 | 1.00 | 100.00 | 1.00 | 20.56 | 3.84 | 16.05 | 3.00 |
| 11 ~ 12 | - | - | - | - | - | - | - | - | 37 ~ 38 | 152.39 | 1.00 | 100.00 | 1.00 | 20.56 | 3.84 | 16.05 | 3.00 |
| 12 ~ 13 | - | - | - | - | - | - | - | - | 38 ~ 39 | 158.30 | 1.00 | 100.00 | 1.00 | 21.19 | 3.96 | 16.05 | 3.00 |
| 13 ~ 14 | - | - | - | - | - | - | - | - | 39 ~ 40 | 161.56 | 1.00 | 100.00 | 1.00 | 21.64 | 4.04 | 16.05 | 3.00 |
| 14 ~ 15 | - | - | - | - | - | - | - | - | 40 ~ 41 | 161.56 | 1.00 | 100.00 | 1.00 | 21.64 | 4.04 | 16.05 | 3.00 |
| 15 ~ 16 | - | - | - | - | - | - | - | - | 41 ~ 42 | 161.96 | 1.00 | 100.00 | 1.00 | 21.77 | 4.07 | 16.05 | 3.00 |
| 16 ~ 17 | 128.35 | 1.00 | 100.00 | 1.00 | - | - | 12.27 | 2.29 | 42 ~ 43 | 161.96 | 1.00 | 100.00 | 1.00 | 21.77 | 4.07 | 16.05 | 3.00 |
| 17 ~ 18 | 128.35 | 1.00 | 100.00 | 1.00 | - | - | 12.27 | 2.29 | 43 ~ 44 | 161.96 | 1.00 | 100.00 | 1.00 | 21.77 | 4.07 | 16.05 | 3.00 |
| 18 ~ 19 | 143.78 | 1.00 | 100.00 | 1.00 | - | - | 14.87 | 2.78 | 44 ~ 45 | 160.62 | 1.00 | 100.00 | 1.00 | 19.52 | 3.65 | 16.05 | 3.00 |
| 19 ~ 20 | 143.78 | 1.00 | 100.00 | 1.00 | - | - | 14.87 | 2.78 | 45 ~ 46 | 152.13 | 1.00 | 100.00 | 1.00 | 18.68 | 3.49 | 16.05 | 3.00 |
| 20 ~ 21 | 150.08 | 1.00 | 100.00 | 1.00 | 16.17 | 3.02 | 16.05 | 3.00 | 46 ~ 47 | 151.44 | 1.00 | 100.00 | 1.00 | 18.68 | 3.49 | 16.05 | 3.00 |
| 21 ~ 22 | 150.08 | 1.00 | 100.00 | 1.00 | 16.17 | 3.02 | 16.05 | 3.00 | 47 ~ 48 | 146.39 | 1.00 | 100.00 | 1.00 | 18.28 | 3.42 | 16.05 | 3.00 |
| 22 ~ 23 | 152.32 | 1.00 | 100.00 | 1.00 | 16.51 | 3.08 | 16.05 | 3.00 | 48 ~ 49 | 146.39 | 1.00 | 100.00 | 1.00 | 18.23 | 3.41 | 16.05 | 3.00 |
| 23 ~ 24 | 152.32 | 1.00 | 100.00 | 1.00 | 18.62 | 3.48 | 16.05 | 3.00 | 49 ~ 50 | 146.39 | 1.00 | 100.00 | 1.00 | 18.23 | 3.41 | 16.05 | 3.00 |
| 24 ~ 25 | 151.51 | 1.00 | 100.00 | 1.00 | 20.45 | 3.82 | 16.05 | 3.00 | 50 ~ 51 | 144.57 | 1.00 | 100.00 | 1.00 | - | - | 16.05 | 3.00 |
| 25 ~ 26 | 150.90 | 1.00 | 100.00 | 1.00 | 20.45 | 3.82 | 16.05 | 3.00 | 51 ~ 52 | 145.64 | 1.00 | 100.00 | 1.00 | - | - | 16.05 | 3.00 |
| 26 ~ 27 | 150.90 | 1.00 | 100.00 | 1.00 | 20.45 | 3.82 | 16.05 | 3.00 | 52 ~ 53 | 145.64 | 1.00 | 100.00 | 1.00 | - | - | 16.05 | 3.00 |

| | | | | |
|----------------------------------|---------|------------|------|-------------|
| 様式-3(急) 建築物の構造の規制に必要な衝撃に関する事項 | 自然現象の種類 | 急傾斜地の崩壊 | 箇所番号 | I-56 |
| | 告示番号 | 沖縄県告示第186号 | 箇所名 | 大保 |
| | 告示年月日 | 令和6年4月12日 | 所在地 | 大宜味村字大保、字白浜 |

