

昭和47年 (1972年)

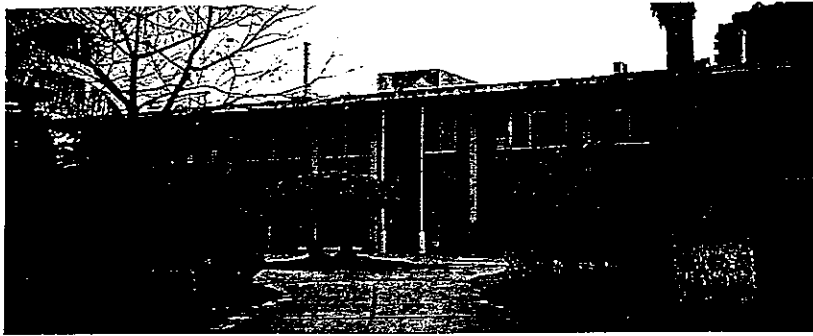

◀家畜衛生試験場本館



◀戦争資料館



実務学園▶

番号	工事名	所在地 電話番号	代表 工期	構造 階数	延面積 (㎡)	設計委託先	施工者・工事費(千円)				
							建築	電気	衛生	空調・冷暖房	外構・植栽他
総務部											
1	沖縄養護学校新築工事	大阪府吹田市	48.2.23~ 48.8.31				芝田工務店 25,253				
2	消防学校新築工事	西原町上原193-4番地					31,716				
生活福祉部											
3	美崎養護学校新築工事	美里村(沖縄市) 美里1987番地	47.12.7~ 48.3.25				丸喜組(A棟) 14,247(A棟) 13,000(O棟)	コザ電気工事社 8,880			中部エティリティ 10.27
4	美崎養護学校新築工事 (EFG棟)(BC棟)	沖縄市美里1987番地	48.2.5~ 48.3.25				佐次田組 20,632				
5	県立糸満青年の家増築工事	糸満市貸数347	47.12.27~ 48.3.25				中村組 24,310	山川電気工事社 2,680			
6	勤労青少年ホーム新築工事	那覇市旭35番地	47.12.7~ 48.3.25			琉球政府工務交通局建築課	信吉組 15,600				明光電気 3.54
7	戦争資料館新築工事		48.10.31~ 49.3.25				中村組 99,787	朝水電気商会 11,093			大宮設備 15.53
環境保健部											
8	県立八重山病院外来診療棟新築工事	石垣市大川732番地	48.1.2~ 48.6.27				亀川組 34,257				
9	沖縄県放射能対策本部新築工事	与那城村	48.2.10~ 48.3.25				和宇屋組 13,043				

番号	工事名	所在地 電話番号	代表 工期	構造 階数	延面積 (㎡)	設計委託先	施工者・工事費(千円)				
							建築	電気	衛生	空調・冷暖房	外構・植栽他
農林水産部											
10	高専農業教育施設新築工事	名護市宇名護41-2番地		RC 2F	1725	元津設計事務所	72,066	7,380	11,300		
11	畜舎衛生試験場共同実験室新築工事	那覇市古波羅11-2番地	47.12.8~ 48.3.25	RC 2F	463.74	二幸建築事務所	島田組 21,040	琉電工業社 3,400	宮城製作所 11,000		
12	畜舎衛生試験場共同実験室新築工事	那覇市古波羅11-2番地	48.3.20~ 48.8.31				信古組 31,211				
13	中央家畜保健衛生所新築工事	大里村大里2505番地	47.12.25~ 48.3.25				国場組 36,924	若葉電設社 3,805		朝日電気水道工事社 3,865	
14	中央家畜保健衛生所八重山支所新築工事	石垣市大川99番地	47.11.30~ 48.3.25				喜合場組 14,880	新城電気店 1,098		南西設備工事 1,500	
15	中部畜産育成センター新築工事	石垣市東恩納25番地	48.1.13~ 48.3.25		425.06	アジア設計事務所	根路銘工務店 46,330	上江洲電水社 1,810		丸高電気社 4,940	
16	北部家畜保健衛生所新築工事	名護市伊差川131番地	47.12.12~ 48.3.25	RC	435.42	新垣建築設計事務所	渡嘉敷組 26,156	北部電設舎 1,850		名護水道 4,200	
17	農業試験場農具格納庫その他工事	那覇市崎山4-22番地	48.3.26~ 48.9.30				丸健建設 19,716				
18	水産試験場庁舎新築工事	石垣市川平828-2番地						36,850	4,180		
19	農山漁家生活改善近代化センター新築工事		48.1.25~ 48.3.25				金城健文 17,667	沖宮工業 1,900			
20	ウリミハエ不任化施設工事	那覇市真地123番地	47.10.27~ 48.3.25	RC 1F	121.36		進藤廣和(三菱電機) K水産試験場 50,296				
商工労働部											
21	工業試験場本館その他新築工事	那覇市宮内1-8-39番地					5,196 57,166				
土木建築部											
22	奥武山体育館第三期工事	那覇市奥武山45番地	47.10.1~ 48.2.27	RC 3F	5,084	国建設計工務株式会社	国場組 103,860	国場組 28,210	国場組 10,316		
教育委員会											
23	宮古工業高校普通教室増築工事	平良市東仲968番地	48.2.21~ 48.7.10				宮城実英 9,820	仲宗根研治 2,250			
24	宮古工業高校特別教室新築工事	平良市東仲968番地	48.2.21~ 48.7.15				丸武建設 13,620	丸仲電気水道工事社 850			
25	宮古水産高校々舎増築工事	平良市下里288番地	48.2.8~ 48.6.17				平良春光 11,200	川満健助 1,850	川満健助 785		
26	宮古水産高校々舎新築工事	平良市下里280番地	48.2.8~ 48.8.24				川平組 31,560	川満健助 3,420		川満健助 1,760	
27	宮古農林高校々舎増築工事	平良市下里280番地	48.3.11~ 48.7.28				川満建設 13,550	日進電気商会 1,346		6,635	
28	宮古農林高等学校々舎増築工事	平良市下里280番地	47.12.2~ 48.3.20				(遅分買付) 在平組(実務費) 5,805 8,400				
29	宮古高校々舎新築工事	平良市西里718番地	48.2.9~ 48.9.3				丸米組 41,800	伊波勇徳 3,580		伊波勇徳 2,415	
30	糸満高校増築工事	糸満市糸満1712番地					25,108				
31	石川高校々舎増築工事	石川市宇伊波88番地	48.1.4~ 48.3.25				丸伊組 40,750	東洋電気工事社 2,570		三栄設備 3,098,500	
32	知念高校々舎増築工事	与那原町字与那原34	47.11.26~ 48.3.25				稻工建設社 28,750	大倉電気工業 1,725	新和設備工業所 3,100		
33	知念高校々舎新築工事	与那原町与那原34番地	48.1.4~ 48.3.25				屋比久建設 34,000	鎮井電気 2,100		新和設備工業所 2,110	
34	那覇工業高校特別教室3階増築工事	那覇市松川13-20-1	48.1.16~ 48.6.31				なかが工務店 21,980	嘉数電気工事社 2,000		大城設備 2,715	
35	沖縄工業高校々舎増築工事	那覇市松川13-20-1	48.1.16~ 48.9.15				ときわ建設 30,150	朝日電気水道社 3,130		朝日電気水道社 1,043	
36	中部商業高校々舎増築工事	宜野湾市我知古133番地	47.12.8~ 48.3.17				高橋建設 10,240				
37	コザ高校特別教室増築工事	沖縄市大里481番地	47.11.26~ 48.3.25				中部建設 15,700	仲田電気 1,850			
38	沖縄県立博物館増築工事	那覇市大中1-1番地	48.2.2~ 48.11.28				小波津組 87,310	相互電気工事社 5,600		永山組 9,240	
公安委員会											
39	宮古上野村高田警察官駐在所新築工事	上野村高田329-1番地	48.3.29~ 48.6.25				川田組 3,000	3,543			
40	名護警察官待機宿舎新築工事	名護市名護5495-1		繰越							
41	コザ警察署庁舎及び駐車庫増築工事	沖縄市胡屋2-4-3		繰越							

昭和48年 (1973年)

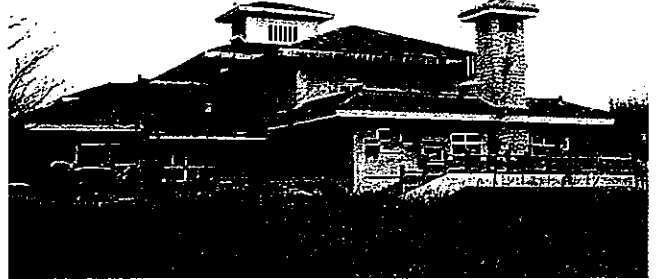

▲ 名護浦荘

◀ 名護警察官待機宿舎

昭和47年度予算明許繰越の分

番号	工事名	所在地 電話番号	代表 工期	構造 階数	延面積 (㎡)	設計委託先	施工者・工事費(千円)				
							建築	電気	衛生	空調・冷暖房	外構・植栽他
総務部											
1	消防学校新築工事	西原村小橋川154-1	48.3.3~ 48.11.30				山城建設 34,216	マエダ電気工 事 2,468	共立舎 3,387		
2	応急仮設住宅新築工事		48.8.5~ 48.9.18				琉球国土綜合展 覧KK 31,900				
生活福祉部											
3	沖縄県百周年二病棟及職員宿舎新築工事		48.11.27~ 49.3.25				(株)徳吉組 68,080				
4	婦人保護施設新築及び増築工事		48.11.9~ 49.3.25				友善組 29,169	三協電気工事 (株) 2,212			
5	沖縄実務学院児童養育その他新築工事	那覇市首里大名町3-112	48.10.29~ 49.3.25				丸平組 81,034	知念電気商 会 6,290	金城設備工 事 12,350		
6	沖縄県立身体障害者更生保護施設工事	那覇市石嶺4-380番地	48.8.21~ 49.3.18				弘建設 81,200	相互電気工 事 7,620	新和設備工 業 11,059		
7	沖縄県消費生活センター新築工事	那覇市寄宮2-1-18番地	48.6.27~ 48.11.22	RC 1F	85.46	森田建築設計事務所	小正建設 12,700	共立舎 3,248			
8	中央児童相談所新築工事	那覇市首里石嶺4-394番地	48.12.8~ 49.3.25				弘建設 33,054				
9	精神薄弱児一般保護施設及び管理棟その他新築工事		48.12.25~ 49.3.25				司工務店(一般棟) 南元建設(管理棟) 85,545	琉球電気水道 工事(株) 5,912	金城設備工 事 7,280		
10	コザ看護学校講堂新築工事	具志川市宮里287番地	48.11.6~ 49.3.25	RC 1F	696.00	アジア設計事務所	中部建設 56,534	国場電気水道 工事 3,475			
11	コザ看護学校宿舎増築工事(B棟)	コザ市具志川市宮里287番地	48.11.1~ 49.3.25				中部建設 30,004	国場電気水道 工事 4,470			
12	コザ看護学校宿舎増築工事(A棟)	具志川市宮里287番地	48.10.26~ 49.3.25				丸順組 53,558	重信電気商 会 5,150	中部ユティ リ 8,401		
環境保健部											
13	県立中部病院第2病棟増築工事		48.4.11~ 49.3.20				仲本工業 187,261				
14	県立中部病院がん診断棟及び救急センター棟新築工事	具志川市宮里208-3	48.9.1~ 49.3.31				金世建設 81,800				
15	那覇保健所新築工事	那覇市久茂地1-1-16	48.12.13~ 49.3.25				丸瀧組 46,042	石川電気冷凍 工業所 7,441	新和設備工 業 6,580		
農林水産部											
16	高等農業教育施設新築工事	名護市名護4124-2	48.3.31~ 49.3.10				山仁組 72,066	名護電気セン ター 7,380	名護水道 11,300		
17	水産試験場庁舎新築工事	糸満市西崎1番地	48.3.7~ 48.11.10				吉田組 37,630	興亜電気 4,180	善吉電気水道 工事 1,580		

番号	工事名	所在地 電話番号	代表 工期	構造 階数	延面積 (㎡)	設計委託先	施工者・工事費(千円)				
							建築	電気	衛生	空調・冷暖房	外構・植栽他

商工労働部

18	工業試験場本館その他 新築工事	那覇市寄宮1-8-39	48.3.30~ 49.2.28				国場組 57,186	知念電気商会 5,050	大栄設備 5,198			
----	--------------------	-------------	---------------------	--	--	--	---------------	-----------------	---------------	--	--	--

土木建築部

19	恩武山運動公園便所等 その他新設工事	那覇市恩武山45番地	48.2.15~ 49.3.25				沖電水工事(株) 23,980					
----	-----------------------	------------	---------------------	--	--	--	--------------------	--	--	--	--	--

教育委員会

20	糸満高校増築工事	糸満市糸満1712	48.3.17~ 48.10.30				中村組 25,108	新瑞電工 1,596	新瑞電工 2,566			
----	----------	-----------	----------------------	--	--	--	---------------	---------------	---------------	--	--	--

公安委員会

21	那覇警察官待機宿舎新 築工事		48.9.7~ 49.3.5				金城建設(株) 丸屋建設(株) 24,800 67,834	紫電舎 5,590	ヤシマ工業K 17,300			
22	員志川警察署庁舎及び 倉庫増築工事	員志川市安原名385	48.9.5~ 49.3.3				丸安建設 35,010	サンライト設 備 3,855				
23	名護警察官待機宿舎新 築工事	名護市名護6495-1	48.8.4~ 49.3.25				比嘉組 25,680				北部電設舎 6,457	
24	コザ警察署庁舎及び車 庫増築工事	沖繩市胡屋2-4-3	48.8.15~ 49.3.12				根路銘工務店 48,410	共栄電気工事 社 1,676	中野建設 2,098			

昭和48年度予算分

総務部

1	沖縄県古職員住宅新 築工事	平良市	49.3.29~ 49.10.15	RC 2F	736.76	沖縄総合開発コンサルタンツ	土地建設 62,350	宮里電気工事 5,100	伊波電気水道 工事社 12,735			
2	沖縄県八重山職員住宅 新築工事	石垣市宇平仲村13、15番地	49.3.30~ 49.10.15	RC 2F	311.04 210.95	沖縄総合開発コンサルタンツ	マル平組 65,165	つかさ電設 6,150	佐久本商会 10,720			
3	国民宿舎名護浦荘新築 工事	名護市名護1732番地	49.3.12~ 49.12.15				仲本工業 280,960	(資)崎原電気 24,690	合資会社 現 代設備 45,600			
4	ゆうな荘増築建築工事	那覇市寄宮314	49.3.30~ 49.9.25	RC	607.6	大浜信春建築設計事務所	弘建設 60,300	比嘉電気工業 9,060				
5	知事公舎会議室及び第 2庁舎冷房工事	那覇市泉崎1-2-32	49.1.28~ 49.10.30				三栄工業(株) 83,980					
6	消防学校本館増築その 他工事	西原町上原193-4	48.12.8~ 49.3.25				(資)山城建設 16,050	照屋電気設備 工事社 3,487	明光電気 2,336			

環境保健部

7	沖縄県公害衛生研究所 ハブ研究施設増築工事	浦添市経塚720	48.12.1~ 49.3.25				(株)南海建設 25,429	沖宮工業 2,090				
8	那覇急病センター改修 工事	那覇市古島172-1	48.5.10~ 49.5.29				東原納期 丸屋建設 21,829 32,000					
9	那覇病院改修工事	那覇市与儀1-2-4-1	49.3.30~ 49.3.31	RC 2F 1F		国建設計工務株式会社	啓正組 14,280					
10	コザ看護学校深り廊下 及び階層その他工事		49.3.23~ 49.3.31				丸天組 34,150					

農林水産部

11	高等農業教育施設新築 工事	名護市名護4124-2	48.12.10~ 49.5.28	RC 1F	248.624	元津設計事務所	山仁組(株) 45,332	名護電気工業名 護電気センター 3,592	当間電工 1,150		名護水道(実験台) 3,077	
12	中部体育育成センター 検定校舎その他新築工 事	石川市東恩納25番地	49.1.29~ 49.3.25				丸宮組 19,400					
13	農村青少年活動促進施 設新築工事	員志川市高江洲原362、363	48.12.4~ 49.3.25	RC 1F	300.78	現代建築設計事務所	島袋組 24,875			(有)中野工テ リテイ 7,875		
14	水産試験場庁舎増築其 他工事	糸満市西崎1	48.10.31~ 49.3.25	RC 1F	599.540	宮里栄一建築設計研究所	吉田組 28,960	興亜電気工業 3,384				
15	家畜衛生試験場共同実 験室増築工事	那覇市古波殿112番地	48.11.8~ 49.3.25	RC 2F	992	二幸建築事務所	(株)信吉組 38,374	(資)琉電工業 社 6,790		(株)宮城製作 所 8,020		

商工労働部

16	工業試験場土木棟その 他増築工事	那覇市寄宮1-8-39	49.9.24~ 50.3.22				比嘉建設 知念電気商店 78,970					
17	工業試験場資電室その 他増築設備工事	那覇市寄宮1-8-39	49.3.30~ 49.3.31				比嘉建設 30,000				知念電気商会 9,360	
18	工業試験場機材金属室 新築工事	那覇市寄宮1-8-39	48.10.25~ 49.3.25	RC 2F	800.00	第一総合設計事務所	比嘉建設 55,324	比嘉電気工業 下請, 旭電気水道 下請,				

公安委員会

19	那覇警察官待機宿舎新 築追加工事		49.2.23~ 49.3.20				金城建設 丸屋建設 6,751	(資)紫電舎 709				
----	---------------------	--	---------------------	--	--	--	-----------------------	---------------	--	--	--	--

昭和49年 (1974年)



◀八重山警察官待機宿舎

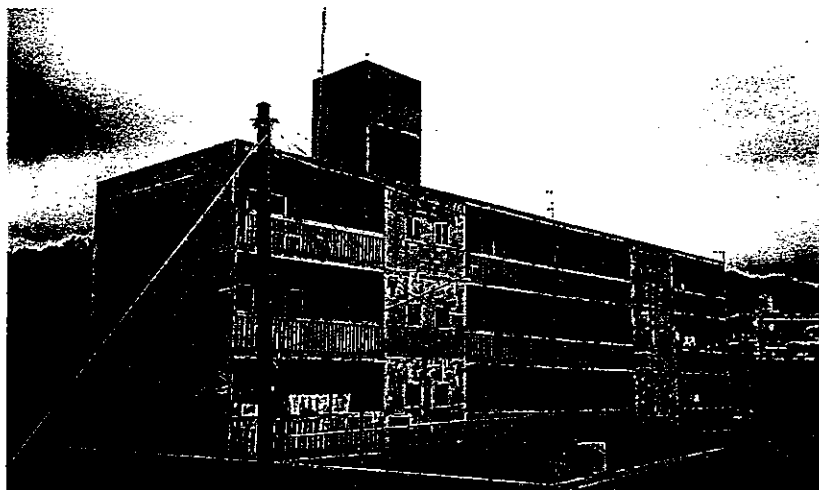

渡久地警察官待機宿舎▶

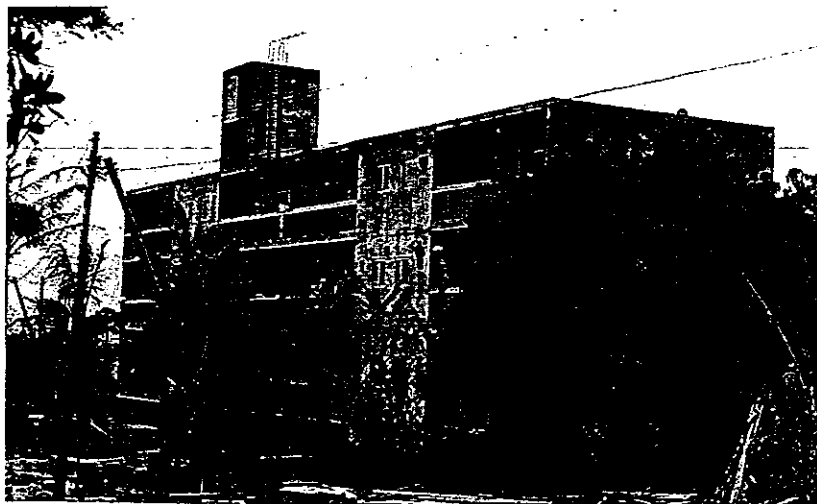

◀宮古警察官待機宿舎

番号	工事名	所在地 電話番号	代表 工期	構造 階数	延面積 (㎡)	設計委託先	施工者・工事費(千円)				
							建築	電気	衛生	空調・冷暖房	外構・植栽他
総務部											
1	沖縄県職員診療所新築 工事	那覇市泉崎1丁 目2番地の32	49. 4. 10~ 49. 10. 16	RC 1F	330.00	森田建築設計事務所	友善組 37,750	琉電設備 2,505	沖宮工業 3,950	三栄工業	
2	消防学校本館増築その 他工事(電気・水道)	西原村字上原19 3番地の4	49. 9. 10~ 50. 2. 6	RC・S 2F	495.072	又吉盛喜一般建築士事務所	信吉組 33,850	石川電気 5,113	共立舎 5,708		
3	運転免許受験者待機所 増築その他工事		49. 8. 18~ 49. 12. 31				宮正組 9,980	新琉電工 2,390			
4	国民宿舎名護浦荘追加 工事(電気・機械設備)	名護市喜瀬1732 番地	49. 12. 15~ 50. 3. 4				仲本工業 72,725	崎原電気 14,600			現代設備 41,770

番号	工事名	所在地 電話番号	代表 工期	構造 階数	延面積 (㎡)	設計委託先	施工者・工事費(千円)				
							建築	電気	衛生	空調・冷暖房	外構・植栽他
5	県庁ビル電話室改修工事	那覇市泉崎1-2-32	50.3.14~ 50.4.30				常銘建設 5,370	大洋電気商会 5,480	沖縄日立商品 2,040		
6	県庁第2庁舎変電室及びその他改修工事	那覇市泉崎1-2-32	50.2.26~ 50.3.31				大城建設 2,800			三栄工業 42,300	
7	自動車税事務所増築工事	那覇市泉崎1-2-32	49.9.1~ 50.1.13	R/C 3F	198.03	サン一級建築設計事務所	稲工建設 15,720	嘉敷電気工事社 1,820	工友社 3,820		
8	海洋博沖縄県北部運輸事務所庁舎及び倉庫新築工事		50.2.17~ 50.5.31				高橋建設 37,450	岸本電気 3,560	沖水建設 6,550		

生活福祉部

9	身体障害者更生指導所変電施設及びその他工事	那覇市首里石磯町4-380番地	50.2.15~ 50.3.31				知念電気商会 49,040				
10	南部福祉事務所改修工事	那覇市5議1-1-24番地	50.1.18~ 50.3.25				喜納工務店 10,870				

環境保健部

11	救急医療センター新築工事		48.8.16~ 50.7.15				南洋土建 196,000	国場組 82,400		ヤシマ工業 134,500	
12	県立救急医療センター新築工事(第1期)		50.1.29~ 50.7.15				南洋土建 181,100	国場組 26,300	マシマ工業 90,000		
13	那覇救急センター改修工事(冷房)	那覇市古島172-1	49.7.29~ 49.8.17				丸健建設 32,000			丸健建設 3,800	
14	県立名護病院病棟増築工事	名護市名護1617-1	49.1.11~ 49.3.31~ 49.12.11~ 50.3.15				新松組 340,950	朝水電気商会 79,065	三栄工業(株) 110,000		三協商会 700
15	県立名護病院看護婦宿舍増築工事	名護市名護1617-1	50.1.27~ 50.6.25				小浜組 28,500 島袋組 21,750	朝水電気 5,400 東洋電気工事社 3,390	崎原電気 2,200 大友設備 3,800		
16	名護保健所新築その他工事	名護市名護1617	49.7.27~ 50.2.28				新松組 131,630	名護電気工業 26,250	大宮設備 47,100	大宮設備	
17	県立看護学院新築工事		50.3.3~ 50.4.30				琉球国土総合開発 14,440				
18	北大東保健婦駐在所新築工事		50.3.8~ 50.3.31				当山組 10,985				

農林水産部

19	高等農業教育施設審舎その他新築工事	名護市名護4124-2	49.10.11~ 50.2.27				貝志堅建設 18,830	当真電工 1,710	沖水電設 7,000		
20	高等農業教育施設管理実験室新築工事	名護市名護4124-2	50.2.1~ 50.3.31				山仁組 15,000	星平電気工事社 3,135	当真電工 5,600		
21	北部農村青少年活動促進施設新築工事		49.10.10~ 50.3.19				山仁組 26,260	崎原電気 3,330	当真電工 3,630		
22	沿岸漁民研修所新築工事		49.11.5~ 50.3.24				中村組 23,405	三友電気 2,000	長謙設備 3,980		
23	家畜衛生試験場特殊病源体不活動実験室新築その他工事	那覇市古波蔵112	49.12.9~ 50.3.25				前元建設 14,000	琉電工業社 6,157	明電設備	明電設備 16,650	
24	中央家畜保健衛生所空調設備工事変電設備その他電気工事	大里2505	49.8.1~ 49.12.28					若菜電設 6,530		桐和空調設備 11,900	

商工労働部

25	コザ専修職業訓練校技能センター新築工事		49.8.17~ 50.3.15				前田組 43,500	国場電気水道工事社 4,930	上江洲設備 6,590		
26	コザ専修職業訓練校技能センター増築工事		49.12.17~ 50.3.25				丸宮組 21,500	仲田電気工事社 16,500	東洋設備工業 3,450		
27	コザ専修職業訓練校技能センター増築本館工事		50.2.20~ 50.3.31				仲本建設 83,000	井栄電気工事社 9,100	中部ユティリティ 16,940		
28	コザ専修職業訓練校技能センター自動車整備科実習場その他増築工事		50.2.15~ 50.3.31				田端建設 67,900	旭電気水工事社 3,250	貝志川水道工事社 1,840		

土木建築部

29	渡久地新港及び運天港ターミナル新築工事	本部町谷茶29	50.2.3~ 50.3.31				伊是名組 86,900	朝水電気(運天港) 3,355 北部運輸(渡久地) 4,770	日神建設(運天港) 16,030 沖水建設(渡久地) 21,850		馬渡産業 1,840
30	渡久地新港島鳥ターミナルビル新築工事	本部町谷茶29	50.2.15~ 50.3.31				信吉組 19,850	北部電設 3,515			
31	渡久地新港構内照明設備その他工事	本部町谷茶29	50.3.7~ 50.3.31					光電気工事 26,950			

公安委員会

32	八重山警察官待機宿舍新築工事		49.11.20~ 50.3.25				砂川建設 43,000	平田電気水道工事店 5,630	丸里商会 7,750		
33	宮古警察官待機宿舍新築工事		49.11.16~ 50.3.25				上地建設 42,730	宮里電気工事社 5,400	日進電気 7,430		
34	貝志川警察官待機宿舍新築工事		49.10.28~ 50.3.25				丸順組 81,016	翁長電気水道工事社 10,300	中部設備 25,500		
35	渡久地警察官待機宿舍新築工事		49.11.22~ 50.4.30				大政組 43,500	岸本電気 4,980	崎原電気 16,920		

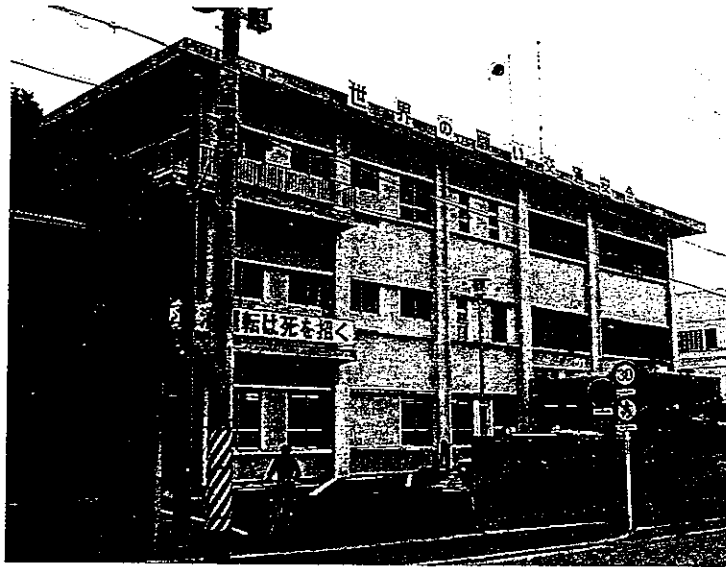

▲宮古警察署

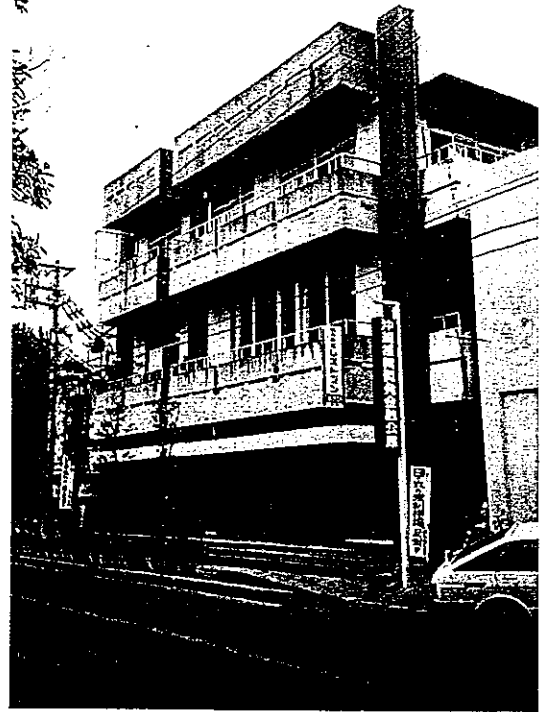

▲八重山職員会館

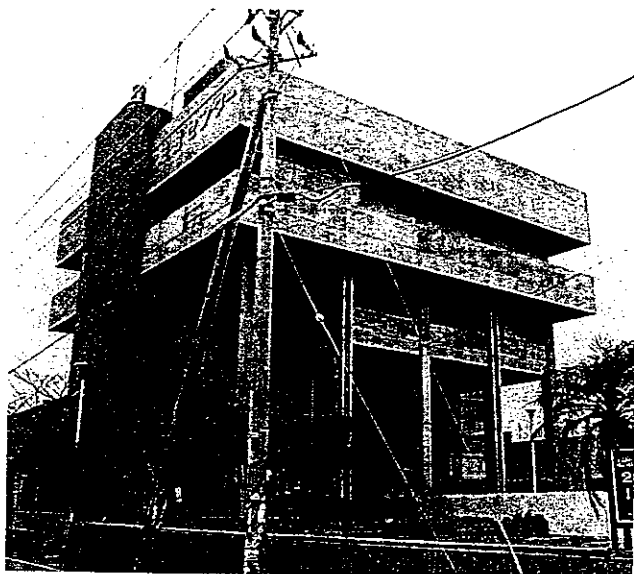

▲駐留軍センター



▲医療福祉センター

番号	工事名	所在地 電話番号	代表 工期	構造 階数	延面積 (㎡)	設計委託先	施工者・工事費(千円)				
							建築	電気	衛生	空調・冷暖房	外構・植栽他
総務部											
1	沖縄県八重山職員会館 新築工事	石垣市登野城村 内72番地		RC 3F	1266.15	尾本設計事務所	砂盛建設 97,500	宮良恒三 20,000	永山組 42,380		
2	沖縄県八重山職員住宅 新築工事	石垣市宇平得仲 村13-15	50.12.25~ 51.6.22	RC 2F	481.32	大城英昌一級建築設計事務所	大正建設 40,800	兩西設開工事 (株) 5,650	佐久本商會 9,100		
3	沖縄県宮古職員住宅新 築工事	宮古平良市宇下 屋敷場1020-2. 4.9	50.12.25~ 51.8.6	RC 2F	962.640	大城英昌一級建築設計事務所	川平組 85,000	伊波電気水道 工事社 10,500	(買)日進電気 17,350		

番号	工事名	所在地 電話番号	代表 工期	構造 階数	延面積 (㎡)	設計委託先	施工者・工事費(千円)					
							建築	電気	衛生	空調・冷暖房	外構・植栽他	
4	沖縄県庁第2庁舎塗装 工事	那覇市泉崎1-2- 32	50.6.30~ 50.7.29				神洋ペイント 14,000					
5	県庁第3庁舎冷房工事		50.10.16~ 50.11.15	設備工事 3F		ふたけ建築設計事務所					沖縄ナショナル特装 13,650	

生活福祉部

6	沖縄県立貝志川厚生 増築工事	貝志川市兼ヶ段 当原898-2	50.9.20~ 51.3.25	RC 2F	1150.058	宮平建築設計事務所	石川建設 99,872	丸高電気 14,950			山正設備 19,742	
7	宮古厚生園増築工事	平良市西仲宗根 324番地	50.12.24~ 51.3.31	RC 2F	1161.2151	元津設計事務所	徳栄組 99,750	(資)日進電気 23,800	丸仲電気水道 工事社 50,500			
8	石嶺児童園両房新築工 事	那覇市首里石嶺 町4-389	50.11.20~ 51.3.25	RC 1F	189.9	沖縄総合開発コンサルタンツ	小正建設 15,300	(株)東進電設 2,140	明電設備 15,320			
9	沖縄駐留軍従業員健康 福祉センター	宜野湾市宇佐伊 利原262-289	50.10.21~ 51.3.25	RC 4F	1700.03	門設計研究所	(株)大城組 117,500	(株)石川電気 工事 5,700	大城水道設備 2,600			

環境保健部

10	県立名護病院医師住宅 新築工事	名護市宮里	50.11.30~ 51.3.25	RC 3F	163.920	宮里栄一建築設計研究所	山仁組 36,900	清水正人 2,890	名護電気セン ター 3,850			
11	県立名護病院院長住宅 新築工事		50.8.28~ 50.12.20				石川組 9,000	三松商会 2,350				
12	県立宮古病院新築工事	平良市東仲807	50.4.1~ 51.3.31				大城組 560,000	三協電気工事 (株) 153,500	国場組 249,000			
13	宮古精神薄弱者更生施 設新築工事	平良市西中野74 5-1	51.3.1~ 51.3.31	RC 1F	485.84	西建築設計事務所	共和産業(株) 37,670	丸吉電気工事 社 5,130	朝日設備 4,500			
14	宮古精神薄弱者更生施 設新築第2期工事		51.3.30~ 51.8.27				宮城実玄 19,150	下地英吉 7,600	狩俣政吉 10,900			三栄工業株式会社 12,550
15	県立中部病院内保育所 新築工事	貝志川市宮里20 8-3	51.2.24~ 51.3.30				リュウコク住建 工業(株) 17,100					
16	県立中部病院消防設備 設置工事	貝志川市宇宮里 192	51.1.18~ 51.3.25			門設計研究所						琉電設備(株) 33,000
17	県立中部病院浄化槽設 置工事	貝志川市宮里20 8-3	51.2.2~ 51.8.31									沖縄水質改良(株) 60,000
18	県立八重山病院長住宅 新築工事		50.10.25~ 51.2.21				比屋根組 10,100	新電気工事社 810	平和設備工業 1,260			
19	八重山病院機空調設備 その他工事	石垣市大川732	50.10.1~ 51.2.29									桃原設備 13,700
20	県立池間診療所医師住 宅新築工事	宮古平良市池間 90-1	50.11.14~ 51.3.12	RC 1F	73.0	松田善知一級建築設計事務所	香川組 7,950	朝日電気工事 社 800	光電舎 1,600			
21	県立浜診療所及び医師 住宅新築工事	勝連町宇浜浜原 59	50.11.29~ 51.3.25	RC 1F	83.0	山善建築設計事務所	豊袋組 17,300	(資)平安電工 社 1,590	丸高電気工事 社 3,200			
22	那覇看護学校第2看護 学科改修工事	那覇市宇与線58 5	50.12.1~ 51.3.25	RC 2F	904.0	大住設計事務所	前元建設 21,380	大成電気工業 3,495	昭和実業 2,200			
23	沖縄県立精神衛生セン ター増築工事		50.12.27~ 51.3.31				宮正組 21,800	沖一電気商会 3,470				
24	沖縄医療福祉センター 建設工事	浦添市当山422	51.1.30~ 51.12.20				フジタ工業物 産増組JV 553,000					

農林水産部

25	農業試験場名護支場作 物収納調査室新築工 事	名護市名護4605- 3	51.10.20~ 51.3.17	RC 1F	302.40	古壁設計事務所	仲村工務店 27,200	盛平電気工事 社 5,490	名護水道K・K 4,490			
26	農業試験場貝志川支場 温室収納調査室新築 工事	貝志川市兼ヶ段 76	50.10.18~ 51.3.18	RC 1F	312.95	サン一級建築設計事務所	丸安建設 26,000	星電気工事K・ K 4,600	与那覇設備 7,150			
27	八重山農村青少年活動 促進施設新築工事	石垣市大川1100	51.2.7~ 51.3.30	RC 1F	351.540	仲本設計事務所	太郎組 43,014					
28	畜産衛生技術研修施設 建設工事	那覇市古波蔵11 2	51.2.5~ 51.3.28				新松組 71,500					

商工労働部

29	コザ専修職業訓練校配 置科その他新築工事		50.10.23~ 51.3.25				(株)玉城鉄工 30,500	国場電気水道 工事社 5,400			三栄設備 6,750	
30	コザ専修本館増築工 事		50.10.7~ 51.3.24				仲本建設 33,700	共栄電気 5,050	中部ユティリ ティ 10,400			
31	コザ専修職業訓練校重 機庫庫その他新築工 事		51.3.30~ 51.7.27				上門工業所 18,850					
32	コザ専修職業訓練校和 文タイプその他実習場 新築工事		51.3.8~ 51.3.31				越来建設 20,000	吉村電気 1,500				
33	工業試験場農業棟新築 工事	那覇市宇寄宮1- 8-39	50.11.1~ 51.3.25	RC 2F	310.3	ライフ設計事務所	丸満組 23,070	三共電気工事 社 3,200			金城設備工事 舎 4,250	
34	工業試験場研修棟新築 工事	那覇市寄宮1-8- 39	50.10.6~ 51.3.25	RC 3F	1172.55	ライフ設計事務所	沖水建設 59,650	沖電水工事 株, 13,600	大栄設備 28,110			

公安委員会

35	宮古警察署新築工事	平良市西里184	50.10.7~ 51.3.25	RC 3F	1084.90	大浜信吾建築設計事務所	先嶋建設 98,300	(資)日進電気 25,270			丸仲電気水道 工事社 35,380	
----	-----------	----------	---------------------	----------	---------	-------------	----------------	-------------------	--	--	-------------------------	--

昭和51年 (1977年)

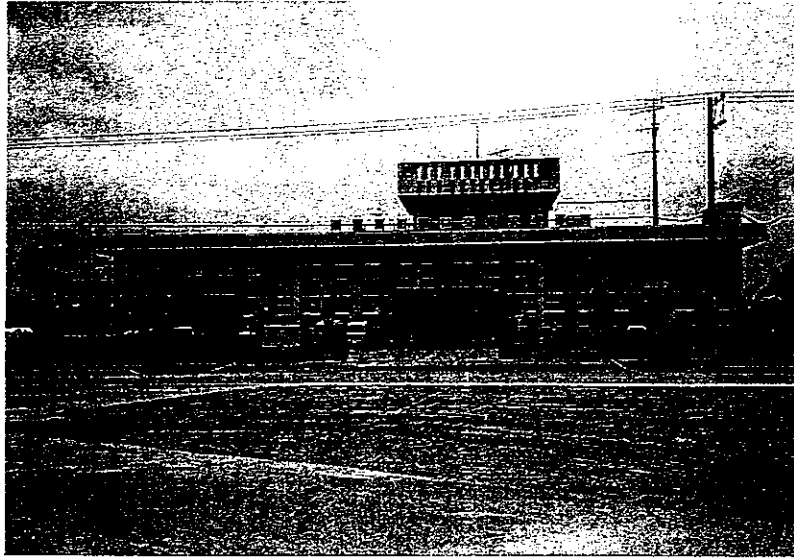

◀ 糸満警察署

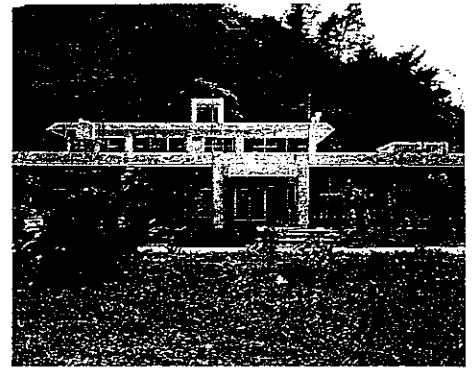

▲ 農業試験場園芸支場本館

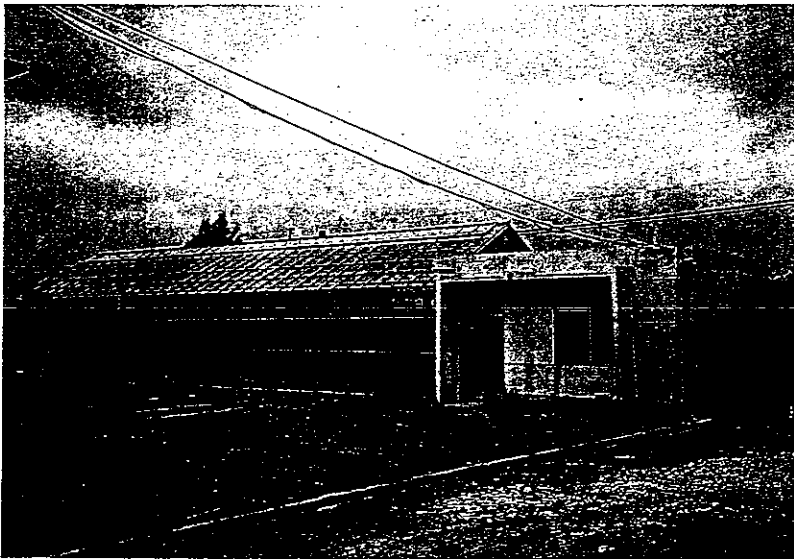

◀ 農業試験場ガラス温室

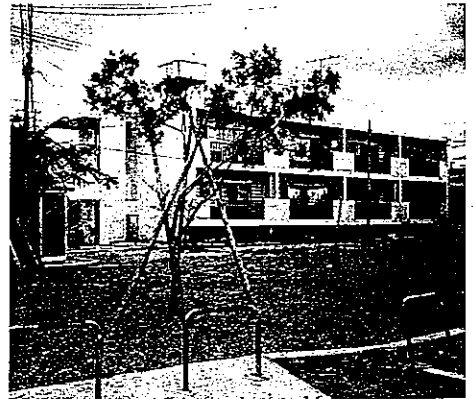

▲ 八重山職員住宅

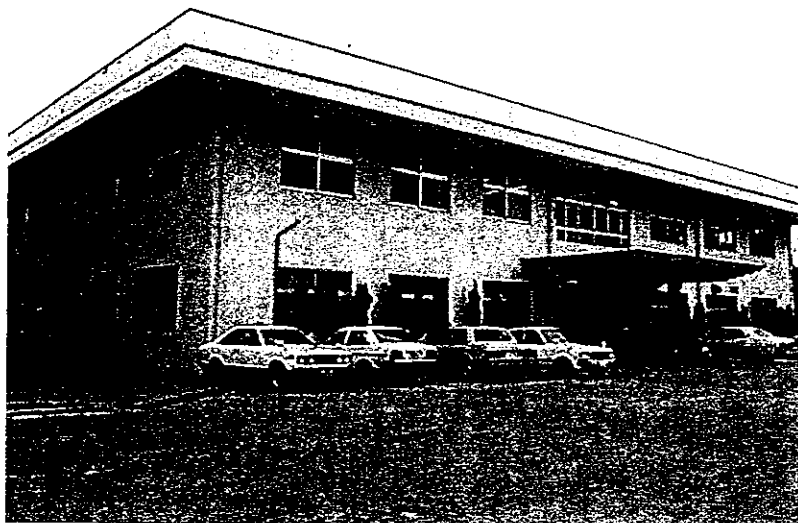

◀ コサ保健所

番号	工事名	所在地 電話番号	代表 工期	構造 階数	延面積 (㎡)	設計委託先	施工者・工事費(千円)					
							建築	電気	衛生	空調・冷暖房	外構・植栽他	
総務部												
1	消防学校訓練場増築その他工事	西原町上原193番地の4	51.10.2~52.2.18	RC 7F	191.4	又吉盛基一級建築士事務所	(株)技建 21,900				琉栄通信 1,500	

番号	工事名	所在地 電話番号	代表 工期	構造 階数	延面積 (㎡)	設計委託先	施工者・工事費(千円)				
							建築	電気	衛生	空調・冷暖房	外構・植栽他
2	沖縄県八重山職員住宅 新築工事		51.11.5~ 52.3.19				大正建設 35,800	(株)三光電設 4,300	佐久本商会 25,500		
3	西表国立公園ビジター センター新築工事	竹富町	51.9.1~ 52.2.7	RC 1F	248.72	匠設計室	(有)大正建設 38,418	平田電気水道 工事社 3,100	丸皇商会 3,630		

生活福祉部

4	応急仮設住宅新築工事		51.8.28~ 51.9.21				リュウコク住建 工業(株) 18,680				
5	身体障害者療養施設新 築工事	読谷村宇都原大 当原204	52.3.28~ 52.12.22	RC 1F	345.719	大貫設計事務所	仲村工務店 98,000	(合資)琉電工 業社 36,993	崎浜水道設備 25,000	大宮設備 11,300	
6	石城児童園食堂増築工 事	那覇市首里石城 4-389	51.12.1~ 52.3.25	RC 1F	171	(株)三洋建築設計事務所	(有)けいきよ 産業 11,500		(株)那覇電工 3,200		
7	いしめお救護管理棟 新築及びその他工事	那覇市首里石城 4-389	51.10.2~ 52.3.15	RC 1F	334.9	磨真建築設計事務所	邦成建築(平山 良清) 23,220	大謝名電水舎 5,320	合資会社 美里工業 4,070		
8	多幸救護園 新築工事	読谷村宇都原16 7番地	51.8.12~ 52.3.25	RC 1F	921.920	元津設計事務所	(資)旭建設 85,189	光電気工事 株式会社 12,400		大宮設備 37,500	

環境保健部

9	沖縄県動物管理所新築 工事	大田村宇都原 宮原1944.5.7. 8外	52.2.28~ 52.3.31	RC 1F	473.2	(資)我那覇設計事務所	(資)丸由建設 44,800	(株)三和電設 工業 4,000	(株)明水電氣 34,780	(株)巨場組 14,400	
10	県立小浜診療所医師住 宅新築工事	竹富町小浜88	51.10.30~ 52.3.20	RC 1F	73.0	玉城建築設計事務所	新里建設 12,200	(資)つかさ産 業 780	下里設備舎 1,250		
11	県立大原診療所新築工 事	竹富町大原	51.10.30~ 52.3.20	RC 1F	83.292	(有)仲本設計	金城建設 9,430			八重山電氣工 業(株) 2,450	
12	コザ保健所新築工事	沖縄市胡屋1632	52.3.28~ 52.10.28	RC 2F	1,664.7	ふくたけ建築設計事務所	石川建設 90,000	株式会社 紫電 26,400	宮城製作所 14,450	沖縄ナショナル 特機株式会社 42,500	
13	県立精和病院空調設備 工事	南風原村宇宮平 227番地	51.12.6~ 52.3.25			現代建築設計事務所				(株)沖空空調 設備 42,000	
14	県立那覇病院第2期消 防防災設備工事	那覇市与儀196	51.11.12~ 52.2.11			門設計事務所					永山組 12,500
15	県立糸満産業所汚水処 理施設工事		51.10.19~ 52.3.15								(株)大和設備 13,000
16	県立久高診療所及び医 師住宅新築工事	久高107	51.11.20~ 52.3.25				前元建設 17,340				
17	県立中部病院手術室新 築工事	具志川市宮里20 8-3	51.10.18~ 52.3.25				大晋建設(株) 107,000				
18	沖縄県宮古病院建築第 II期工事	平良市東仲807	51.4.1~ 51.9.30				大城組 119,729	三協電氣工業 (株) 22,930	(株)巨場組 110,408		三協電氣工業(株) 25,000

農林水産部

19	農業試験場本場耐病性 検定用ハウス新築工 事	南風原村宇新川 原218-1	51.12.2~ 52.3.25	S 1F	195.0	(有)大信一級建築士事務所	仲本工業 11,000				(有)新琉電工 4,000
20	北大東駐在所宿舎新築 工事	北大東村中野20 7番地	52.1.10~ 52.3.31	CB 1F	69.56	ひろ設計事務所	当山組 10,800				
21	宮古農村青少年活動促 進施設新築工事	宮古平良市西里 2071-40	51.12.13~ 52.3.22	RC 1F	351.12	西建築設計事務所	垣花建設 29,690	大和電工 3,300	川田電気水道 工事社 4,890		
22	農業試験場園芸室共同 実験室新築工事	具志川市兼ヶ段 76番地	51.10.22~ 52.3.25	RC 1F	395.6	(株)尾本設計事務所	丸扇組 40,750	光和電工舎 4,750	具志川水道工 事社 15,300		
23	農業試験場名護支場農 機格納庫新築工事	名護市宇名護46 05-3	51.10.24~ 52.2.20	RC 1F	369	古堅設計事務所	日郎建設 33,195	宮里電気工事 社 2,815	(合資)崎原電 気 990		

商工労働部

24	工業試験場製造棟増築 工事	那覇市寄宮1-8- 39	51.10.4~ 52.3.12	RC 3F	298	ライフ設計事務所	(資)浦崎工務店 18,328	琉電設備(株) 4,290	サン設備工業 (株) 6,390		
25	沖縄警察官従業員健康 福祉センター新築第12 期工事	宮野湾市宇伊佐 伊利原262.289 番地	51.11.1~ 52.3.15	RC 4F	1700.03 110.76	門設計事務所	大城組 92,100	石川電気工事 (株) 33,400	喜屋武工務店 35,150	三松商会 34,350	沖縄三養電機販売 (株) 11,600
26	旧自由貿易地域内建物 及び附随その他撤去工 事		51.12.1~ 52.1.9				(有)司解体工業 13,940				

土木建築部

27	西表国立公園竹富島コ ンドイ園地工事	竹富町皆治原93 2.931	52.1.17~ 52.3.25	RC 1F	30 30	花城設計事務所					平良建材 13,000
28	西表国立公園竹富園地 工事	竹富町宇竹富大 外原2351	51.9.27~ 52.1.24	RC 1F	31.96 21.0	匠設計室	11,128				平良建設 11,120

公安委員会

29	コザ警察官特機宿舎新 築工事		51.11.9~ 52.3.25				リュウコク住建 工業(株) 46,000			天久設備工業 (株) 9,500	
30	糸満警察署庁舎新築工 事	糸満市西崎1丁 目9-1	52.1.6~ 52.3.31	RC 2F	1.153	近代建築総合設計事務所	(資)田原建設 49,900				

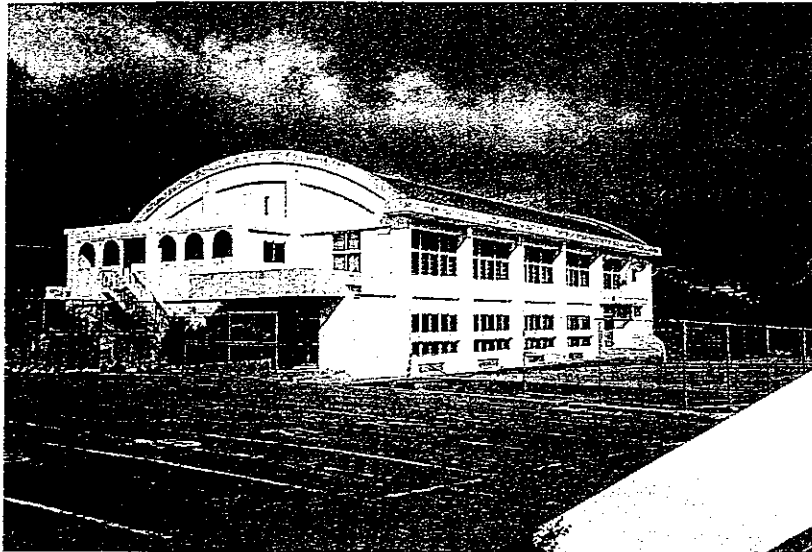

◀ 具志川職業訓練校体育館

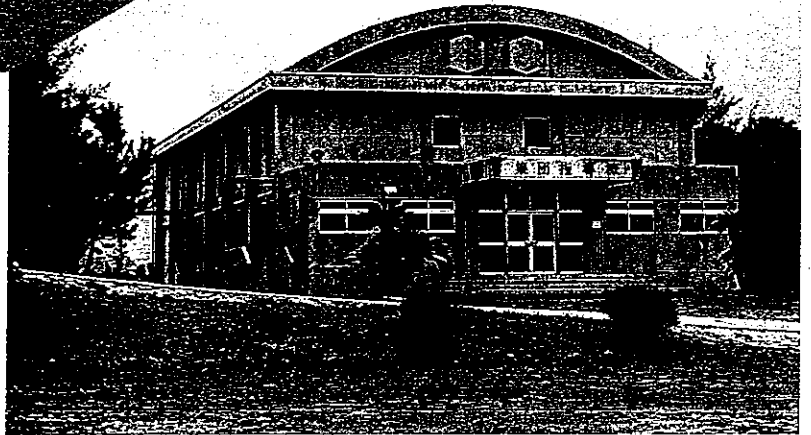

▶ 漲水学園集団指導棟



▲ 南部林業事務所



▲ 八重山厚生園

番号	工事名	所在地 電話番号	代表 工期	構造 階数	延面積 (㎡)	設計委託先	施工者・工事費(千円)				
							建築	電気	衛生	空調・冷暖房	外構・植栽他
総務部											
1	県庁補助庁舎新築工事	那覇市	52.9.22~ 52.12.20	S 2F	328.86	建築課	金秀鉄工(株) 18,600	(資)大洋電気 商会 3,100	三栄工業(株) 4,800		
生活福祉部											
2	漲水学園集団指導棟新 築工事	宮古平良町西仲 745-1番地	52.10.1~ 53.3.25	SRC 1F	525	西建築設計事務所	川平組 52,000	下崎電気工事 社 8,600	みなせ商会 3,630		
3	石嶺児童園築改修及び 増築その他工事	那覇市	52.10.1~ 53.1.28				當銘建設 27,400		電建舎 5,530		
4	中央児童相談所女子寮 増築及び改修その他電 気設備工事	那覇市首里石嶺 町4-394	53.2.8~ 53.3.25			大城英信一級建築士事務所	崎岡建設 13,500	新電気店 1,600	(資)玉電設備 2,500		

番号	工事名	所在地 電話番号	代表 工期	構造 階数	延面積 (㎡)	設計委託先	施工者・工事費(千円)					
							建築	電気	衛生	空調・冷暖房	外構・植栽他	
5	中央児童相談所男子寮 改修及び増築工事	那覇市首里石嶺 町4-394	52.11.26~ 53.2.23				丸名組 9,600	球電舎 3,150				
6	八重山厚生園増築工事	石垣市登野城89 4-1	52.10.1~ 53.3.25				(株)唐真組 98,000	平田電気水道 工事店 40,500	桃原設備 30,450	(株)国場組 32,200	(資)沖縄技研 11,000	
7	石垣市その他応急仮設 住宅新築工事	石垣市	52.8.12~ 52.9.10				リウコク住建 工業株式会社 32,040					

環境保健部

8	那覇看護学校講堂増築 工事	那覇市与儀585 番地	52.11.26~ 53.3.25	RC 3F	105	宮里建築設計事務所	稲福建設 34,400	(資)共電舎 14,000	金吉設備工業 51,000			
9	県立安田診療所医師住 宅新築工事	国頭村字安田	52.11.14~ 53.3.20	RC 1F	73	松田設計	山口建設 8,240		(資)旭電水 1,850			
10	担納保健指導所新築工 事	竹富町字西表小 字担納593	52.10.25~ 53.2.1	CB 1F	81.5	仲里一級建築士事務所	照美組 9,000	八重山電気工 業 1,120	南西設備工業 (株) 1,800			
11	那覇看護学校食堂増築 その他工事	那覇市与儀585	52.11.26~ 53.3.25	RC 2F	239.16	嘉手納建築設計事務所	神山組 21,810	明興電気社 3,900	金吉設備工業 1,800			
12	県立平良診療所新築工 事	東村字平良471- 1	52.10.31~ 53.2.28	RC 1F	83	山善建築設計事務所	(名)東興建 8,600		当真電工 2,100			
13	黒島及び小浜島機橋西 地その他工事	竹富町黒島及び 小浜島	53.1.13~ 53.3.25	RC 1F		国仲建築設計事務所	平良建設 26,952		丸皇商会 2,320			
14	県立精神病院第二期設 備工事	南風原村字宮平 227	52.8.19~ 53.2.14					大城電気工事 社 1,500		ヤシマ工業 (株) 32,000		
15	県立精神病院消防防災 設備工事(電気設備工 事)	南風原村字宮平 227	52.10.17~ 53.2.28			マキヤ設備設計事務所		南西電設(株) 14,300	桐和空調設備 (株) 8,400			
16	県立名護病院検査室築 高増築工事	名護市名護1617- 1	52.11.14~ 53.3.20	RC 4F	386.94	宮平建築設計事務所	高橋建設(株) 43,650	(資)名護電気 工業 12,500	(株)名護水道 25,000	(株)名護水道 9,300		
17	県立那覇病院エレベ ーター設置工事	那覇市与儀196	53.1.9~ 53.3.25	RC 3F	40.309	門設計研究所	比嘉建設 2,800				東京芝浦電気(株) 沖縄支店 12,000	
18	県立名護病院浄化槽工 事	名護市名護1617- 1	53.2.7~ 53.3.25								沖縄水質改良(株) 23,700	
19	県立名護病院医療ガス 設備工事	名護市名護1617- 1	52.8.24~ 52.10.31								沖縄酸素株式会社 16,000	
20	県立那覇病院厨房中材 検査室増築工事	那覇市与儀196	52.11.7~ 53.3.25				琉球国土綜合開 発(株) 20,500	明電設備 7,100	(資)第一設備 13,500			
21	県立那覇病院手術室等 冷房設備工事	那覇市与儀196	52.9.12~ 53.1.12							三松商会 12,750		
22	県立中部病院エレベ ーター更新設置工事	具志川市宮里20 8-3	52.11.15~ 53.3.25								日立エレベーター サービス(株) 8,240	
23	県立中部病院第二期空 調設備工事	具志川市宮里20 8-3	52.10.31~ 53.3.20					共栄電気工事 社 8,400		沖縄日立商品(株) 桐和空調設備(株) 69,950		
24	県立中部病院研修医宿 舎改修工事		53.1.14~ 53.3.7				(有)根路銘工務 店 7,100		大謝名電水舎 4,200			
25	県立中部病院検査部改 造工事(建築工事)	具志川宮里208- 3	52.11.12~ 53.3.20				(有)根路銘工務 店 49,800	照屋電気工事 社(株) 34,000	(株)大宮設備 42,950			

農林水産部

26	南大東村駐在普及員宿 舎新築工事	南大東村	52.6.31~ 53.2.26				当山組 10,400					
27	南部林業事務所新築工 事	南風原村字新川 153	52.11.26~ 53.3.25			沖縄総合開発コンサルタンツ	永山建設 18,974	沖興電設 1,840	金城設備工事 舎 3,730			
28	農業試験場本場交配用 ガラス室新築工事	新川168	52.11.26~ 53.3.25				金秀鉄工(株) 20,000			三松商会 14,000		
29	南風原村青少年センター 新築工事	南風原村字照屋	52.11.26~ 53.3.25			丸山設計事務所	(株)西村組 32,780	(資)明電電気水 道 7,500	永山組 10,850			
30	水産試験場実験棟上層 その他工事	糸満市字糸満西 区西崎1	52.10.1~ 52.12.29	S 1F	284	瀬川建築設計事務所	(資)国際鉄工 11,800					
31	県立宮良川土地改良事 務所増築工事	石垣市字登野城 273	52.10.1~ 53.1.18	RC 1F	192	ヤマシロ建築設計事務所	平良建設 15,900	(株)三光電設 2,230	東工業 7,300			
32	農業試験場園芸室農機 具格納庫新築工事	具志川市字兼ヶ 段76番地	52.10.1~ 53.1.28	RC 1F	200.70	新垣建築設計事務所	三栄建設 17,450	中部電水工事 社 6,300	国場電気水道 工事社 2,500			
33	農業試験場本場昆虫飼 育実験室新築工事	那覇市首里崎山 町4丁目	52.11.1~ 53.2.18	壁式 1F	121.36	宮里栄一建築設計研究所	崎間建築 12,000	T-1電機 3,600	サン・レイ工 業(株) 4,590			
34	農業試験場本場隔離期 室新築工事	南風原村字新川	52.12.1~ 53.3.25	S 1F	459	前田建築設計事務所	金秀鉄工(株) 11,300		栄電気水道工 事社 1,900			

商工労働部

35	具志川専修職業訓練校 体育館新築工事	具志川市字兼箇 段1945	52.10.1~ 53.3.14	RC 2F	794.340	イクセル建築設計事務所	丸安建設 59,770	中央電気設備 (株) 6,830				
36	工業試験場公舎棟増築 工事	那覇市寄宮314	52.10.26~ 53.3.9	RC 3F	525.05	ライフ設計事務所	丸真組 34,300	琉電設備(株) 5,900	(限)大栄設備 5,800			
37	糸満警察署庁舎新築第 一期工事	糸満市西崎1丁 目9-1	52.9.9~ 53.3.7	RC 2F		近代建築総合設計事務所	(資)田原建設 73,000	知念電気商会 24,980	明電設備 7,700	(資)新琉 19,000		
38	糸満警察署待機宿舎新 築工事	糸満市西崎1丁 目9-1番地	52.9.29~ 53.3.25	RC 3F	588.528	神山設計事務所	中村組 61,000	南留電工事社 5,500	玉光水道工事 社 9,280		(限)沖縄藤吉工業 10,200	

昭和53年 (1978年)



◀ (農業試験場名護支場)
農業技術展示館

▼八重山病院

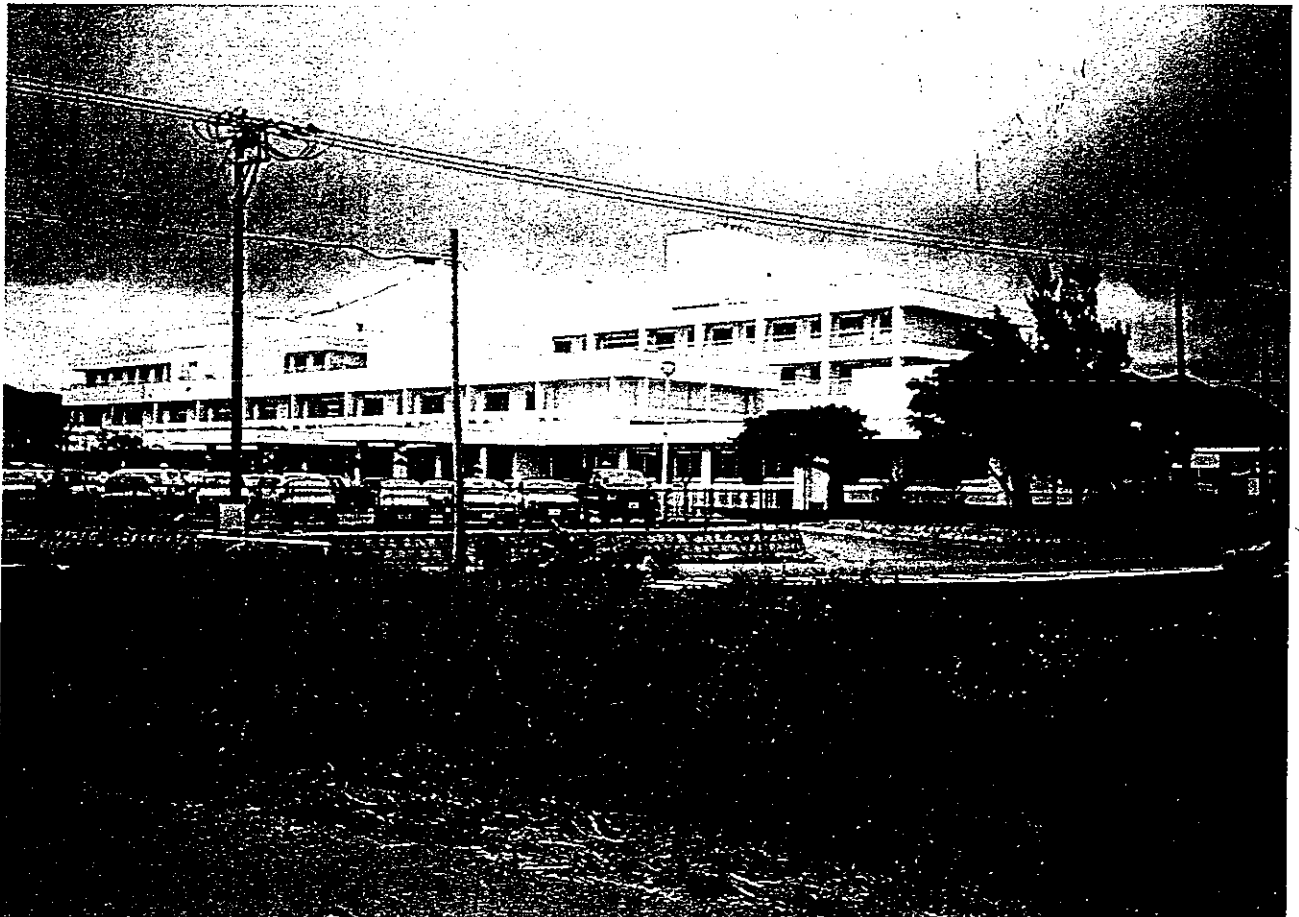

番号	工事名	所在地 電話番号	代表 工期	構造 階数	延面積 (㎡)	設計委託先	施工者・工事費(千円)				
							建築	電気	衛生	空調・冷暖房	外構・植栽他
総務部											
1	沖縄県東京宿泊所新築工事	東京都新宿区信濃町25-3	53.6.1~ 54.4.30	RC 3F	1,892		(株)国場組 238,000				(株)国場組 97,500
2	地方議員共済組合沖縄県支部トレーニングセンター新築工事	那覇市寄宮314	53.11.27~ 54.4.25	RC 2F	287,918	大浜信吾・環境・建築設計事務所	平昌組 34,900	マエダ電気工事(株) 4,907	(有)田端設備工業 4,750		
3	沖縄県東京職員住宅新築工事	東京都新宿区信濃町525-4	53.6.1~ 54.3.11	RC 3F	1,040		(株)国場組 114,520				(株)国場組 7,900
4	県庁舎給水設備工事	那覇市泉崎1-2-32	53.9.26~ 54.1.23					アジア電設(限) 3,550	(限)管設備工業 24,140		
5	泡原液貯蔵タンク設置工事	与那原、中城、与那城	54.2.2~ 54.3.25				比嘉工業(株) 20,300				
6	県庁舎消防電気設備工事	那覇市泉崎1-2-32	53.10.4~ 54.1.31					琉電設備(株) 11,800	(限)新和設備 14,200		
7	沖縄県物品保管倉庫新築工事		53.9.16~ 52.12.14				天首建設 16,200				

番号	工事名	所在地 電話番号	代表 工期	構造 階数	延面積 (㎡)	設計委託先	施工者・工事費(千円)				
							建築	電気	衛生	空調・冷暖房	外構・植栽他
生活福祉部											
8	沖縄県勤労者いこいの 村建設工事	名護市宇仲尾地 地内	54.3.23~ 54.3.31	RC 1F	34.56	国建	(資)山仁組 58,500	東洋電気工事 社 48,500	(株)三松設備 14,700		
9	都屋の里第二期空調設 備工事	読谷村宇都屋16 7	53.5.17~ 53.8.14							(株)大宮設備 31,000	
10	名護厚生園洗濯場新築 及びその他工事	名護市宇宮里79 3-1	53.8.14~ 54.2.8	RC	85.88	(資)国吉建築設計事務所	広建設 8,100			諸君田電気 3,050	
11	沖縄県県営園地地下水取 水電気設備工事	浦添市宇都屋71 4	53.9.29~ 54.1.25	RC 1F	21.4			デルタ電子機 器 1,195	清水工業(株) 11,500		
12	石垣児童園管理棟新築 工事	那覇市首里石嶺 町4-394	53.9.29~ 54.2.25	RC 2F	372.	与那建築設計事務所	桃原建設 31,900	(資)呑葉電設 4,310	共栄設備 7,400		
13	石垣児童園浄化槽新設 及びその他工事	那覇市首里石嶺 町4-394	54.1.20~ 54.3.25			(限)沖縄設備設計事務所				沖縄技研 13,300	
14	石垣児童園いずみ家増 築及び改築工事	那覇市首里石嶺 町4-394	53.9.29~ 54.1.26	RC 1F	57.6 172.8	(特)有建築事務所	(限)けいぎょう 産業 14,500		協伸舎 3,800		
環境保健部											
15	沖縄県食肉衛生検査所 新築工事	大里村宇大里20 15	53.9.27~ 54.2.23	RC 2F	572.74	ライフ設計事務所	(株)技建 44,450	知念電気商会 13,700	(限)不二工 業 12,500	清水工業(株) 10,500	
16	県立那覇病院小児科外 来棟改築工事	那覇市与儀196	53.9.30~ 53.12.31			(株)近代建築総合設計事務所	(株)三洋建設 12,000		(限)興和電工 4,450		
17	読谷保健指導所新築 工事	読谷郡村宇波嘉 敷209	53.10.3~ 54.1.30	CB 1F	88.45	朗設計事務所	永輝建設 9,400	(株)中央設備 1,000	(株)中央設備 1,700		
18	県立那覇病院第1、2 病棟改築工事	那覇市与儀196	53.11.11~ 54.3.20			(株)渡久山直樹建築事務所	丸健建設 43,000	(資)共電舎 12,800	明電設備 37,500		
19	県立名護病院人工透析 棟増築工事	名護市宇名護16 17-1	53.11.20~ 54.3.25	4F	784		阿波根組 51,000	大原電工(株) 32,500	(資)新琉 30,800		
20	県立那覇病院管理棟及 びX線室改築工事	那覇市与儀196	53.12.14~ 54.3.23			(株)大創建築研究所	(資)巴建設 31,200	T・I電気 12,000	(有)新和設備 12,900		
21	県立中部病院外来診療 棟改築工事	具志川市宇宮里 208-3	54.1.13~ 54.7.11	RC	120	国健	(株)旭東建設 116,600	沖縄水工事 (株) 42,000	桐和空調設備 (株) 70,000		
22	県立瀬底診療所新築工 事	本島町宇瀬底地 内	53.9.25~ 54.1.24	RC	73.0	(資)松田設計	島袋組 9,800	仲宗根電設 1,900	松田電気水道 工事社 2,200	大福機工(株) 沖縄技研(株) 47,400	
23	県立那覇病院第3期空 調設備工事	南風原村宇宮平 222	53.9.25~ 54.1.22	RC CB 1F	43.2	現代建築設計事務所	(資)平田建設 5,650			(株)東洋設備 31,800	
24	県立八重山病院新築工 事	石垣市宇大川73 2	53.9.25~ 55.3.24				(株)国建組 705,000	新里電気工事 (株) 177,000	(株)名護水道 13,700	(限)喜屋武工 務店 262,500	
25	コザ看護学校改築工 事	具志川市宇宮里 287	54.2.5~ 54.3.25	RC			長信組 15,950	重信電気商会 4,700	与那設備 4,500		
26	名護病院看護婦宿舎増 築工事	名護市宇名護16 17-1	53.11.28~ 54.3.27				具志堅建設 38,800	里平電気工事 社 5,000	三建設備 6,000		
27	県立中部病院ICU施設 改築工事	具志川市宇宮里 208-3	53.12.20~ 54.3.25				嘉陽田建設 20,000	丸高電気工事 社 3,300	沖縄ナショナル 特機(株) 8,200		
農林水産部											
28	仲里中部現場事務所新 築工事	仲里村宇謝名堂 地内	53.8.14~ 53.12.11	RC 1F	141.336	(資)松田設計	丸喜組 11,700		久米電設 2,700		
29	農業試験場八重山支場 共同実験室新築工事	石垣市宇平得地 底原1178-6	53.9.15~ 54.2.11	RC 2F	500	大貴設計事務所	金城建設 43,500	大浜実業 5,000	三共電気工業 (株) 18,486		
30	緑化センターガラス室 新築工事	名護市宇名護36 26	53.10.5~ 54.1.2	S 1F	189.9	岸本一級建築設計事務所	(株)玉城機工 10,000	(資)崎浜電工 2,300	(限)東北電工 3,000		
31	水産試験場飼料培養池 その他新設工事	糸満市宇糸満西 崎1	53.9.28~ 54.3.2	RC		(資)橋建築設計事務所	玉新組 8,945	上原土木設備 6,250	新仲原電気水 道工事社 3,100		
32	県立宮川川土改良事 務所車庫及び宿舎新築 工事	石垣市宇登野城 1263	53.7.21~ 53.11.7	RC 2F	215.0	ヤマシロ建築設計事務所	玉吉建設 19,700	八重山電気工 業(株) 2,000	平田電気水道 工事社 2,600		
33	農業技術展示館新築工 事	名護市宇名護前 瀬原4605	53.9.28~ 54.3.25	RC 1F	300	(資)国吉建築設計事務所	松田組 32,000	(限)金良電化 センター 2,150	平良電気工事 社 5,750		
34	県立農業研修センター ガラス室新築工事	名護市宇名護41 24-2	54.1.29~ 54.3.25	S 1F	581.94	岸本一級建築設計事務所	(株)玉城機工 25,400	デルタ電子機 器 1,980	(資)崎浜電工 5,000		
35	与那国駐在普及員宿舎 新築工事	与那国町宇与那 国5	53.12.23~ 54.3.25	RC CB 1F	72.9		田政組 8,800	(資)紫電舎 1,500	東工業 2,150		
36	農業試験場宮古支場農 機具格納庫新築工事	平良市宇西里20 71-40	53.9.4~ 54.1.1	RC 1F	300.6		仲間建設 22,500			丸秀電気水道 工事社 3,100	
37	農業試験場名護支場共 同実験室新築工事	名護市宇名護46 05-3	53.9.4~ 54.3.25	RC 2F	862.505	ふくたけ建築設計事務所	阿波根組 65,950	北部電設会 11,645	丸正設備 22,295		
商工労働部											
38	伝統工芸指導所構想開 放試験室新築及びその 他工事	南風原村宇照屋 213	53.9.29~ 54.2.14	RC、S	210.25 49.5		町田工務店 19,900	大成電気工業 4,463	金城設備 9,460		
土木建築部											
39	建設材料試験所及び中 国土木事務所庁舎設備 工事	那覇市寄寄312	53.5.17~ 53.7.30	RC 1F	58.32	建築課				明電設備 五士工 務電気店 18,000	

昭和54年 (1979年)



◀ 那覇職業訓練校本館
(現浦添職業訓練校)

番号	工事名	所在地 電話番号	代表 工期	構造 階数	延面積 (㎡)	設計委託先	施工者・工事費(千円)				
							建築	電気	衛生	空調・冷暖房	外構・植栽他
総務部											
1	県庁第1庁舎電気改修工事	那覇市泉崎1-2-32	54.10.30~ 55.3.25				(資) 神山電気工業所 12,300				
2	県庁庁舎消防設備工事	那覇市泉崎1-2-32	54.8.4~ 54.11.1								(株) 沖縄特電 13,500
3	沖縄県議会建具取替工事	那覇市泉崎1-2-14	54.9.12~ 54.12.10			(株) 大建商事 10,250					
4	防災行政用無線電話施設新築工事	那覇市泉崎1-2-32	55.3.21~ 55.3.31			(資) 大浜信登環境建築設計事務所	田端建設(株) 90,000	明電設備 10,300	丸高電気工事社 4,200		
5	税関事務所補償工事	那覇市泉崎1-2-3	55.3.29~ 55.9.20				仲本建設 79,000				
生活福祉部											
6	名護厚生園洗濯物干場新築工事	名護市宇宮里793-1	54.10.4~ 55.1.1	RC 1F	145.8	松田建築設計事務所	石川土建 10,000				
7	真志川厚生園日探冷房設備及び改修その他工事	真志川市宇兼ヶ段898-2	54.10.29~ 55.1.11	CB 1F	30	(限) 二基建築設計室	(資) 仲本建設 7,000				(限) 不二宮工業 12,550
8	首里厚生園総合訓練作業棟新築工事	那覇市首里石旗町4-389	54.11.5~ 55.3.25	RC 1F	659.5	環建設株式会社	神山組 70,000	琉電設備(株) 6,330	(資) 宮城制作所 14,200		
9	沖縄実務学園教室新築工事	那覇市首里大名町3-112	54.11.5~ 55.3.25	RC 2F	898.81	(株) 渡久山直樹建築事務所	仲村組 79,209	(株) 大城組 11,600	親和設備 9,800		
10	コザ児童相談所新築工事	沖縄市登川529	55.1.23~ 55.3.31	RC 1F	450.95	(資) 東和建築設計事務所	瑞慶山建設 51,900	(資) 中江電気建設 7,300	丸進設備社 12,100		
11	よみたん救護園増築工事	読谷村宇都屋167	54.10.19~ 55.3.25	RC 2F	1,493.17		(株) 旭建設 180,000	(限) 新瑞電工 30,900	(限) 喜屋武工務店 28,600	沖縄ナショナル特産(株) 46,500	沖縄共和化工(株) 12,300
12	身体障害者更生指導所管理棟新築工事	那覇市首里石旗町4-383	54.11.5~ 55.3.18	RC 1F	454.2	日建共同設計	栄建設 40,950	(資) 共立舎 6,300	(限) 管設備工業 10,800		
13	沖縄療育園集団指導棟新築工事	浦添市宇登塚714	54.9.22~ 55.3.25	SRC 1F	608	(資) 泉建築設計事務所	金城建設 68,630	日本電設工業 6,073	(有) 田端設備工業 5,509		
環境保健部											
14	那覇保健所増築工事	那覇市久成地1-1-38	55.2.22~ 55.3.31	S 2F	1,124.44	国建設計(株)	(株) 比嘉建設 108,000	(株) 知念電気工事 28,200	沖宮工業 9,500	(限) 新和設備 19,500	
15	辺土名保健指導所新築工事	國頭村宇辺土名1709	54.8.11~ 54.12.8	RC 1F	81.80	伊波建築設計事務所	福基組 8,700		(株) 北部電工 2,900		
16	川平保健指導所新築工事	石垣市宇川平	54.10.4~ 55.1.31	RC 1F	81.8	匠設計室	仲地建設 10,780		桃原設備 3,000		
17	沖縄県公害衛生研究所新築工事	大里村字大里高嶺原2085	54.6.18~ 55.6.10	RC 2F	3,930	ふくたけ建築設計事務所	(株) 東恩納組 345,000	三協電気工事(株) 89,100	(資) 第一設備 100,450	(株) 東洋設備 97,000	沖縄原吉工業(株) 30,400
18	那覇看護学校構堂空調設備工事	那覇市与儀1-4-1	54.12.24~ 55.3.25							沖縄ナショナル特産(株) 10,500	
19	県立名護病院看護婦舎増築工事	名護市字名護17-1	54.9.21~ 55.2.17				親川組 40,000	当周電工 3,450	フタバ電気工事社 4,800		
20	県立名護病院医師住宅新築工事	名護市名護167-1	54.9.21~ 55.2.17			宮里栄一建築設計研究所	具志堅建設 21,000	(資) 明石電気 1,590	(限) 東北電工 3,860		
21	県立那覇病院第7・8棟改修工事	那覇市与儀196	54.11.29~ 55.3.20	RC		(資) 我那覇設計事務所	平昌組 32,000	那覇電工 9,600	沖縄工業設備(株) 6,800		
22	積和病院看護士宿舎改修工事	雨風原村宇宮平227	54.12.15~ 55.3.15	RC 1F	159.753	(資) 玉元一級建築事務所	与那覇建設 9,500			創電工事社 2,100	
23	県立八重山病院看護婦宿舎新築工事	石垣市大川732	54.10.5~ 55.2.10				信用組 47,800	(株) 三光電設 5,300	(限) 大造設備工業 6,300		
24	県立八重山病院精神病棟増築工事	石垣市大川732	54.9.1~ 55.2.10				(株) 昌昌組 134,000	新里電機工事(株) 15,000	(株) 名護水道 9,000	(限) 喜屋武工務店 22,000	沖縄設業(株) 600
25	県立八重山病院医師住宅及び院長住宅新築工事	石垣市真栄皇438	54.10.20~ 55.2.29				黒島業 55,000	共和電水社 4,150	平和設備工業 6,100		

番号	工事名	所在地 電話番号	代表 工期	構造 階数	延面積 (㎡)	設計委託先	施工者・工事費(千円)				
							建築	電気	衛生	空調・冷暖房	外構・植栽他

26	県立古宇利診療所医師住宅新築工事	今帰仁村古宇利163	54.11.1~55.2.28	RC, CB 1F	73.0	(資)松田設計	順建設 8,310		仲宗根電設 2,350		
----	------------------	------------	-----------------	--------------	------	---------	--------------	--	----------------	--	--

農林水産部

27	中央家畜保健衛生所八重山支場その他新築工事	石垣市大川199	54.12.20~55.3.25	RC 1F	192		比屋根組 17,950		平田電気水道 工事社 3,000		
28	伊是名駐在獣医宿舎新築工事	伊是名村	54.12.12~55.3.25	RC 1F	105.236		盛吉組 12,962		崎原電水土木 2,150		
29	肉用牛育成センター兼 組合改修及び農機庫 新築工事	国頭村安田1147	54.10.4~55.3.1	RC	368.3	(資)心つみ工務店	山田建設 39,841	塩屋電気工事 社 3,500	本部電気工事 社 1,500		
30	沖縄県畜産試験場放牧 牛舎施設改修及び家畜 施設工事	今帰仁村字諸志 2009-5	54.10.4~55.3.15	RC 1F	142.735	伊波建築設計事務所	孝夫組 15,600		明石電気 1,950		
31	沖縄県畜産試験場納納 調査室新築工事	今帰仁村字諸志 2009-5	54.9.14~55.1.11	RC 1F	300	宮城宏義建築設計事務所	新城組 20,400		上地電気工事 社 4,150		
32	宮古病害虫防除所新築 工事	平良市字西里20 71-40	54.11.5~55.3.18	RC	127.05		渡久山組 13,650	明電舎 1,630	朝日設備 2,120		
33	改良普及員研修施設新 築工事	名護市字名護41 24-2	54.10.19~55.3.25	RC 1F	576	(株)伊波建築設計事務所	孝夫組 69,000	(資)仲宗根電 設 5,900	(資)崎原電気 11,912		
34	伊是名駐在普及員宿舎 新築工事	伊是名村	54.12.12~55.3.25	RC 2F	72.9		栄輝建設 10,200		崎原電水土木 2,700		
35	多良間駐在普及員宿舎 新築工事	多良間村字塔川 地内	54.10.17~55.3.14	RC 1F	72.9	名嘉真一級建築士事務所	下地土建 12,020		みんせ商会 3,340		
36	農業機械格納庫新築工 事		54.10.30~55.1.27	RC 1F	280.0		稲嶺組 22,610				
37	農業大学校現場教育施 設新築工事	名護市字名護41 24-2	54.8.24~55.2.29				玉久組 9,650		仲宗根電気水道 工事社 1,550		
38	農業大学校育苗温室新 築工事	名護市字名護41 24-2	54.9.22~55.1.19	S	468 558 9.72		(株)玉城工 55,702	アジア電設 3,150	具志川水道工 事社 9,267		
39	農業大学校農家生活実 習施設新築工事	名護市字名護41 24-2	54.10.4~55.2.20	RC 1F	151.1	比嘉宏一級建築士事務所	(資)林建設 16,000	北部電設舎 2,100	(資)名護電気 工業 8,387		
40	農業大学校女子宿舎施 設新築工事	名護市字名護41 42-2	54.10.4~55.3.18	RC 2F	409.5	与勝建築設計事務所	ぎふ建設 47,000	(株)北部電工 3,049	金城水道工事 社 4,000		
41	農業大学校変電施設新 設工事	名護市字名護41 24-2	54.7.21~54.10.18					名護電気セン ター 13,000			
42	農業大学校合併処理浄 化槽新築工事	名護市字名護41 24-2	54.12.24~55.3.25							(限)三反商事 18,500	
43	農業試験場名護支場製 茶実験室新築工事	名護市名護4005- 3	54.10.30~55.2.26	RC 1F	272.8	(株)有建築事務所	宮松建設 22,700	仲宗根電気水 道工事社 4,100	島電気水道工 事社 3,740		
44	農業試験場名護支場冷 凍室新築工事	名護市字名護46 05-3	54.11.5~55.2.12	RC, CB 1F	85	西建築設計事務所	(限)親川組 12,900	仲宗根電気モ ートル 4,415	(資)旭電水 5,900		
45	農業試験場園芸支場カ ラズ室新築工事	具志川市兼ヶ段 76	54.10.30~55.2.26	S 1F	389		上門工業 17,770	(限)上江洲設 備 1,350	丸高電気工事 社 2,280		
46	農業試験場宮古支場共 同実験室新築工事	平良市字西里20 71-40	54.11.5~55.3.18	RC 1F	498		(名)宮古建設 47,600	朝日電気工事 社 5,000	丸仲電機(株) 15,159		
47	緑化センター本館新築 工事	名護市字名護36 26	54.10.27~55.3.25	RC 2F	412	大員設計事務所	神元組 38,500	里平電気工事 社 6,354	丸進設備社 17,075		
48	種子低温貯蔵庫新築工 事	名護市名護3626	54.10.4~55.2.14	RCB 1F	44.08	ナカザト建築設計事務所	福地建設 6,500			反屋設備 7,500	
49	水産試験場取水施設及 びその他工事	糸満市西崎1	54.11.5~55.2.2	RC			中村組 15,391		長嶺設備社 8,100		

商工労働部

50	沖縄県計量検定所新築 工事	那覇原町新川112? 2	54.11.5~55.3.25	RC 2F	541.6	(株)都市建築設計センター	前元建設 85,323	新里電気 10,000	嘉数設備 8,300		
51	工業試験場農業開放試 験室増築工事	那覇市寄宮314	54.10.29~55.3.25	RC 2F	141.6		照正組 9,900		(資)朝日工業 設備 4,620	宜野湾電設 2,300	
52	具志川職業訓練校教室 増築工事	具志川市兼ヶ段1943	54.10.1~55.2.20	RC 2F	202.77	(限)伸本設計	知花組 16,600		デルタ電子機 器 1,760		
53	那覇職業訓練校新築工 事(実習棟及びその他)	浦添市字大平道 平原326	55.1.23~55.3.31	SRC 1F	770.4	(株)近代建築総合設計事務所	(資)稲工建設社 147,500	(資)琉電工業 社 21,700	永山組 23,500		(有)電 具水質改良 12,950 41,900
54	那覇職業訓練校新築工 事	浦添市字大平道 年原326	54.11.5~55.3.31	RC 3F	2357.1	(株)近代建築総合設計事務所	大晋建設(株) 221,000	光電気工事 (株) 24,500	崎浜水道設備 13,750	三栄工業(株) 13,000	

土木建築部

55	平和祈念公園売店新築 その他改修工事	糸満市摩文仁60 4	55.1.29~55.3.25	RC 1F	353.71		中村組 25,500	仲吉電気工事 社 2,000	長嶺設備社 3,900		
----	-----------------------	---------------	-----------------	----------	--------	--	---------------	----------------------	----------------	--	--

公安委員会

56	宮古警察署長宿舎新築 工事		54.12.12~55.3.25	RC 1F	82.6		徳嶺建設 8,500		川田電気水道 工事社 2,400		
57	宮古署伊良部警察官派 出所庁舎新築工事	伊良部町長浜14 07-2	54.11.5~55.3.25	RC 1F	106.15		宮園組 9,300		下崎電気工事 社 2,900		
58	八重山署白浜警察官駐 在所庁舎新築工事	八重山群竹富町 白浜1499	55.1.5~55.3.25	RC 1F	69.26		平良建設 10,500		(有)大進設備 工業 1,850		

昭和55年 (1980年)

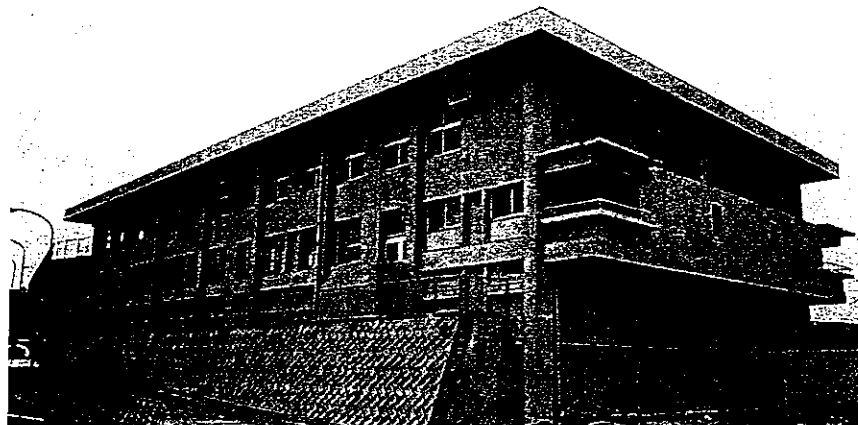

◀那覇職業訓練校体育館
(現浦添職業訓練校)

番号	工事名	所在地 電話番号	代表期 工期	構造 階数	延面積 (㎡)	設計委託先	施工者・工事費(千円)				
							建築	電気	衛生	空調・冷暖房	外構・植栽他
総務部											
1	防災行政用無線電話施設新築工事	浦添、久米島、石垣、与那国	56.2.27~ 56.3.31			大浜信春、環境、建設設計事務所	大旨建設(株) 252,000				
2	名護県税務所改修工事	名護市名護1651	56.2.2~ 56.3.25	RC 2F	521		(資)山仁組 12,200			松田電気工業 2,996	
3	消防学校庁舎電気設備その他工事	西原町上原193-4	55.8.12~ 55.11.4					(資)ゼネラル 電設 9,300		清水工業(株) 15,380	
4	県庁第2庁舎限閉器具取替工事	那覇市泉崎1-2-32	55.7.21~ 55.10.18		5F	沖縄設備設計事務所		共電工事(株) 10,200			
5	宮古市庁会議室新築工事	平良市西里188	55.11.5~ 56.3.4	RC 2F	211	謝敷工務店	29,483	いなみ電気水道工事社 3,788			
6	沖縄県八重山職員住宅新築工事(I)	石垣市	56.1.26~ 56.7.24				玉吉建設 80,900	新城電気店 6,000	大浜実業 13,100		
7	沖縄県八重山職員住宅新築工事(II)	石垣市	56.1.26~ 56.7.24				共和産業(株) 78,400	(株)三光電設 10,000	(限)下里設備 19,000		沖縄藤吉工業(株) 19,400
生活福祉部											
8	うるま婦人寮浄化槽新築工事	西原町兼久110-2	56.2.2~ 56.3.25								琉球設備工業(株) 11,500
9	県立うるま婦人寮増築工事	西原町兼久110-2	55.10.1~ 56.3.25	RC 2F	664.98	門設計研究所	(限)友善組 76,799	大倉電気工業 17,450	崎浜水道設備 15,700		
10	強水学園増設改築工事	平良市宇西仲745-1	55.10.24~ 56.3.22	RC 1F	340.13 157.5	園建設設計工務	(限)佐平建設 60,000	朝日電気工事社 5,200	朝日設備 494 6,950		
11	更生指導所重度棟改修その他工事	那覇市首里石嶺4-389	55.12.1~ 56.2.13				山田工務店 14,250	長光電気工事社 1,800			
12	都屋の里作業指導棟増築工事	姦谷村都屋204	56.2.20~ 56.3.31	RC 1F	200.03	大城英信建築設計事務所	橋谷共進工業商事(株) 23,000	三友電気水道工事社 1,600			
13	名護厚生園床改修その他工事	名護市宇宮里793-1	55.9.20~ 55.11.3				(資)玉城建設 8,500	諸喜田電気 6,064			
環境保健部											
14	沖縄県公害衛生研究所外構工事	大里村大里2085	56.2.18~ 56.3.25								川平土木 16,100
15	沖縄県公害衛生研究所新築待機追加工事	大里村大里2085	55.5.27~ 55.7.20				第一設備 34,450				
16	県立伊平屋診療所新築工事	伊平屋村我喜屋217	55.10.20~ 56.2.16	RC 1F	84.35		名嘉建設 14,000				
17	那覇看護学校ボイラー取替及びその他工事	那覇市与儀1-4-1	55.8.12~ 55.10.10	RC 1F						朝新設 20,850	
18	石川保健所改築工事	石川市宇石川白浜原2番1-2	55.9.20~ 56.3.25	RC 2F	1668.022	我那覇設計事務所	(株)大城組 182,334	コザ電気工事(株) 46,500	(限)不二宮 工業 29,200	(限)喜屋武工務店 33,100	
19	与那国保健指導所新築工事	与那国	55.10.24~ 56.3.22	2F		玉城建築設計事務所	たもと建設 16,900			与那国電気工事社 4,913	
20	久志保健指導所新築工事	名護市瀬高181-8	55.10.24~ 56.3.7	RC 1F	95.25	シャケン設計事務所	丸安建設 13,500		丸成設備 3,400		
21	沖縄県公害衛生研究所実験動物舎新築工事	大里村大里2085	55.9.29~ 56.1.26	RC 1F	200	アート設計	大照組 23,707	(株)富岡電工 1,900	朝市設備 5,900		
22	県立八重山病院医師住宅増築工事	石垣市大川長岡原732	55.9.25~ 56.2.25	RC 2F	986.57	匠設計室	本部建設 24,300			大浜実業 3,850	
23	県立中部病院新南棟増築工事	具志川市宮里208-3	55.7.25~ 57.1.16				(株)園場組・旭建設・共同企業体 670,000	(株)金城電気工事 同西電設 共同企業体 403,600	赤山組(即中部ティレティ 共同企業体) 133,000	大宮設備 三家設備 共同企業体 168,000	沖縄酸茶(株) 25,000
24	県立宮古病院医師住宅新築工事		55.9.25~ 56.2.26				徳栄建設 17,900	朝日電気工事社 1,800	共栄水道工事社 2,900		

番号	工事名	所在地 電話番号	代表 工期	構造 階数	延面積 (㎡)	設計委託先	施工者・工事費(千円)				
							建築	電気	衛生	空調・冷暖房	外構・植栽他
25	県立南部病院新築工事	糸鴻市真米里870	55.5.27~ 57.2.28				(株)丸元建設 大目建設 (株)共済企業体 2,815,000	光電工事(株) 大府電工(株) 共済企業体 536,000	三栄工業 日設共済企業体 沖縄組 244,000	前和空調 等和設備共済 企業体 594,000	日本工アシューター 沖縄組 沖縄ナショ ナル特約 沖縄組 3,571,400
農林水産部											
26	農業大学校冷蔵及び格納庫集荷施設新築工事	名護市宇名蔵4124-2	55.9.20~ 56.1.17	RC 1F	150.45	松田陸設計事務所	(資)石川土建 11,200	北部電設舎 4,600			
27	農業大学校食堂厨房新築工事	名護市宇名蔵4124-2	55.10.24~ 56.3.7	RC 1F	320.22	ふくたけ建築設計事務所	(資)山仁組 30,900	(資)崎原電気 3,000	当周電工 10,020		
28	農業大学校野菜施肥舎新築工事	名護市名蔵4124-2	55.10.17~ 56.2.13	R/CB 1F	150.3	岸本一級建築設計事務所	末吉組 1,372 12,500				
29	農業大学校畜産現場教育施設新築工事	名護市名蔵4124-2	55.10.17~ 56.1.29	RC 1F	100	岸本一級建築設計事務所	島袋組 11,000				
30	農業大学校花き施肥舎新築工事	名護市名蔵4124-2	55.10.17~ 56.1.29	R/CB 1F	120	岸本一級建築設計事務所	平孝組 1,082 10,700				
31	農業大学校指導職員研究事務室新築工事	名護市宇名蔵4124-2	55.10.24~ 56.3.22	RC 2F	427.23	大浜信春・環境・建築設計事務所	丸憲建設 48,780	寿電気住設 4,550	上岡電設 4,320		
32	農業大学校野菜集荷施設新築工事	名護市宇名蔵4124-2	55.9.20~ 56.1.17	RC 1F	300.45	松田陸設計事務所	(資)山仁組 13,700				
33	農業試験場本館建具取替及びその他工事	那覇市首里崎山4-222	55.9.10~ 55.10.9								三栄アルミ工業 12,900
34	農業試験場園芸支場工場兼倉庫新築工事	県志川市兼ヶ段76	55.10.15~ 56.2.11	S, CB 1F	108	丸安建設合資会社	11,700			赤道電気工事社 2,200	
35	農業試験場畜舎支場収納調査室新築工事	城辺町下里添1376-6	55.10.1~ 56.1.28	RC 1F	300.0	又吉盛喜一級建築士事務所	渡久山組 33,060	朝日電気工事社 1,800	朝日設備 3,330		
36	中級種畜育成センター事務所新築工事	石川市東恩納25	55.11.5~ 56.3.4	RC 1F	150.87	サン一級建築設計事務所	(資)重政産業 17,615	崎浜水道工事社 2,300	(株)南栄建設 2,209 4,000		
37	産肉能力直接検定牛舎新築工事	今帰仁村緒志209-5	55.10.9~ 56.2.5	RC 1F	270	シオン一級建築設計事務所	島政建設 24,800			(限)金良電化センター 2,000	
38	肉用牛育成センター家畜保護施設新築工事	国頭村安田1477	55.10.22~ 56.3.20	RC 2F	854.1	国古建築設計事務所	(資)金城組 93,784	大嶺電気工業社 363 5,950	我那覇水道工事社 19,500		
39	畜産試験場飼料倉庫農機具庫新築工事	今帰仁村緒志209-5	55.10.17~ 56.3.15	RC 1F	590	究建築研究所	新城組 410,000 53,900,000	フタバ電気工事社 2,650	崎原電水土木 1,700		
40	畜産試験場種雄牛舎新築工事	今帰仁村緒志209-5	55.9.22~ 56.12.20	RC 1F	151.92	三洋建築設計事務所	平良組 28,010			崎原電水土木 3,400	
41	畜産試験場送水施設新築工事	今帰仁村緒志209-5	55.9.12~ 55.12.20				丸進設備社 23,750				
42	畜産試験場乳牛舎及び肉用牛育成牛舎新築工事	今帰仁村緒志209-5	55.9.22~ 56.2.18	RC 1F	582.68	松田陸設計事務所	孝夫組 54,156	上地電気工事社 4,450	緒喜田電気 5,200		
43	漁船用給油施設建築工事	糸鴻市西崎1	55.9.13~ 56.1.10	RC 1F	52	設計同人GAN	(株)琉球鐵工 27,200			(資)美里工業 16,250	
44	沖縄県栽培漁業センター新築工事	本部町字大浜853-1	55.9.20~ 56.1.17	RC		国建設計工務	(株)屋部土建 11,269 48,000				
45	沖縄県栽培漁業センター実験棟新築工事	本部町字大浜853-1	55.12.25~ 56.3.24	RC 1F	252.4	国建設計工務	知念建設 24,200				
46	水産試験場開放実験室その他工事	糸鴻市西崎1丁目	55.11.5~ 56.3.25	RC 1F	223.	国建設計工務	大保建設 37,385	久保田電気工事 3,205	(限)丸積建設 24,080		
47	水産物荷揚施設新築工事	糸鴻市西崎1	55.9.22~ 56.2.28	RC 1F	1,282.3	翁長武行一級建築士事務所	(株)丸元建設 107,000	比嘉電気工業 5,000	西比嘉水道工事社 4,000		
48	伊平屋改良倉庫及員舎新築工事	伊平屋村南泊195-1	55.10.1~ 56.2.27	R/CB 1F	107.04	末吉建築設計事務所	仲川建設 14,800			岸本電気 4,233	
49	伊江村駐在員獣医師宿舎新築工事	伊江村	55.9.29~ 56.12.10	RC 1F	106.56	沖縄ランドコンサルタン	仲宗根組 11,900			吉野電気水道工事 195 2,880	
50	ウミバエ工場増設施設本館棟新築工事	那覇市真地123	55.9.20~ 56.3.25		4265.57	現代建築設計事務所 建築設備設計研究所	(株)丸平組 314,500	知念電気工事(株) 17,000		前和空調設備(株) 40,600	
51	ウミバエ工場増設施設棟棟新築工事	那覇市真地123	55.10.1~ 56.3.26	RC 1F	285.75	現代建築設計事務所 建築設備設計研究所	(株)丸平組 36,500				
52	大浦ダム揚水機場設備工事	石垣市大浦地内	55.11.5~ 56.3.31	RC 2F	256.20	匠設計		三井電気工業(株) 67,603	永山組 33,800		
53	大浦ダム揚水機場上屋新築工事	石垣市	55.10.1~ 56.1.28	RC 2F	256.2	仲地建設	21,552			共和電水社 2,400	
商工労働部											
54	那覇職業訓練校体育館新築工事	浦添市字大平道年原326	55.11.5~ 56.3.25	SRC 1F	658	近代建築総合設計事務所	(資)小正建設 93,580	アイデア電気設備 9,860	(限)上野設備 4,100		
55	那覇職業訓練校建設機械整備実習棟新築工事	浦添市字大平道年原326	55.7.29~ 56.1.24	RC 1F	750.0	近代建築総合設計事務所	(資)稲工建設社 72,651	(株)三和電設工業 9,550			
56	那覇職業訓練校電気工実習棟新築工事	浦添市字大平道年原326	55.7.29~ 56.3.25	SRC 2F	1,742.4	近代建築総合設計事務所	古波津組 162,000	琉球電気水道工事(株) 19,950	崎浜水道設備 14,350		
土木建築部											
57	平和折念公園管理事務所新築工事	糸鴻市摩文仁604	56.2.2~ 56.3.25	RC 1F	144.0	設計同人GAN	大保建設 28,080	オメガ電設 3,400	(限)徳元実業 2,280		
58	北園土木事務所増築工事	名護市宇名蔵288	55.9.22~ 56.3.20	RC 3F	574.3	具志堅建築設計事務所	阿波根組 61,800	末吉電気工事社 9,500	友屋設備 13,800		



▲ 農業大学体育館

番号	工事名	所在地 電話番号	代表 工期	構造 階数	延面積 (㎡)	設計委託先	施工者・工事費(千円)				
							建築	電気	衛生	空調・冷暖房	外構・植栽他
総務部											
1	県庁々舎照明器具取替 及びその他工事	那覇市泉崎1-2-32	56.8.1~ 56.10.14			中田建築設備設計事務所	共電工事(株) 15,300				
2	防災行政用無線電話施設 新築工事	那覇市・宜野湾市 名護市・仲里村 平良市・与那国町	57.1.22~ 57.3.25			朝設計事務所	和同建設(株) 大晋建設(株) 41,160		宜野湾電設 7,240		
3	八重山支庁会会議室増 築及びその他工事	石垣市笠野城3-2	56.10.15~ 57.3.13			匠設計室	平良建設 26,600	共和電水社 2,390	三井電気工業 (株) 5,200		
4	コザ県税事務所建築改 修その他工事	沖縄市上地234	56.12.25~ 57.3.25			尾本設計事務所	(株)管根工務店 9,344	(有)真紀電気 設備工業 4,000	具志堅水道工 事社 5,355		
5	本庁第1庁舎外壁塗装 工事	那覇市泉崎1-2-32	57.2.24~ 57.3.25	RC	4,656.7	(株)浦崎設計事務所					(限)山崎美姿舎 18,500
6	宮古職員住宅新築工事 第2工区	平良市	56.10.1~ 57.3.19				渡久山組 75,000	朝日電気工事 社 7,800	宮里水道工事 社 14,000		
7	宮古職員住宅新築工事 第3工区	平良市	56.10.1~ 57.3.19				(資)丸盛組 101,350	(資)日進電気 13,600	みなせ商会 12,700		
8	宮古職員住宅新築浄化 槽工事		57.2.22~ 57.3.23								沖縄麻吉工業株式 会社 27,700
9	宮古職員住宅新築工事 第一工区	平良市	56.10.1~ 57.3.19				(株)宮古交通 106,200	(有)なみ電気水 道工事社 13,500	丸井電気株式 会社 21,300		
生活福祉部											
10	身体障害者更生指導所 運動場整備工事	那覇市首里石嶺 4-380	56.10.5~ 57.2.11			(有)ハイム設計	(資)オーエム産 業 47,134				
11	南部福祉事務所増改築 工事	那覇市与儀585	56.9.16~ 57.2.17	RC 2F	191.85	(株)都市・建築設計事務所	大照組 22,490	(有)清和電気 2,709	三光設備 3,938		
12	沖縄実務学園体育館新 築工事	那覇市首里大名 町3-112	56.10.5~ 57.3.25		2837.14	我那覇設計事務所	(合)野里組 87,720	名護電気セン ター 9,715	当真電工 2,800		
環境保健部											
13	旧公害衛生研究所改修 工事	那覇市	56.11.24~ 57.1.23			(追加)国建設計工務(株)57.1. 14~1.20	(限)田中工務店 5,850		宮里電気工事 社 4,500		
14	大宜味保健指導所新築 工事	大宜味村字大兼 久158	56.12.8~ 57.3.25	RC 1F	94.412	仲里一級建築士事務所	(限)山口建設 14,500		山田電気工事 社 4,250		
15	仲里保健指導所新築工 事	仲里村字比嘉97-4	56.11.28~ 57.3.25	RC 2F	113.27	仲里一級建築士事務所	比嘉組 18,700		久米島電設 5,500		
16	食肉衛生検査所北部支 所庁舎工事	名護市宇世宮慶 923	56.9.18~ 57.2.14	RC 1F	288.36	(株)近代建築総合設計事務所	具志堅建設 44,426	重信電気商会 16,400	丸進設備社 15,000		
17	石川保健所外構工事	石川市白浜原2-1-2	56.7.1~ 56.9.13			我那覇設計事務所	(限)昌吉組				17,500
18	県立那覇病院CT室改 築工事	那覇市与儀1-2-4-1	56.10.13~ 57.1.10				(資)野川建設 12,000	(限)久保田設 備工業 3,150	(限)海邦設備 2,500		
19	県立那覇病院CT室改 築工事	那覇市与儀1-2-4-1	56.10.13~ 57.1.10				野原建設 8,500	(限)久保田設 備工事 3,150	(限)海邦設備 2,500		
20	県立中部病院管線増改 築工事	具志川市宮里20 8-3	56.9.16~ 56.9.30				(株)昌場組 308,000	三協電気工事 株式会社 144,000	大宮設備 79,000	ヤシマ工工業 株式会社 189,000	
21	県立宮古病院CT室増 築工事	平良市東仲807	56.10.8~ 57.2.4				司組 15,900	明電社 3,600	(資)光電社 3,600		

番号	工事名	所在地 電話番号	代表 工期	構造 階数	延面積 (㎡)	設計委託先	施工者・工事費(千円)					
							建築	電気	衛生	空調・冷暖房	外構・植栽他	
22	県立南部病院看護棟宿舎新築その他工事	糸満市真栄里870	56.10.12~ 57.3.22				大晋建設(株)	沖縄電気工事株式会社 15,900	崎浜水道設備	25,000		
23	県立南部病院外構工事	糸満市真栄里870	56.7.1~ 57.2.28									(株)丸元建設 145,000

農林水産部

24	農業大学校体育館新築工事	名護市名護4124-2	56.10.28~ 57.3.25			(有)永田建築設計事務所	阿波根組 115,500	石川電気工事(株) 11,000	茶電気水道工事社 2,080			
25	家畜衛生試験場動物実験舎新築工事	那覇市古波蔵112	56.12.9~ 57.3.25	RC 1F	288.63	沖縄総合開発コンサルタンツ	ずけ山組 24,500	嘉数電気工事社 1,950	金吉設備工業 5,400			
26	農業試験場農業技術図書館新築工事	那覇市首里崎山4-222	56.11.4~ 57.3.25			(資)大浜信春環境建築設計事務所	(株)屋比久建設 48,930	相互電機(株) 4,650	太閤設備工業 8,800			
27	農業試験場名護支場果樹育苗ガラス室及び納室新築工事	名護市名護4605-3	56.10.1~ 57.1.28			(資)国古建築設計事務所	(株)琉球建設工業 14,900		北部設備舎 5,744			
28	農業試験場名護支場パインアップル育苗ガラス室及びその他工事	名護市名護4605-3	56.10.1~ 57.1.28			(資)国古建築設計事務所	(株)琉球建設工業 9,800		(資)崎原電気 2,500			
29	農業試験場園芸支場熱帯花瓶ガラス室新築工事	具志川市兼ヶ段76	56.9.16~ 57.1.28			有限会社沖建築設計事務所	上門工業 11,600					
30	農業試験場園芸支場推進栽培土室新築工事	具志川市兼ヶ段76	56.9.25~ 57.1.22				座間味建設 14,700					
31	農業試験場宮古支場育苗ガラス室新築工事	平良市西里2071-40	56.9.16~ 57.1.28				(株)琉球建設工業 11,550					
32	水産試験場淡水実験池等工事	糸満市西崎1	56.10.29~ 57.3.25			ひろ設計事務所	(資)並里組 47,209	(資)相模電気商会 10,500	長瀬設備社 6,700			
133	沖縄県環境衛生センター管理棟機械棟新築	本郡町大浜853-1	56.8.27~ 57.2.22				(株)良三組 47,931	池田電気工事社 6,000	(有)平良設備工業 8,400			
34	沖縄県環境衛生センター実験棟新築工事(追加)	本郡町大浜853-1	56.11.30~ 57.2.28				(資)知念建設 7,400	前田電気工事社 2,300	丸成設備 1,950			(資)知念建設・大栄鉄工 9,900
35	沖縄県畜産試験場種雄豚舎新築工事	今帰仁村誌志2009-3	56.9.24~ 57.2.20	RC 1F	338.72	(資)伊波建築設計事務所	嘉陽組 38,300		2,630			
36	沖縄県畜産試験場繁殖胎育牛舎新築工事	今帰仁村字誌志2009-3	56.9.24~ 57.2.20		440.67	(資)伊波建築設計事務所	武弘組 50,300			松田電気工業 3,177		
37	沖縄県畜産試験場気密サイロ及び精液処理室新築工事	今帰仁村字誌志2009-3	56.9.24~ 57.2.20		213.03	栄一建築設計事務所	上門工業 52,935			松田電気 6,700		
38	沖縄県畜産試験場受変電設備及びその他工事	今帰仁村誌志2009-3	56.9.21~ 57.3.19									(資)大洋電気商会 47,350
39	畜産試験場職員住宅新築工事	今帰仁村字仲宗根アハナ原7-1	56.9.22~ 57.2.18		131.06	(資)松田・監設計事務所	(有)孝夫組 53,545	(資)明石電気 4,000	山川電気工事社 5,925			(資)沖縄技研 9,230
40	沖縄県畜産試験場種雄豚舎及び育成豚舎新築工事	今帰仁村誌志2009-5	56.9.25~ 57.2.21		179.82	国古設計事務所	太一組 65,695			大兼久電気工事社 5,513		
41	中部種畜育成センター豚産肉能力選抜検定豚舎新築工事	石川市宇東恩納25	56.11.1~ 57.2.28	RC 1F	238.950	(有)シオン一級建築設計事務所	興政組 40,687	(限)山田建設 28,000		(有)上江洲設備 4,000		
42	乳用育成センター畜舎保護施設新築工事	国頭村字安田1147	56.11.26~ 57.3.25		168.0	(株)渡久山建築事務所	(限)山田建設 28,000			末吉電気工事社 10,860		
43	産肉能力間接検定牛舎及び直接検定牛舎新築工事	今帰仁村誌志2009-3	56.12.1~ 57.3.15	RC 1F	204.12	(株)元津設計事務所	新城組 40,000			(有)崎原電水土木 8,000		
44	伊江村改良普及員宿舎新築工事	伊江村字川平2317-1	56.11.4~ 57.3.3	RC 2F	116.64	岸本一級建築設計事務所	永山建設 15,440			古聖電気水道工事社 5,200		
45	北部病害虫防除所庁舎新築工事	名護市市名護4605-3	56.10.1~ 57.2.27	RC 1F	191.52	(株)究建築研究所	興政建設 18,200	(資)崎浜電気 2,640	我那覇水道工事社 4,571			
46	ウリミバエ大量増殖施設新築設備工事	那覇市真地123	56.9.4~ 57.3.10					知念電気工事社 107,630	研究員 サクレイ工業 (株)美里工業JV 391,400			
47	林業試験場木材利用実験室新築工事	名護市市名護3626	56.12.25~ 57.3.25	RC 1F	91.0	山川建築設計事務所	順建設 10,345			(資)相電水 2,330		
48	具志川職業訓練校教室増築工事	具志川市	56.8.25~ 56.12.22			(有)東設計工房	共栄建設 11,000			国場電気水道工事社 3,000		
49	浦添職業訓練校那覇分校改修工事	西3-14-6	56.8.25~ 56.12.22				金城建設 13,000			高瀬設備 6,400		
50	伝統工芸指導所改修工事	高麗原町字照屋213	56.9.16~ 57.1.13			屋比久建築設計室	大光建設 7,500			日亜電設 6,100		平一組 430

土木建築部

51	奥武山公園プール撤去工事		56.12.25~ 57.1.23				大武重機土木 15,700					
52	宮古警察官待機宿舎新築工事	平良市	56.10.1~ 57.3.20			(資)ふくたけ一級建築設計事務所	(限)上地建設 102,063	(資)日進電気 11,300	丸秀電気水道工事社 14,000			
53	宮古署長岡警察官駐在所新築工事	城辺町字長岡1420-3	56.10.1~ 57.1.28	RC 1F	70.2	比嘉宏一級建築設計事務所	照屋建設 8,800			(有)光電舎 3,194		
54	宮古署福徳警察官駐在所新築工事	城辺町字新城625-1-2	56.10.1~ 57.1.28	RC 1F	70.2	比嘉宏一級建築設計事務所	米岡建設 8,234					
55	八重山署上原警察官駐在所庁舎新築工事	竹富町西表上原670	56.10.1~ 57.1.28		70.2	玉城建築設計事務所	与那原建設 14,251			(限)大進設備工業 3,125		
56	八重山署大原警察官駐在所庁舎新築工事	竹富町西表大原201	56.10.1~ 57.1.28	RC 1F	70.2	玉城建築設計事務所	たもと建設 11,450			新城電気店 3,105		

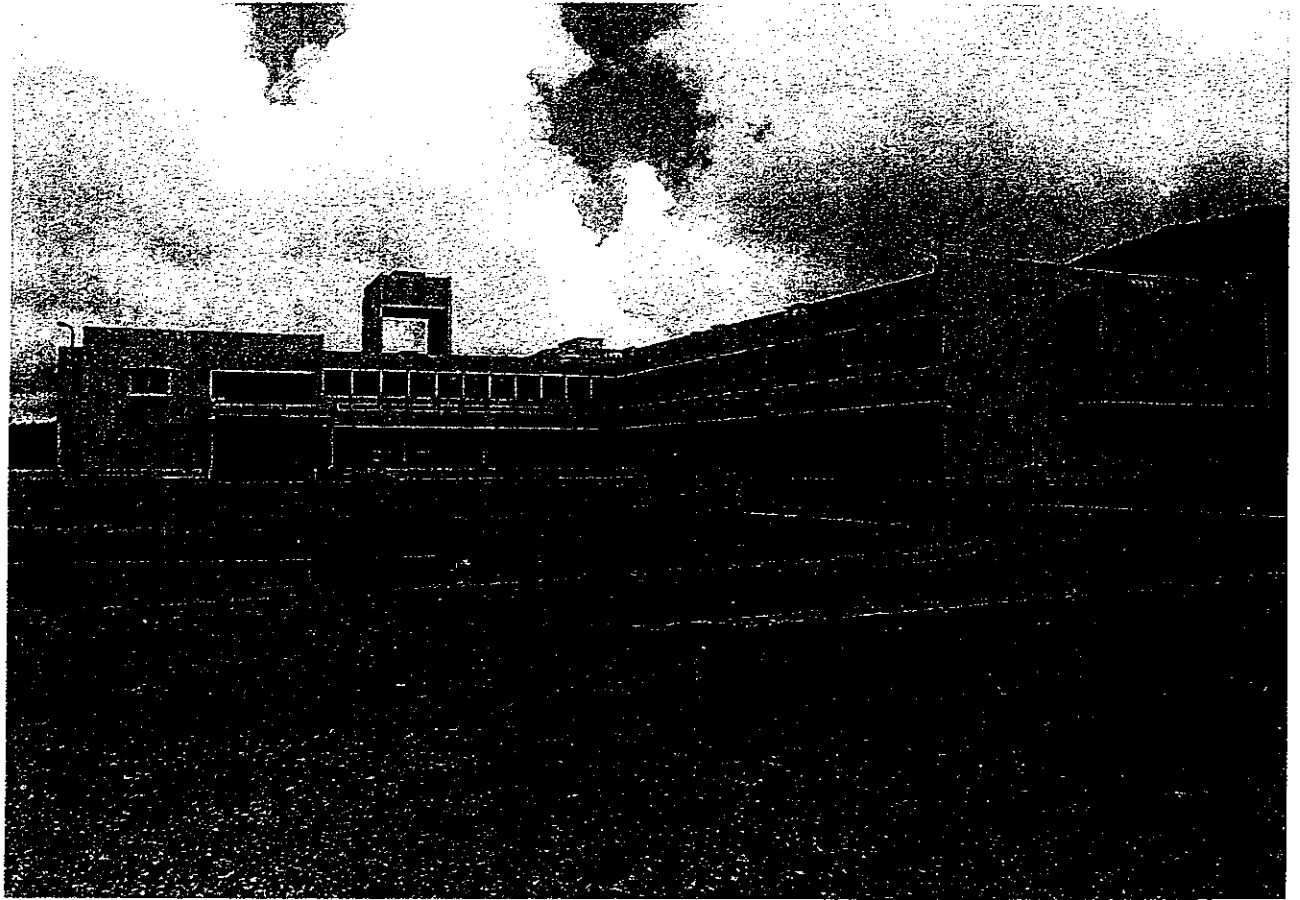

▲ 沖縄県公害衛生研究所（昭和54年度）

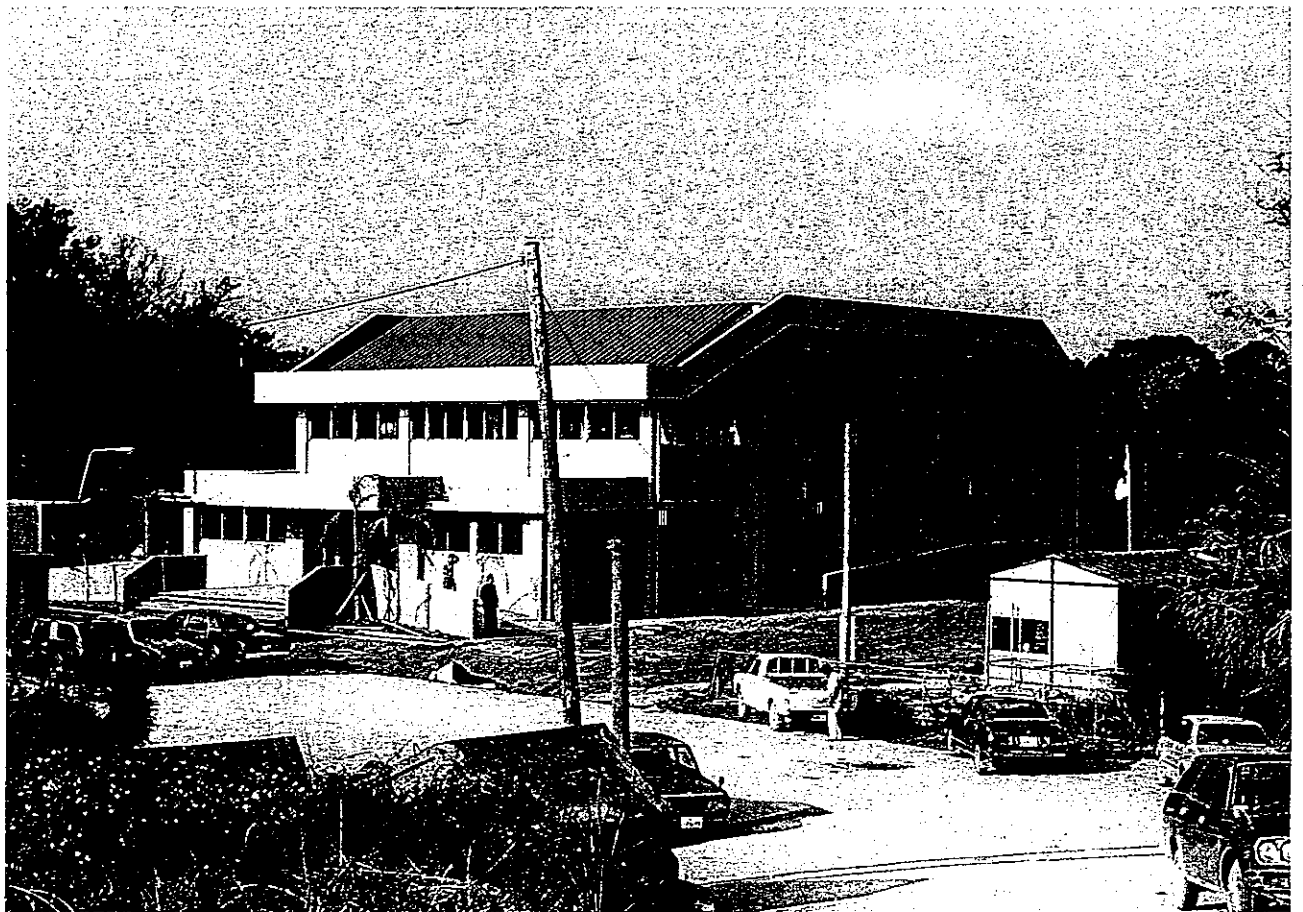

▲ 沖縄療育園訓練指導棟（昭和54年度）

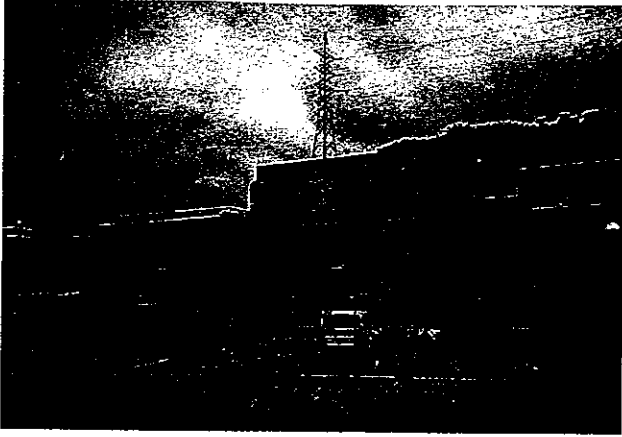

▲ウリミバエ不妊化施設（昭和57年度）



▲ウリミバエ大量増殖施設（昭和55年度）

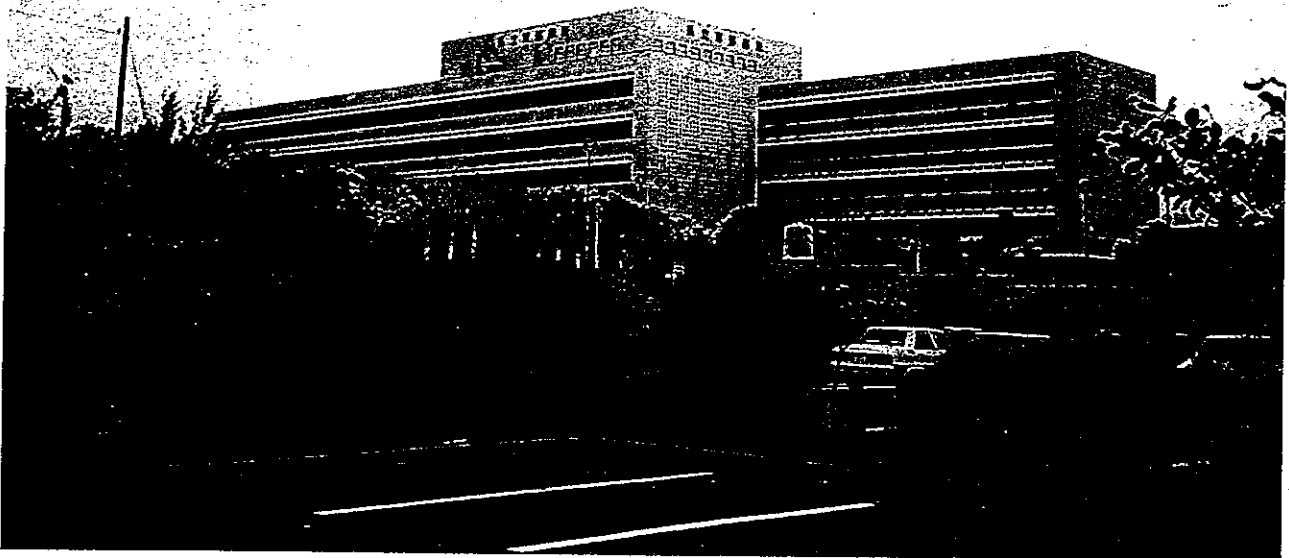

▲県立南部病院（昭和55年度）



▲農業試験場図書館（昭和56年度）



▲宮古警察官待機宿舎（昭和56年度）



◀ 沖縄県中央卸売市場

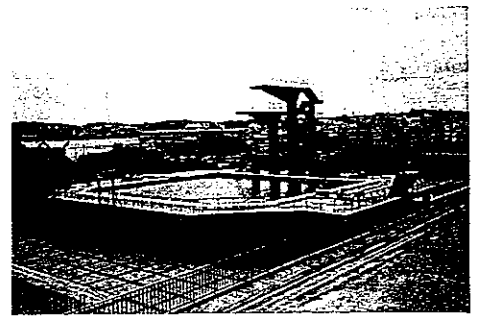

▲ 奥武山公園プール

▼ 嘉手納警察官待機宿舎

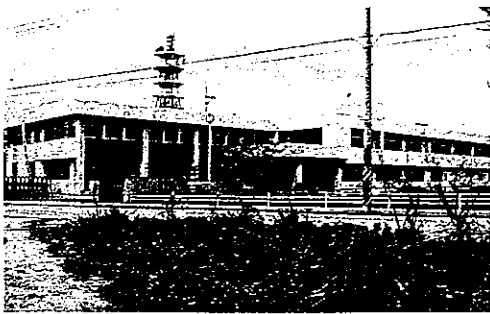

◀ 宮古保健所



番号	工 事 名	所在地 電話番号	代 表 工 期	構 造 階 数	延面積 (㎡)	設 計 委 託 先	施 工 者 ・ 工 事 費 (千円)				
							建 築	電 気	衛 生	空 調 ・ 令 暖 房	外 構 ・ 植 栽 他
総務部											
1	新文書保存管理室改修 及び増設工事	那覇市旭34	57. 8. 10~ 57. 9. 18			造建築設計室	丸意建設 8,450	(資)共和電気 工業 1,785			
2	防災行政用無線電話施 設新築工事	南大東村	57. 10. 1~ 58. 2. 27			朗設計事務所	当山組 57,500				フェンス 958
3	消防学校擁壁工事	西原町上原193- 4	57. 10. 1~ 58. 3. 25								(限)丸政土建 97,500
4	不発弾保管庫新築工事	読谷村座喜味57 0	58. 2. 1~ 58. 5. 8			(資)宮平建築設計事務所	伊礼組 38,650	仲本電気工事 社 6,000			
生活福祉部											
5	首里厚生園養護老人ホ ム新築工事	那覇市首里石嶺 町4-389	57. 9. 1~ 58. 3. 25	RC 2F	2,165.01	二基建築設計室	(株)高橋建設 (株)旭東建設 337,431	(株)三益電気工事 (有)神山電気工 業所 81,050	明電設備 45,134	(資)第一設備 39,600	読谷厚生 (限)中津建設 16,000 2,550(タクミ)
6	首里厚生園仮設及び撤 去工事	那覇市首里石嶺 町4-389	57. 8. 6~ 58. 3. 25				大旭建設(株) 21,000	長光電気工事 社 2,250	(有)泉水設備 2,535		
7	石嶺児童園集団指導棟 新築工事	那覇市首里石嶺 町4-394	57. 10. 1~ 58. 3. 12	RC 1F	699.95	ふくたけ建築設計事務所	神山組 94,650	(株)奥原電設 13,500	(限)新環電工 3,800		
8	深水学園精薄児収容棟 増築工事	平良市西仲地内	58. 1. 26~ 58. 5. 26		143.56	大照設計事務所	謝敷工務店 17,726	(資)大和電工 5,170	丸吉電気工事 社 5,350		
9	(仮称)城北の里収容棟 改修工事	那覇市首里石嶺 町4-394	57. 9. 1~ 57. 11. 29			具志堅建築設計事務所	前元建設 54,500	(資)明光電気 13,630	(限)上野設備 10,000		大進鉄工所 9,950
10	沖縄療育園洗濯場新築 工事	海添市	58. 3. 30~ 58. 7. 27			(有)兼本建築設計事務所	(株)富士建設 15,700		共伸設備 4,650		
11	都屋の里増改修工事	読谷村都屋204	57. 9. 20~ 57. 12. 18	RC 1F	182.42	設計同人GAN	(株)富達 17,600		(株)読谷共進 工業商事 4,500		
12	応急仮設住宅新築工事	竹富町	57. 8. 28~ 57. 9. 21				(資)ニッケイ/ ウス産業 22,000				
環境保健部											
13	中央保健所構内整備工 事	那覇市奇窓2-4- 1	57. 11. 1~ 58. 2. 21			正宗建築設計事務所	会曾組 13,950				
14	宮古保健所新築工事	平良市東仲系根 寺77	57. 3. 24~ 57. 11. 23	RC 2F	1666.21	(資)宮平建築設計事務所	共和産業(株) (有)上野建設 (有)片平建設JV 250,479	(株)光電舎 下野電気工事 社 JV 60,705	(有)日達電気 みみせ商会JV 26,615	丸吉電気 (株)大和電工JV 38,379	(資)不二建設工業 9,500
15	八重山保健所新築工事	石垣市具来里43 8	57. 9. 1~ 58. 3. 25	RC 2F	1661.37	松田・隆設計事務所・沖設計	(株)共和産業 (株)惠里組 305,800	(株)八重山電気工 業共和電本社JV 68,534	(株)八重山電気工 業 30,452	(株)沖繩日高商 新成電気店 47,084	(限)三友商事 10,460
16	那覇看護学校改修工 事	那覇市与儀1-4- 1	57. 8. 10~ 57. 10. 8			(建築)(資)ライフ設計事務所 (設備)(株)設備研究所	丸一組 3,400		(資)明電気水 道 10,500		

番号	工事名	所在地 電話番号	代表 工期	構造 階数	延面積 (㎡)	設計委託先	施工者・工事費(千円)					
							建築	電気	衛生	空調・冷暖房	外構・種裁他	
17	浦添看護学校改修工事	浦添当山422	57.8.9~ 57.10.7			(有)東設計工房	(株)富士建設 11,799					

農林水産部

18	農業試験場改修工事	那覇市首里崎山4-222	58.2.21~ 58.3.25			(資)宮里建築設計事務所	稻吉組 6,400	長光電気工事社 2,050	(株)奥原電設 4,750			
19	沖縄県中央卸売市場建設工事(中央棟)	浦添市勢理番55-27	57.8.25~ 58.12.31			(株)岡設計 国建設計工務(株)J.V	(株)大成組・(株)丸平組・(株)小塚建設・(株)本正建設JV 2,325,000	(株)野電水工事 (株)新野電機工事 (株)新野電機工事JV 555,000	(有)中環ステイリテイ (株)丸石設備JV 221,500	(株)東洋設備 (株)アケダ空調食品 設備JV 172,000		
20	沖縄県中央卸売市場建設工事(青果冷蔵庫)		57.8.25~ 58.12.31			(株)岡設計 国建設計工務(株)J.V	(株)大晋建設 弘建設JV 346,000	徳島電気工事社 三共電気工事社JV 85,000	(株)永山組 (株)協伸設備JV 147,000			
21	乳用牛育成センター看視舎新築工事	国頭村安田1147	57.12.1~ 58.3.20			岸本一級建築設計事務所	大瀬組 9,000		松田電気工業 2,300			
22	乳用牛育成センター衛生舎新築及びその他工事	国頭村安田1147	58.1.31~ 58.3.25			岸本一級建築設計事務所	(名)東開苑 38,835		辺土名電気工事社 5,250			
23	畜産試験場職員住宅新築工事	令堀仁村字仲宗根アハンナ原7-1	57.10.1~ 58.2.27			(資)松田・隆設計事務所	(限)孝天組 63,809	フタバ電気工事社 4,550	丸岡設備 6,300			
24	沖縄県畜産試験場共同実験室新築工事	令堀仁村緒志209-5	57.10.1~ 58.3.25			(資)門設計研究所	日進建設(株) 142,717	上地電気工事社 19,400	友屋設備 27,932		(株)三善電気九州支所 (株)日進建設(株表) 42,220	
25	沖縄県畜産試験場分検豚舎新築工事		57.10.1~ 58.2.27			小浜一級建築設計事務所	ぎふ建設 22,446		(限)東北電工 3,350			
26	ウリミバ工大量増築施設新築工事	那覇市真地123	57.9.1~ 58.2.28			(有)現代建築設計事務所 (株)建築設計整備設計研究所JV	(株)丸平組 53,800	(株)光電機工事JV (株)知念電気工事 190,000	(株)沖縄ナショナル 特産 (限)新和設備JV 206,436			
27	ウリミバ工大量増築施設飼育機舎設備工事		57.10.1~ 58.3.25			有限会社 現代建築設計事務所 (株)建築設備設計研究所					(株)三善電気九州支所 (株)沖縄電気工事 282,000	
28	仲里村改良普及員舎新築工事	仲里村	57.11.19~ 58.3.15			兼本建築設計事務所	山三組 15,700		(株)久米島電設 5,000			
29	徳志大規模借住ビルハウス新築工事	興志川市兼ヶ段76	57.10.1~ 58.12.29			宮建築事務所	(資)中江電気 上門工業 11,900		(株)昭和シ テム産業 1,500		(追加)上門工業 4,400	
30	農業試験場本場かんがい用水浄化施設及びほ場フェンス工事	那覇市首里崎山4-222	58.2.1~ 58.3.25			唐真建築設計事務所					山田工務店 12,900	
31	八重山農林土木事務所新築工事	石垣市登野城9-4	57.10.1~ 58.2.27	RC 5F	1,319.1	玉城建築設計事務所	(株)大山建設 88,922	佐久本商会 3,890				
32	沖縄県栽培漁業センター開閉工作棟新築工事	本部町字大浜853-1	57.10.1~ 58.2.2	RC 1F	174.81	国建設計工務	(資)比嘉建設 37,528	松田電気 2,250	上地電気工事社 9,000			
33	沖縄県栽培漁業センターポンプ室新築その他工事	本部町字大浜853-1	57.12.5~ 58.3.25			国建設計工務(株)	(資)三國開苑 51,487		岸本電気 2,250			
34	沖縄県栽培漁業センター取水管布工事	本部町大浜853-1	58.3.24~ 58.6.21				(資)知念建設 35,000	(株)名護外設工事 前田電気工事JV 18,209	丸建設機JV (株)仲宗根電設 25,435			
35	沖縄県栽培漁業センター構内設備工事		57.12.28~ 58.6.21					(株)名護外設工事 前田電気工事JV 45,200	岸本電気(1) 23,435 丸建設機社・仲宗根 電設(1)31,685			

商工労働部

36	岳統工芸指導所改修工事	南風原町字照屋213	57.8.13~ 57.11.10			辰比久建築設計室	丸一組 3,499		野原設備社 6,750			
37	員志川職業訓練校電気工学科実習場新築工事	興志川市兼ヶ段1945	57.10.1~ 58.2.27			(資)山普建築設計事務所	上岡工業 71,000		国場電気水道 工事社 7,000			
38	浦添職業訓練校那覇分校窓枠改修及び建物撤去その他	那覇市西3-14-6	57.8.30~ 57.10.28			(有)根路路建築設計事務所					(株)都建設 24,000	

土木建築部

39	奥武山公園プール建設1期工事	那覇市	57.3.26~ 57.10.25	RC 3F	1,572.4	国建設計工務	(株)田場建設 236,819		(限)長嶺電気 9,190		丸上重機 1,950	
40	奥武山公園プール建設2期工事	那覇市	57.10.1~ 58.3.25	RC 2F	828.79	国建設計工務	(株)田場建設 294,017	(株)紫電(株) 新電機JV 86,500	(株)ヤマヤマ工業 明光電気建設 JV 102,000			
41	奥武山公園プール建設工事(3期)	那覇市	58.3.30~ 58.8.26	RC 1F	93.8	国建設計工務	(有)丸真組 88,650	中央電気工事社+ ヤマヤマ工業(株)JV 5,450				
42	伊佐浜下水処理場初沈汚泥ポンプ室新築工事	宜野湾市伊佐浜289-256	57.10.1~ 58.2.27				金城建設 27,000					
43	県道39号線植栽工事	那覇市	57.10.1~ 57.12.25								(限)西原農園 26,000	

公安委員会

44	嘉手納警察待機舎新築工事	嘉手納町水釜373-455	57.10.1~ 58.3.29	RC 3F	613.23	(資)TAC設計	(資)石川建設 85,180	吉納電設 8,400	(限)協伸設備 14,100			
45	宮古署待機警察官駐在所新築工事	平良市勢理1234-1	57.10.1~ 58.2.28	RC 1F	70.59	伊志嶺敏子一級建築士事務所	いけま建設 11,860		みなせ商会 3,020			
46	本部警察署長官舎新築工事	本部町大浜850-1	57.10.1~ 58.1.28	RC 1F	81.45	ヤマシロ建築設計事務所	良和組 12,520		前田電気工事社 2,800			
47	石川署宜野座警察官駐在所新築工事	宜野座村宜野座1214-8	57.10.1~ 58.1.28	RC 1F	70.92	ヤマシロ建築設計事務所	(株)双葉工務店 11,000		浦崎電気 2,422			
48	名護署奥警察官駐在所新築工事	国頭村奥214	57.10.1~ 58.1.28	RC 1F	70.92	ヤマシロ建築設計事務所	小川建設 10,500		宮城電気工事社 2,870			
49	宮古署福里警察官駐在所新築工事	城辺町福里811	57.10.1~ 58.1.28	RC 1F	71.0	伊志嶺敏子一級建築士事務所	宮城組 12,630		下崎電気工事社 2,800			



◀コミュニティ防災センター

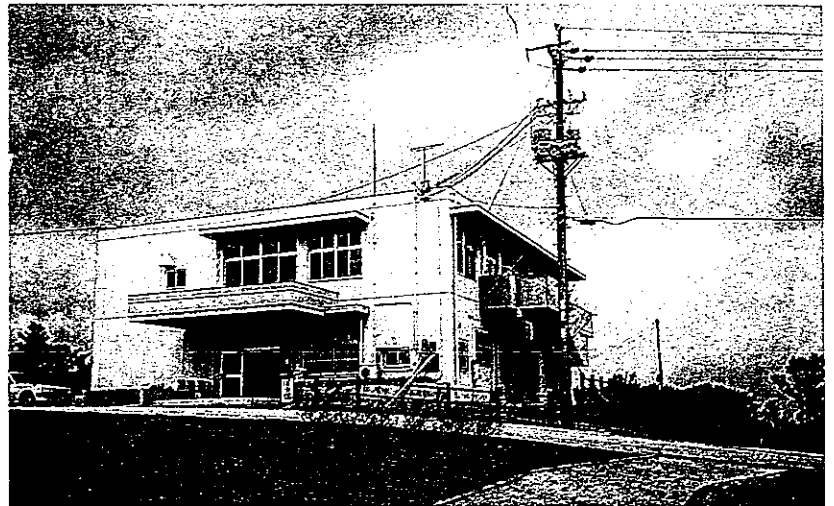

(県民の森)
森林学習館 ▶

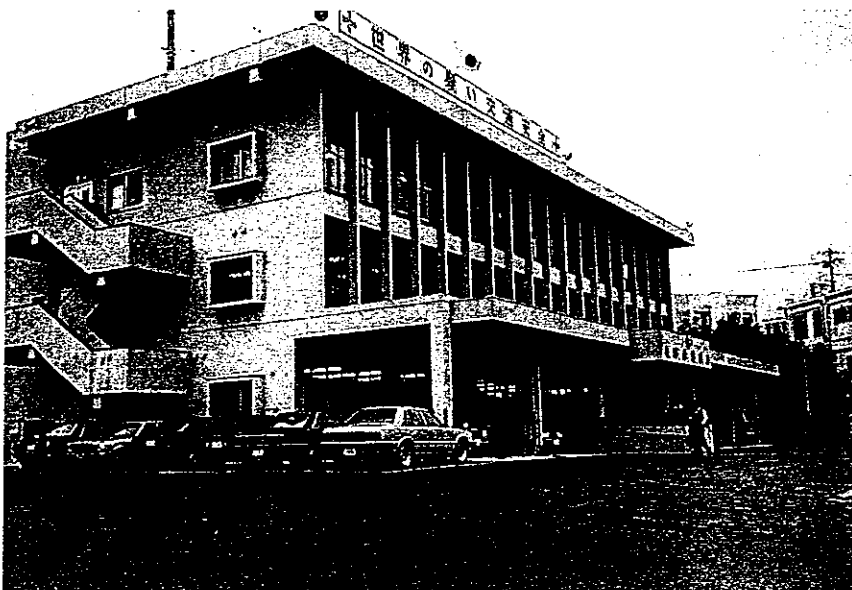

◀与那原警察署

番号	工事名	所在地 電話番号	代表 工期	構造 階数	延面積 (㎡)	設計委託先	施工者・工事費(千円)				
							建築	電気	衛生	空調・冷暖房	外構・植栽他
総務部											
1	沖縄県北部職員住宅建設工事	名護市宇茂佐 兼久原428-15	58.9.1~ 59.3.24	RC 3~4F	2614.48	(資)国吉建築設計事務所	(株)仲本工業 (資)金城組JV 334,773	名護外設工事㈱ 北田電設JV 40,000	三建設備 丸正設備 (有)平良設備工業 JV 83,030		
2	新文書保存管理室改修工事	那覇市旭34	58.9.16~ 58.11.14			又吉原次一級建築士事務所	丸名組 8,300		潮電気商会 3,985		
3	コミュニティ防災センター新築工事	与那城市平安座 408-2	58.10.1~ 59.1.28	RC 2F	840.02	ハイム設計	平安座総合開発 (株) 87,000	昭和システム 産業(株) 14,150	前田水道 6,770	(資)沖縄技研 17,576	

番号	工事名	所在地 電話番号	代表 工期	構造 階数	延面積 (㎡)	設計委託先	施工者・工事費(千円)					
							建築	電気	衛生	空調・冷暖房	外構・植栽他	

生活福祉部

4	あけぼの学園作業指導棟 棟新築及び収容棟改修 工事	平良市	58.10.25~ 59.2.21	RC 1F	150.0	タケハラ建築設計事務所	鋼敷工務店 23,024		大和電工 1,600			
5	身体障害者更生指導所 訓練センター新築工事	那覇市首里石嶺 町4丁目389	58.8.1~ 59.3.25	RC 1F	1157.60	イクセル建築設計事務所	(資)仲本建設 164,257	マエダ電気工 事(株) 18,000	(資)みずや産 業 6,154			

環境保健部

6	那覇看護学校窓枠等改 修工事	那覇市与儀1-4- 1	58.8.1~ 58.9.19			親川建築設計事務所	(株)大建商事 20,000					
7	多良間保健婦科在所新 築工事	多良間村塩川16 5	58.10.25~ 59.3.22	RC 2F	113.58	タケハラ建築設計事務所	仲本建設 18,980		三成設備(株) 4,000			

農林水産部

8	沖縄県畜産試験場肉 能力検定豚舎建築工事	今帰仁村諸志20 07-5	58.11.1~ 59.3.25	RC 1F	265.0	宮城宏義建築設計事務所	嘉隆組 29,836		(資)仲宗根電 設 5,749			
9	具志川村改良普及員宿 舎新築工事	具志川村字兼城 1162	58.12.1~ 59.3.25	RCB 1F	117.526	兼本建築設計事務所	喜納組 18,050		久米電設(株) 6,300			
10	八重山農林土木事務所 新築工事	石垣市豊野城9- 4,5,6	58.8.15~ 58.12.12	RC 5F	1319	玉城建築設計事務所	(株)大山建設 41,000	共和電水社 19,331	八重山電気工 業(株) 12,309	(株)三光電設 8,915	(限)三友商事 11,351	
11	沖縄県畜産試験場技術 調査室新築工事	今帰仁村諸志20 007-5	58.10.1~ 59.3.8	RC 1F	180.0	古堅設計事務所	田沼組 20,500	(資)旭電水 4,150	サン・レイ工 業(株) 33,944			
12	沖縄県畜産試験場豚舎 建築工事	今帰仁村諸志20 09-5	58.10.1~ 59.2.27	RC 1F	151.0	宮城宏義建築設計事務所	武弘組 17,000		山川電気工 事社 2,147		17,000	
13	沖縄県畜産試験場ガラ ス室新築工事	今帰仁村諸志20 09-5	58.10.1~ 59.2.27	S 1F	99.75	古堅建築設計事務所	(資)国古組 6,900		深澤次電気工 事社 3,150			
14	沖縄県畜産試験場セン ター車庫新築その他工 事	本部町字大浜85 3-1	58.10.1~ 59.1.8	RC 1F	60	合同設計むつみ	兼本建設 (資)仲宗根電設(加 加工)業 8,779		(資)仲宗根電 設 3,200			
15	ウリミバ工不妊化施設 新築工事	那覇市真地123	58.6.10~ 59.3.5			現代建築設計事務所 建築設備設計研究所	御丸平組 (有)吉田組JV 319,018	御大城組 (有)ゼネラル電 設 50,628	(資)第一機 械(株)三松設備 部和工業 161,054			川崎重工業(株) 168,700
16	沖縄県中央卸売市場建 設工事(守衛棟及びその 他設備工事)	浦添市野理客55 5-27	58.7.4~ 58.12.31			岡設計 国建設設計工務JV	(有)丸勇組 123,666	新屋電工(株) 神田電工(株)JV 57,000	(資)丸石設備 (資)菊池設備 52,800			
17	沖縄県中央卸売市場建 設工事(福棟)	〃	58.11.1~ 59.3.20			岡設計 国建設設計工務JV			(有)丸石設備 (資)菊池設備 52,800	(有)前野建設 11,500	(有)前野建設土木 ・美里緑花木生産セン ター 24,000	
18	沖縄県中央卸売市場建 設工事(駐車場その他 外構工事)	〃	58.1.9~ 59.2.29			岡設計 国建設設計工務JV	(株)大城組 (株)江洲組 323,871					
19	森林学習展示館新築工 事	恩納村安富17 70	58.8.22~ 59.3.18			堀川建築設計事務所	(資)丸順組 56,000	浦崎電気 2,800	(有)大山設備 2,800			
20	農業大学校男子寮改修 工事	名護市名護4124- 2	58.8.29~ 59.10.27			山川建築設計事務所	末吉組 12,730		仲宗根電工モ トル 2,648		北部産業 560	
21	農業大学校牛舎管理室 新築工事	名護市	58.11.1~ 59.2.28	RC 1F	192.0	仲村一郷建築設計事務所	三幸建設 21,087		仲宗根電工水 道工事社 2,083			
22	農業試験場八重山支場 収納調査室新築工事	石垣市平野1178- 6	58.10.1~ 59.2.7	RC 1F	295.10	匠設計室	平良建設 31,085	ゆたか電気工 事店 2,508	丸里設備 5,947			
23	農業試験場本場さとう きび灌水かんがい研究 用ガラス室新築工事	南風原町新川116 8	58.10.1~ 59.1.28	S 1F	230	アート設計	(有)宮昌工業 24,000		幸地設備 1,500		安里建設工業 2,780	
24	水産試験場八重山支場 施設整備工事	石垣市川平828- 2	58.9.26~ 59.2.22			岡仲建築設計事務所	(有)石垣島興業 10,330	(有)大進設備 工業・新城電 気店 30,000	(有)下里設備 11,300		吉村設備 2,250	

商工労働部

25	沖縄県立具志川職業訓 練施設設備工事	具志川市兼ヶ段 1945	58.1.20~ 59.3.31	S 1F	144	きた建築設計事務所	上門工業 36,094					
----	-----------------------	-----------------	---------------------	---------	-----	-----------	----------------	--	--	--	--	--

土木建築部

26	那覇下水処理場消化力 ス完電気棟新築工事	那覇市西3-10- 1	58.8.29~ 59.3.18				(資)喜納工務店 89,900					
27	那覇土木事務所庁舎新 築工事	那覇市旭町31	58.11.1~ 59.6.27	RC 3F	2007.01	我那覇建築設計事務所	(株)照正組 264,303	金城電気工 事(株) 37,592	(資)宮城製作 所 20,851	沖縄日立商品 (株) 40,019	東通信工業(株) 3,300	

公安委員会

28	那覇警察官待機宿舎新 築工事	南風原町字本部 後原308-1	58.9.27~ 59.3.25	RC 4F	1,196.7		(資)なかが工務店 155,250	(株)園場組 16,000	永山組、南風 原水道工業・ 30,000			沖縄水質改良(株) 12,000
29	与那原警察署庁舎新築 工事	与那原町字与那 原3085	58.9.16~ 59.3.20	RC 3F	1,944.7	東建築設計事務所	南洋土建(株) (有)東洋建設 249,106	石川電気工 事(株)・大倉電 気工業 57,500	(資)明電水 道 19,200	沖縄日立商品 (株) 29,500	(資)不二建設工業 12,044	
30	名護署伊差川警察官駐 在所新築工事	名護市伊差川11	58.12.20~ 59.3.25	RC 1F	70.79	東設計工房	(株)波敷敷組 11,500		(合)島電水 2,880			
31	宮古署西原警察官駐在 所新築工事	平良市字西原33 2	58.8.26~ 58.12.23	RC 1F	80.7175	昭和設計事務所	川海建設 13,950		丸秀電工水 道工事社 2,700			
32	本部署伊豆味警察官駐 在所新築工事	本部町伊豆味 前田88-2	58.10.1~ 59.1.28	RC 1F	70.78	ヤマシロ建築設計事務所	小浜建設 10,200		松田電工 2,650			
33	名護署安田警察官駐在 所新築工事	国頭村字安田66	58.10.1~ 59.1.28	RC 1F	70.78	ヤマシロ建築設計事務所	アサヒ鋪道(株) 10,300		宮城電気工 事社 2,750			
34	名護署首如警察官駐在 所新築工事	大宜味村字喜如 嘉1140	58.10.1~ 59.1.28	RC 1F	71.79	ヤマシロ建築設計事務所	大信建設 10,200		仲宗根電工モ トル 2,850			

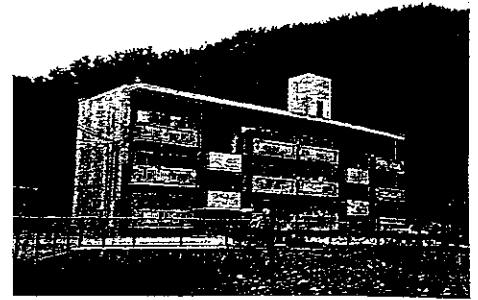
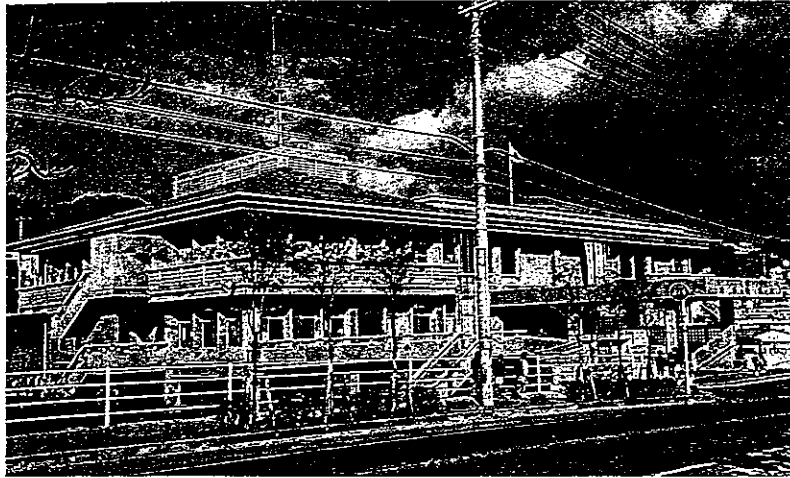

▲名護警察官待機宿舍

◀浦添警察署

▼県民会館(仮称)透視図

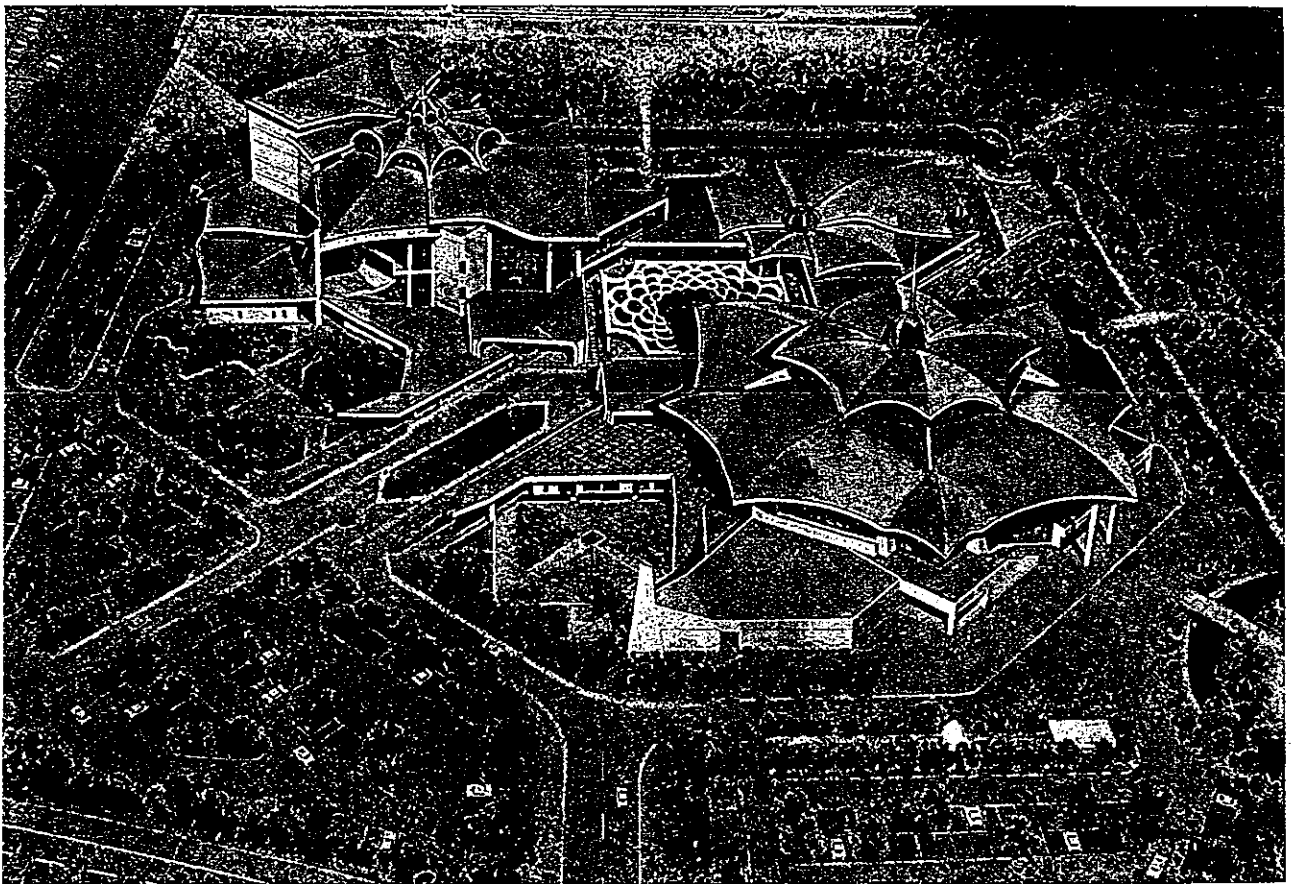

番号	工事名	所在地 電話番号	代表 工期	構造 階数	延面積 (㎡)	設計委託先	施工者・工事費(千円)					
							建築	電気	衛生	空調・冷暖房	外構・植栽他	
総務部												
1	知事公舎増築工事	那覇市寄宮309	59.10.27~ 59.12.15	RC 1F	42.44	ナカザト建築設計事務所	野原建設 17,384				長光電気工事 社 2,400	
2	旧名護高校改修工事	名護市字名護14 53	60.2.8~ 60.3.27			古壁設計事務所	平孝組 26,838	(限)末吉電水 工業 7,417	(有)名護電気 工業 9,300			
3	ゆうな荘改築工事	那覇市寄宮1- 8-15	59.9.1~ 59.10.30	RC 5F/BI	3181.53		(限)丸健建設 39,432	照屋電気工事 (株) 30,000	(株)三松設備 14,700		竹尾内装店 665 沖縄日立工レベ- ター 7,100	
生活福祉部												
4	沖縄県消費生活センター 増築工事	那覇市寄宮2丁 目1-18	59.10.1~ 60.2.27	SRC 2F	298.89 345.914	ヤマシロ建築設計事務所	(有)翁長建設 56,985	沖縄電興(株) 12,330	(有)みずや産 業 5,300			
5	県立都屋の里設備改修 工事	読谷村都屋204	60.1.5~ 60.3.25					(有)貝志川電 気工事社 3,646		(限)共和工業 12,650		
6	北嶺学園委電所設置そ の他工事	那覇市石嶺4- 439	59.8.4~ 59.11.1			仲本設備設計事務所	(限)丸一組 10,968				琉球電気水道工事 9,000	
環境保健部												

番号	工事名	所在地 電話番号	代表 工期	構造 階数	延面積 (㎡)	設計委託先	施工者・工事費(千円)				
							建築	電気	衛生	空調・冷暖房	外構・植栽他
7	大宮保健指導所新築工事	竹富町南風見34	59.12.24~ 60.3.25	RC	120.25	野原建築設計事務所	(株)信用組 20,900			(資)つかさ産 業 4,720	
8	栗国保健婦社在所新築工事	栗国村字東462	59.10.18~ 60.3.16	RC 2F	119.73	富原建築設計事務所	仲田工業(株) 19,750		(資)共立舎 5,320		
9	コザ看護学校改修工事	具志川市宇宮里287	59.8.23~ 59.10.11			冠設計工房	(資)中江電気建 設 10,080				
10	那覇看護学校及び浦添看護学校改修工事	那覇市宇宮里1-4-1・浦添市宇当山422	59.8.23~ 59.10.11			久場設計室	励建設 10,850				

農林水産部

11	農業試験場本場畜産実験室新築工事	那覇市首里崎山4-222	60.1.5~ 60.3.25	S 1F	137.	宮里建築設計事務所	(株)長田建設 16,037				
12	農業試験場本場さとうきび生理生体実験ガラス室新築工事	南風原町新川1168	59.11.8~ 60.3.7	S 1F	227.65	瑞慶山設計	栄裕建設(株) 27,108		信和水道 3,850		
13	農業試験場名護支場バイオ生理生体実験ガラス室新築工事	名護市名護4605-3	59.8.23~ 59.12.20	S 1F	200	古堅設計事務所	(株)渡嘉敷組 18,500			崎原産業 4,580	
14	農業試験場園芸支場ガラス室及び網室新築工事	具志川市宇兼ヶ段76	59.9.25~ 60.1.22	S 1F	327.6 ×2	サン一級建築設計事務所	(資)石川建設 52,807	喜如嘉電気工 事 5,950	(限)三建設備 13,450		
15	ウリミバ工調査室等改修工事	石垣市平得地底原1178-6	60.1.10~ 60.3.25	RC	215.99	現代建築設計事務所 建築設備設計研究所	与那原建設 16,400	(限)新生設備 2,500	(株)三光電設 3,900		
16	ウリミバ工大置増強施設整備工事	那覇市真地123	59.10.1~ 60.3.19	RC 3F		現代建築設計事務所 建築設備設計研究所	(限)城閣建設 20,270	(限)長嶺電気 9,400	(資)美里工業 (限)田端設備 工業 125,884		大運鉄工所(バック) 三菱電気(株)九州支社 241,800
17	農業試験場本場収穫機格納庫新築設備工事	那覇市首里崎山町4-222	59.9.17~ 60.1.14	RC 1F	264.6	有建築事務所	(限)平一組 27,500			(限)大城建工 1,900	
18	森林学習展示館新築工事(II期)	恩納村安富祖17	59.11.1~ 60.1.29				(資)福本組 8,700	波平電気工事 社 7,707	与那嶺設備 8,200		東江電気工事 友屋設備 20,407
19	森林学習展示館浄化槽工事	恩納村	60.2.1~ 60.3.25								(株)東邦 24,000
20	農業大学校教育棟改修工事	名護市名護4124-2	59.8.1~ 59.10.9	RC 2F	384	(資)豊邦一級建築設計事務所 玉城邦男	松秀組 14,929				
21	宮古放飼センター新築工事	平良市宇下里添1377	59.4.26~ 58.7.24	S 1F	116.4	カリマタ設計事務所	照屋建設 14,364	(資)大和電工 7,500	宮古電気水道 工事事 3,100		
22	沖縄県栽培漁業センターフムン禮上層新築工事	本部町字大浜853-1	59.10.1~ 59.12.29	S 1F	924	(有)根路路建築設計事務所 根路路安弘	(株)玉城工組 37,500				
23	農業試験場宮古支場育苗ガラス室新築工事	平良市宇西里2071-40	59.7.17~ 59.10.14	S 1F	200.	(資)タケハラ建築設計事務所 高原弘	(株)古波蔵組 17,805			(株)丸吉産業 1,980	
24	水産試験八重山支場施設整備工事	石垣市川平928-2	59.9.17~ 60.1.14	RC 1F	270		平良建設 37,247	(有)平田電水 社 3,700	丸屋設備 10,308		
25	沖縄県畜産試験場豚尿実験室新築工事	今帰仁村字緒志2009-6	59.9.7~ 60.1.4	RC 1F	150	(資)東和建築設計事務所	田港組 13,000			池田電気工事 社 4,990	
26	沖縄県畜産試験場消化試験装置及び隔離形舎新築工事	今帰仁村字2009-6	59.9.7~ 60.1.4	RC 1F	100	(資)東和建築設計事務所	(限)孝夫組 22,000				

土木建築部

27	那覇土木事務所庁舎新築追加工事	那覇市旭町31	59.7.23~ 59.9.15				(株)照正組 13,800				
28	嘉手納ポンプ場自家発電用新築工事及びポンプ室改修工事	嘉手納町字水釜地内	59.11.1~ 60.2.28					(株)富達 19,900			

商工労働部

29	沖縄県民会館(仮称)第一期植栽工事	宜野湾市	60.3.30~ 62.5.18			(株)大谷研究室 (株)国建JV					(資)植原農園 (資)美野園 沖縄園芸(株) 876,000
30	沖縄県民会館(仮称)第一期建築工事(大原棟)	宜野湾市	60.3.30~ 62.5.18	SRC 2F	7,221.	同上	那覇中工務店・那覇塩組・(資)なか工務店・(資)那田建設 1,850,000	沖縄水工事(株) (資)琉球電工工事 社 416,000	(有)協伸設備 (有)大友設備 116,000	(株)東洋設備 (資)第一設備 那西空間設備(株) 288,000	2694,000
31	沖縄県民会館(仮称)第一期建築工事(全棟棟)	宜野湾市	60.3.30~ 62.5.18	RC 1F	2,412	同上	金正建設(株) 693,000	マエダ電気工 事(株) 65,000	(資)明電気水 道 49,000	(限)不二宮工 業 55,800	862,800
32	具志川農業訓練校印刷製本室増築工事	具志川市宇兼園段1945	59.8.1~ 59.10.29	RC	180.00	(有)シオン一級建築設計事務所 宮城久高	(限)下門建設 22,000	(有)具志川電 気工事社 3,300	具志水水道工 事社 3,600		

公安委員会

33	名護警察官待機舎新築工事	名護市宮里1328-2	59.10.1~ 60.3.25	RC 3F	615.96	(合資)小浜一級建築設計事務所	(資)山仁組 99,876	(資)名護電気 工業 8,800	我那覇水道工 事社 15,9000		
34	名護警察官待機舎在所新築工事	名護市屋敷378-1	59.10.1~ 60.1.28	RC 1F	70.78	ヤマシロ建築設計事務所	小浜組 10,000			(資)ヤナギ電 設工業 2,950	
35	名護警察官待機舎在所新築工事	名護市瀬島3	59.11.1~ 60.2.28			シマケン設計事務所	武弘組 10,000			竹宗電機エー トル 3,100	
36	八重山署長官舎新築工事	石垣市浜崎2-6-4	59.12.24~ 60.3.25			(株)沖設計 山田義一	仲松建設 12,400		南西設備工事 (株) 2,450		
37	本部署花着警察官駐在所新築工事	本部町字樹花321番地	60.1.5~ 60.3.25	RC 1F	70.785	伊波建築設計事務所	小浜建設 11,876			前田電気工事 社 2,800	
38	浦添警察署庁舎新築工事	浦添市仲岡361-1番地	59.8.17~ 60.3.24	RC 3F	2,715	(有)二基建築設計室	(株)丸元建設 (株)南海建設 295,847	(資)アイデア 建設設備 金城電気工事(株) 71,000	(資)丸石設備 24,307	琉球建設工業 (株) 39,800	(株)丸元建設 56,000
39	宮古署砂川警察官駐在所新築工事	城辺町砂川1610	59.8.27~ 59.11.24	RC 1F	71.7	山里賢徳建築設計事務所	(限)松原廣業建 設 11,000		三成設備(株) 2,700		

昭和60年 (1985年)

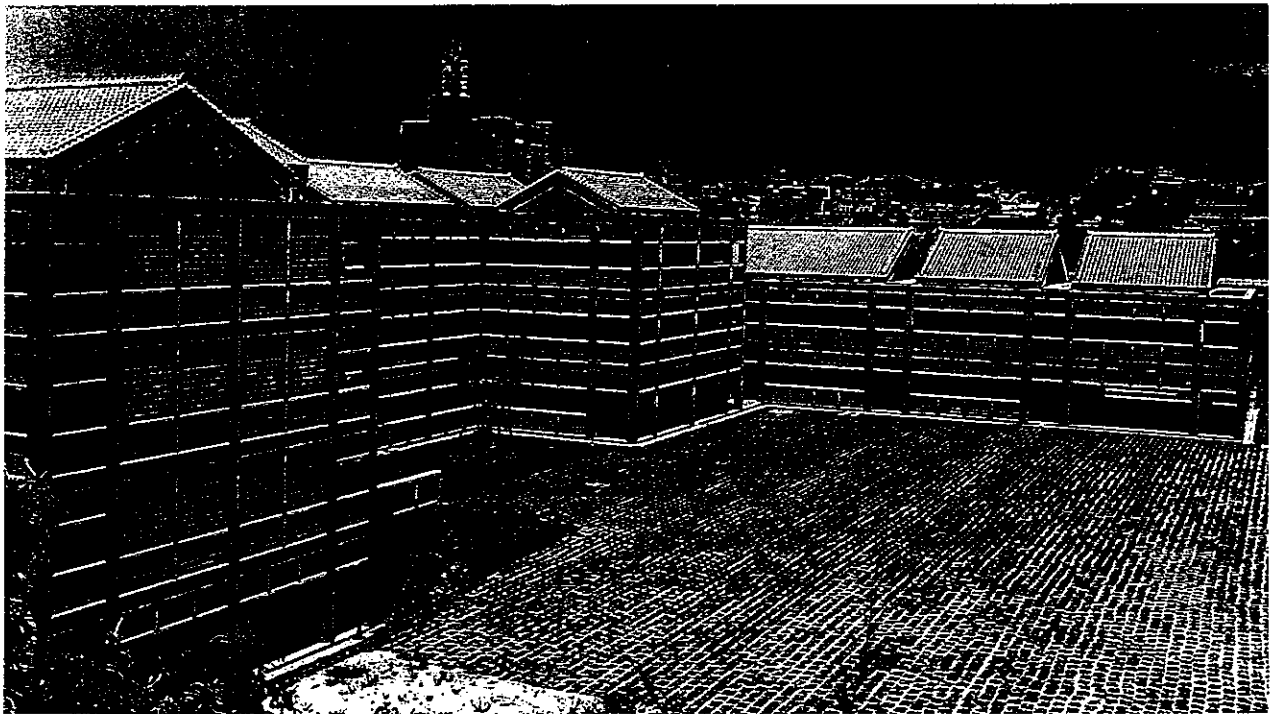

▲ 沖縄県立芸術大学

番号	工事名	所在地 電話番号	代表 工期	構造 階数	延面積 (㎡)	設計委託先	施工者・工事費(千円)					
							建築	電気	衛生	空調・冷暖房	外構・植栽他	
総務部												
1	本庁第二庁舎建具取替 及びその他改修工事	那覇市泉崎1-2-32	61.3.13~ 61.3.31	RS 5F	7249.091	沖縄県土木建築部建築課	沖縄ワイ・ケイ ケイ産業(株) 16,700					
2	本庁第2庁舎改修工事	那覇市泉崎1-2-32	60.11.1~ 61.2.28	RC 5F	7249.091	合同設計むつみ	(有)金武組 59,650	大原電工(株) 13,200	昭和工業 6,730			
3	昭和60年度八重山職員 住宅建築工事	石垣市	60.10.1~ 61.3.25	RC 3F	1,455.01	朝吹設計事務所	鷹真組、石垣島 興業JV 201,969	新城電気店 21,600	大進設備工業 東洋興業JV 38,998		沖縄廣吉工業(株) 14,700	
4	プレハブ補助庁舎改修 工事	那覇市泉崎1-2-32	61.1.16~ 61.2.14	S 2F	328.86	(有)デルヤ建築設計事務所、 照屋林成	丸名組 8,815		(有)泉水設備 6,846			

番号	工事名	所在地 電話番号	代表 工期	構造 階数	延面積 (㎡)	設計委託先	施工者・工事費(千円)				
							建築	電気	衛生	空調・冷暖房	外構・植栽他
5	沖縄県枕米住宅移設第1工区建築工事	沖縄市(嘉手納基地内)	60.7.1~61.2.26	RC 1F	288.92 ×2	丸建設	(有)東興建設 104,144	(有)中部電水 13,000	沖縄日立商 23,500		
6	沖縄県枕米住宅移設第2工区建築工事	沖縄市(嘉手納基地内)	60.7.1~61.3.25	RC	288.92 ×2		(有)根路総工務 106,000	比嘉電気工業 13,000	(有)不二工 24,000		
7	沖縄県枕米住宅移設第3工区建築工事	沖縄市(嘉手納基地内)	60.7.1~61.2.26	RC	288.92 ×2		(株)南海建設 105,053	コザ電気工事 (株) 13,000	沖縄水質改良 (株) 23,800		
8	沖縄県枕米住宅移設電力電話屋外配線新設工事	沖縄市(嘉手納基地内)	60.7.1~60.12.27								(資)平安電工 36,000

企画調整部

9	沖縄県立芸術大学施設整備工事(旧総合センター第1期改修建築)	那覇市首里当之蔵町1丁目	60.7.15~60.9.2	RC 3F	990	沖縄建築設計監理協同組合	(有)野原建設 25,000	(限)南山技研 工業 4,350	(資)共立倉 5,750		
10	沖縄県立芸術大学施設整備工事(旧女子寮改修第1期)	那覇市首里金武町3-6	61.3.24~61.8.24	RC 2F	928.92	宮平建築設計事務所	大銀建設(株) 72,300	沖電水工事 (株) 32,830	(株)大城組 22,300		
11	沖縄県立芸術大学施設整備工事-一般教育棟管理棟	那覇市首里当蔵1-4	60.7.27~61.3.29	RC 3F	3,055.95	(基本)石本建築設計事務所、近代設計、二基設計室JV、沖縄県建築設計監理協同組合	新比嘉建設・牧島比嘉建設・那覇建設(有)及首崎 528,106	(株)紫電・共 電工事(株) 77,830	(株)永山組 27,717	三栄工業(株) 49,603	

生活福祉部

12	沖縄県南第一病棟増築工事	浦添市字経塚714番地	60.10.1~61.7.27	RC 2F	2,458.5	(資)松田監設計事務所(株)翁長設計	旭東建設(有)新組 300,095	(有)大洋電気 635,000	(株)大宮設備 (限)琉球冷機 67,000	サンレイ工業(株) 琉球冷機 54,670	(株)沖縄装美工業 5,500
13	首里厚生園日特別養護改修工事	那覇市首里石嶺町4-389	60.9.9~60.12.7			(資)東和建築設計事務所	宮正組 11,900				
14	おひらの学園洗滌場新築及び強水学舎その他設備工事	平良市字西仲宗根745-1	60.9.3~60.11.16			タケハラ建築設計事務所	伊計建設 9,865		丸秀電気水道 工事社 2,350		
15	八重山福祉事務所新築工事	石垣市登野城4-3	61.2.26~61.3.25	S 1F	204.12	ウエカメ建築設計事務所	(有)石垣島興業 19,800	平和設備工業 2,390	新城電気店 7,150		
16	北部福祉事務所改修工事	名護市字名護1453	60.10.1~60.11.24			比嘉一級建築設計事務所	(資)石川土建 7,000			当間電工 6,950	

環境保健部

17	宜名真保健指導所新築工事	国頭村字宜名真276-1	60.11.1~61.3.15	RC 2F	120.01	古壁設計事務所	達天組 19,300		渡慶次電気工 事社 5,630		
18	伊原岡保健指導所新築工事	石垣市字伊原岡79番地	60.11.1~61.2.2	RC 2F	120	サキヤマ建築設計事務所	比屋根組 21,650		八重山電気工 業(株) 5,700		
19	コザ保健所機能訓練室新築工事	沖縄市中央2丁目5番1号	60.10.1~61.1.28	RC 1F	205	サン一級建築事務所	辺土名建設 25,120	金城電設 13,350	(有)呉名旗設 備 2,300		
20	県立浦添看護学校体育館新築工事	浦添市字当山42	60.10.1~61.3.25	SRC 1F	732	(有)宮里勇弘建築設計事務所	(資)沖建設 99,250	(有)近友電気 工事 13,350	(有)丸吉設備 工業 6,000		
21	沖縄県動物管理所却却炉等施設整備工事	大里村字大里2000番地	60.1.10~61.3.25	RC 1F	増124.42 改50.75	桃原一級建築士事務所	糸数建設 22,280	真喜志電設 7,300		東洋環境整備(株) 41,500	

農林水産部

22	農業試験場八重山支場八重山青苗ガラス室新築工事	石垣市平得1178-6	60.11.1~61.2.28	S 1F	159.25	タイラ建築設計事務所	大憲建設 12,592	(有)平田電水 社 2,180	新琉電気 2,050		
23	水産改良普及所施設整備工事	糸満市西崎町1丁目	60.8.10~61.1.6	RC・S 1F	315.40	大善設計(有)	上原建設 38,963	(有)西崎興業 3,200	玉光水道工 事社 5,300		
24	沖縄県農業試験場ガラス室新築工事	名護市字名護3626	61.1.16~61.3.25	S 1F	105.3	山川建築設計事務所	(資)福本組 5,900		(有)東北電工 5,570		
25	農業大学校男子寮新築工事	名護市名護4124-2	60.6.1~60.10.28	RC 3F	870	株式会社国建	呉志堅建設 124,300	(資)明石電気 12,191	呉志川水道工 事社 14,505	(女子寮改修) 呉志堅建設 1,283	
26	農業試験場本場病害虫防除ガラス室新築工事	那覇市首里崎山町4-222	60.10.1~61.1.28	S 1F	200	三和建築設計事務所	(有)下世建設 22,195	日正電気工 事(株) 2,400	(有)宮城設備 2,000		
27	家畜衛生試験場生化学衛生昆虫実験施設増築工事	那覇市古波蔵112	60.10.1~61.2.27	RC 2F	340	瑞慶山設計	(資)小正建設 51,256	(資)共和電気 工業 9,860	(有)沖縄スピ リット設備 8,550		
28	農業試験場園芸支場養蚕室及び順化学室新築工事	具志川市兼ヶ段76	60.10.1~61.1.28	RC・S 1F	RC-117 833 S-279 72	きた建築設計事務所	(資)和宇農組 44,255	(限)クラウン 電水工業 7,800	呉志堅水道工 事社 6,100		
29	ウミバエ大蠶増殖施設整備工事その2(飼育機器設備)	那覇市真地123	60.10.1~61.2.25			現代建築設計事務所 建築設備設計研究所				三登電気(株)・(資) 琉電工業社 115,168	
30	ウミバエ大蠶増殖施設整備工事	那覇市真地123	60.7.1~61.2.25			現代建築設計事務所 建築設備設計研究所	(有)山田工務店 55,810	(有)新共電気 工業 16,650	(有)琉球冷機 19,600	三登電気(株)・沖 縄ニッタン(株) 281,000	

商工労働部

31	具志川農業訓練校造園科実習場増築工事	具志川市字兼箇段1945	60.7.20~60.10.29	SRC 1F	151.2	富浜建築設計事務所 富浜幹夫	上門工業 19,800				
----	--------------------	--------------	------------------	-----------	-------	----------------	----------------	--	--	--	--

土木建築部

32	具志川下水道処理場新築工事(管理棟)	具志川市地内沖縄市字古謝対馬原633-10	60.10.1~61.7.27	RC 3F	1,451	株式会社日水コン	(資)仲本建設 246,500	(有)中部電水 工事 30,000	(合)美里工業 33,900	琉電建設工業 (株) 54,800	
----	--------------------	-----------------------	-----------------	----------	-------	----------	--------------------	-------------------------	-------------------	-------------------------	--

公安委員会

33	八重山警察職員待機舎新築工事	石垣市真栄里原前原204-10	60.10.1~61.3.20	RC 3F	615.59	(株)沖設計	栄三建設 108,808	ゆたか電気工 事店 9,800	(株)三光電設 19,000		
34	宮古警察職員待機舎新築工事	平良市字下里07番地の4	60.9.3~61.1.30	RC 3F	615.960	栄建築設計事務所 砂川栄	(有)川平建設 100,448	下崎電氣社 9,734	(株)丸吉産業 18,900		