

土砂災害警戒区域等の指定の公示に係る図書(その1)

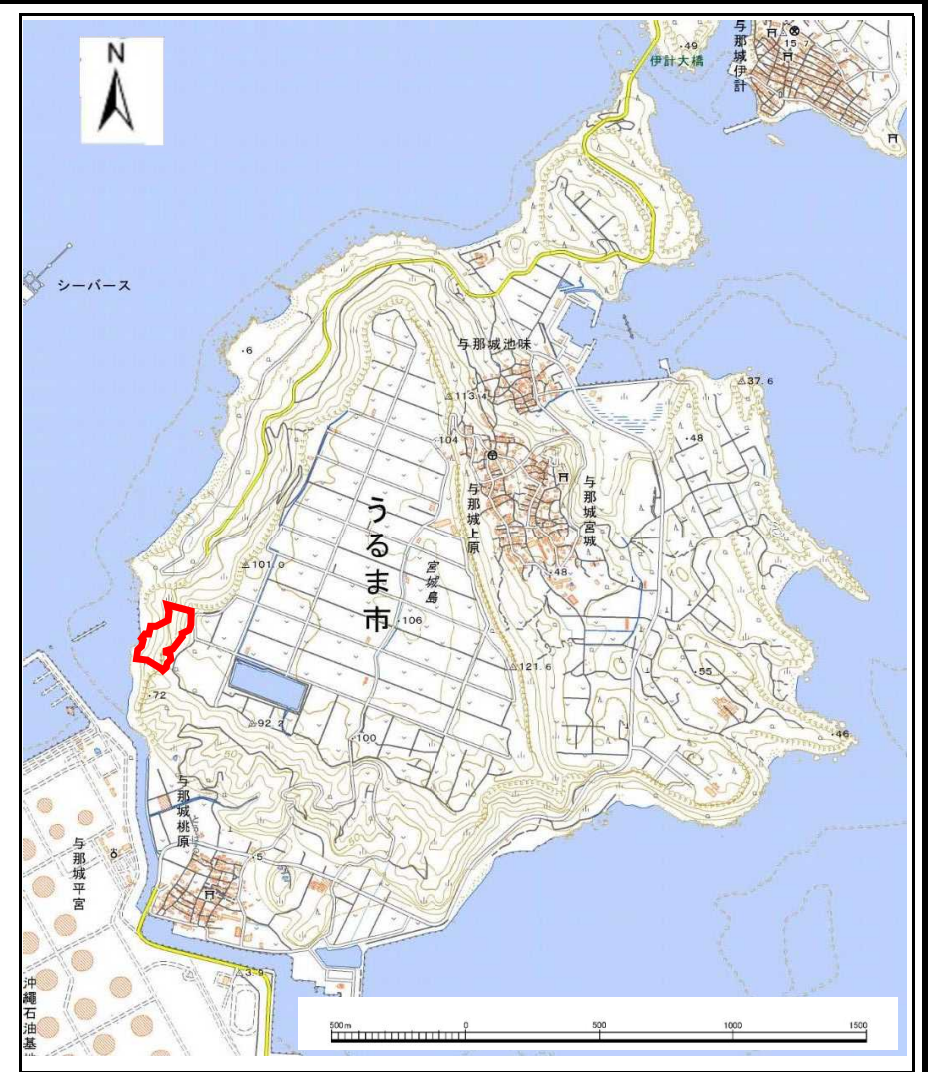

(1/200,000)



(1/25,000)

様式-1(急) 土砂災害警戒区域・土砂災害特別警戒区域 位置図	自然現象の種類	急傾斜地の崩壊
	区域番号	213-Ⅲ-4
	区域名	与那城上原(1)
	所在地	沖縄県うるま市与那城上原・与那城桃原

この地図は、国土地理院の承認を得て、同院発行の20万分の1・2万5千分の1の地形図を複製したものである。(認証番号 (複製)R 3JHf 539)

土砂災害警戒区域等の指定の公示に係る図書(その2)

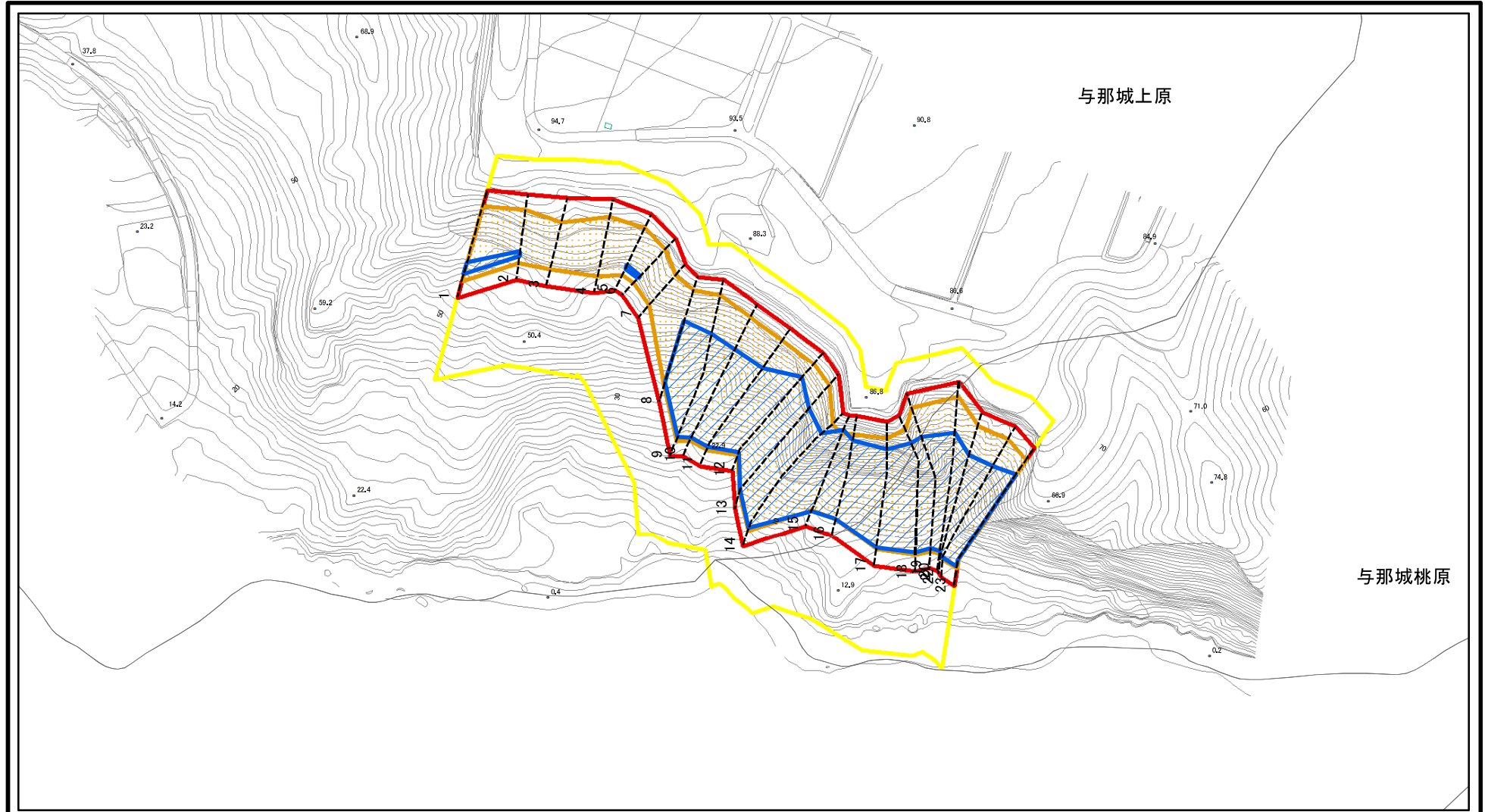

0 25 50 100
m

図中の数字は横断測線番号を示す

様式-2(急) 土砂災害警戒区域・土砂災害特別警戒区域 区域図(その1)	土砂災害防止法施行令第二条の基準に該当する区域		 縮尺 1:2,500	自然現象の種類	急傾斜地の崩壊	区域番号	213-Ⅲ-4
	土砂災害防止法施行令第三条の基準に該当する区域			告示番号	沖縄県告示第413号 沖縄県告示第414号	区域名	与那城上原(1)
	それ以外の区域			告示年月日	令和5年12月5日	所在地	沖縄県うるま市 与那城上原・与那城桃原

土砂災害警戒区域等の指定の公示に係る図書(その2-1)

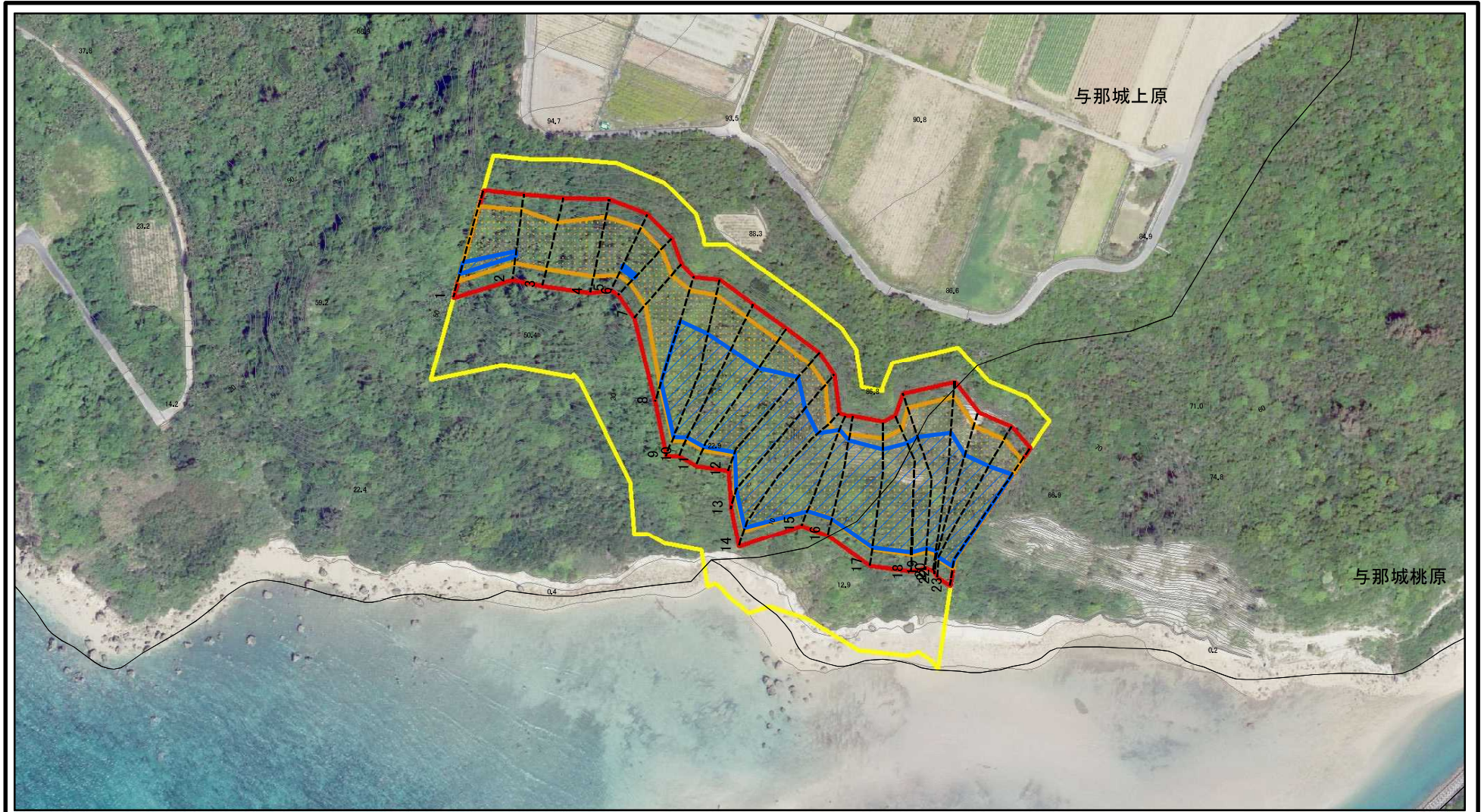

0 25 50 100
m

図中の数字は横断測線番号を示す

様式-2-1(急)
土砂災害警戒区域・土砂災害特別警戒区域
区域図(その2)

土砂災害防止法施行令第二条の基準に該当する区域	
土砂災害防止法施行令第三条の基準に該当する区域	
それ以外の区域	

	縮尺
1:2,500	

自然現象の種類	急傾斜地の崩壊
告示番号	沖縄県告示第413号 沖縄県告示第414号
告示年月日	令和5年12月5日

区域番号	213-III-4
区域名	与那城上原(1)
所在地	沖縄県うるま市 与那城上原・与那城桃原

土砂災害警戒区域等の指定の公示に係る図書(その3)

(1/1)

横断測線の区間	土石等の移動により建築物の地上部に作用すると想定される力				土石等の堆積により建築物の地上部に作用すると想定される力				横断測線の区間	土石等の移動により建築物の地上部に作用すると想定される力				土石等の堆積により建築物の地上部に作用すると想定される力			
	土石等の(移動)高さが1m以下の場合、土石等の移動による力が100kN/m2を超える区域		それ以外の区域		土石等の堆積の高さが3mを超える区域		それ以外の区域			土石等の(移動)高さが1m以下の場合、土石等の移動による力が100kN/m2を超える区域		それ以外の区域		土石等の堆積の高さが3mを超える区域		それ以外の区域	
	力の大きさのうち最大のもの(kN/m2)	土石等の高さ(m)	力の大きさのうち最大のもの(kN/m2)	土石等の高さ(m)	力の大きさのうち最大のもの(kN/m2)	土石等の高さ(m)	力の大きさのうち最大のもの(kN/m2)	土石等の高さ(m)		力の大きさのうち最大のもの(kN/m2)	土石等の高さ(m)	力の大きさのうち最大のもの(kN/m2)	土石等の高さ(m)	力の大きさのうち最大のもの(kN/m2)	土石等の高さ(m)	力の大きさのうち最大のもの(kN/m2)	土石等の高さ(m)
1 ~ 2	152.48	1.00	100.00	1.00	16.55	3.09	16.05	3.00	~								
2 ~ 3	147.47	1.00	100.00	1.00	-	-	16.05	3.00	~								
3 ~ 4	144.64	1.00	100.00	1.00	-	-	15.67	2.93	~								
4 ~ 5	148.49	1.00	100.00	1.00	-	-	16.05	3.00	~								
5 ~ 6	148.78	1.00	100.00	1.00	17.04	3.18	16.05	3.00	~								
6 ~ 7	148.78	1.00	100.00	1.00	-	-	16.05	3.00	~								
7 ~ 8	165.03	1.00	100.00	1.00	-	-	16.05	3.00	~								
8 ~ 9	165.03	1.00	100.00	1.00	23.42	4.38	16.05	3.00	~								
9 ~ 10	166.40	1.00	100.00	1.00	22.73	4.25	16.05	3.00	~								
10 ~ 11	166.79	1.00	100.00	1.00	23.03	4.30	16.05	3.00	~								
11 ~ 12	166.79	1.00	100.00	1.00	24.06	4.50	16.05	3.00	~								
12 ~ 13	166.65	1.00	100.00	1.00	24.06	4.50	16.05	3.00	~								
13 ~ 14	166.65	1.00	100.00	1.00	25.18	4.71	16.05	3.00	~								
14 ~ 15	161.96	1.00	100.00	1.00	27.66	5.17	16.05	3.00	~								
15 ~ 16	147.29	1.00	100.00	1.00	27.66	5.17	16.05	3.00	~								
16 ~ 17	157.68	1.00	100.00	1.00	27.01	5.05	16.05	3.00	~								
17 ~ 18	163.50	1.00	100.00	1.00	25.79	4.82	16.05	3.00	~								
18 ~ 19	167.17	1.00	100.00	1.00	24.83	4.64	16.05	3.00	~								
19 ~ 20	167.17	1.00	100.00	1.00	23.71	4.43	16.05	3.00	~								
20 ~ 21	166.75	1.00	100.00	1.00	23.82	4.45	16.05	3.00	~								
21 ~ 22	167.02	1.00	100.00	1.00	23.82	4.45	16.05	3.00	~								
22 ~ 23	167.02	1.00	100.00	1.00	24.11	4.51	16.05	3.00	~								
~									~								
~									~								
~									~								
~									~								
~									~								

様式-3(急) 建築物の構造の規制に必要な衝撃に関する事項	自然現象の種類	急傾斜地の崩壊	箇所番号	213-Ⅲ-4
	告示番号	沖縄県告示413号 沖縄県告示414号	箇所名	与那城上原(1)
	告示年月日	令和5年12月5日	所在地	沖縄県うるま市 与那城上原・与那城桃原