

土砂災害警戒区域等の指定の公示に係る図書(その1)

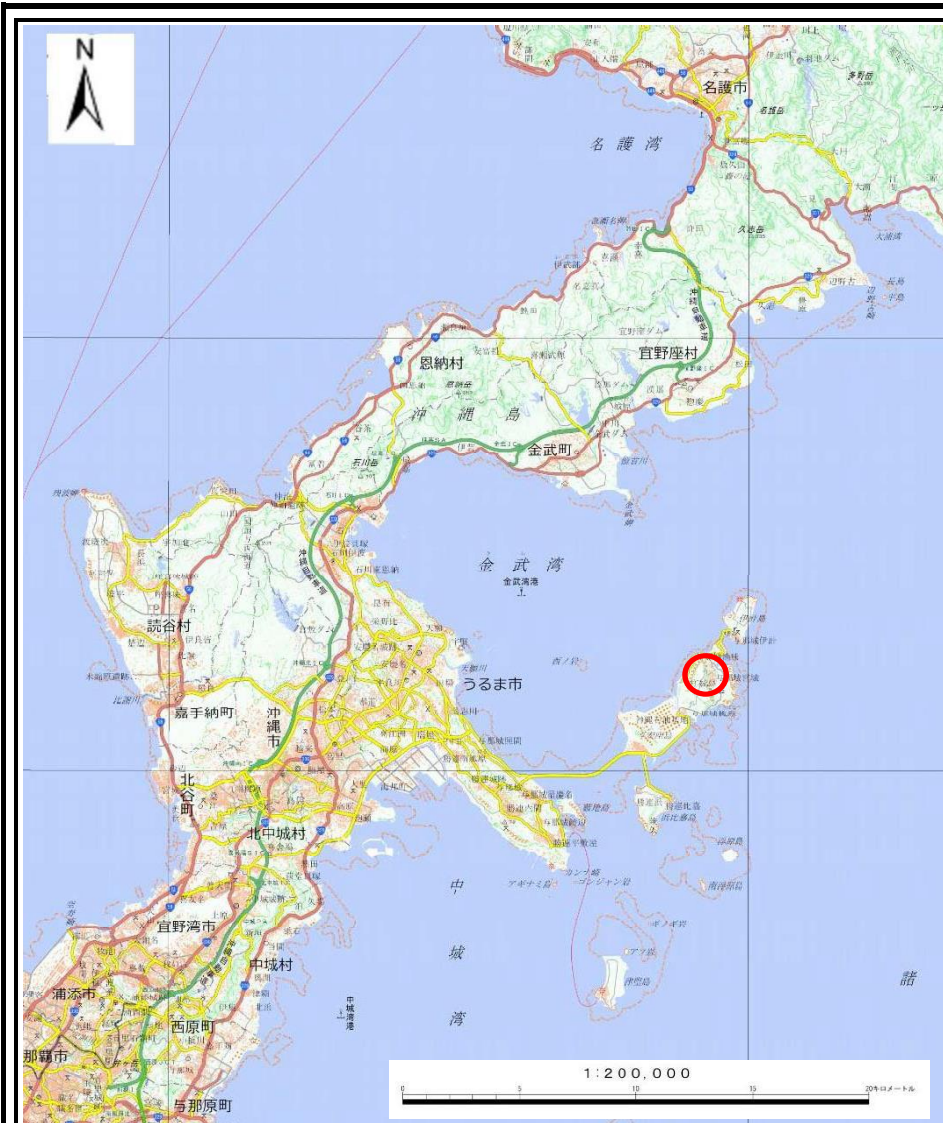

(1/200,000)

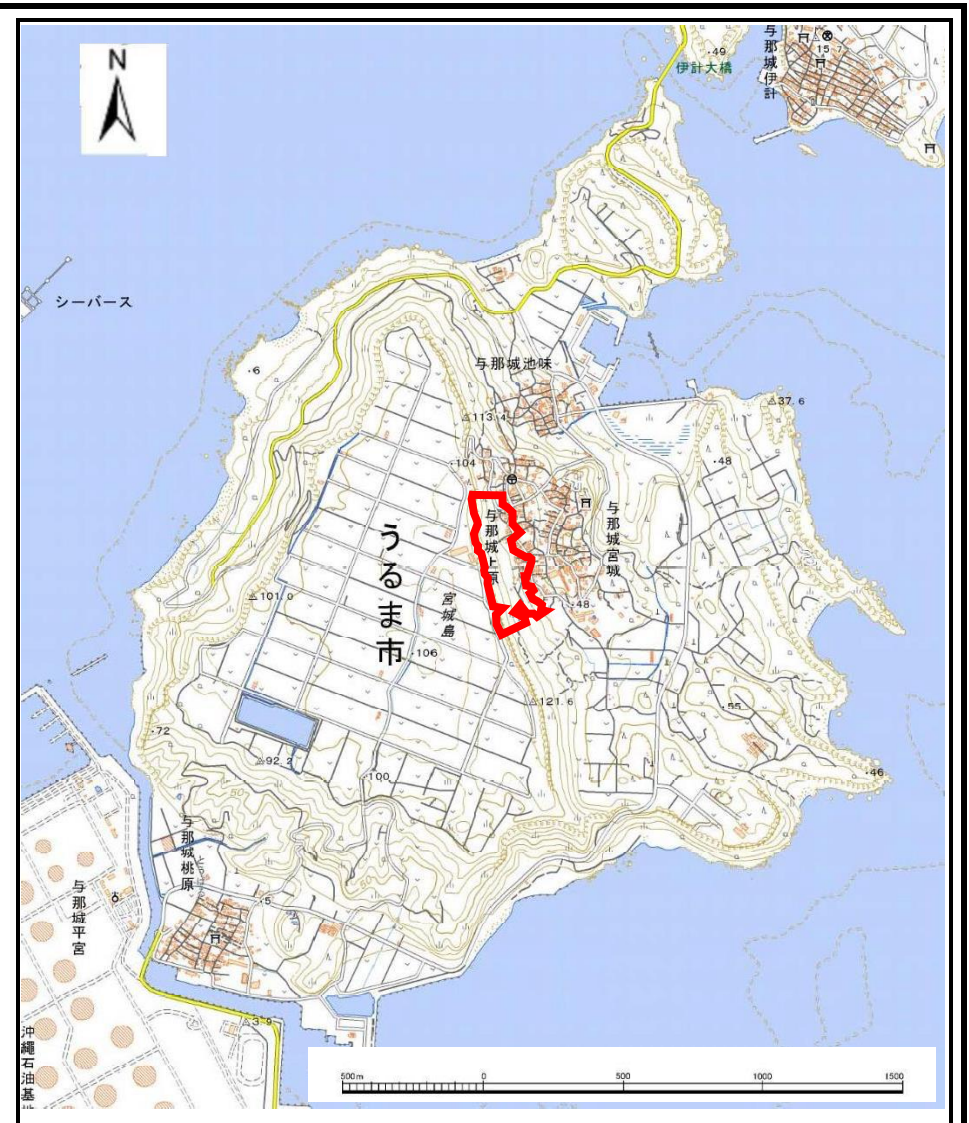

(1/25,000)

様式-1(急)
土砂災害警戒区域・土砂災害特別警戒区域
位置図

自然現象の種類

急傾斜地の崩壊

区域番号

213-I-4

区域名

与那城上原(7)

所在地

沖縄県うるま市与那城上原

この地図は、国土地理院の承認を得て、同院発行の20万分の1・2万5千分の1の地形図を複製したものである。(認証番号 (複製)R 3JHf 539)

土砂災害警戒区域等の指定の公示に係る図書(その2)

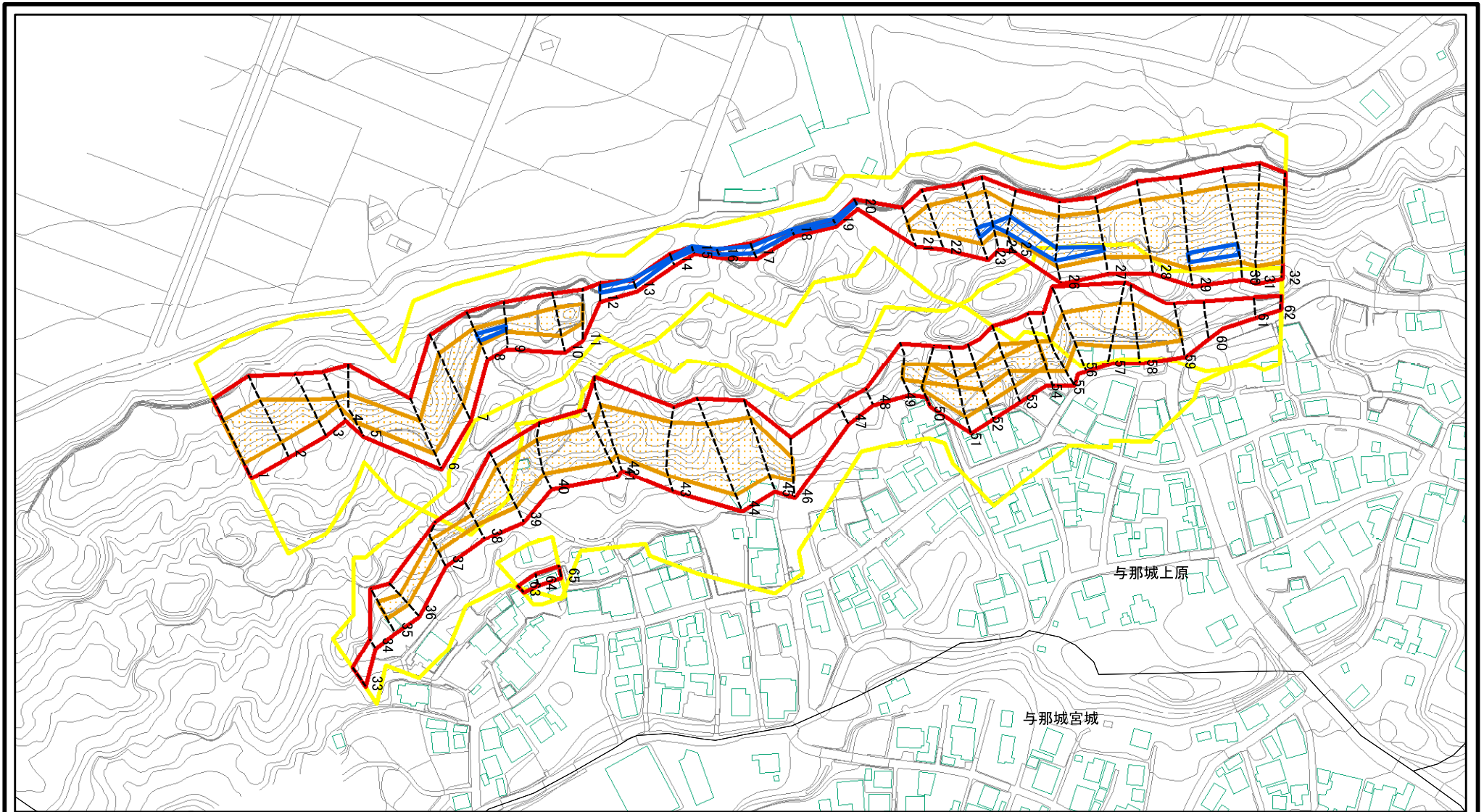

0 25 50 100
m

図中の数字は横断測線番号を示す

様式-2(急)

土砂災害警戒区域・土砂災害特別警戒区域

区域図(その1)

土砂災害防止法施行令第二条の基準に該当する区域

土砂災害防止法
施行令第三条の
基準に該当する
区域

それ以外の区域



縮尺

1:2,500

自然現象
の種類

告示番号

告示年月日

急傾斜地の崩壊

沖縄県告示第413号
沖縄県告示第414号

令和5年12月5日

区域番号

区域名

所在地

213-I-4

与那城上原(7)

沖縄県うるま市与那城上原

土砂災害警戒区域等の指定の公示に係る図書(その2-1)

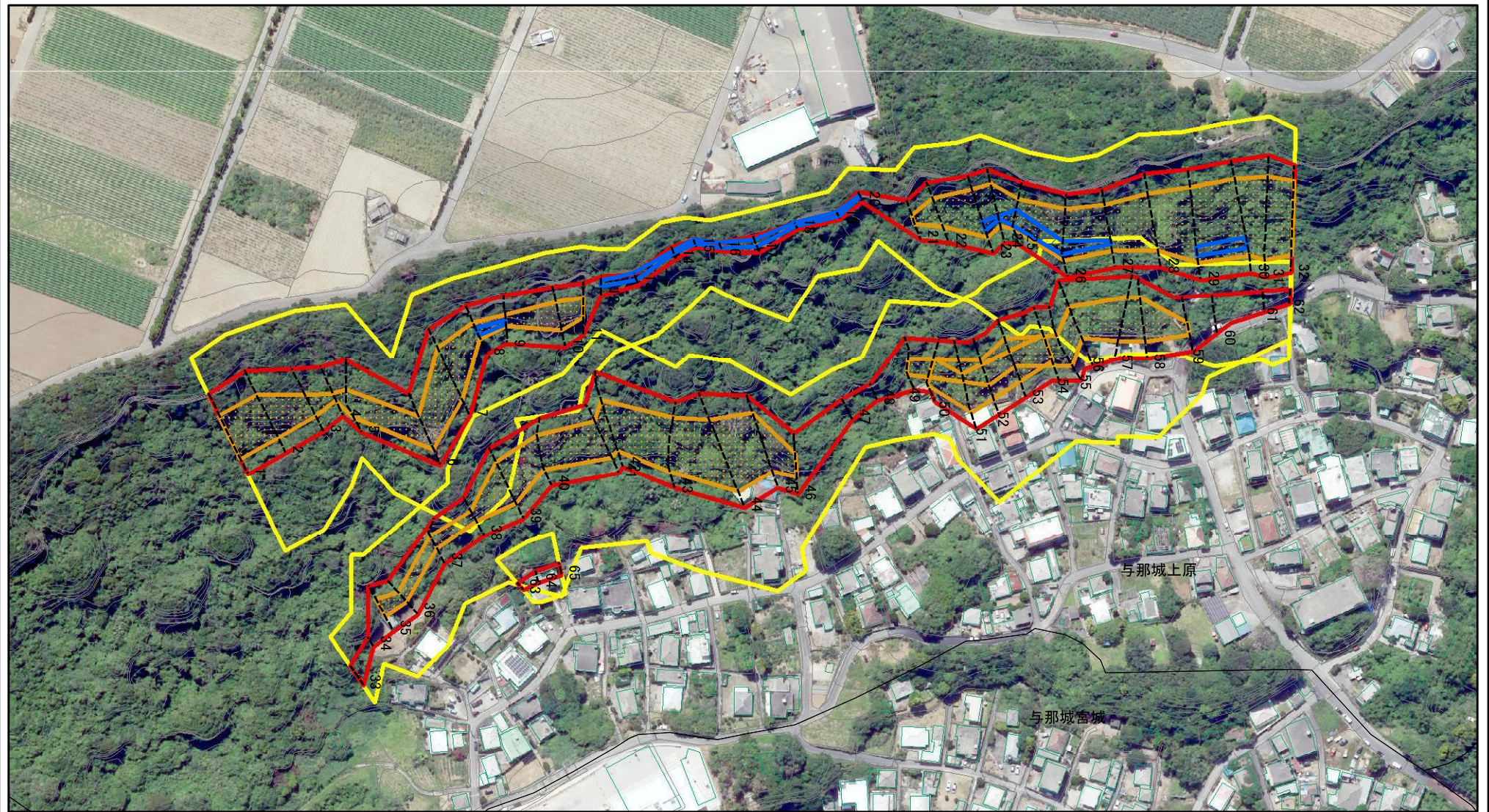

0 25 50 100
m

図中の数字は横断測線番号を示す

様式-2-1(急)

土砂災害警戒区域・土砂災害特別警戒区域

区域図(その2)

土砂災害防止法施行令第二条の基準に該当する区域

土砂災害防止法
施行令第三条の
基準に該当する
区域



縮尺
1:2,500

自然現象
の種類

告示番号

告示年月日

急傾斜地の崩壊

沖縄県告示第413号
沖縄県告示第414号

令和5年12月5日

区域番号

区域名

所在地

213-I-4

与那城上原(7)

沖縄県うるま市与那城上原

土砂災害警戒区域等の指定の公示に係る図書(その3)

(1/2)

横断測線の区間	土石等の移動により建築物の地上部に作用すると想定される力				土石等の堆積により建築物の地上部に作用すると想定される力				横断測線の区間	土石等の移動により建築物の地上部に作用すると想定される力				土石等の堆積により建築物の地上部に作用すると想定される力			
	土石等の(移動)高さが1m以下の場合、土石等の移動による力が100kN/m ² を超える区域		それ以外の区域		土石等の堆積の高さが3mを超える区域		それ以外の区域			土石等の(移動)高さが1m以下の場合、土石等の移動による力が100kN/m ² を超える区域		それ以外の区域		土石等の堆積の高さが3mを超える区域		それ以外の区域	
	力の大きさのうち最大のもの(kN/m ²)	土石等の高さ(m)	力の大きさのうち最大のもの(kN/m ²)	土石等の高さ(m)	力の大きさのうち最大のもの(kN/m ²)	土石等の高さ(m)	力の大きさのうち最大のもの(kN/m ²)	土石等の高さ(m)		力の大きさのうち最大のもの(kN/m ²)	土石等の高さ(m)	力の大きさのうち最大のもの(kN/m ²)	土石等の高さ(m)	力の大きさのうち最大のもの(kN/m ²)	土石等の高さ(m)	力の大きさのうち最大のもの(kN/m ²)	土石等の高さ(m)
1 ~ 2	130.21	1.00	100.00	1.00	-	-	13.18	2.46	27 ~ 28	148.78	1.00	100.00	1.00	-	-	16.05	3.00
2 ~ 3	126.37	1.00	100.00	1.00	-	-	12.96	2.42	28 ~ 29	149.12	1.00	100.00	1.00	-	-	16.05	3.00
3 ~ 4	114.85	1.00	100.00	1.00	-	-	11.22	2.10	29 ~ 30	149.29	1.00	100.00	1.00	16.28	3.04	16.05	3.00
4 ~ 5	117.77	1.00	100.00	1.00	-	-	11.22	2.10	30 ~ 31	149.29	1.00	100.00	1.00	-	-	16.05	3.00
5 ~ 6	124.85	1.00	100.00	1.00	-	-	13.12	2.45	31 ~ 32	155.75	1.00	100.00	1.00	-	-	16.05	3.00
6 ~ 7	138.17	1.00	100.00	1.00	-	-	15.22	2.84	~								
7 ~ 8	138.17	1.00	100.00	1.00	-	-	16.05	3.00	33 ~ 34	-	-	83.59	1.00	-	-	12.25	2.29
8 ~ 9	122.05	1.00	100.00	1.00	18.21	3.40	16.05	3.00	34 ~ 35	-	-	100.00	1.00	-	-	13.07	2.44
9 ~ 10	135.83	1.00	100.00	1.00	-	-	16.05	3.00	35 ~ 36	126.12	1.00	100.00	1.00	-	-	13.07	2.44
10 ~ 11	135.83	1.00	100.00	1.00	-	-	13.16	2.46	36 ~ 37	117.91	1.00	100.00	1.00	-	-	11.88	2.22
11 ~ 12	-	-	100.00	1.00	-	-	16.05	3.00	37 ~ 38	117.19	1.00	100.00	1.00	-	-	14.52	2.71
12 ~ 13	-	-	52.17	1.00	19.92	3.72	16.05	3.00	38 ~ 39	145.99	1.00	100.00	1.00	-	-	14.68	2.74
13 ~ 14	-	-	37.72	1.00	19.92	3.72	16.05	3.00	39 ~ 40	145.99	1.00	100.00	1.00	-	-	14.68	2.74
14 ~ 15	-	-	37.72	1.00	24.20	4.52	16.05	3.00	40 ~ 41	134.82	1.00	100.00	1.00	-	-	14.04	2.62
15 ~ 16	-	-	14.47	1.00	24.20	4.52	16.05	3.00	41 ~ 42	133.78	1.00	100.00	1.00	-	-	14.41	2.69
16 ~ 17	-	-	40.24	1.00	24.05	4.49	16.05	3.00	42 ~ 43	150.00	1.00	100.00	1.00	-	-	16.05	3.00
17 ~ 18	-	-	40.24	1.00	32.90	6.15	16.05	3.00	43 ~ 44	150.00	1.00	100.00	1.00	-	-	16.05	3.00
18 ~ 19	-	-	3.86	1.00	32.90	6.15	16.05	3.00	44 ~ 45	144.58	1.00	100.00	1.00	-	-	15.62	2.92
19 ~ 20	-	-	32.04	1.00	30.77	5.75	16.05	3.00	45 ~ 46	144.58	1.00	100.00	1.00	-	-	15.62	2.92
20 ~ 21	-	-	100.00	1.00	-	-	16.05	3.00	46 ~ 47	-	-	100.00	1.00	-	-	14.23	2.66
21 ~ 22	132.75	1.00	100.00	1.00	-	-	14.69	2.74	47 ~ 48	-	-	79.11	1.00	-	-	16.05	3.00
22 ~ 23	152.04	1.00	100.00	1.00	-	-	16.05	3.00	48 ~ 49	-	-	100.00	1.00	-	-	16.05	3.00
23 ~ 24	152.04	1.00	100.00	1.00	17.51	3.27	16.05	3.00	49 ~ 50	127.63	1.00	100.00	1.00	-	-	12.17	2.27
24 ~ 25	148.18	1.00	100.00	1.00	19.72	3.69	16.05	3.00	50 ~ 51	127.63	1.00	100.00	1.00	-	-	12.17	2.27
25 ~ 26	153.10	1.00	100.00	1.00	19.72	3.69	16.05	3.00	51 ~ 52	126.93	1.00	100.00	1.00	-	-	12.80	2.39
26 ~ 27	153.10	1.00	100.00	1.00	18.37	3.43	16.05	3.00	52 ~ 53	119.49	1.00	100.00	1.00	-	-	12.83	2.40

様式-3(急) 建築物の構造の規制に必要な衝撃に関する事項	自然現象の種類	急傾斜地の崩壊	箇所番号	213-I-4
	告示番号	沖縄県告示413号 沖縄県告示414号	箇所名	与那城上原(7)
	告示年月日	令和5年12月5日	所在地	沖縄県うるま市与那城上原

