

土砂災害警戒区域等の指定の公示に係る図書(その1)

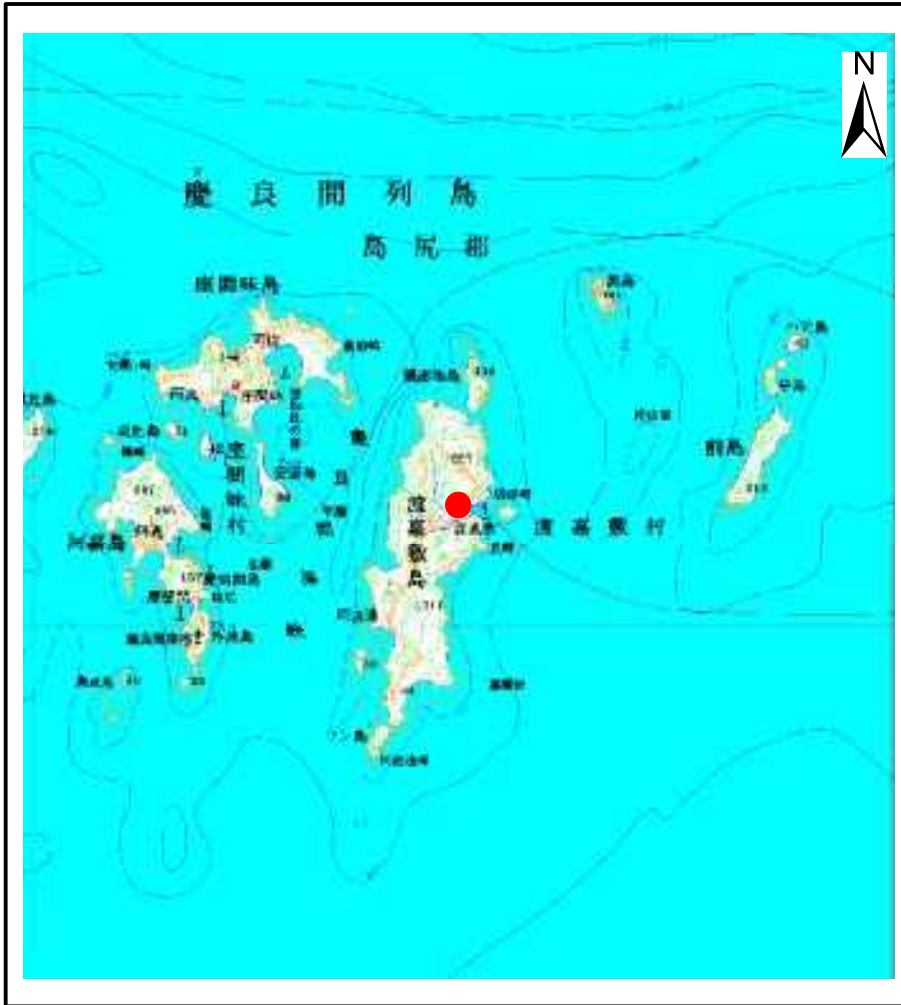

(1/200,000)

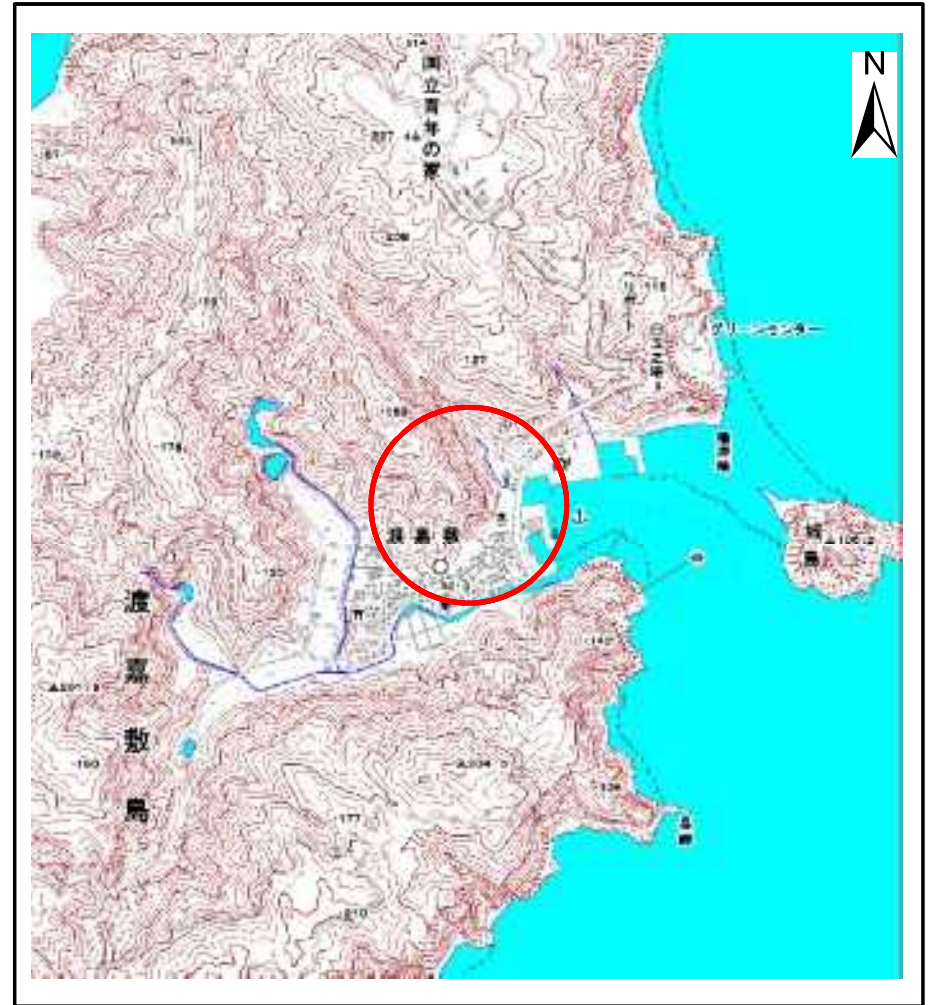

(1/25,000)

様式-1(急) 土砂災害警戒区域・土砂災害特別警戒区域 位置図	自然現象の種類	急傾斜地の崩壊
	箇所番号	I-438
	箇所名	渡嘉敷(1)
	所在地	渡嘉敷村字渡嘉敷

この地図は、国土地理院長の承認を得て、同院発行の数値地図200000(地図画像)及び数値地図25000(地図画像)を複製したものである。(承認番号 平22業複、第779号)

土砂災害警戒区域等の指定の公示に係る図書(その2)

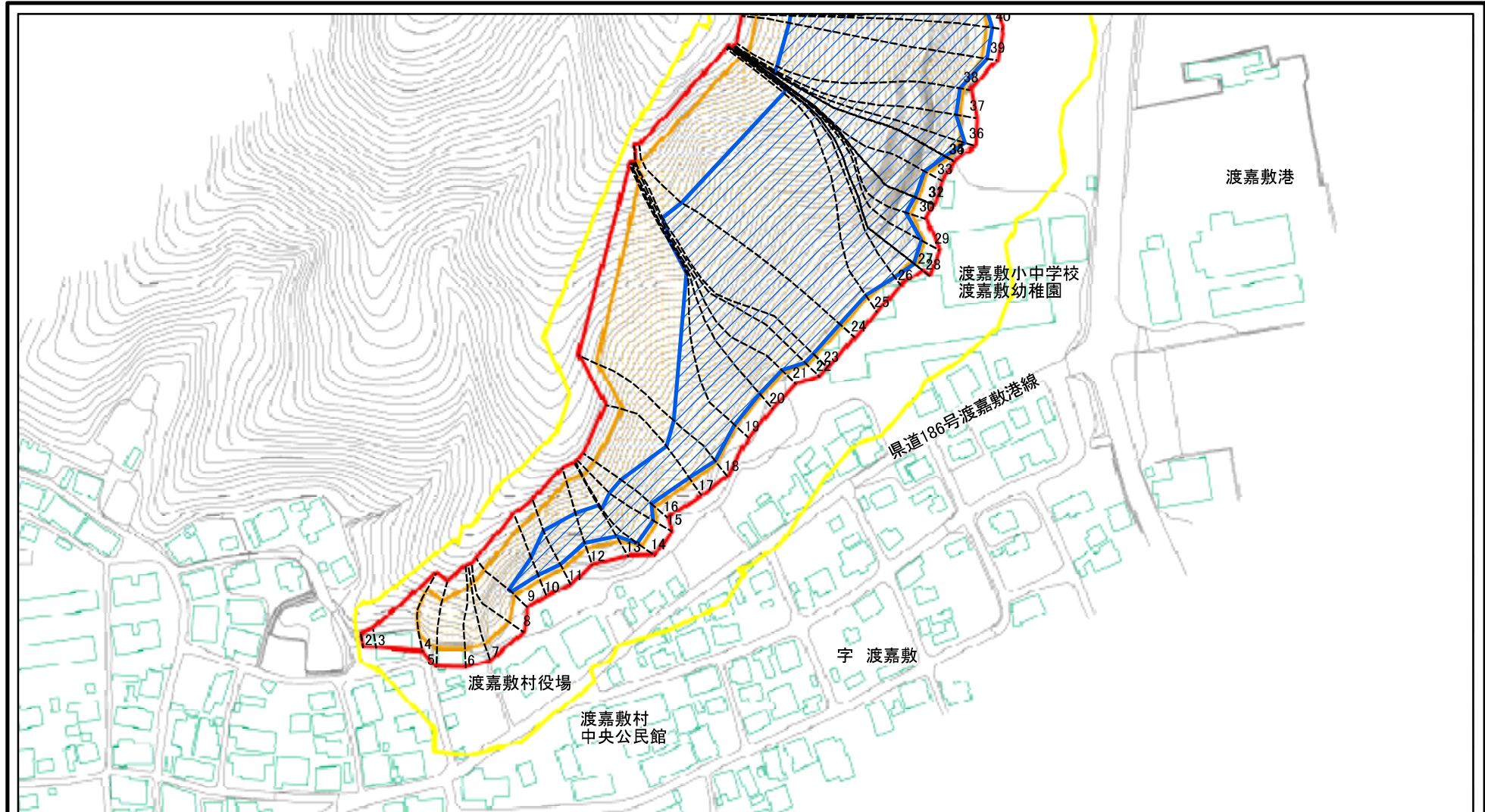

0 25 50 100m

図中の数字は横断測線番号を示す

様式-2(急) 土砂災害警戒区域・土砂災害特別警戒区域 区域図(その1)	土砂災害防止法施行令第二条の基準に該当する区域		N 縮尺 1:2,500	自然現象の種類	急傾斜地の崩壊	箇所番号	I-438
	土砂災害防止法施行令第三条の基準に該当する区域			告示番号	沖縄県告示第655号 沖縄県告示第58号	箇所名	渡嘉敷(1)
	それ以外の区域			告示年月日	平成26年12月16日 平成31年2月12日	所在地	渡嘉敷村字渡嘉敷

土砂災害警戒区域等の指定の公示に係る図書(その2)

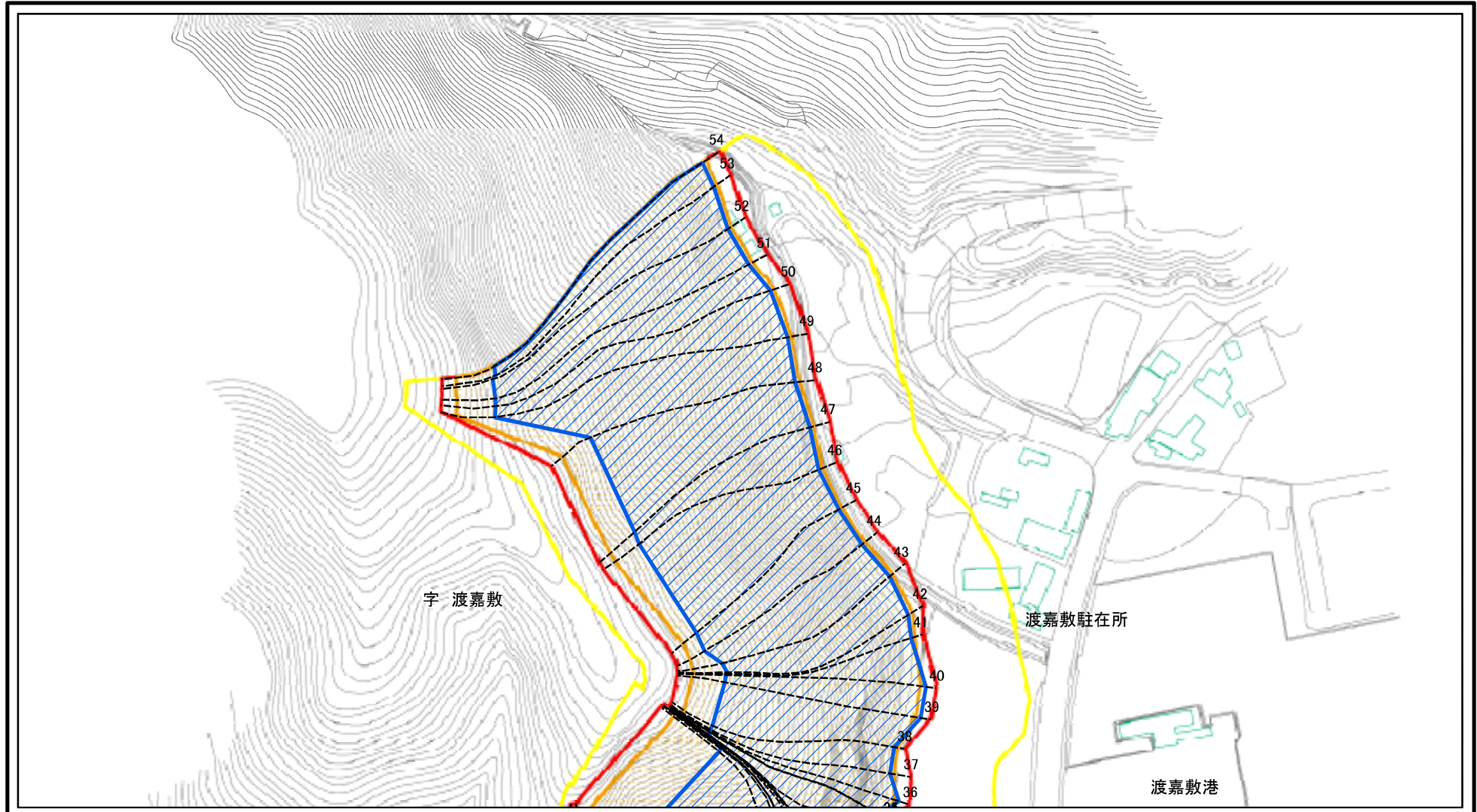

0 25 50 100 m

図中の数字は横断測線番号を示す

様式-2(急) 土砂災害警戒区域・土砂災害特別警戒区域 区域図(その1)	土砂災害防止法施行令第二条の基準に該当する区域		N 縮尺 1:2,500	自然現象の種類	急傾斜地の崩壊	箇所番号	I-438
	土砂災害防止法施行令第三条の基準に該当する区域			告示番号	沖縄県告示第655号 沖縄県告示第58号	箇所名	渡嘉敷(1)
	土砂等の(移動)高さが1m以下の場合、土砂等の移動による力が100kN/mを超える区域			告示年月日	平成26年12月16日 平成31年2月12日	所在地	渡嘉敷村字渡嘉敷
	土砂等の堆積の高さが3mを超える区域						
	それ以外の区域						

土砂災害警戒区域等の指定の公示に係る図書(その2-1)

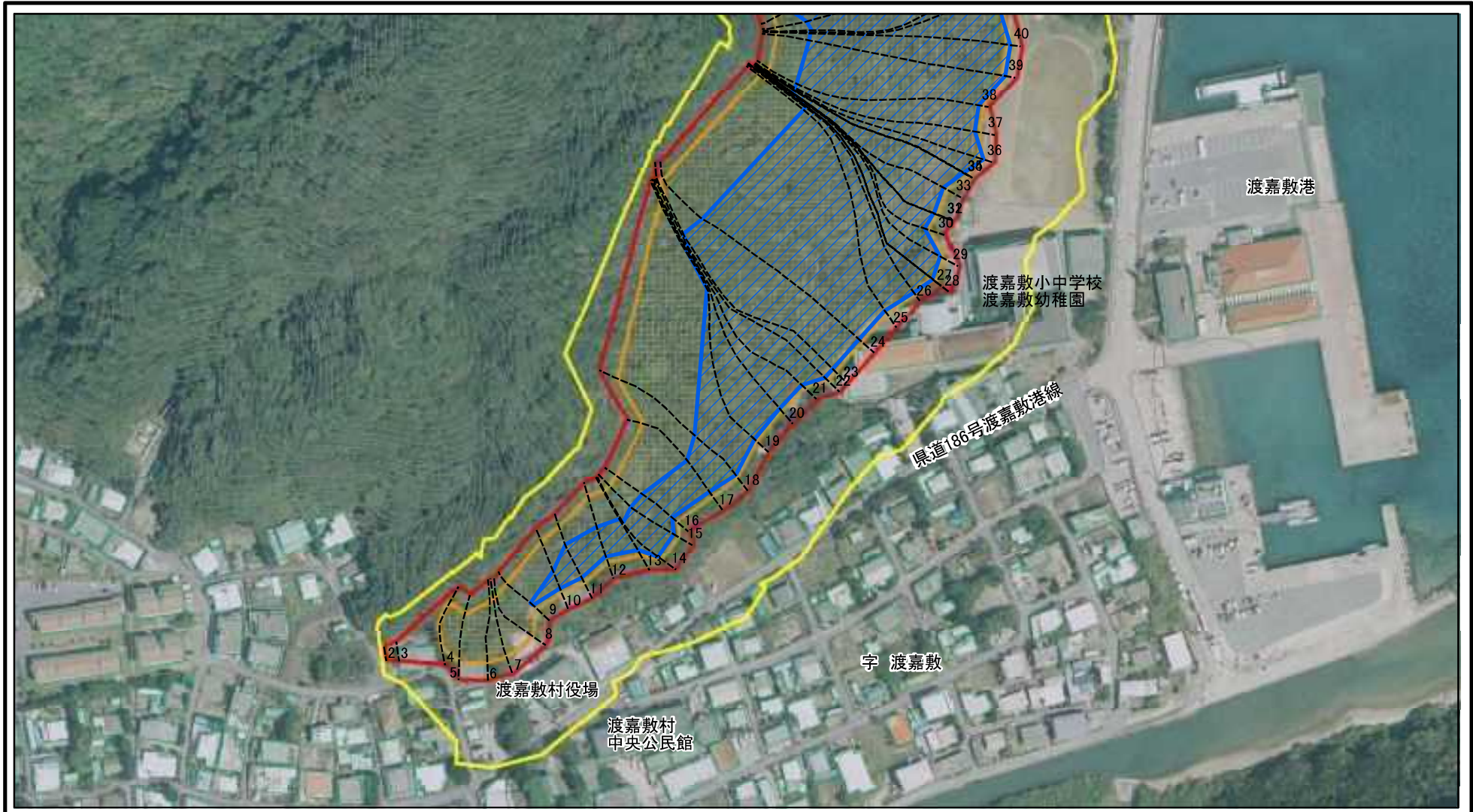

0 25 50 100 m

図中の数字は横断測線番号を示す

様式-2-1(急) 土砂災害警戒区域・土砂災害特別警戒区域 区域図(その2)	土砂災害防止法施行令第2条の基準に該当する区域		N 縮尺 1:2,500	自然現象の種類	急傾斜地の崩壊	箇所番号	I-438
	土砂災害防止法施行令第3条の基準に該当する区域			告示番号	沖縄県告示第655号 沖縄県告示第58号	箇所名	渡嘉敷(1)
	それ以外の区域			告示年月日	平成26年12月16日 平成31年2月12日	所在地	渡嘉敷村字渡嘉敷

土砂災害警戒区域等の指定の公示に係る図書(その2-1)

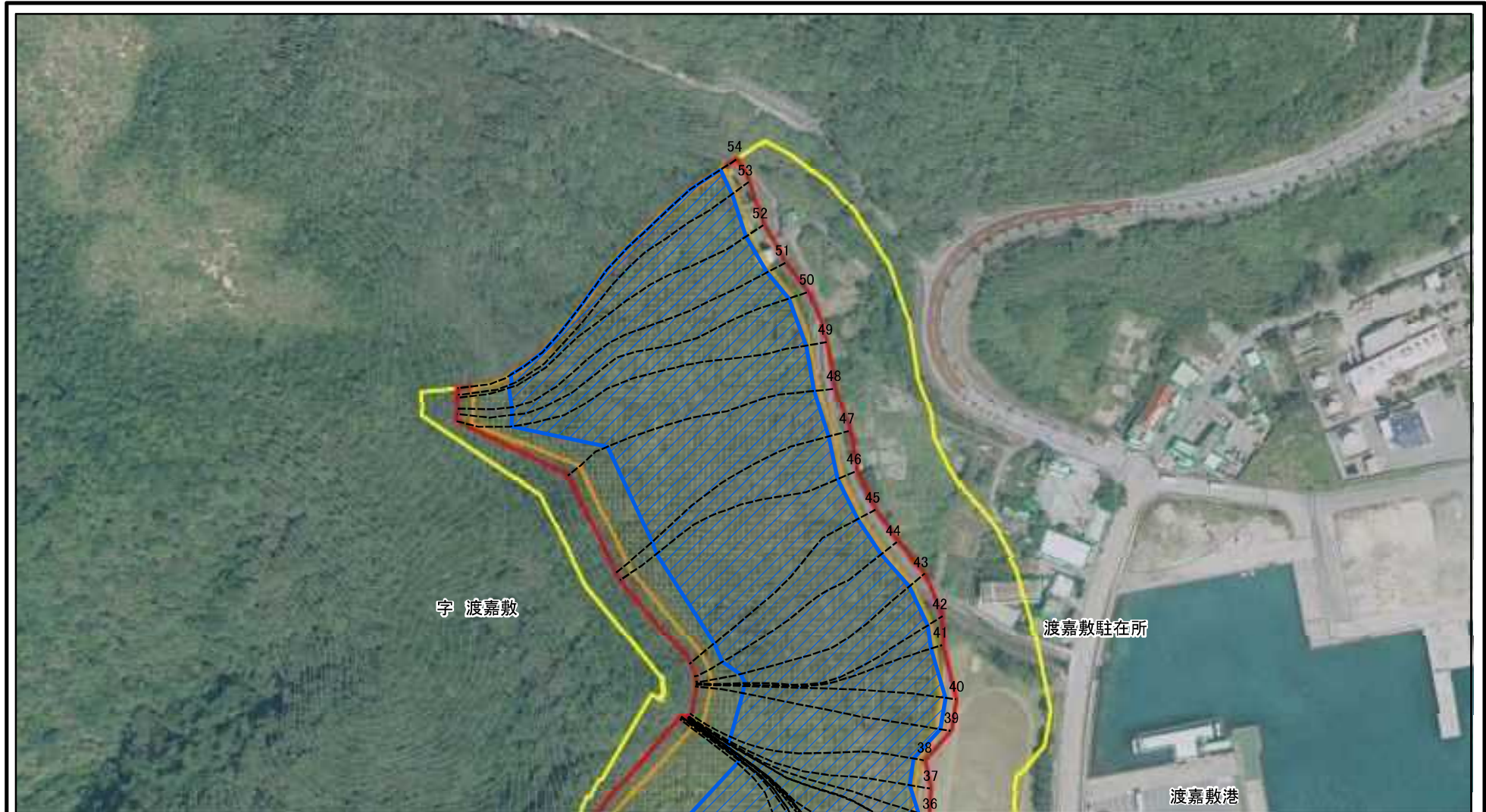

図中の数字は横断測線番号を示す

様式-2-1(急) 土砂災害警戒区域・土砂災害特別警戒区域 区域図(その2)	土砂災害防止法施行令第二条の基準に該当する区域		N 縮尺 1:2,500	自然現象の種類	急傾斜地の崩壊	箇所番号	I-438
	土砂災害防止法施行令第三条の基準に該当する区域			告示番号	沖縄県告示第655号 沖縄県告示第58号	箇所名	渡嘉敷(1)
	それ以外の区域			告示年月日	平成26年12月16日 平成31年2月12日	所在地	渡嘉敷村字渡嘉敷

土砂災害警戒区域等の指定の公示に係る図書(その3)

横断測線	土石等の移動により建築物の地上部に作用すると想定される力				土石等の堆積により建築物の地上部に作用すると想定される力				横断測線	土石等の移動により建築物の地上部に作用すると想定される力				土石等の堆積により建築物の地上部に作用すると想定される力			
	土石等の(移動)高さが1m以下の場合、土石等の移動による力が100kN/m ² を超える区域		それ以外の区域		土石等の堆積の高さが3mを超える区域		それ以外の区域			土石等の(移動)高さが1m以下の場合、土石等の移動による力が100kN/m ² を超える区域		それ以外の区域		土石等の堆積の高さが3mを超える区域		それ以外の区域	
	力の大きさのうち最大のもの (kN/m ²)	土石等の高さ (m)	力の大きさのうち最大のもの (kN/m ²)	土石等の高さ (m)	力の大きさのうち最大のもの (kN/m ²)	土石等の高さ (m)	力の大きさのうち最大のもの (kN/m ²)	土石等の高さ (m)		力の大きさのうち最大のもの (kN/m ²)	土石等の高さ (m)	力の大きさのうち最大のもの (kN/m ²)	土石等の高さ (m)	力の大きさのうち最大のもの (kN/m ²)	土石等の高さ (m)	力の大きさのうち最大のもの (kN/m ²)	土石等の高さ (m)
1～2	-	-	-	-	-	-	-	-	27～28	160.54	1.00	100.00	1.00	21.33	3.99	16.05	3.00
2～3	-	-	75.30	1.00	-	-	10.77	2.01	28～29	164.45	1.00	100.00	1.00	21.94	4.10	16.05	3.00
3～4	-	-	100.00	1.00	-	-	13.83	2.58	29～30	166.90	1.00	100.00	1.00	22.56	4.22	16.05	3.00
4～5	138.88	1.00	100.00	1.00	-	-	13.83	2.58	30～31	167.78	1.00	100.00	1.00	23.05	4.31	16.05	3.00
5～6	136.73	1.00	100.00	1.00	-	-	14.86	2.78	31～32	167.78	1.00	100.00	1.00	23.06	4.31	16.05	3.00
6～7	141.22	1.00	100.00	1.00	-	-	15.19	2.84	32～33	167.86	1.00	100.00	1.00	23.37	4.37	16.05	3.00
7～8	141.95	1.00	100.00	1.00	-	-	15.38	2.87	33～34	167.86	1.00	100.00	1.00	23.37	4.37	16.05	3.00
8～9	146.76	1.00	100.00	1.00	-	-	16.05	3.00	34～35	167.85	1.00	100.00	1.00	23.17	4.33	16.05	3.00
9～10	155.60	1.00	100.00	1.00	18.40	3.44	16.05	3.00	35～36	167.85	1.00	100.00	1.00	23.17	4.33	16.05	3.00
10～11	157.62	1.00	100.00	1.00	18.70	3.50	16.05	3.00	36～37	167.88	1.00	100.00	1.00	23.34	4.36	16.05	3.00
11～12	159.97	1.00	100.00	1.00	18.70	3.50	16.05	3.00	37～38	167.88	1.00	100.00	1.00	23.45	4.38	16.05	3.00
12～13	161.30	1.00	100.00	1.00	18.35	3.43	16.05	3.00	38～39	167.87	1.00	100.00	1.00	23.45	4.38	16.05	3.00
13～14	161.93	1.00	100.00	1.00	20.16	3.77	16.05	3.00	39～40	167.87	1.00	100.00	1.00	23.19	4.33	16.05	3.00
14～15	163.57	1.00	100.00	1.00	21.28	3.98	16.05	3.00	40～41	167.88	1.00	100.00	1.00	23.26	4.35	16.05	3.00
15～16	163.57	1.00	100.00	1.00	21.33	3.99	16.05	3.00	41～42	167.88	1.00	100.00	1.00	23.26	4.35	16.05	3.00
16～17	161.05	1.00	100.00	1.00	21.33	3.99	16.05	3.00	42～43	167.67	1.00	100.00	1.00	23.70	4.43	16.05	3.00
17～18	154.52	1.00	100.00	1.00	20.13	3.76	16.05	3.00	43～44	167.60	1.00	100.00	1.00	24.35	4.55	16.05	3.00
18～19	147.70	1.00	100.00	1.00	20.13	3.76	16.05	3.00	44～45	166.28	1.00	100.00	1.00	24.35	4.55	16.05	3.00
19～20	154.19	1.00	100.00	1.00	20.64	3.86	16.05	3.00	45～46	167.53	1.00	100.00	1.00	24.27	4.53	16.05	3.00
20～21	155.84	1.00	100.00	1.00	20.80	3.89	16.05	3.00	46～47	167.89	1.00	100.00	1.00	23.75	4.44	16.05	3.00
21～22	156.59	1.00	100.00	1.00	20.88	3.90	16.05	3.00	47～48	167.89	1.00	100.00	1.00	23.23	4.34	16.05	3.00
22～23	156.59	1.00	100.00	1.00	20.88	3.90	16.05	3.00	48～49	167.60	1.00	100.00	1.00	22.88	4.28	16.05	3.00
23～24	159.23	1.00	100.00	1.00	21.17	3.96	16.05	3.00	49～50	163.98	1.00	100.00	1.00	21.85	4.08	16.05	3.00
24～25	160.99	1.00	100.00	1.00	21.39	4.00	16.05	3.00	50～51	164.77	1.00	100.00	1.00	21.99	4.11	16.05	3.00
25～26	161.31	1.00	100.00	1.00	21.43	4.00	16.05	3.00	51～52	166.03	1.00	100.00	1.00	22.28	4.16	16.05	3.00
26～27	161.31	1.00	100.00	1.00	21.43	4.00	16.05	3.00	52～53	166.03	1.00	100.00	1.00	22.28	4.16	16.05	3.00

様式-3(急) 建築物の構造の規制に必要な衝撃に関する事項	自然現象の種類	急傾斜地の崩壊	箇所番号	I-438
	告示番号	沖縄県告示第655号 沖縄県告示第58号	箇所名	渡嘉敷(1)
	告示年月日	平成26年12月16日 平成31年2月12日	所在地	渡嘉敷村字渡嘉敷

土砂災害警戒区域等の指定の公示に係る図書(その3)

横断測線	土石等の移動により建築物の地上部に作用すると想定される力				土石等の堆積により建築物の地上部に作用すると想定される力				横断測線	土石等の移動により建築物の地上部に作用すると想定される力				土石等の堆積により建築物の地上部に作用すると想定される力			
	土石等の(移動)高さが1m以下の場合、土石等の移動による力が100kN/m ² を超える区域		それ以外の区域		土石等の堆積の高さが3mを超える区域		それ以外の区域			土石等の(移動)高さが1m以下の場合、土石等の移動による力が100kN/m ² を超える区域		それ以外の区域		土石等の堆積の高さが3mを超える区域		それ以外の区域	
	力の大きさのうち最大のもの (kN/m ²)	土石等の高さ (m)	力の大きさのうち最大のもの (kN/m ²)	土石等の高さ (m)	力の大きさのうち最大のもの (kN/m ²)	土石等の高さ (m)	力の大きさのうち最大のもの (kN/m ²)	土石等の高さ (m)		力の大きさのうち最大のもの (kN/m ²)	土石等の高さ (m)	力の大きさのうち最大のもの (kN/m ²)	土石等の高さ (m)	力の大きさのうち最大のもの (kN/m ²)	土石等の高さ (m)	力の大きさのうち最大のもの (kN/m ²)	土石等の高さ (m)
53 ~ 54	163.83	1.00	100.00	1.00	21.82	4.08	16.05	3.00									

様式-3(急) 建築物の構造の規制に必要な衝撃に関する事項	自然現象の種類	急傾斜地の崩壊	箇所番号	I-438
	告示番号	沖縄県告示第655号 沖縄県告示第58号	箇所名	渡嘉敷(1)
	告示年月日	平成26年12月16日 平成31年2月12日	所在地	渡嘉敷村字渡嘉敷