

# 土砂災害警戒区域等の指定の公示に係る図書(その1)

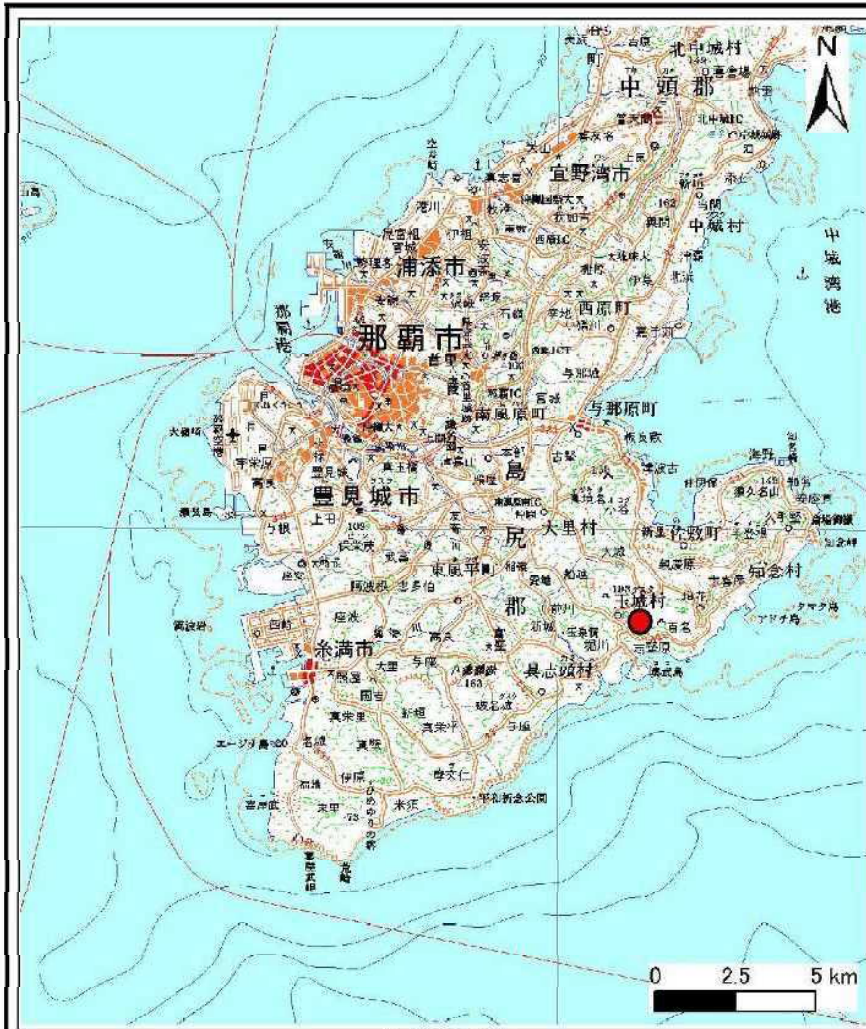

(1/200,000)

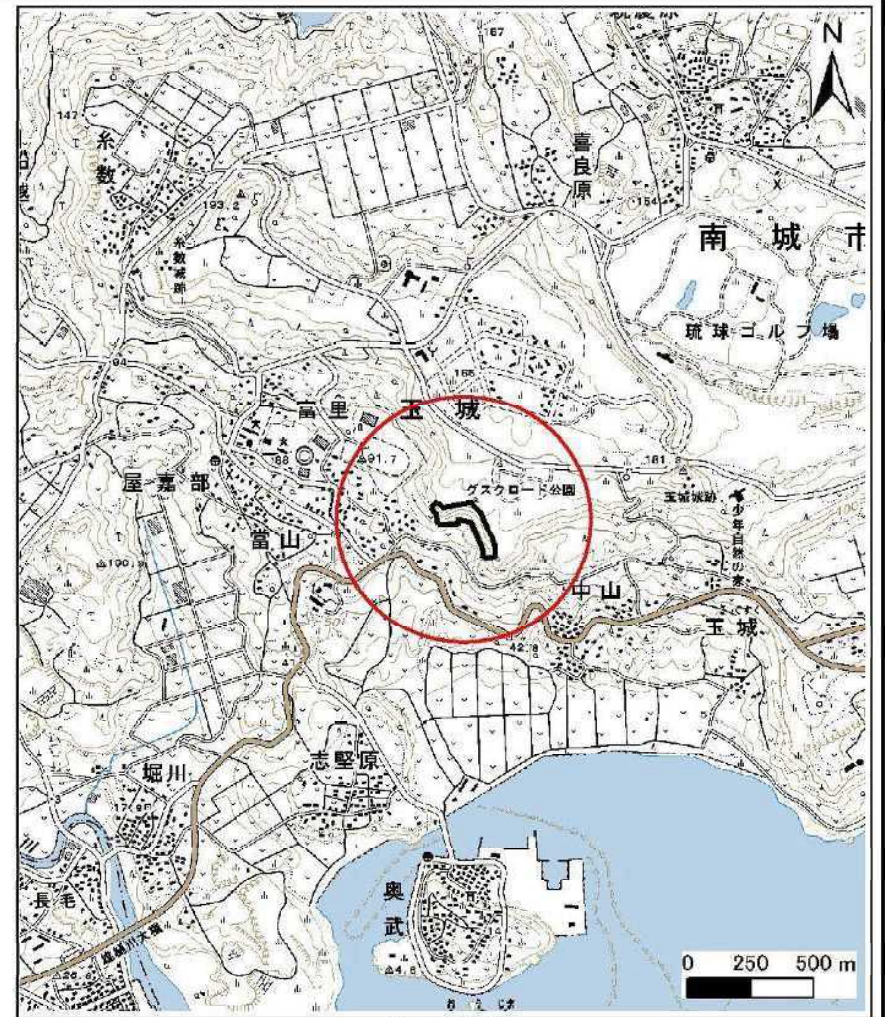

(1/25,000)

様式-1(急)  
土砂災害警戒区域・土砂災害特別警戒区域  
位置図

自然現象の種類  
箇所番号  
箇所名  
所在地

急傾斜の崩壊  
I-251  
富里  
南城市玉城字富里、字中山

この地図は、国土地理院の承認を得て、同院発行の20万分の1・2万5千分の1の地形図を複製したものである。(承認番号 平20業複、第224号)



# 土砂災害警戒区域等の指定の公示に係る図書(その2)

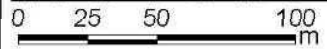
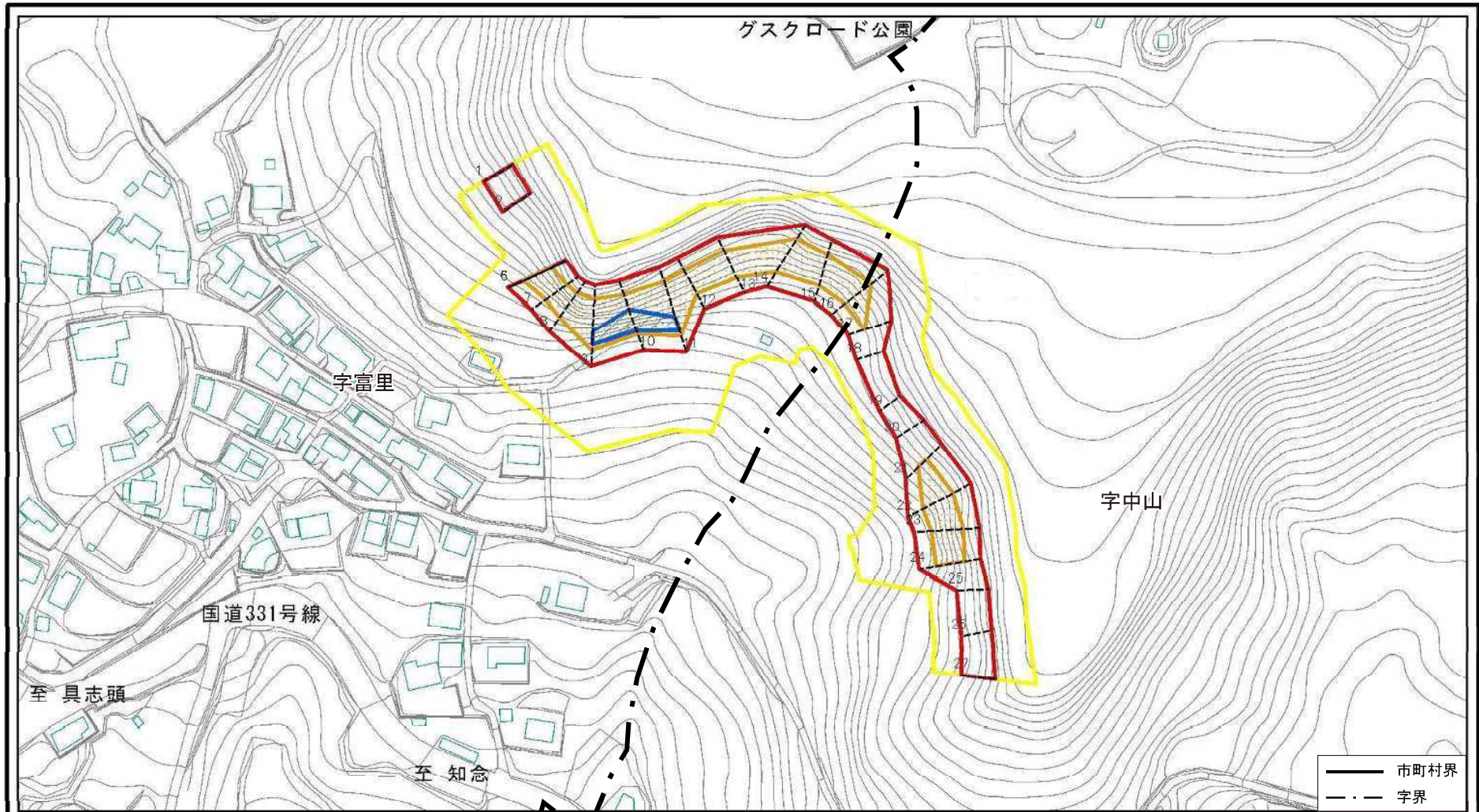

|                                                                 |                                                          |  |                   |                         |                          |              |       |
|-----------------------------------------------------------------|----------------------------------------------------------|--|-------------------|-------------------------|--------------------------|--------------|-------|
| <b>様式-2(急)</b><br><b>土砂災害警戒区域・土砂災害特別警戒区域</b><br><b>区域図(その1)</b> | 土砂災害防止法施行令第二条の基準に該当する区域                                  |  | <br>縮尺<br>1:2,500 | 自然現象の種類                 | 急傾斜地の崩壊                  | 箇所番号         | I-251 |
|                                                                 | 土砂災害防止法施行令第三条の基準に該当する区域                                  |  |                   | 告示番号                    | 沖縄県告示第175号<br>沖縄県告示第224号 | 箇所名          | 富里    |
|                                                                 | 土砂等の(移動)高さ1m以下の場合、土砂等の移動による力が100kN/m <sup>2</sup> を超える区域 |  | 告示年月日             | 平成25年3月15日<br>令和3年3月30日 | 所在地                      | 南城市玉城字富里、字中山 |       |
|                                                                 | 土砂等の堆積の高さが3mを超える区域                                       |  | それ以外の区域           |                         |                          |              |       |



# 土砂災害警戒区域等の指定の公示に係る図書(その2-1)

80

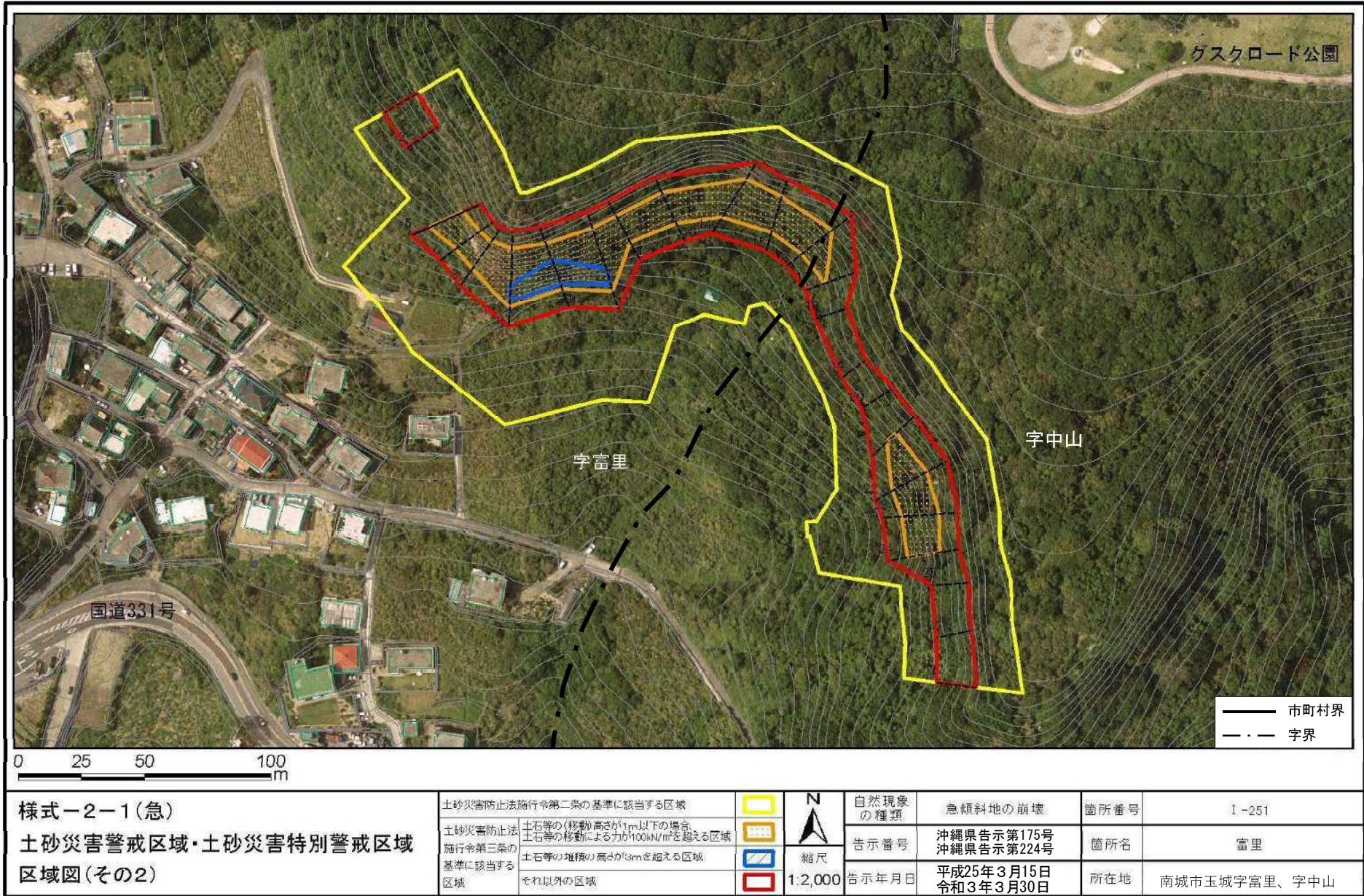

# 土砂災害警戒区域等の指定の公示に係る図書(その3)

| 横断測線の区間 | 土石等の移動により建築物の地上部に作用すると想定される力                              |           |                                   |           | 土石等の堆積により建築物の地上部に作用すると想定される力      |           |                                   |           | 横断測線の区間 | 土石等の移動により建築物の地上部に作用すると想定される力                              |           |                                   |           | 土石等の堆積により建築物の地上部に作用すると想定される力      |           |                                   |           |
|---------|-----------------------------------------------------------|-----------|-----------------------------------|-----------|-----------------------------------|-----------|-----------------------------------|-----------|---------|-----------------------------------------------------------|-----------|-----------------------------------|-----------|-----------------------------------|-----------|-----------------------------------|-----------|
|         | 土石等の(移動)高さが1m以下の場合、土石等の移動による力が100kN/m <sup>2</sup> を超える区域 |           | それ以外の区域                           |           | 土石等の堆積の高さが3mを超える区域                |           | それ以外の区域                           |           |         | 土石等の(移動)高さが1m以下の場合、土石等の移動による力が100kN/m <sup>2</sup> を超える区域 |           | それ以外の区域                           |           | 土石等の堆積の高さが3mを超える区域                |           | それ以外の区域                           |           |
|         | 力の大きさのうち最大のもの(kN/m <sup>2</sup> )                         | 土石等の高さ(m) | 力の大きさのうち最大のもの(kN/m <sup>2</sup> ) | 土石等の高さ(m) | 力の大きさのうち最大のもの(kN/m <sup>2</sup> ) | 土石等の高さ(m) | 力の大きさのうち最大のもの(kN/m <sup>2</sup> ) | 土石等の高さ(m) |         | 力の大きさのうち最大のもの(kN/m <sup>2</sup> )                         | 土石等の高さ(m) | 力の大きさのうち最大のもの(kN/m <sup>2</sup> ) | 土石等の高さ(m) | 力の大きさのうち最大のもの(kN/m <sup>2</sup> ) | 土石等の高さ(m) | 力の大きさのうち最大のもの(kN/m <sup>2</sup> ) | 土石等の高さ(m) |
| 1 ~ 2   | -                                                         | -         | 93.92                             | 1.00      | -                                 | -         | 8.58                              | 1.60      | ~       |                                                           |           |                                   |           |                                   |           |                                   |           |
| 2 ~ 3   | -                                                         | -         | -                                 | -         | -                                 | -         | -                                 | -         | ~       |                                                           |           |                                   |           |                                   |           |                                   |           |
| 3 ~ 4   | -                                                         | -         | -                                 | -         | -                                 | -         | -                                 | -         | ~       |                                                           |           |                                   |           |                                   |           |                                   |           |
| 4 ~ 5   | -                                                         | -         | -                                 | -         | -                                 | -         | -                                 | -         | ~       |                                                           |           |                                   |           |                                   |           |                                   |           |
| 5 ~ 6   | 136.08                                                    | 1.00      | 100.00                            | 1.00      | -                                 | -         | 14.55                             | 2.72      | ~       |                                                           |           |                                   |           |                                   |           |                                   |           |
| 6 ~ 7   | 136.08                                                    | 1.00      | 100.00                            | 1.00      | -                                 | -         | 15.71                             | 2.94      | ~       |                                                           |           |                                   |           |                                   |           |                                   |           |
| 7 ~ 8   | 138.48                                                    | 1.00      | 100.00                            | 1.00      | -                                 | -         | 15.71                             | 2.94      | ~       |                                                           |           |                                   |           |                                   |           |                                   |           |
| 8 ~ 9   | 152.85                                                    | 1.00      | 100.00                            | 1.00      | -                                 | -         | 16.05                             | 3.00      | ~       |                                                           |           |                                   |           |                                   |           |                                   |           |
| 9 ~ 10  | 152.85                                                    | 1.00      | 100.00                            | 1.00      | 19.56                             | 3.65      | 16.05                             | 3.00      | ~       |                                                           |           |                                   |           |                                   |           |                                   |           |
| 10 ~ 11 | 153.99                                                    | 1.00      | 100.00                            | 1.00      | 19.56                             | 3.65      | 16.05                             | 3.00      | ~       |                                                           |           |                                   |           |                                   |           |                                   |           |
| 11 ~ 12 | 153.99                                                    | 1.00      | 100.00                            | 1.00      | -                                 | -         | 16.05                             | 3.00      | ~       |                                                           |           |                                   |           |                                   |           |                                   |           |
| 12 ~ 13 | 136.76                                                    | 1.00      | 100.00                            | 1.00      | -                                 | -         | 15.68                             | 2.93      | ~       |                                                           |           |                                   |           |                                   |           |                                   |           |
| 13 ~ 14 | 138.71                                                    | 1.00      | 100.00                            | 1.00      | -                                 | -         | 15.05                             | 2.81      | ~       |                                                           |           |                                   |           |                                   |           |                                   |           |
| 14 ~ 15 | 138.71                                                    | 1.00      | 100.00                            | 1.00      | -                                 | -         | 14.49                             | 2.71      | ~       |                                                           |           |                                   |           |                                   |           |                                   |           |
| 15 ~ 16 | 135.86                                                    | 1.00      | 100.00                            | 1.00      | -                                 | -         | 14.49                             | 2.71      | ~       |                                                           |           |                                   |           |                                   |           |                                   |           |
| 16 ~ 17 | 127.61                                                    | 1.00      | 100.00                            | 1.00      | -                                 | -         | 13.46                             | 2.52      | ~       |                                                           |           |                                   |           |                                   |           |                                   |           |
| 17 ~ 18 | -                                                         | -         | 100.00                            | 1.00      | -                                 | -         | 10.48                             | 1.96      | ~       |                                                           |           |                                   |           |                                   |           |                                   |           |
| 18 ~ 19 | -                                                         | -         | 82.73                             | 1.00      | -                                 | -         | 8.18                              | 1.53      | ~       |                                                           |           |                                   |           |                                   |           |                                   |           |
| 19 ~ 20 | -                                                         | -         | 92.66                             | 1.00      | -                                 | -         | 10.77                             | 2.01      | ~       |                                                           |           |                                   |           |                                   |           |                                   |           |
| 20 ~ 21 | -                                                         | -         | 100.00                            | 1.00      | -                                 | -         | 10.95                             | 2.05      | ~       |                                                           |           |                                   |           |                                   |           |                                   |           |
| 21 ~ 22 | 128.75                                                    | 1.00      | 100.00                            | 1.00      | -                                 | -         | 13.56                             | 2.53      | ~       |                                                           |           |                                   |           |                                   |           |                                   |           |
| 22 ~ 23 | 135.52                                                    | 1.00      | 100.00                            | 1.00      | -                                 | -         | 14.41                             | 2.69      | ~       |                                                           |           |                                   |           |                                   |           |                                   |           |
| 23 ~ 24 | 135.52                                                    | 1.00      | 100.00                            | 1.00      | -                                 | -         | 14.41                             | 2.69      | ~       |                                                           |           |                                   |           |                                   |           |                                   |           |
| 24 ~ 25 | -                                                         | -         | 100.00                            | 1.00      | -                                 | -         | 12.41                             | 2.32      | ~       |                                                           |           |                                   |           |                                   |           |                                   |           |
| 25 ~ 26 | -                                                         | -         | 96.92                             | 1.00      | -                                 | -         | 11.71                             | 2.19      | ~       |                                                           |           |                                   |           |                                   |           |                                   |           |
| 26 ~ 27 | -                                                         | -         | 96.92                             | 1.00      | -                                 | -         | 11.71                             | 2.19      | ~       |                                                           |           |                                   |           |                                   |           |                                   |           |

|                                  |         |                          |      |              |
|----------------------------------|---------|--------------------------|------|--------------|
| 様式-3(急)<br>建築物の構造の規制に必要な衝撃に関する事項 | 自然現象の種類 | 急傾斜地の崩壊                  | 箇所番号 | I-251        |
|                                  | 告示番号    | 沖縄県告示第175号<br>沖縄県告示第224号 | 箇所名  | 富里           |
|                                  | 告示年月日   | 平成25年3月15日<br>令和3年3月30日  | 所在地  | 南城市玉城字富里、字中山 |