沖縄県土地利用基本計画図 6-4

令和五年三月

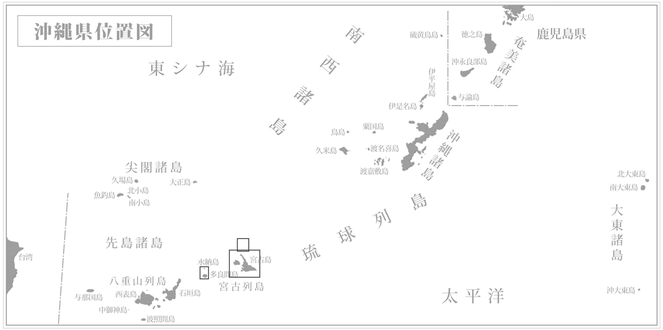

1：100,000

0 1000 2000 3000 4000 5000m

凡例		
五地域		記号
	参考表示	
都市地域		
	市街化区域	
	市街化調整区域	
	その他都市計画区域における用途地域	
農業地域		
	農用地区域	
森林地域		
	国有林	
	地域森林計画対象民有林	
	保安林	
自然公園地域		
	特別地域	
	特別保護地区	
自然保全地域		
	特別地区	
	原生自然環境保全地域	

注：(1) 五地域の各地域の境界線が一致する場合の表示の優先順位は、都市、農業、森林、自然公園、自然保全の各地域の順としている。（海岸区の地域表示は ケバ付けとしている。）
(2) 海域より陸側でされている自然公園地域は、その線で包括される海岸線で設定していることを示す。
(3) 参考表示は、原則として、令和3年3月31日現在の指定視況のものである。
(4) その他、都市計画区域における用途地域は、市街化区域及び市街化調整区域の都市計画の定められていない都市計画区域における用途地域を示す。

記号

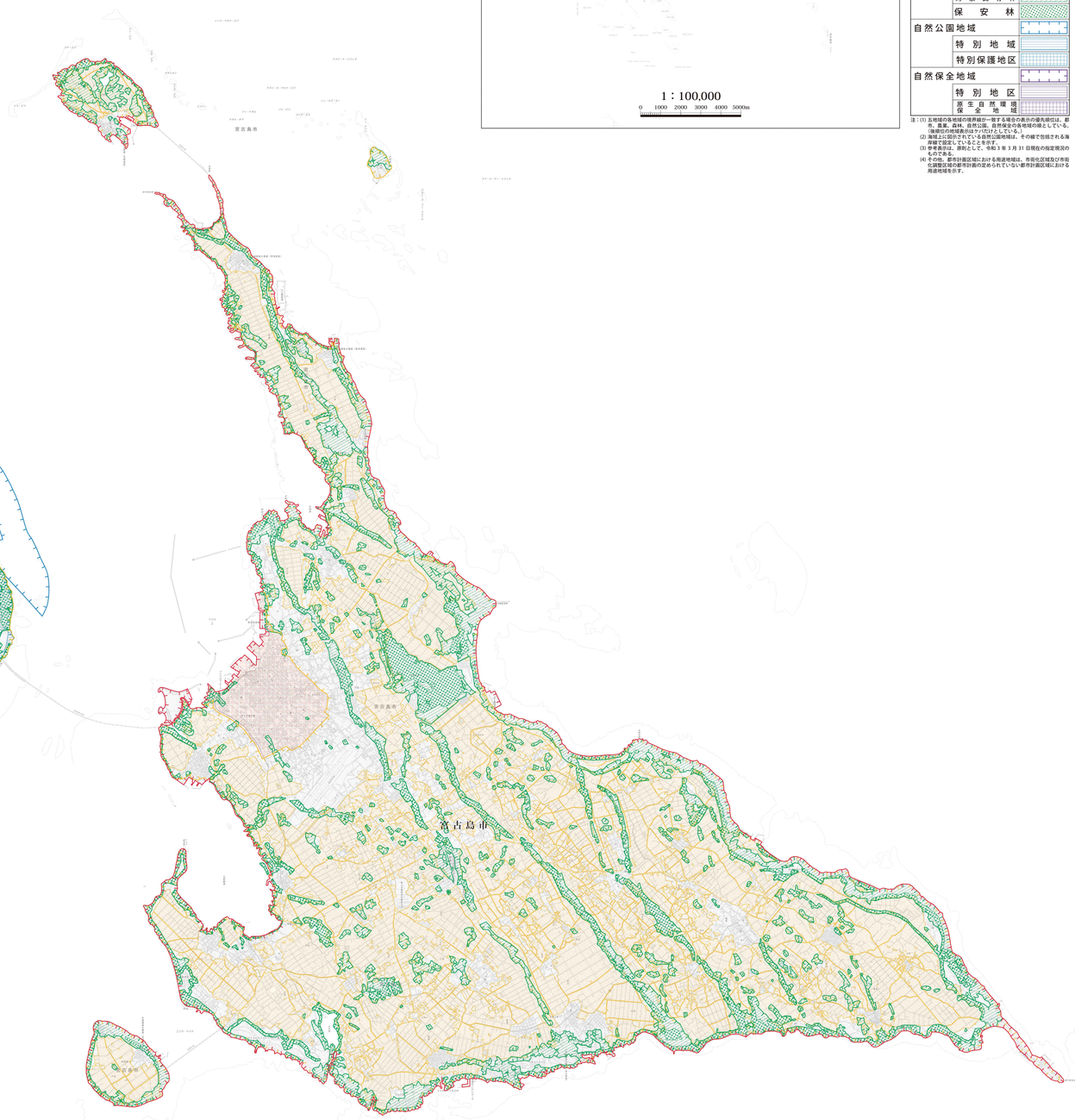

沖縄県

1：50,000

0 1000 2000 3000 4000 5000m

「測量法に基づく国土地理院長承認（複製） R 4JHI 225」「本製品を複製する場合には、国土地理院の長の承認を得なければならない。」

株式会社ゼンリンインターマップス
TEL.098-858-2055