沖縄県土地利用規制現況図 6-5

令和五年三月

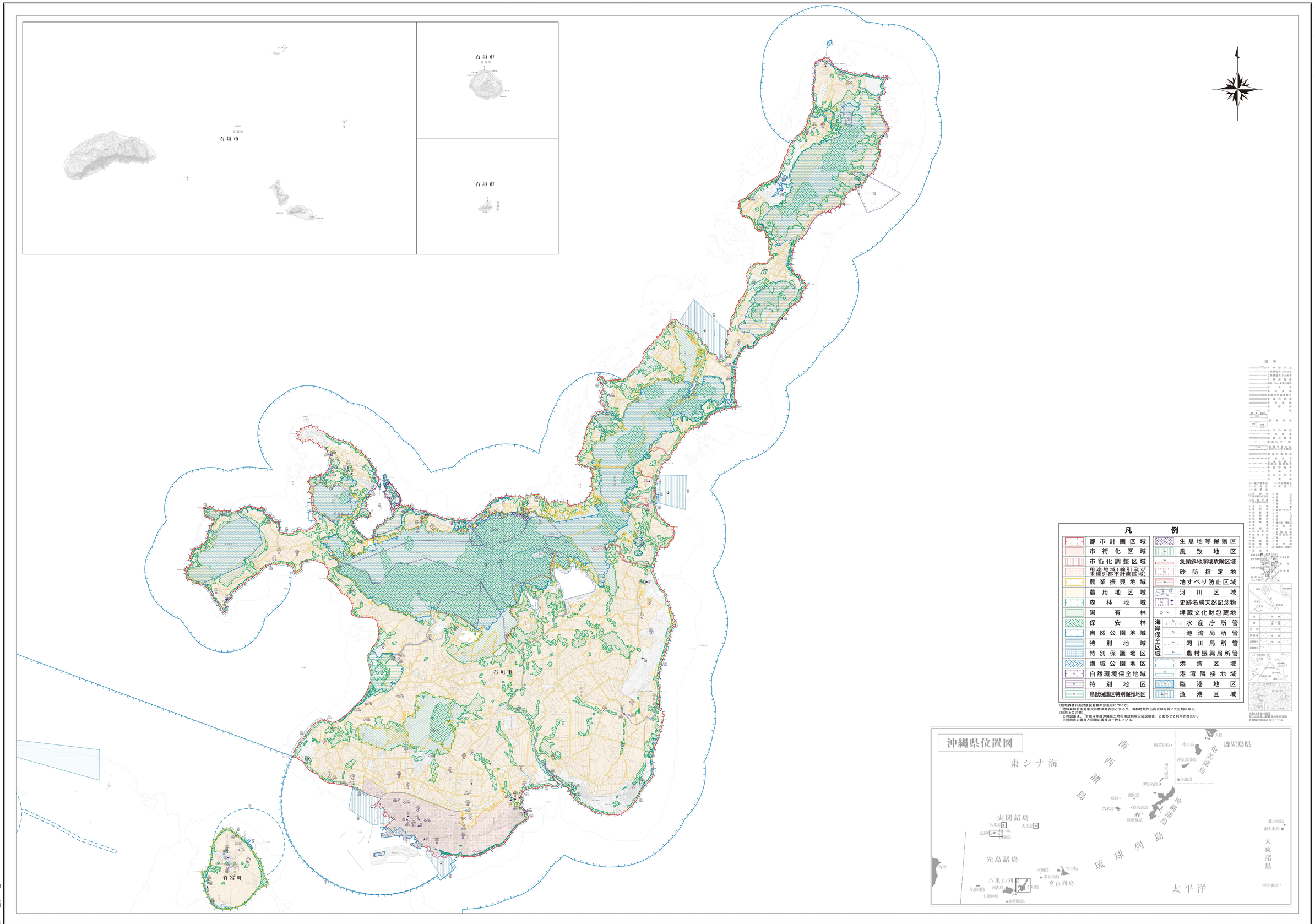

（地域森林計画対象民有林の非表示について）
地域森林計画対象民有林は非表示とするが、森林地域から国有林を除いた区域になる。
（利用上の注意）
この図面は、「令和４年度沖縄県土地利用規制現況図説明書」とあわせて利用されたい。
※説明書の番号と図面の番号は一致している。

沖縄県

「測量法に基づく国土地理院長承認（複製） R 4JHI 225」「本製品を複製する場合には、国土地理院の長の承認を得なければならない。」

1：50,000

0 1000 2000 3000 4000 5000m

株式会社ゼンリンインターマックス
TEL.098-858-2055