

該当する申請に丸をつけます。

<注意>

鉛筆、シャープペン、フリクションペン、修正液等は使用不可です。

新規登録 更新登録 変更登録		申請書(1)	
収入印紙又は証紙貼付箇所 ※沖縄県収入証紙 (消印しないこと。)		新規登録の場合は未記入	
観光庁長官 沖縄県知事		登録 旅行業 第 号 旅行業者代理業	
業務の範囲 (旅行業の場合)	第一種旅行業務	<input checked="" type="radio"/> 第二種旅行業務	第三種旅行業務 地域限定旅行業務
ふりがな 氏名 (法人にあつては、その名称)	かぶしきがいしゃまるまるしゃ 株式会社〇〇社		個人登録の場合は、こちらに氏名を記入します。
ふりがな 代表者の氏名 (法人の場合)	おきなわ たろう 沖縄 太郎		個人登録の場合は、こちらは記入不要です。
ふりがな 住所 (法人にあつては、その所在地)	おきなわけんはしいずみざきいっちょうめ2ばんち2ごう 沖縄県那覇市泉崎一丁目2番地2号		住所の表記は、登記簿(又は住民票)の表記と合わせてください。
ふりがな 商号	かぶしきがいしゃまるまるしゃ(まるまるりょこうせんたー) 株式会社〇〇社(〇〇旅行センター)		個人登録の場合でも商号及び営業所の名称は必要です。
ふりがな 主たる営業所の名称	ほんしゃえいぎょうしょ 本社営業所	ふりがな 主たる営業所の所在地	おきなわけんはしいずみざきいっちょうめ2ばんち2ごう 沖縄県那覇市泉崎一丁目2番地2号
代理する旅行業者(旅行業者代理業の場合)			
氏名又は名称		住所	
観光庁長官 沖縄県知事 殿			令和〇年 〇月 〇日
<input checked="" type="radio"/> 第三条 旅行業法 第六条の三第一項 の規定による		<input checked="" type="radio"/> 新規登録 更新登録 の申請をします。	
<input type="radio"/> 第六条の四第一項		<input type="radio"/> 変更登録	
この申請書及び添付書類の記載事項は、事実と相違ありません。			
申請者の氏名又は名称		株式会社 〇〇社 代表取締役 沖縄 太郎	
注 登録番号の記載は更新登録の申請の場合に、収入印紙又は証紙の貼付は、手数料を納めなければならない登録の申請の場合に限る。			

新規登録  
更新登録 申請書(2)  
(その他の営業所)

営業所の名称	所在地
宮古島営業所	沖縄県宮古島市平良西里1125
<p>申請書(2)は、営業所が複数ある(「主たる営業所」以外にも営業所をおく)旅行者のみ提出が必要です。 「主たる営業所」しかない旅行者は提出不要です。</p>	

新規登録

更新登録

申請書(3)

(旅行業務を取り扱わせる旅行業者代理業者)

旅行業者代理業者の氏名又は名称及び住所	営業所の名称	所在地
株式会社〇〇トラベル 沖縄県那覇市旭町 ×-× △△ビル〇号室	本店	沖縄県那覇市旭町×-× △△ビル〇号室
	名護支店	沖縄県名護市大南〇丁目〇番地

代理業者の本社所在地を記入してください。

申請書(3)は、自社の旅行業務を取り扱わせる旅行業者代理業者がない場合は、提出不要です。

注 旅行業の新規登録又は更新登録の申請をする者が、旅行業務を取り扱わせる旅行業者代理業者について記載すること。

第三号様式（第二条関係）

該当する方に丸をつけます。

最初に登録された年月日をご記入ください。  
(新規登録の場合は未記入)

旅 行 業 者 登録簿(1) 旅行者代理業者			
登 録 行 政 庁	観 光 庁 長 官 沖 縄 県 知 事	登 録 年 月 日	平成 20年 8月 1日
観 光 庁 長 官 沖 縄 県 知 事		登 録 旅 行 業	第 2-×××号
業 務 の 範 圍 (旅行業の場合)		第一種旅行業務 第二種旅行業務 第三種旅行業務 地域限定旅行業務	
ふ り が な		かぶしきがいしゃ まるまるしゃ	
氏 名 (法人にあつては、その名称)		株式会社 ○○社	
ふ り が な		おきなわ たろう	
代 表 者 の 氏 名 (法人の場合)		沖 縄 太 郎	
ふ り が な		おきなわけんはしいずみざきいっちょうめ2ばんち2ごう	
住 所 (法人にあつては、その所在地)		沖 縄 県 那 覇 市 泉 崎 一 丁 目 2 番 地 2 号	
ふ り が な		かぶしきがいしゃ まるまるしゃ (まるまるりょこうせんたー)	
商 号		株式会社 ○○社 (○○旅行センター)	
ふ り が な	ほんしゃえいぎょうしょ	ふ り が な	おきなわけんはしいずみざき いっちょうめ2ばんち2ごう
主たる営業所の 名 称		本社営業所	
		主たる営業所の 所 在 地	
沖 縄 県 那 覇 市 泉 崎 一 丁 目 2 番 地 2 号			
代理する旅行者 (旅行者代理業の場合)			
氏名又は名称		住所	
更 新 登 録		変 更 登 録	
年 月 日	年 月 日	年 月 日	変 更 内 容
平成25年 8月 1日	平成30年 7月 31日		
平成30年 8月 1日	令和 5年 7月 31日		

新規登録の場合は未記入

個人登録の場合は、  
こちらに氏名を記入  
します。

個人登録の場合は、  
こちらは記入不要です。

住所の表記は、  
登録簿(又は住民  
票)の表記と合わ  
せてください。

過去に行った更新登録の  
履歴をご記入ください。  
(新規登録の場合は未記入)

旅行者  
旅行者代理業者 登録簿(2)  
(その他の営業所)

営業所の名称	所在地
宮古島営業所	沖縄県宮古島市平良西里1125
<b>登録簿(2)は、営業所が複数ある(「主たる営業所」以外にも営業所をおく)旅行者のみ提出が必要です。 「主たる営業所」しかない旅行者は提出不要です。</b>	

### 旅 行 業 者 登 録 簿 （ 3 ）

旅行業代理業者の氏名又は名称及び住所	営業所の名称	所在地
株式会社〇〇トラベル 沖縄県那覇市旭町 ×-× △△ビル〇号室	本店	沖縄県那覇市旭町×-× △△ビル〇号室
	名護支店	沖縄県名護市大南〇丁目〇番地

代理業者の本社所在地を記入してください。

登録簿（3）は、自社の旅行業務を取り扱わせる旅行業代理業者がない場合は、提出不要です。

すべて本人が自筆（手書き）で記入してください。（押印は不要）  
コピーは不可、原本の提出が必要です。

## 宣 誓 書

記入した日

令和 ○ 年 ○ 月 ○ 日

沖 縄 県 知 事 殿

住所は自宅の住所  
をご記入ください。

氏 名： 沖 縄 太 郎

住 所： 沖 縄 県 那 覇 市 泉 崎 × × - × ×

生年月日： 昭 和 ○ ○ 年 ○ 月 ○ 日 生

わたくしは次の事項に該当していないことを宣誓いたします。

1. 旅行業法第19条の規定により旅行業若しくは旅行業者代理業の登録を取り消され、又は第37条の規定により旅行サービス手配業の登録を取り消され、その取消の日から5年を経過していない者（当該登録を取り消された者が法人である場合においては、当該取消しに係る聴聞の期日及び場所の公示の日前60日以内に当該法人の役員であった者で、当該取消の日から5年を経過していないものを含む。）
2. 禁錮以上の刑に処せられ、又はこの法律の規定に違反して罰金の刑に処せられ、その執行を終り、又は執行を受けることがなくなった日から5年を経過していない者
3. 暴力団員等（暴力団員による不当な行為の防止等に関する法律（平成3年法律第77号）第2条第6号に規定する暴力団員又は同号に規定する暴力団員でなくなった日から5年を経過しない者をいう。）
4. 申請前5年以内に旅行業務又は旅行サービス手配業務に関し不正な行為をした者
5. 営業に関し成年者と同一の能力を有しない未成年者でその法定代理人が前四号のいずれかに該当するもの
6. 旅行業法第6条第1項第6号において規定する、心身の故障により旅行業、旅行業者代理業を適正に遂行することができない者として国土交通省令で定めるもの若しくは旅行業法第26条第1項第3号において規定する、心身の故障により旅行サービス手配業を適正に遂行することができない者として国土交通省令で定めるもの又は破産手続開始の決定を受けて復権を得ない者
7. 暴力団員等がその事業活動を支配する者

## 旅行業務に係る事業の計画(1)

1. 氏名又は名称及び住所

個人登録の場合は、  
氏名を記入します。

氏名又は名称：株式会社 ○○社

住 所：〒900-8570 沖縄県那覇市泉崎一丁目2番地2号

TEL：098-866-2763 FAX：098-866-2767

e-mail：aa081100@pref.okinawa.lg.jp

2. 会社(または事業)の沿革

個人登録の場合でも  
事業の沿革を記入して  
ください。

平成2年○月○日 株式会社○○社設立、資本金500万円、本社を名護市  
に置き、土地の売買、不動産賃貸業を目的に営業を開始。

平成15年○月○日 本社を那覇市に移転。

平成18年○月○日 インターネットオークションを目的としたポータル  
サイト「\*\*WEB」の運営を始める。

現在資本金2,000万円、従業員40名、代表者 沖縄太郎

3. 主たる株主(株式会社のみ)

株主が8名以上の場合は、持株比率が高い順  
に上位7名を記入してください。

株 主 名	株 数	構成比	会 社 と の 関 係
1. ○○不動産(株)	200株	40%	親会社
2. (株)△△商事	100株	20%	○○不動産関連企業
3. 沖縄太郎	100株	20%	代表取締役
4. 那覇次郎	50株	10%	取締役
5. 沖縄花子	50株	10%	取締役
6.	株	%	
7.	株	%	
小 計	500株	100%	_____
発行済株式総数	500株	100%	_____

登記簿謄本の「発行済み株式数」  
と数字を合わせてください。



## 旅行業務に係る事業の計画（2）

旅行業以外の業務をしていない場合は、「無」と記入します。

### 4. 兼業の有無

- ① 不動産業：不動産業、貸しビル業
- ② インターネットによるポータルサイト運営
- ③ \_\_\_\_\_
- ④ \_\_\_\_\_
- ⑤ \_\_\_\_\_

「組織の概要図」の人数と一致させてください。

### 5. 従業員数等

常勤役員数 3人

内 旅行部門担当役員数 1人

内 旅行業務取扱管理者有資格者 総合旅行業務 1人

国内旅行業務 0人

地域限定旅行業務 0人

全従業員数（役員は除く） 40人

内 旅行部門担当従業員 17人

内 旅行業務取扱管理者有資格者 総合旅行業務 2人

国内旅行業務 1人

地域限定旅行業務 0人

### 6. 旅行業務の概要

親会社である〇〇不動産及び関連企業の出張等の航空券の手配、  
従業員に対する福利厚生を主目的とした手配旅行・企画旅行、及び  
その家族等のグループに対し他の旅行業者の募集型企画旅行の代売  
を中心とした業務を行う。

弊社ポータルサイト「\*\*\*WEB」会員への募集型企画旅行、  
及び手配旅行の販売を行う。

旅行業務の概要について、具体的に記載してください。  
「旅行業務に係る事業の計画（3）」に記入する内容と一致させてください。

# 旅行業務に係る事業の計画（3）

目標収入額は粗利です。  
取引見込額と単位が異なる  
のでご注意ください。

単位にご注意ください。

## 7. 取扱商品

区 分		取扱の有無		年間取引見込額（百万円）		目標収入額（千円）	備 考
		海外	国内	海 外	国 内		
自社募集型企画旅行	自社販売	無	有		100	30,000	下記(1)参照
	他社販売	無	有		30	9,000	
受注型企画旅行		有	有	30	80	33,000	修学旅行取扱 有(無)
手配旅行		有	有	20	50	21,000	
所属する代理業者の取扱		無	無				下記(2)参照
(計)				50	260	93,000	
他社募集型企画旅行		有	有	10	20	9,000	下記(3)参照
旅行素材卸販売等		無	無				
(合計)				60	280	102,000	

記

### (1) 自社募集型企画旅行

1) ブランド名（ブランド名がついている自社募集型企画旅行がある場合）

海外旅行：

国内旅行：〇〇ツアー

2) 委託販売（法14条の2関係）

第1種旅行者 2社 4営業所

第2種旅行者 5社 8営業所

第3種旅行者 3社 6営業所

地域限定旅行者 0社 0営業所

3) 募集型企画旅行を実施する市町村

（第3種旅行者又は地域限定旅行者である場合）

自社の募集型企画旅行を代売している  
旅行者（他社）がある場合

第3種旅行者又は地域限定旅行者の場合、募集型企画旅行の催行範囲は営業所が所在する市町村及びその隣接市町村のみ（航路については要確認）です。

(2) 自社の旅行業務を取り扱わせる代理業者がある場合

0社 0営業所

自社に所属する旅行者代理業者がある場合

(3) 他社募集型企画旅行代売

第1種旅行者 1社：△△ツアーズ（株）

第2種旅行者 2社：（株）〇〇旅行社、（株）××ツアーリスト

第3種旅行者 1社：（合）△△サービス

地域限定旅行者 0社：

他社の募集型企画旅行を  
自社で代売している場合

## 旅行業務に係る事業の計画（４）

### 8. インバウンド業務の取扱の有無

（及び有りの場合の全国通訳案内士又は地域通訳案内士の登録を受けた者の確保の有無）  
有り。〇〇通訳ガイド協会より、その都度契約し派遣を受けております。

（または「有り。通訳案内業免許受有者を自社社員として〇名確保しております。」等）

### 9. 旅行券発行の有無（及び有りの場合はその内容）

無し。

（または「有り。〇〇財務局届出済み。（届出書の写しを添付）」等）

### 10. 手配の確実性を証する契約先

発券契約がある場合は、  
当該契約書の写しを添付してください。

#### (1) 国際・国内航空券の発券体制

① 国際航空券	摘 要
(ア) IATAとの契約 有 <input checked="" type="radio"/> 無	・該当する項目すべてに記載して下さい。
(イ) IATA非加盟航空会社との契約 有 <input checked="" type="radio"/> 無 航空会社名： _____	
(ウ) 提携業者名： <u>(株) 〇〇観光</u>	
② 国内航空券	
(ア) 航空会社との契約 <input checked="" type="radio"/> 有 <input type="radio"/> 無 航空会社名： <u>(株) 〇〇航空、△△空輸(株)</u>	・該当する項目すべてに記載して下さい。
(イ) 提携業者名： <u>(株) 〇〇観光</u>	

海外手配業者等と契約がある場合は、  
当該契約書の写しを添付してください。

#### (2) 海外手配業者等との契約状況

提携業者名	所 在 地	手 配 地 域
(株) 〇〇トリップ	東京都×××××	南北アメリカ
△△ツアーズ(株)	沖縄県×××××	ヨーロッパ
☆☆旅行(株)	沖縄県×××××	アジア

# 組織の概要図

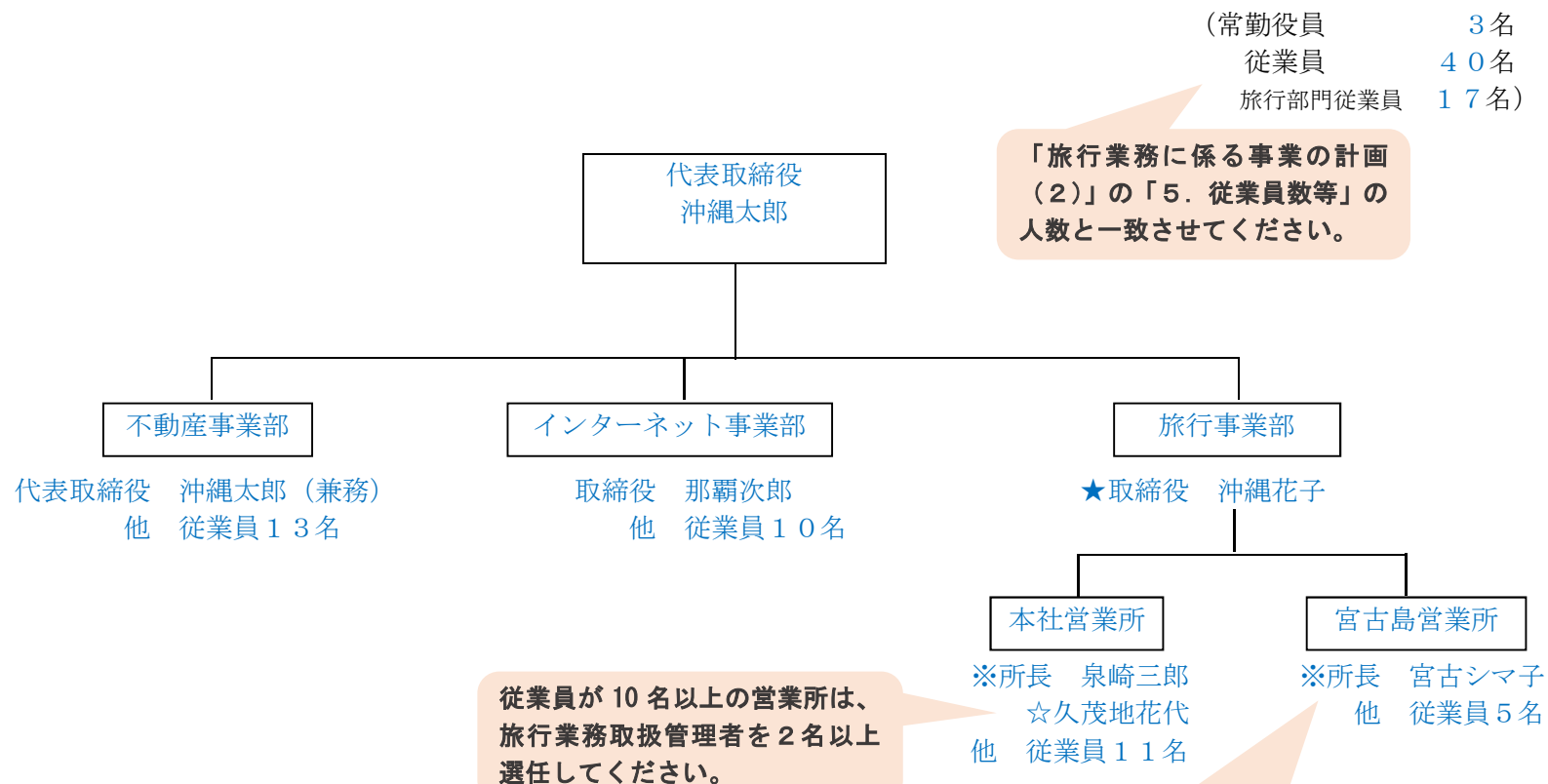

※印は選任した総合旅行業務取扱管理者  
 ★印は総合旅行業務取扱管理者の有資格者  
 ☆印は選任した国内旅行業務取扱管理者  
 ◎印は国内旅行業務取扱管理者の有資格者

旅行業務取扱管理者選任一覧表

営業所の名称	選任した旅行業務 取扱管理者名	生年月日	現住所  営業所の住所ではなく、自宅の 住所を記入してください。	旅行業務取扱管理者試験合格番号 又は認定番号		旅行業務取扱管理 者の営業所におけ る地位(職位)
				合格番号	認定番号	
本社営業所	泉崎三郎	昭和 ○ 年 ○ 月 ○ 日	沖縄県那覇市旭町××-××	12-3456		所長
本社営業所	久茂地花代	平成 ○ 年 ○ 月 ○ 日	沖縄県那覇市おもろまち××-××	23-4567		社員
宮古島営業所	宮古シマ子	昭和 ○ 年 ○ 月 ○ 日	沖縄県宮古島市平良西里××-××	34-5678		所長
申請書に記入した営業所の名称 と一致させてください。		年	選任した旅行業務取扱管理者についてのみご記入ください。 (選任していない有資格者については記載不要)			
		年 月 日				
		年 月 日				



# 事故処理体制の説明書

	担当区分	氏名	平日の連絡先 (TEL)	夜間及び日・祝・祭日 の連絡先 (TEL)
社内の連絡・責任体制	総括責任者	代表取締役 沖繩太郎	098-***-****	090-****-****
	渉外担当責任者	取締役 沖繩花子	同上	080-****-****
	旅客家族担当責任者	取締役 沖繩花子	同上	080-****-****
<p>緊急連絡先です。 携帯番号等、確実に連絡 が取れる番号を記入して ください。</p>				
	担当区分	氏名	平日の連絡先 (TEL)	夜間及び日・祝・祭日 の連絡先 (TEL)
社外との連絡体制	観光庁 観光産業課		03-5253-8111(代) 03-5253-8330(直)	
	沖繩県文化観光スポーツ部 観光政策課		098-866-2763	
	(一社)〇〇旅行業協会 ※入会予定の旅行業協会			
<p>旅行業協会へ加入する予定の 事業者は、旅行業協会の連絡 先も記入してください。</p>				