

令和5年度 要覧



「未来を切り拓くやんばるっ子」



国頭教育事務所

〒905-0015 沖縄県名護市大南1-13-11

Tel: 0980-52-2664 Fax: 0980-54-2229

【目次】

令和5年度

ページ

1	管内学校の概況	
(1)	所在地図	1
(2)	管内校種別及びへき地級別等学校数	2
(3)	学級数別学校数	2
(4)	市町村別児童生徒数・学級数・教職員数	2
2	児童・生徒数の推移	3
3	沿革	4
4	事務所組織	6
5	業務内容及び事務分掌	
(1)	業務内容	7
(2)	事務分掌	
①	総務班	8
②	指導班	10
③	その他	11
6	国頭教育フロンティアビジョン及び主な取り組み	12
7	指導行政の重点・取り組み事項	16
8	研修事業計画	21
9	管内公立幼稚園・公立認定こども園一覧	25
10	管内小学校・中学校一覧	26
11	関係団体等	
(1)	国頭地区学校SD委員会組織図	28
(2)	学校教育関係団体一覧	29

1 管内学校の概況 (R5. 4. 1 現在)

(1) 所在地図



(2) 校種別学校数及びへき地等学校数

(令和5年5月1日現在)

	独立 (分校 校)	併小 置校 中	合 計	へき地校						準 へき 地	特 別 地	学 校 へ き 地 等 合 計
				1級	2級	3級	4級	5級	小計			
小学校	37 (1)		37 (1)	1		6	2		9	3		12
中学校	18		18			1	2		3	2		5
小中併置校		3	3					1	1	1		2
計	55 (1)	3	58 (1)	1	0	7	4	1	13	6	0	19

注①:()内数字は分校で外数

注②:北国小、佐手小はR3より、休校R4・3廃校。
水納小中はR2より休校。

へき地校割合
 小学校 24.3%
 中学校 16.7%
 併置校 33.3%
 > 全体 22.4%

(3) 学級数別学校数

(令和5年5月1日現在)

校種	学級数																				計
	1	2	3	4	5	6	7	8	9	10	11	12	13	14	15	16	17	18	19	20以上	
(分校) 小学校	0	(1) 2	2	1	0	2	1	8	8	1	1	0	1	0	1	0	2	1	0	6	(1) 37
中学校	0	0	0	1	5	2	0	0	1	1	0	1	1	1	1	1	2	0	0	1	18
小中併置校	1	0	0	0	0	0	0	0	0	0	1	1	0	0	0	0	0	0	0	0	3
合計	1	(1) 2	2	2	5	4	1	8	9	2	2	2	2	1	2	1	4	1	0	7	(1) 58

注①:()内数字は分校で外数

注②:学級数は少人数学級編制実施を含む数

(4) 市町村別児童生徒数・学級数・教職員

(令和5年5月1日現在)

市町村 校種	国頭	大宜味	東	今帰仁	本部	名護	宜野座	金武	伊江	伊平屋	伊是名	全体	
	小学校	児童数	220	136	95	583	818	4,392	510	817	248	68	99
割合(%)		(2.8)	(1.7)	(1.2)	(7.3)	(10.2)	(55)	(6.4)	(10.2)	(3.1)	(0.9)	(1.2)	(100)
学級数		25	9	14	35	47	224	31	43	16	8	9	461
教職員数		47	15	26	54	73	337	49	67	27	15	15	725
中学校	生徒数	129	76	31	291	398	2,118	249	385	116	35	41	3,869
	割合(%)	(3.3)	(2)	(0.8)	(7.5)	(10.3)	(54.7)	(6.4)	(10)	(3)	(0.9)	(1.1)	(100)
	学級数	9	5	4	13	22	108	10	17	6	5	5	204
	教職員数	20	13	11	28	52	221	20	34	14	18	13	444

注①:学級数は少人数学級編制、特別支援学級を含む数

注②:割合は児童生徒数の全体に占める割合

2 児童・生徒数の推移

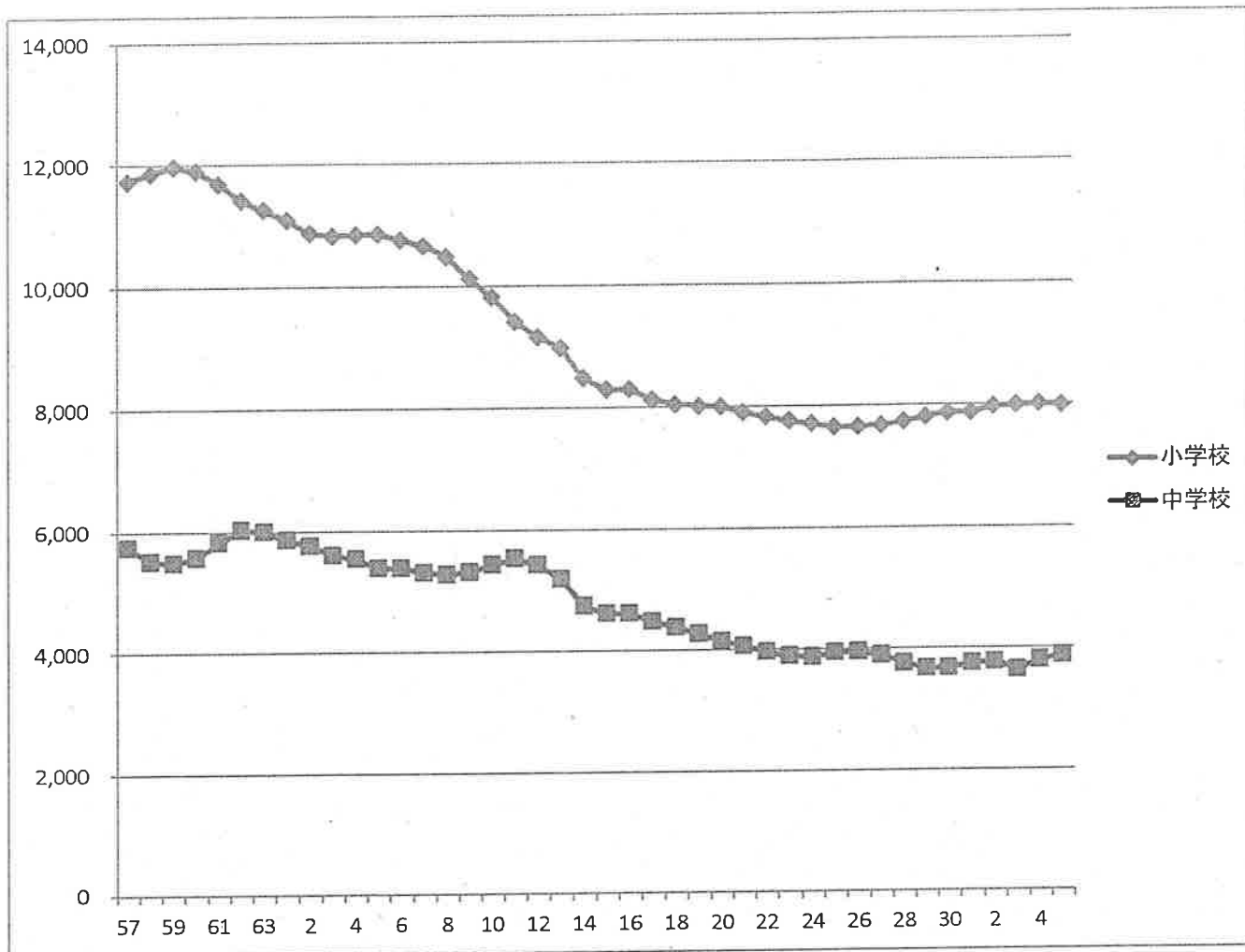

(1) 小学校

年度	児童数	年度	児童数	年度	児童数
46	15,889	元	11,092	19	8,021
47	14,384	2	10,880	20	8,003
48	13,556	3	10,832	21	7,908
49	13,129	4	10,851	22	7,825
50	12,647	5	10,856	23	7,759
51	12,076	6	10,763	24	7,711
52	11,655	7	10,664	25	7,648
53	11,466	8	10,486	26	7,658
54	11,559	9	10,117	27	7,674
55	11,517	10	9,811	28	7,729
56	11,719	11	9,416	29	7,805
57	11,746	12	9,162	30	7,871
58	11,862	13	8,983	元	7,864
59	11,974	14	8,685	2	7,969
60	11,898	15	8,479	3	7,986
61	11,692	16	8,290	4	8,005
62	11,413	17	8,122	5	7,986
63	11,257	18	8,049	6	

(2) 中学校

年度	生徒数	年度	生徒数	年度	生徒数
46	9,753	元	5,865	19	4,269
47	9,361	2	5,763	20	4,143
48	8,903	3	5,605	21	4,067
49	8,562	4	5,543	22	3,964
50	7,842	5	5,387	23	3,898
51	7,485	6	5,392	24	3,881
52	7,010	7	5,314	25	3,942
53	6,610	8	5,276	26	3,958
54	6,127	9	5,321	27	3,893
55	5,926	10	5,436	28	3,755
56	5,737	11	5,534	29	3,666
57	5,747	12	5,427	30	3,671
58	5,521	13	5,189	元	3,748
59	5,484	14	4,941	2	3,770
60	5,572	15	4,745	3	3,644
61	5,819	16	4,615	4	3,798
62	6,029	17	4,484	5	3,869
63	5,999	18	4,381	6	

3 沿 革

- 昭和 47 年 05 月 15 日 沖縄県教育庁組織規則第 13 条により教育庁国頭教育事務所を名護市
字名護 1617 番地に設置し、所管区域を国頭、大宜味、東、今帰仁、
本部、名護、宜野座、金武、伊江、伊是名、伊平屋の各市町村とする
初代所長 宮城剛信 氏就任
教育事務所に庶務課及び指導班を置き、職員を次のように配置
所長、次長、庶務課長、庶務係5名、人事係5名、指導主事5名、
訪問教師2名、社会教育主事1名、運転士1名、計21名
- 昭和 48 年 04 月 01 日 第2代所長 新里孝市 氏就任
次長制が廃止
指導班が指導課となり、課長をおく
人事係に主査をおく
- 昭和 49 年 04 月 01 日 派遣社会教育主事制度創設
- 昭和 50 年 04 月 01 日 第3代所長 富名腰義幸 氏就任
訪問教師(充指導主事)制廃止
- 昭和 52 年 04 月 01 日 庶務係に主査をおく
- 昭和 53 年 04 月 01 日 第4代所長 岸本実 氏就任
教育庁定数の変更に伴い事務主事1名減
- 昭和 54 年 04 月 01 日 へき地教育担当の指導主事配置
- 昭和 55 年 03 月 12 日 国頭教育事務所 新庁舎落成(名護市字名護 1617)
- 昭和 56 年 04 月 01 日 第5代所長 喜屋武清昭 氏就任
- 昭和 57 年 04 月 01 日 派遣社会教育主事1名配置
- 昭和 57 年 07 月 01 日 派遣社会教育主事(スポーツ担当)1名配置
- 昭和 58 年 02 月 23 日 防災行政用無線電話開設
- 昭和 59 年 01 月 10 日 国頭地区教育行政連絡会発足
- 昭和 59 年 06 月 01 日 沖縄県巡回教育相談員制度設置に伴い教育相談委員2名委嘱
- 昭和 60 年 03 月 31 日 「あしあと」第2集(昭和47年～昭和59年)発刊
- 昭和 60 年 04 月 01 日 第6代所長 具志堅興徳 氏就任
沖縄国体(昭和62年開催)事務局設置に伴い事務主事1名減
- 昭和 62 年 03 月 06 日 土地(庁舎敷地) 3,337 m²名護高校より所管換え
- 昭和 62 年 04 月 01 日 初任者研修制度試行される。(実施指定校、大北小、名護小、
名護中、東江中)
- 昭和 62 年 08 月 01 日 語学指導を行う外国青年招致事業により英語指導助手配置
- 昭和 63 年 06 月 01 日 兼任指導主事制度発足
- 平成 元年 04 月 01 日 生徒指導相談員配置
小学校初任者研修制度本格実施(実施校16校)
- 平成 元年 04 月 日 長寿学園発足
- 平成 02 年 04 月 01 日 第7代所長 山里全用 氏就任
中学校初任者研修制度本格実施
- 平成 02 年 09 月 01 日 東村高江中学校県費負担事務職員配置
- 平成 03 年 04 月 01 日 新財務システム導入により経理の電算化実施
運転士を廃し事務主事を配置
国頭村立奥中学校、楚洲中学校、名護市立天仁屋小学校、三原小学校、
伊平屋村立野甫中学校の5校に県費負担事務職員配置
- 平成 03 年 05 月 26 日 月の第2、第4土曜日閉庁
- 平成 04 年 04 月 01 日 大宜味村、東村、派遣指導主事配置により管内11市町村教育委員会
指導主事完全配置
- 平成 04 年 07 月 22 日 県教育長津留健二と語る地域懇談会開催
- 平成 04 年 09 月 01 日 沖縄県の休日を定める条例の一部改正に伴い完全週休2日制実施
公立学校職員完全週休2日制実施
- 平成 04 年 09 月 06 日 教育職員完全週休2日制実施

平成 04 年 09 月 12 日 月1回の学校週5日制実施
 平成 05 年 04 月 01 日 第8代所長 玉城勝郎 氏就任
 平成 05 年 11 月 24 日 北部合同庁舎へ移転業務開始
 平成 07 年 03 月 31 日 「あしあと」第3集(昭和60年～平成6年)発刊
 平成 07 年 04 月 01 日 月2回の学校週5日制実施
 名護市嘉陽小学校に県費負担事務職員配置
 平成 08 年 04 月 01 日 第9代所長 金城龍生 氏就任
 教職員住宅(学校別住宅を除く)の管理事務が所掌事務となる
 管内市町村(伊平屋, 伊是名を除く)に教育相談員配置
 学校カウンセラー配置(名護中学校)
 平成 08 年 05 月 24 日 TT加配校連絡協議会発足
 平成 09 年 02 月 26 日 北部地区社会教育主事協会発足
 平成 10 年 04 月 01 日 第10代所長 永山寛雄 氏就任
 平成 10 年 06 月 11 日 県教育委員国頭管内学校視察
 平成 10 年 11 月 24 日 国頭地区学校運営協議会(安室肇県教育長来所)
 平成 11 年 01 月 日 新人事管理システム稼働
 平成 11 年 02 月 03 日 国頭地区青少年健全育成市町村民会議発足
 平成 11 年 07 月 07 日 生涯学習ボランティアコーディネーター配置
 平成 12 年 05 月 13 日 小中学生サミット in Okinawa (やんばる自然体験)実施
 平成 13 年 02 月 03 日 県立高校編成整備地区協議会発足
 平成 13 年 04 月 01 日 第11代所長 宮里博輝 氏就任
 平成 14 年 04 月 01 日 学習指導要領の完全実施
 学校完全週5日制の実施
 平成 14 年 04 月 17 日 沖縄県生涯学習コーディネーター配置
 平成 16 年 04 月 01 日 第12代所長 大城康正 氏就任
 平成 16 年 09 月 02 日 県教育委員国頭管内学校視察
 平成 18 年 05 月 25 日 県教育長仲宗根用英 氏国頭管内学校視察
 平成 19 年 04 月 01 日 第13代所長 渡久地健 氏就任
 平成 20 年 04 月 01 日 フラット制導入に伴い課制廃止, 班制導入
 平成 20 年 09 月 05 日 県教育委員国頭管内教育事情視察
 平成 21 年 04 月 01 日 第14代所長 仲本輝雄 氏就任
 平成 21 年 08 月 24 日 県教育長金武正八郎 氏訪問
 平成 22 年 04 月 01 日 スクールソーシャルワーカーを2名配置
 平成 23 年 04 月 01 日 第15代所長 新島満 氏就任
 平成 23 年 06 月 03 日 県教育長大城浩 氏国頭管内学校訪問
 平成 24 年 04 月 01 日 学習指導要領(平成 20 年 03 月告示)の完全実施
 平成 24 年 08 月 28 日 中学生いきいきサポート相談員配置(沖縄振興特別推進交付金)
 平成 25 年 04 月 01 日 第16代所長 金城聡 氏就任
 平成 26 年 01 月 24 日 県教育長 諸見里 明氏管内学校訪問(東江小, 名護小)
 平成 26 年 04 月 04 日 小中アシスト相談員配置
 平成 26 年 07 月 15 日 県教育長 諸見里 明氏管内学校訪問(喜如嘉小, 北国小, 大宜味中, 緑風学園)
 平成 27 年 03 月 26 日 第20回日教弘教育賞 最優秀賞受賞(個人の部)
 宜野座村立松田小学校 具志堅恵子 教諭
 平成 27 年 04 月 01 日 第17代所長 友寄隆央 氏就任
 平成 27 年 06 月 08 日 授業改善支援員配置
 平成 28 年 04 月 01 日 家庭教育支援リーダー配置
 名護商業住宅, 名護特別支援住宅(A棟, B棟)が地区別住宅に変更された
 平成 29 年 04 月 01 日 第18代所長 神山英輝 氏就任
 平成 31 年 04 月 01 日 学校運営アドバイザー配置
 令和 02 年 04 月 01 日 第19代所長 新里勲 氏就任
 令和 02 年 10 月 28 日 県教育長 金城 弘昌氏管内学校訪問(上本部学園, 安和小学校)
 令和 03 年 04 月 01 日 学習指導要領(平成 29 年 3 月告示)の完全実施
 令和 04 年 04 月 01 日 第20代所長 喜友名 悟 氏就任

4 国頭教育事務所の組織

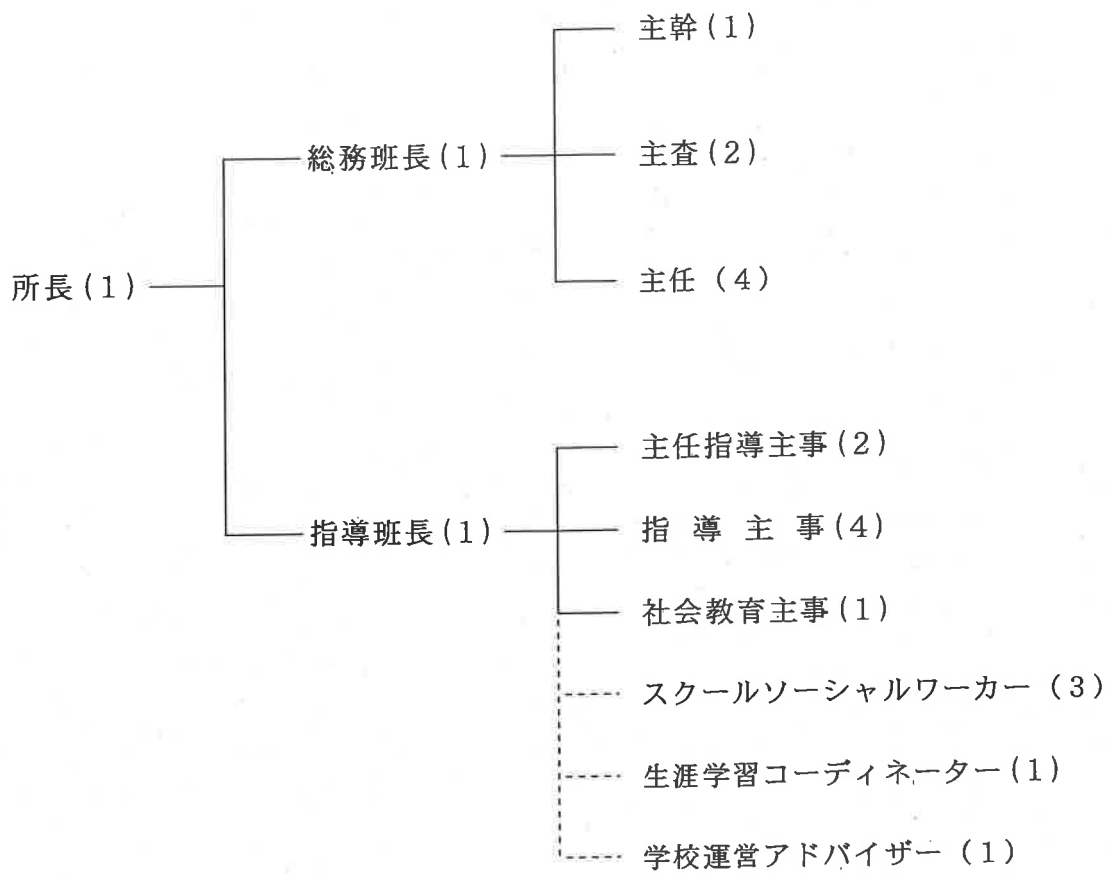

※ () 内の数字は人数を示しています。

5 業務内容及び事務分掌

(1) 業務内容（「沖縄県教育庁組織規則第13条第4項」による教育事務所の事務）

- ① 文書の収受，発送及び保管に関すること。
- ② 公印の管守に関すること。
- ③ 県費負担教職員の給料その他の給与，旅費等の認定及び支払に関すること。
- ④ 県費負担教職員の任免その他の進退に関すること。
- ⑤ 市町村立小学校，中学校及び幼稚園の学校教育についての指導及び助言に関すること。
- ⑥ 社会教育に関すること。
- ⑦ 市町村立小学校，中学校の体育，学校保健及び学校給食に関すること。
- ⑧ 教職員の免許状の手続きに関すること。
- ⑨ 予算，決算その他の会計事務に関すること。
- ⑩ 市町村教育委員会の指導及び連絡調整に関すること。
- ⑪ 教職員住宅（学校別住宅を除く）の管理に関すること。
- ⑫ 前各号に定めるもののほか，所管区域内の教育に関すること。

令和5年度国頭教育事務所給務班事務分掌一覧

R5.4.1

職名	氏名	分掌事務
班長	たばかすや 田場 和也	<ul style="list-style-type: none"> ・班内事務の総括に関する事 ・事務所職員の服務及び自治研修所等研修に関する事 ・事務所職員の労働基準及び労働安全衛生に関する事 ・出納員及び資金前渡職員の事務に関する事（支出調書管理含む） ・親展文書に関する事 ・公印管守及び庁舎管理に関する事 ・教職員評価システムに関する事（主） ・教職員の人事に関する事（学校管理職及び事務職員 副） ・管理職試験に関する事 ・叙勲等に関する事（主） ・市町村教育委員に関する事（主） ・国頭教育事務所ホームページに関する事 ・定期監査・委員監査・会計検査に関する事（主） ・教職員の服務に関する事（副）
主幹	ひがともひろ 比嘉 智広	<ul style="list-style-type: none"> ・教職員の任免、分限、懲戒その他に関する事 ・教職員の人事に関する事（中主・小副1/2・養護教諭及び栄養職員 主） ・学級編制及び教職員定数に関する事 ・教職員の服務に関する事（主） ・市町村教育委員会に関する事（副） ・教職員名簿の保管に関する事 ・教職員の新規採用に関する事（主） ・教職員認定講習に関する事（主） ・教職員評価システムに関する事（副） ・教員免許更新制に関する事（主）
主査	みやぎあきひこ 宮城 昭彦	<ul style="list-style-type: none"> ・教職員の臨時的任用及び非常勤講師の任用に関する事 ・臨時的任用者の辞令及び発令通知書に関する事 ・臨時的任用者の給与査定に関する事 ・教職員の人事に関する事（小主・中副1/2 養護教諭及び栄養職員 副） ・教職員認定講習に関する事（副） ・免許教科外担任許可に関する事 ・教職員の新規採用に関する事（副） ・教職員（臨時的任用含む）の実数月例報告に関する事 ・休職に関する事 ・病休、産休、育休等に関する事 ・教員免許更新制に関する事（副） ・教職員評価システムに関する事（臨時的任用・非常勤講師）
主査	しもとながやす 下地 巨泰	<ul style="list-style-type: none"> ・給与システムに係る例月、期末勤勉及び年末調整の総括（中） ・旅費事務の総括（割当業務含む）（中） ・時間外勤務手当割当調整に関する事（中） ・扶養手当の運用解釈等に関する事 ・児童手当事務の総轄（中） ・生涯学習コーディネーターの報酬及び費用弁償に関する事 ・学校事務共同実施に関する事（副） ・学校事務職員の研修に関する事（正） ・社会保険事務（副） ・雇用保険事務（副） ・調査統計報告事務に関する事（主） ・事務所職員の旅費に関する事 ・代表メールアドレス受信文書に関する事（副） ・その他庶務に関する事
主任	ひがみかこ 比嘉 美香子	<ul style="list-style-type: none"> ・教職員の給与査定に関する事（中） ・定期昇給に関する事（中・派遣指導主事） ・復職時等給与調整に関する事（中） ・昇給台帳の作成及び保管に関する事（中） ・履歴管理（人事システム含む）に関する事（中） ・諸証明書（在職、履歴事項等）の発行に関する事（中） ・特別支援学級認定に関する事（中）

職名	氏名	分掌事務
(主任)	ひがみかこ (比嘉 美香子)	・退職手当に関すること(中・事務局) ・住民税事務の総括(中) ・非常勤講師の報酬及び費用弁償に関すること(中) ・通勤手当の運用解釈等に関すること ・マイナンバーに関すること ・教職員の人事に関すること(中副2/2) ・学校事務共同実施に関すること(正) ・学校事務職員の研修に関すること(副) ・叙勲等に関すること(副) ・その他庶務に関すること
【担当地区】 国頭村 大宜味・東 伊江村	R04 (教職員数) 70 70 42 計 182	
主任	まちだ かいと 町田 海透	・教職員の給与査定に関すること(小) ・定期昇給に関すること(小) ・復職時等給与調整に関すること(小) ・昇給台帳の作成及び保管に関すること(小) ・履歴管理(人事システム含む)に関すること(小) ・諸証明書(在職、履歴事項等)の発行に関すること(小) ・退職手当に関すること(小) ・特別支援学級認定に関すること(小) ・住民税事務の総括(小) ・非常勤講師の報酬及び費用弁償に関すること(小) ・研修会講師、協議会委員等の報償費及び旅費の支払いに関すること ・スクールソーシャルワーカーの報酬及び費用弁償に関すること ・教職員の人事に関すること(小副2/2) ・教職員住宅に関すること(入退居管理、毎月入居料調定等)(副) ・情報推進リーダーに関すること(副) ※令和5年度は指導班員が(主) ・住居・単身赴任手当の運用解釈等に関すること ・その他庶務に関すること
【担当地区】 金武町 伊平屋村 伊是名村	R04 (教職員数) 115 31 28 計 174	
主任	まつだ りく 松田 陸	・給与システムに係る例月、期末勤勉及び年末調整の総括(小) ・旅費事務の総括(割当業務含む)(小) ・社会保険事務(正) ・雇用保険事務(正) ・時間外勤務手当割当調整に関すること(小) ・児童手当事務の総括(小) ・児童手当の運用解釈等に関すること ・スクールカウンセラーの報酬及び費用弁償に関すること ・調査統計報告事務に関すること(副) ・教職員住宅に関すること(入退居管理、毎月入居料調定等)(正) ・その他庶務に関すること
【担当地区】 名護市C 名護市D 宜野座村	R04 (教職員数) 76 181 74 計 331	
主事 (臨任)	ぎほ やすひろ 宜保 康弘	・財務会計システムお知らせの確認等に関すること ・文書管理システム及び代表メールアドレス受信文書に関すること(正) ・公文書等の收受、回覧及び保存に関すること ・事務局職員の給与に関すること(認定事務含む) ・事務所職員の福利厚生及び公務災害に関すること ・勤務管理システムに関すること ・学校運営「ト・ハイ」の報酬及び費用弁償に関すること ・予算及び決算の総括に関すること ・事務局費予算の支出に関すること(需用費、役務費、使用料及び賃借料、備品購入費等) ・地方教育費調査に関すること ・定期監査・会計検査に関すること(副) ・公用車その他物品の管理に関すること ・郵便切手の管理に関すること ・学校学生生徒旅客運賃割引証に関すること ・その他庶務に関すること
【担当地区】 名護市A	R04 (教職員数) 119 計 119	
【担当地区】共通業務		・給与システムに係る例月、期末勤勉及び年末調整に関すること ・扶養、住居、通勤、単身赴任手当及び多学年、準ずる手当の認定等に関すること ・社会保険、雇用保険及び住民税の基本的な手続き等に関すること ・旅費の支払いに関すること ・児童手当の支払いに関すること

令和5年度 国頭教育事務所指導班事務分掌一覽

職名	氏名	教科等	分掌事務	備考
班長	かみやま よしあき 神山 吉明 kamiymys@pref.okinawa.lg.jp	数 学	◎指導班統括 ○授業改善推進教師(数学) ○教育施策 ○国頭教育フロンティアビジョン推進 ○学校経営 ○週案 ○入学・卒業式 ○周年事業 ○学籍・指導要録 ○就学事務・帰国子女教育 ○小中連携・中高連携 ○指導主事補関連 ○表彰・推薦 ○児童生徒活躍状況調査 ○文科省学力調査官との調整(委員会との対応) ○大学・教育研究所・教育センター等関連 ○市町村教育長連絡協議会 ○県教委国頭地区協議会	事務所要覧 学校管理規則 秋田派遣事業 関連
主任指導主事	きやん まさし 喜屋武 匡 kyanmssh@pref.okinawa.lg.jp	理 科 総合的な 学習	◎生徒指導・教育相談統括 ○教育課程 ○特別支援教育 ○校長研修会・校長会 ○集団宿泊的学習 ○教務主任研修会・主幹教諭関連 ○小学校理科専科加配事業 ○環境教育 ○OSDGs	こだまの会
主任指導主事	ちば しょうこ 千葉 晶子 chibashk@pref.okinawa.lg.jp	外国語 外国語活動 技術・家庭	◎学力向上推進統括 ○全国学調・到達度調査 ○学力向上Web関係 ○教頭研修会・教頭会 ○教職員研修事業計画 ○学校訪問(学力向上推進室) ○教職5年経験者研修 ○学習評価 ○授業改善推進教師(主)(英語) ○国際理解教育・外国語教育 ○英語専科加配事業(F.T)	指導班会議
社会教育主事	たまき まさえ 玉城 聖江 miyagmse@pref.okinawa.lg.jp	音 楽 特 活 (小)	◎生涯学習・社会教育 ○地区指導主事等研修会 ○広域学習サービス講座 ○家庭教育支援 ○生涯学習コーディネーター ○全県指導主事会 ○地域学校協働活動 ○司書教諭・学校司書関連 ○コミュニティ・スクール ○読書活動 ○スクールカウンセラー事業 ○教職3年目研修	社会教育関係 団体 やんばる主事会
指導主事	おおしろ なおみ 大城 直美 ooshimm@pref.okinawa.lg.jp	国 語 生 活	◎要請訪問・校内研修 ○初任者研修(副) ○教職2年目研修 ○幼児教育・幼稚園教諭等 ○授業改善リーダー ○研究主任研修会 ○学校SD委員会(事務局) ○教員アドバンス事業	幼稚園教育課程 北部教育研修 センター
指導主事	みやぎ たすく 宮城 右 miyagtsk@pref.okinawa.lg.jp	社 会 道 徳 保健体育	◎生徒指導・教育相談全般 ○スクールソーシャルワーカー事業 ○道徳教育 ○子供の貧困対策 ○健康・体育 ○校内自立支援事業 ○食育・学校給食 ○平和・人権教育 ○安全教育 ○養護教諭・栄養教諭等 ○学校保健 ○小学校体育(コーディネーター・専科)関連	研究指定校 (中道徳) 中体連 国頭地区健康 教育研究会
指導主事	なかそね すぐる 仲宗根 卓 nakasosu@pref.okinawa.lg.jp	算 数 図 工 美 術	◎初任者研修(主) ○協働訪問 ○事務所計画訪問 ○へき地教育 ○授業改善推進教師(算数) ○情報教育・GIGAスクール ○教科書・教材関係	県へき地教育 研究大会
指導主事	たから めぐみ 高良 恵 takarame@pref.okinawa.lg.jp	国 語 特 活 (中)	◎中堅教諭等資質向上研修 ○授業改善推進教師(国語) ○キャリア教育 ○あいさつ・祝辞 ○臨時的任用教諭等研修会 ○赤十字・ユニセフ ○研究指定校(窓口) ○高校入試関連	中文連 キャリア・レポート 研究指定校 (教育課程)

③〔スクールソーシャルワーカー〕

氏 名	業 務 内 容
辺土名 美佐子 仲田 千春 宮 平 七海	いじめ、不登校、暴力行為、児童虐待など生徒指導上の課題に対応するため、児童生徒の置かれた様々な環境に働き掛けて支援を行う。

④〔生涯学習コーディネーター〕

氏 名	業 務 内 容
具志堅 千鶴子	広域学習サービス講座の企画運営、事業実施機関相互の連携協力、生涯学習情報の提供、学習相談・ボランティア相談に関すること、事業の評価、学習修了者の社会参加の促進等に係る業務を行う。

⑤〔学校運営アドバイザー〕

氏 名	業 務 内 容
宮 里 嘉 昌	小中学校を対象として各校年間3回程度、アドバイザーによる巡回訪問を計画・実施する。学校改善等を支援する校内体制の確立により、公立小中学校における組織力の向上を図る業務を行う。

⑥〔指導主事補〕

	氏 名	所 属	担当教科	業 務 内 容
小 学 校	東 盛 麻 里	嘉芸小学校	国 語	学校現場において、教育事務所長の指示を受け、管内の小・中学校その他の研究団体等の学力向上推進に係る教科等に関する指導・助言を行う。
	上 地 紋 子	金武小学校	国 語	
	政 静 香	真喜屋小学校	算 数	
	比 嘉 里 奈	大宮小学校	算 数	
	古 堅 卓	本部小学校	算 数	
	渡 久 地 政 信	辺土名小学校	体 育	
	大 嶺 結 子	兼次小学校	道 徳	
	岸 本 瑞 恵	久志小学校	外 国 語	
新 城 綾 子	羽地小学校	特別支援		
中 学 校	比 嘉 由 利 香	国頭中学校	国 語	
	玉 城 和 樹	屋部中学校	数 学	
	仲 村 資 剛	名護中学校	数 学	
	池 間 和 子	今帰仁中学校	音 楽	
	仲 田 卓 也	名護中学校	美 術	
	比 嘉 い ず み	東江中学校	家 庭	
	玉 寄 正 人	名護中学校	保健体育	
	照 屋 亮 子	上本部中学校	理 科	
	前 田 安 子	名護中学校	英 語	
宮 城 千 夏	大宮中学校	特別支援		

未来を切り拓くやんばるっ子

- 生きて働く質の高い知識・技能を習得する子
- 学んだことを活用し、お互いの気づきを大切にしながら試行錯誤する子
- 自他を認め、自己の生き方を探求し、粘り強く挑戦し続ける子
- 実社会の一員として、郷土に誇りを持ち、持続可能な社会の創り手となる子

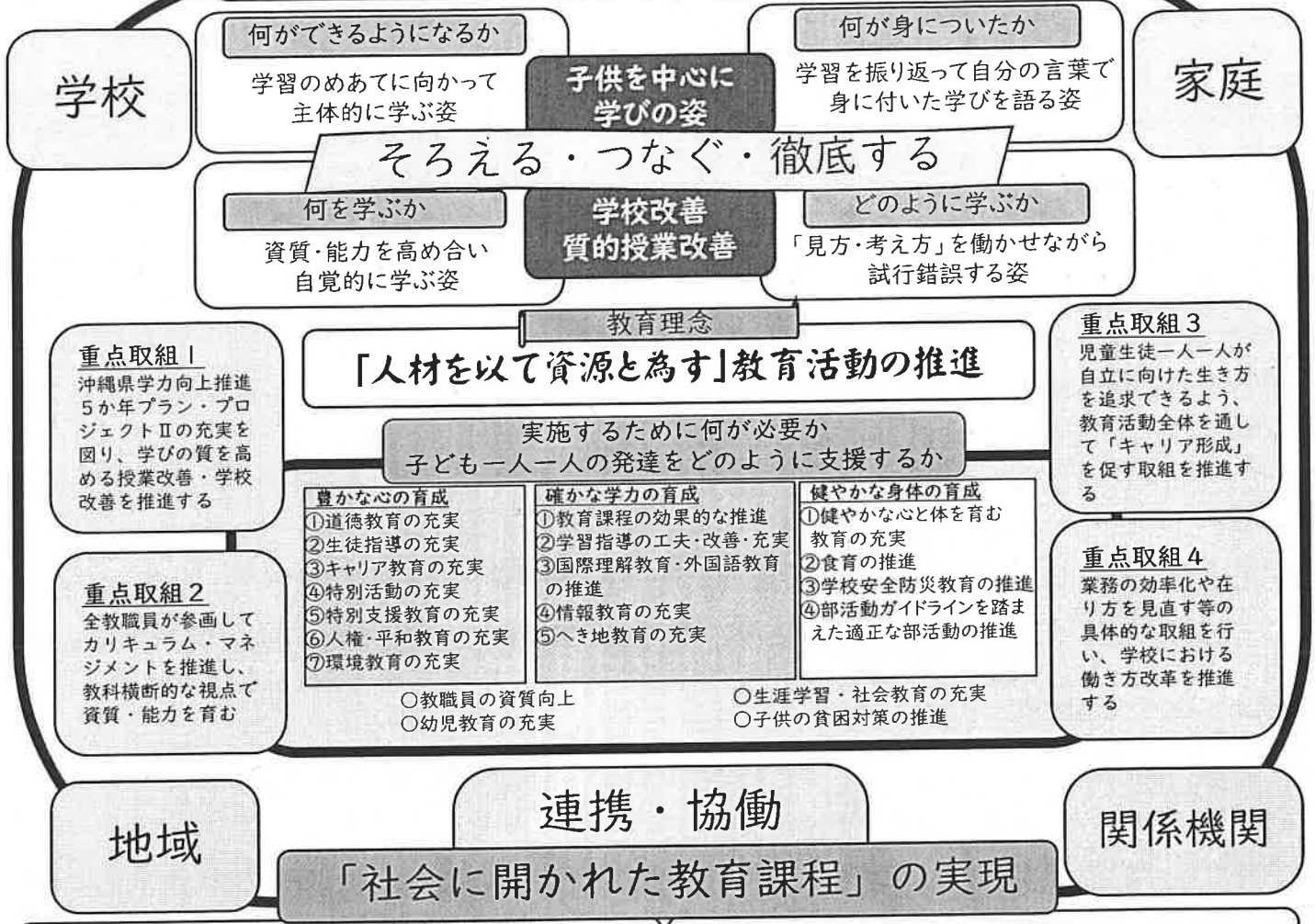

「行きたい！」魅力ある学校づくり

「学びたい！」教育活動の推進

令和4年度の現状

R4.12月実施「児童生徒質問紙」「学校質問紙」より ※当てはまるほど回答した割合% ※()は県の数値

☆児童生徒質問紙
◇学校質問紙

自己肯定感の高まり	学び・育ちの実感	組織的な関わり
☆1 自分にはよいところがあると思いますか。 小40.8 (43.5) 中41.3(39.2) ☆2 先生はあなたのよいところを認めてくれていると思いますか。 小53.2 (56.3) 中50.2(45.0) ◇3 学校生活の中で、児童生徒一人一人のよい点や可能性を見付け評価する(認めるなど)取組が充実している。 小51.2 (49.6) 中71.4 (65.2)	☆9 これまでの授業では課題の解決に向けて、自分で考え、自分から取り組んでいたと思いますか。小33.7 (33.6) 中33.5(30.2) ☆10 学級の友達との間で話し合う活動を通じて、自分の考えを深めたり、広げたりすることができていると思いますか。 小36.1(38.2) 中42.7(40.1) ◇2 自校で育成したい「児童生徒の資質・能力」「目指す子供の姿」が明確にされ、校内研究等で全職員で共有し、ほとんどの教師が意識して授業改善を実践している。 小53.7(61.6) 中76.2(58.2)	☆3 学校に行くのは楽しいと思いますか。 小51.9 (52.5) 中44.3(43.3) ☆14 あなたの学級では、学級生活をよりよくするために学級会〔学級活動〕で話し合い、互いの意見のよさを生かして解決方法を決めていると思いますか。 小39.4 (41.8) 中42.8 (36.4) ◇1 自校の「学校ランドデザイン」に基づき、学びの質を高める授業改善について校内研究等で全職員で共有し、理解を深めている。 小70.7(66.7) 中76.2(66.7)

方策5 つなぐ【学校連携・地域連携】

- ◇11 学校評価を含む、児童生徒の姿や地域の現状等に関する調査や各種データ等に基づき教育課程を編成し、実施し、評価して改善を図る一連のPDCAサイクルを確立している。小63.4(51.2) 中66.7(50.4)
- ◇13 キャリア教育やキャリアパスポートについて、その意義等について校内研究等で共有し、児童生徒の自主性が育まれる取組を行い、児童生徒の個別支援につなげている。小34.1 (19.4) 中23.8 (19.9)
- ◇15 教育課程の趣旨について、家庭や地域との共有を図る取組を行っている。小29.3 (22.1) 中23.8 (22.7)

令和5年度 国頭教育フロンティアビジョン推進のための主な取組

めざす子供像

未来を切り拓くやんばるっ子

- 生きて働く質の高い知識・技能を習得する子
- 学んだことを活用し、お互いの気づきを大切にしながら試行錯誤する子
- 自他を認め、自己の生き方を探求し、粘り強く挑戦し続ける子
- 実社会の一員として、郷土に誇りを持ち、持続可能な社会の創り手となる子

教育理念

「人材を以て資源と為す」教育活動の推進

地区の状況

- 1 管内市町村（1市・2町・8村）
○名護市○本部町○金武町○国頭村○大宜味村○東村○今帰仁村○宜野座村
○伊江村○伊平屋村○伊是名村
- 2 国頭地区管内学校数
○幼稚園:26園（うち休園5園） ○公立認定こども園:5園
○私立認定こども園:11園
○私立幼稚園:2園
○小学校:35校（うち休校1校:佐手小）○分校1校（屋部小中山分校）
○中学校:15校
○小中併置校:4校（うち休校1校:水納小中 ※野甫小中は小のみ休校）
○小中一貫教育校:3校（緑風学園、屋我地ひるぎ学園、上本部学園）

重点取組

- 1 沖縄県学力向上推進5か年プラン・プロジェクトⅡの充実を図り、学びの質を高める
授業改善・学校改善を推進する
- 2 全教職員が参画してカリキュラム・マネジメントを推進し、教科横断的な視点で
資質・能力を育む
- 3 教育活動全体を通して、児童生徒の「キャリア形成」を促す取組を推進する
- 4 業務の効率化や在り方を見直す等の具体的な取組を行い、学校における働き方改革
を推進する

各種調査・統計

○国頭教育フロンティアビジョン推進状況調査○全国学力・学習状況調査
○沖縄県学力到達度調査○沖縄県学力定着度調査(学びのたしかめ)○沖縄県児童生徒・
学校質問紙調査○全国体力・運動能力、運動習慣等調査○児童生徒の問題行動等生徒指導
上の諸問題に関する調査○学力向上の取組に関するアンケート○教育課程実施状況調査
等

各種研修会

1 基本研修

○初任者研修(基礎的素養等)○教職2年目研修(課題研究等)○教職3年目研修(学級
活動等)○教職5年経験者研修(各教科等)○中堅教諭等資質向上研修(資質向上等)

2 職務研修

○校長研修会○教頭研修会○教務主任研修会○新任教務主任研修会○研究主任研修会
○発達障害研修会○生徒指導担当者研修会○教育相談担当者研修会○道徳教育推進教師
研修会○特別支援教育コーディネーター養成研修会○キャリア教育担当研修会○幼稚園
関 連研修○地域連携担当教員等研修会○臨時的任用等教員等研修会○司書教諭、学校
司書等研修会 等

3 教科担当者研修会

○教育課程研究に代わる研修として位置づけ、授業づくりや授業改善等、教師の指導力・
授業力の向上を図る。(全小・中学校対象)

小学校:国語、社会、理科、体育 中学校:理科、社会、音楽、美術、保健体育、技術・家庭

4 小学校スキルアップ研修会

○実践的英語トレーニングにより小学校教諭の英語力向上を図る。(各学校1名以上参加、
令和5年まで悉皆。年2回開催)

5 中学校英語 STEP UP 研修会

○評価規準やテスト作成の理論研・ワークショップを行う。(年2回開催)

6 英語担当小中高大連携研修会

○中高英語担当教諭で授業改善に関する研修を実施し指導力の向上を図る。(オンデマンド)

7 授業力アップ研修会(小学校国語・算数 中学校国語・数学・外国語)

○教員の指導力向上事業として調査官等を招聘した研修会を実施し、講話やワークショ
ップ、授業研究会等を通して教師の指導力の向上を図る。

8 小中連携合同研究会

○小学校算数及び中学校数学の授業改善を推進する教諭を対象に全国学力・学習状況調
査の結果からの分析説明と小中連携に係る協議を行う。

9 魅力ある学校づくり研修会

○授業改善リーダーや中堅教諭を対象に、生徒指導等の研修を通して、児童生徒理解、個
別指導・集団指導に係る実践力を高め、校内の授業改善を図る。(オンデマンド開催)

10 国頭地区指導主事等研修会(年7回開催)

○教育行政の推進に係る事項の協議、教育行政の問題解決に係る事項の協議、情報交換等

11 市町村教育委員会との連絡、提携の緊密化

○市町村教育委員会との連絡会議の開催 R4 2回 → R5 2回

学校訪問

1 事務所学校計画訪問

○学習指導、生徒指導、へき地支援等、学校課題に応じた訪問を実施する。
前期10校訪問。後期は教育活動を参考に決定。学校の要望に応じて柔軟に対応する。

2 要請訪問

○校内研修に係る要請訪問○経年研（初任・2年・3年・5年・中堅研）に係る要請訪問
○「思考力・判断力・表現力」を評価の重点として見取る授業に係る要請訪問
○市町村教育委員会等からの要請訪問

3 協働訪問

○授業づくりや理論研・校内研等、様々な学校のニーズに対応する。

各種事業

1 学校運営アドバイザー事業

○学校運営アドバイザー（退職校長等）を派遣し、校内体制の確立を図ることにより学校組織力の向上を図る。

2 生徒指導関係事業

○スクールカウンセラー配置事業全小中学校へ配置
○スクールソーシャルワーカー(S S W)配置事業：3名のS S Wを管内小中学校へ配置
○校内自立支援室事業

3 授業改善推進教師事業

○授業改善推進教師（国語、算数・数学、外国語）を配置（勤務校及び派遣校）し、授業改善を推進する。（小学校1名、中学校3名、研究指定校1名）
○授業改善推進教師研修会（年3回）

4 研究指定校への支援

（県指定）○教育課程:名護中学校
（文部科学省指定）○道徳教育:大宜味中学校（1/2年次）

5 生涯学習・社会教育

○家庭教育支援○広域学習サービス講座○地域連携担当教員等研修会
○SDGsを意識した教育活動の推進
○早寝・早起き・朝ごはん○家庭学習の習慣化○ファミリー読書の推進
○子どもの読書活動推進事業

その他

1 学校SD委員会

○授業改善、学校改善及び学校生活の質の向上を図る研修の実施（オンライン開催）

令和5年度指導行政の重点・取組事項

本県教育の目標を達成するために「沖縄県教育振興基本計画」並びに「学校教育における指導の努力点」・「沖縄県学力向上推進5か年プラン・プロジェクトII」等に基づき、令和5年度における管内教育行政の重点・取組事項を次の通り定め、これを推進し教育の充実に努める。

目指す子ども像

- 生きて働く質の高い知識・技能を習得する子
- 学んだことを活用し、お互いの気づきを大切にしながら試行錯誤する子
- 自他を認め、自己の生き方を探求し、粘り強く挑戦し続ける子
- 実社会の一員として郷土に誇りを持ち、持続可能な社会の創り手となる子

重点取組

- ◎沖縄県学力向上推進5か年プラン・プロジェクトIIの充実を図り、学びの質を高める授業改善・学校改善を推進する。
- ◎全教職員が参加してカリキュラム・マネジメントを推進し、教科横断的な視点で資質・能力を育む
- ◎児童生徒一人一人が自立に向けた生き方を追求できるよう、教育活動全体を通して「キャリア形成」を促す取組を推進する
- ◎業務の効率化や在り方を見直す等の具体的な取組を行い、学校における働き方改革を推進する

取組事項

<総務班>

○=事務所の取組事項 □=学校の取組事項

- 1 事務の合理化と適確迅速な処理
 - ICTの活用等による業務のDXを推進し、行政事務の合理化、効率化を図る。
- 2 学校事務職員の資質の向上
 - 学校事務職員研修 R4 11回 → R5 9回
実務能力等の向上及び学校経営目標の実現並びに教育活動の充実のための支援を行う。
【令和5年度予定】キャリア別3回（事務主幹・事務主査、主任、事務主事）
新採・臨任等4回、ICT1回、諸手当認定1回
 - 学校事務共同実施への支援 R4 7回 → R5 7回
管内11市町村で共同学校事務室が設置され、県から諸手当認定権が移譲されている。同事務室の円滑な運営に資するため、運営協議会の開催等を支援する。
【令和5年度予定】（運営協議会）事務長会4回、事務長補佐会3回
- 3 教職員人事の適正配置と地区間交流の促進
 - 管理職及び教員等の定期人事異動等における適正な配置及び他地区との交流の促進
- 4 教職員評価に係る研修の実施
 - 教職員評価システム評価者研修
研修Ⅰ R4 1回（校長） → R5 2回（校長、教頭）
研修Ⅱ（新任管理職） R4 0回 → R5 1回（校長、教頭等）
※研修Ⅱについては、その対象、内容、持ち方（ICTの活用）等について検討、見直しを行う。
- 5 服務規律に係る研修の充実
 - コンプライアンス研修の実施 R4 8回 → R5 8回
- 6 学校現場における業務改善の推進
 - 学校における業務改善担当者会 R4 0回 → R5 1回
 - 国頭地区小中学校業務改善実施要項の作成

<指導班>

○=事務所の取組事項 □=学校の取組事項

1 幼児教育の充実

- 幼児教育の学びを活かしたスタートカリキュラムの情報を共有する。
- 保幼小の教諭等が目指す子供像や円滑な保幼小接続について語り合う場を工夫する。
(園長等運営管理協議会・幼児教育研究協議会)
- 小学校教諭と幼稚園教諭が互いに参観し合うことで互いの教育内容について理解し合い、目指す子供像について語り合う場を設定している。
- 「架け橋プログラム」のねらいを踏まえ、組織的な関わりでスタートカリキュラム・就学前カリキュラムの作成、または見直ししている。
- 年間計画に基づき、「園内研修」や近隣の幼稚園との合同研修等を計画的に実施し、教師の資質向上を図っている。

2 教育課程の効果的な推進

- 諸調査により管内の教育課程の状況を把握するとともに、各種研修会を通して教育課程の編成・実施における工夫・改善を推進する。
- 各種研修会や学校訪問、要請訪問等において、P・PⅡ、国頭教育フロンティアビジョンの趣旨等について周知及び助言を行う。
- カリキュラム・マネジメントの視点を踏まえ、組織的、計画的に教育活動の質の向上を図っている。
- 校長・教頭は「教育課程の量と質」の確保について週案等の活用により確認、指導助言を行っている

3 学習指導の工夫・改善・充実

- 研究授業前の指導案検討、経年研や校内研等でめざす授業像を共有し、評価場面の設定や単元で身に付ける資質・能力を明確にした単元デザインについて助言する。
- 協働訪問、要請訪問、計画訪問等で学校改善ツールを活用した授業改善に係る具体的な助言を行い、管理職と共有する。
- キャリア教育と連動した自立した学習者の育成を目指し、将来を見据えた自学自習の効果的な取組を紹介する。
- 意図的な評価計画のもと、記録に残す評価場面の精選を行い、指導に生かす評価（学習状況の見取り）の充実を図っている。
- 各教科の特質に応じた「見方・考え方」を働かせながら、「主体的・対話的で深い学び」に向けた授業改善を行っている。
- 学校改善ツール等を活用した学力向上マネジメントの推進を行っている。

4 国際理解教育・外国語教育の推進

- 小学校教員対象の研修会や要請訪問において、校内研修の持ち方や事例紹介を充実させる。
- 中学校教員対象研修会の充実。各学校教科会の充実により授業改善を図る。
- 児童生徒の英語による言語活動の充実に努めている。
- 小学校では、英語指導力向上のために校内研修を計画し、実施している。
- 小中連携を計画し、実施している。
- CAN-DOリストを活用し、児童・生徒の学習到達目標の公表及び達成状況を把握している。

5 情報教育の充実

- 市町村教育委員会及び県立総合教育センターと連携し、情報モラルを含めた情報活用能力の指導に関する情報提供・事例紹介を行う。
- 各種研修会、要請訪問、協働訪問、学校計画訪問等でICTの効果的な活用について助言する。
- 情報活用能力の育成（1人1台端末活用、情報モラル指導等）に向けた学習活動が、全体計画や各教科等の年間指導計画に位置付けられている。
- 小学校プログラミング教育に関する指導計画の見直しと再確認を行う（小学校）

6 へき地教育の充実

- 要請訪問・協働訪問等で、良い取り組みの紹介や意見交換、助言等を行い、へき地教育の充実を図る。
- 各研修会・学校SD委員会等で、へき地の地域に根ざした創意ある教育課程を発信する。
- へき地教育に関する実践事例や研修等を活用したり、校内OJTの充実を図ることにより、指導方法の工夫・改善を全校体制で行う。
- 合同学習・交流学习・集合学習等の実施により、協働的な学びの充実を図る。
- 複式学級において、児童生徒に未履修教科が生じないように、適切な教育課程を編成している。

7 道徳教育の充実

- 道徳教育推進教師研修会や要請訪問等において、道徳科の授業づくりの助言や情報提供を行う。
- 別葉の効果的な活用について共有し、各小中学校における組織的な関わりによる道徳教育の推進に活かす。
- 別葉を効果的に活用し、学校の重点目標・内容項目を意識した道徳教育の充実を図る。
- 校長の方針の下、道徳教育推進教師を中心に、組織的に道徳科の授業改善を推進している。

8 生徒指導の充実

- 組織的な支援体制の構築に向けて課題解決的な研修の充実を図る。(事例検討等の実施)
- SCやSSWの効果的な活用により、不登校を含む、長期欠席者の分析や管内小・中学校との情報連携・役割連携・行動連携の推進する。
- 「魅力ある学校づくり」に向けて児童生徒理解に基づいた学級経営及び、児童会生徒会を主体とした教育活動に係る好事例を発信する。
- 各学校の現状や課題を踏まえ、これに基づく「学校いじめ防止基本方針」(いじめ問題対策組織の在り方、重大事態への対応)の見直しを図っている。
- いじめに関する校内研修を設定している。
- 生徒指導PDCAサイクル×2と学校評価を関連づけ、生徒指導の充実に務めている。
- 不登校対策の3つのポイントを小中で連携して推進している。
- 児童生徒を主体とした教育活動の充実による「魅力ある学校づくり」を推進している。

9 キャリア教育の充実

- 初任研、3年研、中堅研等の経年研や要請訪問においてキャリア教育の視点を生かした指導助言及び講話を行う。
- キャリア教育担当者研修会において、好事例の紹介及び協議等により、地区全体への波及を図る。
- 特別活動を要として、各教科等教育活動全体を通じてキャリア教育を推進している。
- キャリア・パスポートの見直し及び効果的な活用を通して、児童生徒の支援につなげている。

10 特別活動の充実

- 経年研等において特別活動(学級活動)に係る研修の充実を図るとともに、主事要請・協働訪問等における指導助言を通して、学級活動の充実に資する。
- 市町村主催の特別活動研修会に係る授業づくり及び指導助言を通して、学級活動(学級経営)の充実に資する。
- 地域や児童生徒の実態を踏まえ、学校の指導構想を明確にし指導計画及び内容ごとに評価規準を定め改善充実を図っている。
- よりよい生活や人間関係を築くため、みんなで話し合い自主的・実践的態度を育てるよう学級活動の充実を図っている。

11 特別支援教育の充実

- 各研修会において、「個別の指導計画」や「個別の教育支援計画」の効果的な活用を促す。
- 特別支援教育に係る役割や経験等を考慮した研修会の充実により、特別支援教育への理解と推進を図る。
- 校長のリーダーシップのもと、全教職員の共通理解と校内体制づくりの充実を図る。
- 特別支援教育コーディネーターを中心に、校内支援委員会の機能を向上させる。
- 「個別の教育支援計画」と「個別の指導計画」の作成及び見直しと効果的な活用を図る。

12 人権教育・平和教育の充実

- 平和教育を推進するため、平和記念資料館等の関係機関の情報提供をはじめ、各学校の取組(児童生徒が発達段階に応じて自分事として考えることができる取組の充実)を共有する。
- 経年研等において多様性の尊重等の研修を行い、人権意識を高めると共に、学級活動で人間関係を扱う内容の際に助言するなど児童生徒と教職員の人権意識の高揚を図る。
- 各教科等の目標や内容との関連を明確にし、年間指導計画に人権教育及び平和教育を位置付けて推進している。
- 人権教育・平和教育の指導について、児童生徒の発達の段階に応じた教材の開発や指導方法の工夫改善を行っている。
- 「人権の日」等を活用し、コロナ関連や多様性の尊重等児童生徒や教職員の人権意識を高める取組を行っている。

13 環境教育の充実

○各教科等において、環境教育に係る内容の位置づけやSDGs(持続可能な開発目標)との関連を踏まえた環境教育の推進について周知する。

○市町村教育委員会と連携し、教育計画における全体計画や年間指導計画の充実を図る。

各学校の児童生徒や地域の実態を踏まえ、SDGs(持続可能な開発目標)を意識した環境教育全体計画を作成し、適切に実施している。

児童生徒一人一人が環境問題を自らの課題として捉え、主体的に取り組めるような場を設定している。

14 健やかな心と体を育む教育の推進

○生涯にわたっての心身の健康と豊かなスポーツライフの実現に向けて、育成すべき資質能力を柱に、授業研究会の充実及び関係団体との連携を図る。

○小、中体育担当者研修会及び主事要請訪問等における事例紹介や指導助言を通して、指導力向上と授業改善を図る。

小中9カ年を見通した年間指導計画の作成及び指導と評価の一体化を推進し、妥当性と信頼性を確保する評価計画(評価規準)を作成している。

児童生徒の発達の段階に応じた喫煙・飲酒・薬物乱用防止教育を行っている。

学校保健委員会を複数回開催している。

全国体力・運動能力、運動習慣等調査の結果を踏まえて、児童生徒の体力の状況を把握するとともに、体力向上に向けた授業等の工夫・改善の取組みを行っている。

15 食育の推進

○発達の段階に応じた食に関する指導の工夫改善に係る好事例を発信する。

①栄養教諭や学校栄養職員との連携促進 ②食に関する指導の計画に沿った実施

○各教科・領域と関連した食育(特に給食指導)の充実に係る好事例を発信する。

学校の実態に即し、栄養教諭等と連携し「食に関する指導の全体計画及び年間指導計画」を見直している。

家庭・地域・関係機関との連携のもと、各教科・領域等と関連づけた食に関する指導の充実を努め、栄養教諭や学校栄養職員とのTT授業等を行い食に関する指導の工夫を行っている。

「次世代の健康づくり副読本」を活用した食に関する指導や基本的な生活習慣に係る課題等を共有し、食育推進の評価指標を設定している。

16 学校安全・防災教育の推進

○「学校安全管理の取組状況調査」の調査結果を踏まえ、学校訪問等を通して状況の改善について助言する。

○日常的に危険管理を組織的に行う。初期報告・正確な情報・組織的な対応の意識を高める。(事故報告・不審者情報等)

消防法に基づく火災避難訓練の確実な実施

地震や津波を想定した防災計画の作成(改善)及び全職員・児童生徒による避難訓練等の実施

学校安全・危機管理マニュアル等の改善及び全児童生徒職員による危機管理体制の共通理解(不審者対応・通学路の安全点検等)

交通安全教育や河川・海浜等における事故防止対策

17 適正な部活動の推進

学校の設置者が策定した「設置する学校に係る部活動の方針」(ガイドライン)等に則り、毎年度、「学校の部活動に係る活動方針」を再検討し、策定する。また、策定した活動方針と各部活動の活動計画及び活動実績等を学校のホームページへの掲載等により公表する。

適切な指導(特に暴力・暴言・ハラスメントの根絶)・運営及び管理の為の体制を構築する。

適切な休養日の設定を行う。

18 教職員の資質向上

○管内の現状や各学校、教職員のニーズを把握し各種研修内容及び実施方法等の工夫、改善、充実を図る。

○各種訪問(学校計画訪問・要請訪問・協働訪問)を通して、各校の授業改善、学校改善につながる具体的な助言及び支援を行う。

○各種研修会等において、コンプライアンスに関する内容を充実させ、教職員の服務規律の確保に努める。

校内OJTによる授業改善が行われている。

校長・教頭による授業観察を適宜実施し、フィードバックを行っている。

確かな児童生徒理解につながる組織的な支援体制が構築されている。

服務規律の確保のため、管理職及びコンプライアンスリーダーなどを中心に計画的・継続的なコンプライアンスに係る取組を行っている。

19 生涯学習・社会教育の充実

- 市町村と連携・協働し、家庭教育支援者スキルアップ研修会等の充実を図る。
- SDGsを意識し、学校・家庭・地域が連携・協働した教育活動の取組・実践事例等の周知
- 家庭教育支援に関する情報発信や情報交換を行う等、家庭、地域と連携した取組の充実を図っている。
- SDGsを意識し、学校・家庭・地域が連携・協働した教育活動の充実を図っている。
(規則正しい生活リズムの確立/スマートフォン等の利用ルールの設定と遵守/ファミリー読書の日の推進)

4 月		5 月		6 月		
1	土		中学校教科担当者研修会(音楽) 中学校教科担当者研修会(美術)	木	到達度調査「教科横断」(中学校)～6/30 教育事務所指導班長等会議②学校訪問 初任者研修④/就学支援スキルアップ研修[オ]	
2	日			金	初任者研修担当主事会①	
3	月	令和5年度新規採用職員辞令交付式 初任者研修①(開講式) 新採・臨任等学校事務職員研修会①	水	憲法記念日	土	地区中体連夏季総合体育大会1日目
4	火	初任指導教員等連絡協議会①	木	みどりの日	日	地区中体連夏季総合体育大会2日目
5	水	地区指導主事等研修会①	金	こどもの日	月	事務所計画訪問①(PM:瀬喜田小)
6	木	研究指定校等連絡協議会[オ]	土		火	沖縄県保幼小架け橋期のカリキュラム開発会議① 中堅研② 養護教諭初任者研修
7	金	県立学校始業式・入学式 学校運営アドバイザー連絡協議会①	日		水	授業力アップ研究会(小:国語)①【国頭】[オ](案)
8	土		月	特別支援教育コーディネーター養成研修(国頭)[オ] 教育事務所等外国語教育担当指導主事連絡協議会②	木	学校栄養職員初任者研修 理科観察・実験指導に関する研究協議会(小)(国頭①) 校務の情報化講座①(セ) / 幼稚園・認定子ども園初任研②
9	日		火	小・中学校教育相談担当者研修会[オ] 教職員評価システム評価者研修会Ⅱ 校長会役員会と行政との連絡会①	金	理科観察・実験指導に関する研究協議会(小)(国頭②) 沖縄県養護教諭研修会①/校務の情報化講座②(セ) 学校栄養職員初任者研修/幼稚園・認定子ども園初任研③ 学力向上推進本部会議① 第3回教育事務所長会議 新任特別支援学級・通級指導教室担当教員研修会③ 沖縄県社会教育指導者研修会
10	月	教育事務所特別支援教育担当者会議 第1回教育事務所長会議・総務班長会議	水	幼児教育登録制アドバイザー事業説明会 中堅研①(開講式)	土	地区中体連夏季総合体育大会3日目
11	火	新任教務主任研修会 中堅教諭等資質向上研修担当者連絡協議会① 国頭地区学校SD委員会 企画委員会①[オ]	木	授業力アップ研究会(小:算数)①【国頭】午後[オ] 子どもの読書活動推進担当者会議①	日	
12	水	教育事務所等外国語担当指導主事連絡協議会① 教育事務所等外国語教育担当指導主事連絡協議会① 教育事務所等キャリア教育担当指導主事連絡協議会① 第1回生涯学習・社会教育行政連絡会	金	幼児教育担当者連絡協議会①[オ] 中学校教科担当者研修会(保健体育) 第2回教育事務所長会議/学校栄養職員中堅研 新採・臨任等学校事務職員研修会③	月	小・中キャリア教育担当者研修会①
13	木	県・授業改善推進教師研修会① 養護教諭初任者研修/養護教諭初任研校長・指導者等連絡協議会 教育事務所等情報教育担当指導主事連絡協議会① 学校安全担当主事等連絡会議①(午前) 教育事務所生徒指導担当主事会	土	運動部活動指導者及び外部指導者研修会	火	小学校体育主任等研修会 校務の情報化講座③(セ)
14	金	小・中研究主任研修会[オ] 新採・臨任等学校事務職員研修会② 養護教諭初任者研修 市町村教委学校支援連絡協議会①(午前) 第3土曜日「おきなわ地域教育の日」	日		水	幼稚園・認定子ども園中堅研② 事務所計画訪問②(AM:伊豆味小・中学校) 地域インクルーシブ教育システム整備事業運営協議会①
15	土		月	教職5年経験者研修会①[オ] 特別支援教育新任管理職研修会～5/26[テ]	木	授業力アップ研究会(中:数学)①【国頭】(案)
16	日	第3日曜日「家庭の日・ファミリー読書」	火	幼児教育研究協議会における説明会[オ] 教職2年目研修会① 主幹教諭研修会/養護教諭初任者研修	金	県立高等学校入学者選抜学力検査結果分析説明会[テ] 発達障害研修会①[オ] 小学校英語専科教員(FTE)等連絡協議会① 第3土曜日「おきなわ地域教育の日」
17	月	新任特別支援学級・通級指導教室担当教員研修会①～4/28[テ] 地区スクールカウンセラー等連絡協議会①	水	授業力アップ研究会(中:国語)①【国頭】(案)	土	第3土曜日「おきなわ地域教育の日」
18	火	全国学力・学習状況調査 栄養教諭初任者研修 養護教諭初任者研修校長等連絡協議会①	木	初任者研修③	日	第3日曜日「家庭の日・ファミリー読書」
19	水	教育事務所等幼児教育担当者会①[オ] 小・中学校生徒指導担当者研修会① 教科用図書選定審議会① 沖縄県小・中学校校長会教育長表敬訪問	金	共同学校事務室事務長補佐会① 市町村教育長等連絡協議会(地区)①	月	中学校英語STEP UP研修会①【国頭】案
20	木	臨時的任用等教員研修会/地区PTA定期総会 教育事務所指導班長等会議① おきなわ県長カレッジ生涯学習コーディネーター研修会	土	地区別学校給食指導者研(国頭) 第3土曜日「おきなわ地域教育の日」	火	初任指導教員等連絡協議会②[オ] 事務所計画訪問③(AM:嘉雲小)
21	金	学校栄養職員初任者研修校長等連絡協議会① 学校栄養職員初任者研修 沖縄県指導主事等連絡協議会①	日	第3日曜日「家庭の日・ファミリー読書」	水	おきなわ県長カレッジ美ら島沖縄学講座(ライブ配信)① 中学校教科担当者研修会(社会)
22	土		月	県幼児教育アドバイザー等連絡協議会① 中学校・高等学校 特別支援教育コーディネーター連携協議会(本島)	木	初任者研修⑤
23	日		火	国頭地区学校SD委員会総会[オ]	金	慰霊の日
24	月	小・中学校長研修会① 中堅教諭等資質向上研修校長等連絡協議会	水	新任特別支援学級・通級指導教室担当教員研修会② 学校給食九州ブロック研究協議会(熊本)	土	
25	火	地区小学校英語専科教員(FTE)連絡協議会① 幼稚園・認定子ども園初任者研修開講式①(私立幼こ) 幼児教育連携体制推進連絡協議会①[オ]	木	授業力アップ研究会(英語)①【国頭】(案) 養護教諭中堅研	日	
26	水	地区授業改善推進教師研修会① 教職員評価システム評価者研修会Ⅲ	金	共同学校事務室事務長会①/地区指導主事等研修会②(今帰仁村) 養護教諭中堅研/栄養教諭中堅研 幼稚園・認定子ども園教職2年目研修① 教科用図書選定審議会②	月	教職3年目研修①
27	木	教育事務所等算数・数学担当指導主事連絡協議会午前[オ] 教育事務所等社会科担当指導主事連絡協議会① 初任者研修②	土		火	小中連携合同研修会(算・数)
28	金	幼稚園・認定子ども園法定研修等説明会[オ] 特別支援教育市町村連絡協議会①[オ] 市町村就学支援担当者等連絡会[オ]/センター講演会(セ) 小・中教頭研修会①/公立学校新規採用事務職員研修会	日		水	地区指導主事等研修会③(県外視察研修)～6/30
29	土	昭和の日	月	教育情報化推進講座(国頭)(セ)	木	幼稚園特別支援教育実践推進研修～7/15[テ]
30	日		火	司書教諭・学校司書等研修会[オ]	金	日本語指導教育に係る担当者連絡協議会 地区小学校童話・お話し指導者等研修会
31			水	中学校教科担当者研修会(技術) 中学校教科担当者研修会(家庭科) 公立小中学校特別支援学級設置学校校長研修会 沖縄県公民館連絡協議会・校会・関係者研修会		

7 月		8 月		9 月	
1	土		火	金	おきなわ県民カレッジ美ら島沖縄学講座(ライブ配信③) 発達障害研修会②[オ] 学校事務職員研修会(事務主事)
2	日		水	土	教員候補者選考試験第2次試験(1日目)
3	月	地域連携担当教員等研修会[オ]	木	日	教員候補者選考試験第2次試験(2日目)
4	火	中堅研③	金	月	地区別学校保健教育研修会①(国頭・中頭) 地区授業改善推進教師研修会②
5	水	中学校期の学力課題に関する連絡協議会①	土	火	教育事務所指導班長等会議③
6	木	道徳教育推進教師研修会 幼稚園・認定子ども園初任研④	日	水	中堅研⑨ 前期・離島長期研修研究報告会①(セ)
7	金	第1回道徳教育推進連絡協議会 第1回研究委託市町村道徳教育推進連絡協議会 共同学校事務室事務長補佐会②/幼稚園・認定子ども園初任研⑤ 事務所計画訪問④(AM:宜野座中)	月	木	校長会役員会と行政との連絡会② 事務所計画訪問⑦・⑧(AM:本部小, PM:瀬底小) 前期・離島長期研修研究報告会②(セ) 新任特別支援学級・通級指導教室担当教員研修会④[オ] 学習指導要領の着実な実施に向けた連絡協議会①
8	土		火	金	
9	日	教員候補者選考試験第1次試験	水	土	学校閉庁日(～8/11) 県生徒指導関係事業連絡協議会
10	月	地区指導主事等研修会④	木	日	教員候補者選考試験第2次試験(予備日)
11	火	地区小学校英語専科教員(FT)連絡協議会[オ] 事務所計画訪問⑤・⑥(AM:大宮小, PM:羽地小)	金	月	山の日
12	水	教育事務所等社会科担当指導主事連絡協議会② 沖縄県保育者育成協議会① 第4回教育事務所長会議	土	火	地区園長等運営管理協議会[オ]
13	木	市町村教育委員会指導主事等道徳教育推進連絡協議会	日	水	県・授業改善推進教師研修会② 事務所計画訪問⑨(AM:屋部中)
14	金	沖縄県退職校長会教育長表敬訪問 幼稚園・認定子ども園中堅研③ 共同学校事務室事務長会②	月	木	教育・医療・福祉等の早期支援地方協議会[テ]～8/25
15	土	第3土曜日「おきなわ地域教育の日」	火	金	養護教諭初任者研修/学校栄養職員初任者研修 教職2日目研修会③
16	日	教員候補者選考試験第1次試験(予備日) 第3日曜日「家庭の日・ファミリー読書」	水	土	学力向上推進本部会議②, 第6回教育事務所長会議 諸手当考査研修会 第3金曜日「少年を守る日」 管理職候補者選考試験第2次試験(予備日) 第3土曜日「おきなわ地域教育の日」
17	月	海の日	木	日	沖縄県保幼こ小架け橋期のカリキュラム開発会議② 教育事務所等外国語教育担当指導主事連絡協議会③ おきなわ県民カレッジ美ら島沖縄学講座(ライブ配信)② 小・児童会・生徒会担当者研修会[オ](午前) 小・中学生指導担当者研修会②[オ](午後) 養護教諭初任者研修/学校栄養職員初任者研修 第63回九州地区公立学校教頭研究大会(沖縄大会)～8/18 第57回沖縄県公立小・中学校教頭会研究大会～8/18 養護教諭初任者研修/学校栄養職員初任者研修 公立小学校・中学校初任研(セ)
18	火		金	月	敬老の日
19	水		土	火	第3土曜日「おきなわ地域教育の日」
20	木	特別支援教育総合推進事業運営に関する実務者会議①	日	水	第3日曜日「家庭の日・ファミリー読書」
21	金	第3金曜日「少年を守る日」	月	木	小学校英語専科教員(FT)等連絡協議会②
22	土	管理職候補者選考試験第1次試験	火	金	学校運営アドバイザー連絡協議会② 第11回科学の甲子園ジュニア沖縄県大会 九州地区大会情緒障害教育研究会～23日 中・高・特別支援学級キャリア教育・生徒指導・高校入試等(国頭)
23	日	教員候補者選考試験第1次試験(予備日)	水	土	県幼児教育アドバイザー等連絡協議会②[オ] 教育委員会施策に関する国頭地区協議会
24	月	特別支援学級・通級指導教室担当者必修研修[テ]～8/4 小学校英語スキルアップ研修会①	木	日	教育事務所学力向上担当指導主事等連絡協議会①(終日)
25	火	初任者研修⑥ 栄養教諭初任者研修	金	月	地区指導主事等研修会⑤(金武町)
26	水	学校安全指導者養成講習研修会(本島) 初任者研修⑦ 学校栄養職員中堅研/栄養教諭初任者研修 養護教諭中堅研/栄養教諭5年研/栄養教諭中堅研	土	火	管理職候補者選考試験第2次試験 教育事務所等外国語教育担当指導主事連絡協議会④
27	木	幼・小運動実技者指導者講習会/人権教育指導者研修会 初任者研修⑧/中堅研④⑤ 全国情緒障害教育研究協議会～7/28 養護教諭中堅研/学校栄養職員中堅研/栄養教諭中堅研 栄養教諭初任者研修/栄養教諭5年研 特別支援学校教諭二種免許法認定講習[オ]～8/22	日	水	事務所計画訪問⑩(AM:伊江小)
28	金	小学校運動実技指導者講習会 県栄養教諭・学校栄養職員等研修会 中堅研⑥⑦	月	木	旧盆(ウンケー)
29	土	養護教諭中堅研/学校栄養職員中堅研/栄養教諭中堅研 管理職候補者選考試験第1次試験(予備日)	火	金	第7回教育事務所長会議・第3回総務班長会議
30	日		水	土	旧盆(ウータイ)
31	月	学校SD委員会教育講演会[オ]	木		第50回地区陸上競技大会

日	10 月	11 月	12 月
1	日	水 養護教諭初任者研修 第62回全国学校体育研究大会(山形大会)～11/2 学校栄養職員初任者研修	金 第2回道徳教育推進連絡協議会 第2回研究委託市町村道徳教育推進連絡協議会 第44回沖縄県学校体育研究発表大会(中頭地区大会)
2	月 小学校英語スキルアップ研修会② 学校事務職員ICT研修会【オ】～10/31 第52回沖縄県公立事務職員研究大会～10/3	木 県立中学校入学者選抜出願締切 沖縄県学力向上推進フォーラム【テ】 第8回教育事務所長会議/学校栄養職員初任者研修 幼稚園・認定子ども園初任研⑦/幼稚園・認定子ども園中堅研⑧	土 県立中学校入学者選抜適性検査 地区新人総合体育大会3日目
3	火	金 文化の日	日
4	水 授業力アップ研究会(中:国語)②【国頭】(案)	土 男子第48回・女子第39回地区駅伝競走大会	月
5	木	日	火 教職5年経験者研修担当者連絡協議会(午前) 中堅教諭等資質向上研修担当者連絡協議会②(午後) 中学校期の学力課題に関する連絡協議会② 教育事務所等情報教育担当指導主事連絡協議会②
6	金 小学校教科担当者研修会(社会)	月	水
7	土	火 国頭地区学校SD委員会 企画委員会②【オ】 子どもの読書活動推進担当者会議③	木 教職員研修事業調整会議④ 沖縄県難聴・言語障害教育研究大会
8	日	水 教職員研修事業調整会議③ 合理的配慮に基づくICT教育推進研修会 第31回地区小中学校電話・お話し意見発表大会(大宜味・国頭・東)	金 地区指導主事等研修会⑥ 中学校ICT教育講座(七)
9	月 スポーツの日	木 特別支援学校幼稚園部入学願書受付①	土 第23回全国中学校総合文化祭沖縄県大会～12/10 第29回沖縄県中学校総合文化祭～12/10
10	火 小学校教科担当者研修会(国語)	金 共同学校事務室事務長会③ 特別支援学校幼稚園部入学願書受付②	日
11	水 教育事務所等キャリア教育担当指導主事連絡協議会② おきなわ県民カレッジ美ら島沖縄学講座(ライブ配信)④	土	月
12	木 初任者研修⑩	日	火 地域インクルーシブ教育システム整備事業運営協議会②
13	金 初任者研修担当主事会② 小・中学校長研修会②	月	水 教育事務所等国語担当指導主事連絡協議会③
14	土	火 授業力アップ研究会(中:数学)②【国頭】(案)	木 教職員研修事業調整会議(予備)
15	日 第3日曜日「家庭の日・ファミリー読書」	水	金 沖縄県保幼こ小架け橋期のカリキュラム開発会議④ 沖縄県特別支援教育研究大会/臨時教育事務所長会議 第3金曜日「少年を守る日」
16	月 小・中教頭研修会②	木 初任者研修⑩ 第64回沖縄県小中学校長研究大会(国頭大会)～11/17	土 県立中学校入学者選抜適性検査(追検査) 第3土曜日「おきなわ地域教育の日」
17	火	金 特別支援教育市町村連絡協議会② 第62回九州地区学校体育研究大会(大分大会) 第3金曜日「少年を守る日」/第53回沖縄県公民館研究大会八重山大会	日 第3日曜日「家庭の日・ファミリー読書」
18	水 沖縄県保幼こ小架け橋期のカリキュラム開発会議③	土 第3土曜日「おきなわ地域教育の日」	月
19	木 沖縄県へき地・小規模校教育研究大会(島尻大会)～10/20 第60回北部支部読書感想文・感想画コンクール審査会 中学校英語STEP UP研修会②【国頭】	日 第3日曜日「家庭の日・ファミリー読書」 第29回国頭地区中学校総合文化祭	火 学習指導要領の着実な実施に向けた連絡協議会② 特別支援教育研修会
20	金 地区童話お話し意見発表大会申込〆切 第3金曜日「少年を守る日」	月	水
21	土 第3土曜日「おきなわ地域教育の日」	火 授業におけるICT活用講座(国頭)(七)	木
22	日	水 栄養教諭初任者研修/栄養教諭5年研/栄養教諭中堅研 幼稚園・認定子ども園初任研⑦/幼稚園・認定子ども園中堅研⑧ 教育事務所指導班長等会議④ おきなわ県民カレッジ美ら島沖縄学講座(ライブ配信)⑤	金
23	月 小・中教務主任研修会【オ】	木 勤労感謝の日	土
24	火	金 学校事務職員研修会(主任) 沖縄県情緒障害教育研究大会 教頭会国頭支部研究大会(辺土名ブロック) 学力向上推進本部会議③/第9回教育事務所長会議	日 第74回沖縄県童話・お話し意見発表大会
25	水 防犯教室講習会(国頭・中頭) 地区童話お話し審査委員会	土 地区新人総合体育大会1日目	月
26	木 教職員研修事業調整会議② 九州地区へき地・小規模校教育研究大会(熊本大会)～10/27 理科観察・実験指導に関する研究協議会(中)(国頭①) 特別支援教育管理職等研修会(国頭・那覇)	日 地区新人総合体育大会2日目	火
27	金 理科観察・実験指導に関する研究協議会(中)(国頭②) 学校栄養職員中堅研	月	水
28	土 九州ブロックPTA佐賀大会	火 地区幼児教育研究協議会	木
29	日 九州ブロックPTA佐賀大会	水 初任指導教員等連絡協議会③	金 年末年始休(～1月3日)
30	月 県立中学校入学者選抜出願期間(～11/2) 沖縄県養護教諭研修会②	木 小学校ICT教育講座(七) 校長会役員会と行政との連絡会③ 授業力アップ研究会(英語)②【国頭】(案)	土
31	火		日

日	1 月	2 月	3 月
1	月 元日	木	金 県立高校卒業式 第13回教育事務所長会議
2	火	金 幼児教育担当者連絡協議会②[オ] 第23回沖縄県健康教育研究大会(中頭地区) 第12回教育事務所長会議	土
3	水 年末年始休(~1月3日)	土 第30回国頭地区PTA研究大会(金武・宜野座大会)	日
4	木 仕事始め	日	月
5	金 県立中学校入学選抜結果通知期限 第10回教育事務所長会議・臨時総務班長会議	月 県立高校連携型・併設型、推薦入学確約書提出期限 第4回総務班長会議	火 国頭地区学校SD委員会 企画委員会③[オ] 後期・1年長期研修 研究報告会①(七)
6	土	火	水 県立高校入学選抜学力検査1日目(国・理・英) 県立特支高等部・高支入学選抜検査1日目 後期・1年長期研修 研究報告会②(七)
7	日	水 県立高校一般入学・特募願書受付① 通信制願書受付① 県立特支高等部・高支一般入学願書受付① 県・授業改善推進教師研修会③	木 県立高校入学選抜学力検査2日目(社・数) 県立特支高等部・高支入学選抜検査2日目 教育事務所指導班長等会議⑤ 後期・1年長期研修 研究報告会③(七)
8	月 成人の日	木 県立高校一般入学・特募願書受付② 通信制願書受付②初回志願状況メール報告、初回志願状況発表 県立特支高等部・高支一般入学願書受付②	金
9	火 初任者研修担当主事会③ 県到達度調査(英語スピーキング)~2/15(中学校)	金 県幼児教育アドバイザー等連絡協議会③ 第2回市町村教育長等連絡協議会(地区) 学校栄養職員初任者研修/学校栄養職員初任研校長等連絡協議会②	土
10	水	土	日
11	木 教育事務所等幼児教育担当者会②[オ]	日 建国記念の日	月
12	金 第11回教育事務所長会議 教育事務所等国語担当指導主事連絡協議会④	月 振替休日	火
13	土	火	水
14	日	水 県立高校志願変更申し出① 県立特支高等部・高支志願変更申し出① 沖縄県到達度調査(小)	木 県立高校一般合格発表 県立特支高等部・高支合格発表
15	月 県立高校連携型・併設型、推薦入学願書受付(1日目)	木 県立高校志願変更申し出② 県立特支高等部・高支志願変更申し出② 教職2年目研修会⑤	金 県立学校2次募集願書受付① 初任研校長連絡協議会 第3金曜日「少年を守る日」
16	火 県立高校連携型・併設型、推薦入学願書受付(2日目) 幼児教育連携体制推進連絡協議会②[オ]	金 学校運営アドバイザー連絡協議会③ 沖縄県到達度調査(中)/栄養教諭中堅研 養護教諭初任者研修/養護教諭初任研校長等連絡協議会② 第3金曜日「少年を守る日」	土 第3土曜日「おきなわ地域教育の日」
17	水 県立高校連携型・併設型、推薦入学志願状況メール報告(正午まで) 教育事務所学力向上担当指導主事等連絡協議会②(終日) 第2回生涯学習・社会教育行政連絡会	土 第3土曜日「おきなわ地域教育の日」	日 第3日曜日「家庭の日・ファミリー読書」
18	木 幼稚園・認定こども園法定研修等説明会(私立向け)[オ] 教育事務所生徒指導担当主事会 特別支援教育総合推進事業運営に関する実務者会議② 学校安全担当指導主事等連絡協議会②(午前) 沖縄県指導主事等連絡協議会②	日 第3日曜日「家庭の日・ファミリー読書」	月 県立学校2次募集願書受付② 2次募集初回志願状況発表 県立学校入学選抜学力検査追検査1日目
19	金 第3金曜日「少年を守る日」 第3土曜日「おきなわ地域教育の日」 県PTA宮古大会	月	火 県立学校2次募集志願変更再出願 2次募集最終志願状況発表 県立学校入学選抜学力検査追検査2日目 地区指導主事等研修会⑦
20	土 第3土曜日「おきなわ地域教育の日」 県PTA宮古大会	火 県立高校願書取り下げ・再出願① 県立特支高等部・高支願書取り下げ・再出願① 幼稚園・認定こども園初任研⑧閉講式(私立幼こ)	水 春分の日
21	日 第3日曜日「家庭の日・ファミリー読書」 県PTA宮古大会	水 県立高校願書取り下げ・再出願② 県立特支高等部・高支願書取り下げ・再出願② 最終志願状況メール確認(17時まで) 最終志願状況発表	木 2次募集書類交換
22	月 小・中学校長研修会③	木 小学校英語専科教員(FT)等連絡協議会③ 共同学校事務室事務長会④ 共同学校事務室事務長補佐会③ 栄養教諭初任者研修/栄養教諭初任研校長等連絡協議会	金
23	火 小・中学校生徒指導担当者研修会③[オ]	金 天皇誕生日	土
24	水 沖縄県保育者育成協議会② 教育事務所等社会科担当指導主事連絡協議会③ 地区授業改善推進教師研修会③	土	日
25	木 初任者研修④ 教育事務所等外国語教育担当指導主事連絡協議会⑤	日	月 県立学校入学選抜追検査合格発表
26	金 市町村教委学校支援連絡協議会③(午前) 第65回沖縄県社会教育研究大会 小・中キャリア教育担当者研修会②[オ]	月 中堅研⑩閉講式	火 県立学校入学選抜追検査第2次募集出願・面接
27	土	火	水 県立学校第2次募集合格発表 県立学校入学選抜追検査追検査第2次募集合格発表
28	日	水 国頭地区学校SD委員会実践報告会[オ]	木
29	月 県立高校連携型・併設型、推薦入学内定状況メール報告(正午まで) 小・中教頭研修会③	木 幼稚園・認定こども園教職2年目研修②課題報告会(私立幼こ) 初任者研修②(閉講式)	金 退職者辞令交付式
30	火 県立高校連携型・併設型、推薦入学結果通知期限 地区小学校英語専科教員(FT)連絡協議会③		土
31	水		日

9 管内公立幼稚園・公立認定こども園一覧

【公立幼稚園】

設置者	園数	幼稚園名	所在地	郵便番号	電話番号	園長名	教員数	園児数	学級
東村	2	東 有 銘	東村字川田837	905-1203	0980-43-2487	永野 正也	3	18	1
			東村字有銘1	905-1206	0980-43-2061	前川 恒久	2	4	1
本部町	4	上 本 部 本 部 伊 豆 味 瀬 底	本部町字北里1289	905-0209	0980-48-4755	玉城 史江	2	24	1
			本部町字東605	905-0214	0980-47-3165	具志 順子	7	72	3
			本部町字伊豆味13	905-0221	0980-47-5921	渡久地 政孝	1	2	1
			本部町字瀬底693	905-0227	0980-47-5918	渡口 美智代	2	9	1
名護市	7 (5)	屋我地(休園) 真喜屋(休園) 羽 地 稲田(休園) 安 和 屋 部 大 宮 名 護 東 江 瀬喜田(休園) 久辺(休園) 大 北	名護市字饒平名159	905-1632	0980-52-8308	-	-	-	-
			名護市字真喜屋571	905-1143	0980-58-1252	-	-	-	-
			名護市字田井等601-2	905-1147	0980-58-1213	大城 勝	2	10	1
			名護市字我部祖河440-1	905-1155	0980-52-0928	-	-	-	-
			名護市字安和174	905-0001	0980-53-8929	岸本 五穂子	3	8	1
			名護市字屋部47	905-0007	0980-52-0930	赤松 啓介	5	40	1
			名護市字宮里5-13-7	905-0011	0980-52-3356	比嘉 悟	7	37	1
			名護市大西2-2-22	905-0018	0980-52-5087	仲宗根 勝也	3	40	1
			名護市字東江1-7-21	905-0021	0980-54-1222	上間 久	3	15	1
			名護市字幸喜4-1	905-0025	0980-52-1042	-	-	-	-
名護市字豊原208	905-2172	0980-55-2147	-	-	-	-			
名護市大北4-19-32	905-0019	0980-52-6240	宮城 敬	4	28	1			
宜野座村	3	松 田 宜 野 座 漢 那	宜野座村字松田602	904-1301	098-968-4340	松田 和美	6	15	1
			宜野座村字宜野座1190	904-1302	098-968-4356	新城 雄二郎	8	37	2
			宜野座村字漢那1987-5	904-1304	098-968-4357	米嵩 睦子	5	16	1
金武町	1	中 川	金武町字金武10154	904-1201	098-968-6088	新垣 郁代	2	8	1
伊江村	2	伊 江 西	伊江村字東江前364	905-0502	0980-49-2832	島袋 洋	7	35	2
			伊江村字川平600	905-0503	0980-49-2854	赤嶺 美奈子	8	66	2
伊平屋村	1	伊 平 屋	伊平屋村字我喜屋2132-2	905-0703	0980-46-2561	屋良 篤	1	8	1
伊是名村	1	伊 是 名	伊是名村字仲田1162-2	905-0603	0980-45-2101	鎌田 登志男	4	23	2

【公立認定こども園】

国頭村	1	くにながみこども園	国頭村字辺土名1350	905-1411	0980-41-3021	仲間 美和			
大宜味村	1	おおぎみこども園	大宜味村塩屋1306-87	905-1311	0980-44-2500	宮城 政信	25	96	6
今帰仁村	1	認定こども園みらい	今帰仁村越地180	905-0421	0980-56-1181	大城 覚	25	146	11
名護市	1	緑風こども園	名護市字汀間122	905-2265	0980-55-8476	町田 栄子	18	73	6
金武町	1	金武こども園	金武町金武491-1	904-1201	098-968-5385	仲間 陽子	25	81	7

10 管内学校一覧

<小学校>

設置者	学校名	所在地	郵便番号	電話番号	FAX番号	学校長名	教職員数	児童数	学級数
国頭村	北国	3 国頭村字宜名真535				廃校(R5~)			
	奥	3 国頭村字奥313	905-1501	0980-41-8110	0980-41-8022	仲村章浩	7	6	3
	佐手	1 国頭村字佐手293				廃校(R5~)			
	安田	3 国頭村字安田279	905-1503	0980-41-7557	0980-41-7030	崎山和史	7	7	3
	安波	3 国頭村字安波601	905-1504	0980-41-7556	0980-41-7558	大田出	5	6	2
	辺土名	準 国頭村字辺土名181	905-1411	0980-41-2110	0980-41-2761	佐藤繁	14	118	8
	奥間	準 国頭村字奥間1	905-1412	0980-41-2311	0980-41-2328	豊里寿	14	83	9
大宜味村	大宜味	準 大宜味村字塩屋1306番6	905-1311	0980-44-1306	0980-44-1010	平良智	15	136	9
東村	高江	3 東村字高江83-8	905-1201	0980-43-2683	0980-43-2523	大城豊	5	10	2
	(併)東	準 東村字川田837	905-1203	0980-43-2117	0980-43-2163	(永野正也)	12	62	8
	有銘	1 東村字有銘1	905-1206	0980-43-2061	0980-43-2247	前川恒久	8	23	4
今帰仁村	兼次	今帰仁村字今泊3933-1	905-0428	0980-56-2548	0980-56-2496	上間久仁	15	138	9
	今帰仁	今帰仁村字越地207	905-0421	0980-56-2407	0980-56-2462	小波津京子	25	281	17
	天底	今帰仁村字天底420	905-0411	0980-56-2405	0980-56-2242	我那覇隆	15	164	9
本部町	本部	本部町字東605	905-0211	0980-47-2202	0980-47-6415	島川直樹	34	516	24
	(併)伊豆味	本部町字伊豆味13	905-0221	0980-47-2207	0980-47-6418	(渡久地政孝)	10	32	6
	崎本部	本部町字崎本部127	905-0225	0980-47-2201	0980-47-4473	閉校(R2)			
	瀬底	本部町字瀬底693	905-0227	0980-47-2208	0980-47-6419	渡口美智代	11	60	6
	(併)水納	5 本部町字瀬底6260	905-0227	0980-47-4848	0980-47-6480	休校(R2~)	0		
	上本部	本部町字北里1317	905-0209	0980-48-2212	0980-48-3047	玉城史江	17	210	11
名護市	屋我地	名護市字饒平名159	905-1632	0980-52-8162	0980-52-8488	小渡克彦	14	120	9
	真喜屋	名護市字真喜屋571	905-1143	0980-58-1251	0980-58-1272	屋宜健	14	74	9
	羽地	名護市字田井等601-2	905-1147	0980-58-1212	0980-58-1217	大城勝	26	375	17
	稲田	名護市字我部祖河440-1	905-1155	0980-52-2676	0980-52-2662	玉城武利	12	101	7
	安和	名護市字安和174	905-0001	0980-53-8649	0980-53-8472	岸本五穂子	13	76	8
	屋部	名護市字屋部47	905-0007	0980-52-2647	0980-52-2977	赤松啓介	47	711	32
	(中山分校)	名護市字中山208-1	905-0004	0980-52-2441	0980-52-2929	赤松啓介	2	7	2
	大宮	名護市字宮里5-13-22	905-0011	0980-52-3355	0980-52-3375	比嘉悟	51	878	37
	名護	名護市字大西2-2-22	905-0018	0980-52-2044	0980-52-1180	仲宗根勝也	50	811	35
	東江	名護市字東江1-7-2	905-0021	0980-52-2860	0980-52-2078	上間久	30	408	18
	瀬喜田	名護市字幸喜4-1	905-0025	0980-52-2846	0980-52-2856	伊波勉	11	48	6
	久志	名護市字汀間122	905-2265	0980-55-8113	0980-55-8779	松田しずか	15	101	10
	久辺	名護市字豊原208	905-2172	0980-55-2101	0980-55-2187	大城健	14	132	9
	大北	名護市大北4-19-37	905-0019	0980-53-1648	0980-54-3224	宮城敬	35	550	25
宜野座村	松田	宜野座村字松田601	904-1301	098-968-8506	098-968-2544	松田和美	13	139	8
	宜野座	宜野座村字宜野座1190	904-1302	098-968-8550	098-968-2542	新城雄二郎	21	256	15
	漢那	宜野座村字漢那1987-5	904-1304	098-968-2511	098-968-2613	米嵩睦子	13	115	8
金武町	中川	金武町字金武10154	904-1201	098-968-2103	098-968-4621	新垣郁代	13	95	8
	金武	金武町字金武491-1	904-1201	098-968-2408	098-968-4605	安慶田正人	34	496	23
	嘉芸	金武町字屋嘉1470	904-1203	098-964-2004	098-964-6940	島袋ゆかり	18	226	12
伊江村	伊江	3 伊江村字東江前364	905-0595	0980-49-2009	0980-49-2367	島袋洋	14	109	8
	西	3 伊江村字川平600	905-0596	0980-49-2012	0980-49-2050	赤嶺美奈子	13	139	8
伊平屋村	伊平屋	4 伊平屋村字我喜屋2132	905-0703	0980-46-2009	0980-46-2665	屋良篤	14	68	8
伊平屋村	(併)野甫	5 伊平屋村字野甫401	905-0705	0980-46-2115	0980-46-2600	休校(R5~)			
伊是名村	伊是名	4 伊是名村字仲田1163	905-0603	0980-45-2009	0980-50-7358	鎌田登志男	15	99	9
合 計							715	7986	461

<中学校>

設置者	学校名	へき地級	所在地	郵便番号	電話番号	FAX番号	学校長名	教職員数	生徒数	学級数
国頭村	国頭	準	国頭村字辺土名1463	905-1411	0980-41-2205	0980-41-3071	新垣 博文	20	129	9
大宜味村	大宜味	準	大宜味村字塩屋1306番6	905-1311	0980-44-2840	0980-44-2897	宮城 研治	13	76	5
東村	(併)東	準	東村字川田837	905-1203	0980-43-2117	0980-43-2163	永野 正也	11	31	4
今帰仁村	今帰仁		今帰仁村字仲宗根47	905-0401	0980-51-5666	0980-51-5668	松本 優一郎	28	291	13
本部町	上本部		本部町字北里1317	905-0209	0980-48-2212	0980-48-3047	(玉城 史江)	13	96	5
	本部		本部町字渡久地231-1	905-0214	0980-47-2203	0980-47-6416	根路 銘国哉	27	283	12
	(併)伊豆味		本部町字伊豆味13	905-0221	0980-47-2207	0980-47-6418	渡久地 政孝	13	19	5
	(併)水納	5	本部町字瀬底6260	905-0227	0980-47-4848	0980-47-6480	休校(R2)			
名護市	屋我地		名護市字饒平名159	905-1632	0980-52-8162	0980-52-8488	(小渡 克彦)	14	58	6
	羽地		名護市字仲尾次770	905-1144	0980-58-1234	0980-58-1247	渡具 知久浩	29	265	15
	屋部		名護市字屋部546	905-0007	0980-52-2644	0980-52-2674	仲田 欣五	33	356	17
	名護		名護市字大西2-2-33	905-0018	0980-52-2641	0980-52-3695	根路 銘国斗	52	652	29
	久志		名護市字汀間122	905-2265	0980-55-8113	0980-55-8779	(松田 しずか)	13	57	5
	久辺		名護市字豊原208	905-2172	0980-55-2242	0980-55-2241	比嘉 克章	14	73	5
	東江		名護市字大東2-1-1	905-0016	0980-52-1225	0980-52-1226	具志 堅勝司	30	249	14
大宮		名護市字宮里7-2-66	905-0011	0980-52-7412	0980-52-7411	新里 勲	35	408	17	
宜野座村	宜野座		宜野座村字惣慶1505	904-1303	098-968-8510	098-968-2634	渡慶 次靖	20	249	10
金武町	金武		金武町字金武3486	904-1201	098-968-2106	098-968-4607	新城 基之	33	385	17
伊江村	伊江	3	伊江村字西江前1	905-0594	0980-49-2011	0980-49-5821	伊波 寿光	14	116	6
伊平屋村	伊平屋	4	伊平屋村字我喜屋241	905-0703	0980-46-2006	0980-46-2211	大田 守利	12	33	4
	(併)野甫	5	伊平屋村字野甫401	905-0705	0980-46-2115	0980-46-2600	玉寄 兼明	6	2	1
伊是名村	伊是名	4	伊是名村字仲田1344	905-0603	0980-45-2008	0980-45-2962	具志 堅仁一	13	41	5
合 計								442	3869	204

11 関係団体等

(1) 国頭地区学校SD委員会組織図

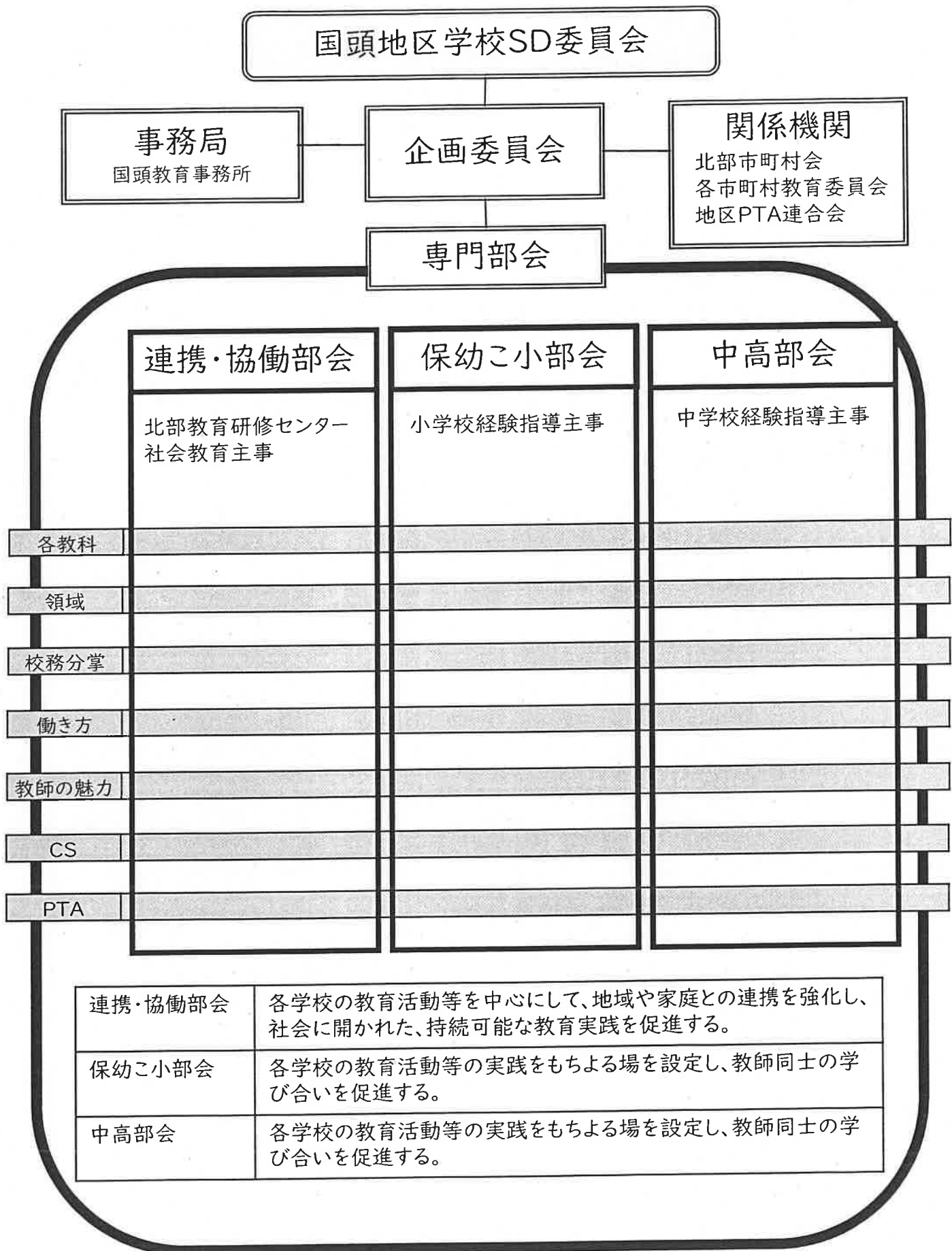

(2) 学校教育関係団体一覧

	団 体 名	会 長 名	勤 務 校	電 話
1	地区幼稚園会	渡 口 美 智 代	瀬 底 幼 稚 園	47-2208
2	小学校校長会	大 城 勝	羽 地 小 学 校	58-1212
3	中学校校長会	渡 具 知 久 浩	羽 地 中 学 校	58-1234
4	小中学校国頭支部教頭会	運 天 朝 明	国 頭 中 学 校	41-2205
5	養護教諭研究会	仲 里 あ や の	屋 部 小 学 校	52-2647
6	事務職員協会国頭支部	玉 城 美 和 子	金 武 小 学 校	968-2408
7	中学校進路指導・キャリア教育研究会	根 路 銘 国 斗	名 護 中 学 校	52-2641
8	健康教育研究会	仲 田 欣 五	屋 部 中 学 校	52-2644
9	栄養士会北部支部	末 吉 直 子	名護学校給食センター	52-1735
10	中学校体育連盟	宮 城 研 治	大 宜 味 中 学 校	44-2820
11	中学校文化連盟	玉 城 史 江	上 本 部 中 学 校	48-2212
12	北部地区吹奏楽連盟	仲 宗 根 勝 也	名 護 小 学 校	52-2044
13	北部学校図書館協議会	小 波 津 京 子	今 帰 仁 小 学 校	56-2407
14	へき地教育研究連盟北部支部	仲 村 章 浩	奥 小 学 校	41-8110
15	特別支援教育研究会	平 良 智	大 宜 味 小 学 校	44-1306
16	地区難聴言語障害研究会	島 川 直 樹	本 部 小 学 校	47-2202
17	小・中学校PTA連合会	喜 納 政 樹	P T A 事 務 局	54-0388
18	小学校国語教育研究会	小 波 津 京 子	今 帰 仁 小 学 校	56-2407
19	中学校国語教育研究会	玉 城 史 江	上 本 部 中 学 校	48-2212
20	小学校社会科研究会	宮 城 敬	大 北 小 学 校	53-1648
21	中学校社会科教育研究会	永 野 正 也	東 小 中 学 校	43-2117
22	算数教育研究会	松 田 和 美	松 田 小 学 校	968-8506
23	数学教育研究会	伊 波 寿 光	伊 江 中 学 校	49-2011
24	理科教育研究会	前 川 恒 久	有 銘 小 学 校	43-2061
25	小学校音楽教育研究会	渡 口 美 智 代	瀬 底 小 学 校	47-2208
26	中学校音楽教育研究会	根 路 銘 国 斗	名 護 中 学 校	52-2641
27	小学校体育研究会	島 川 直 樹	本 部 小 学 校	47-2202
28	中学校体育研究会	新 城 基 之	金 武 中 学 校	986-2106
29	技術・家庭科研究会	宜 志 富 勇	上 本 部 中 学 校	48-2212
30	中学校英語研究会	新 城 周 子	屋 我 地 中 学 校	52-8162
31	小学校特別活動研究会	松 田 し ず か	久 志 小 学 校	55-8113
32	学校SD委員会	神 山 英 輝	国頭教育事務所(事務局)	52-2664