

# 令和2年度 要 覧



名護城からの風景

「未来を切り拓くやんばるっ子」



**国頭教育事務所**

〒905-0015 沖縄県名護市大南 1-13-11  
Tel:0980-52-2664 Fax:0980-54-2229

## 【目次】

令和2年度

ページ

|     |                    |    |
|-----|--------------------|----|
| 1   | 管内学校の概況            |    |
| (1) | 所在地図               | 1  |
| (2) | 管内校種別及びへき地級別等学校数   | 2  |
| (3) | 学級数別学校数            | 2  |
| (4) | 市町村別児童生徒数・学級数・教職員数 | 2  |
| 2   | 児童・生徒数の推移          | 3  |
| 3   | 沿革                 | 4  |
| 4   | 事務所組織              | 6  |
| 5   | 業務内容及び事務分掌         |    |
| (1) | 業務内容               | 7  |
| (2) | 事務分掌               |    |
| ①   | 総務班                | 8  |
| ②   | 指導班                | 10 |
| ③   | その他                | 11 |
| 6   | 国頭教育フロンティアプラン      | 12 |
| 7   | 指導行政の重点・取り組み事項     | 13 |
| 8   | 研修事業計画             | 26 |
| 9   | 管内公立幼稚園・公立認定こども園一覧 | 30 |
| 10  | 管内小学校・中学校一覧        | 31 |
| 11  | 関係団体等              |    |
| (1) | 国頭地区学力向上推進委員会組織図   | 33 |
| (2) | 学校教育関係団体一覧         | 34 |

# 1 管内学校の概況 (R2. 4. 1 現在)

## (1) 所在地図



(2) 校種別学校数及びへき地等学校数

(令和2年5月1日現在)

|       | 独立<br>(分校<br>校) | 併小<br>置校<br>中 | 合<br>計 | へき地校 |    |    |    |    |    | 準<br>へき<br>地 | 特<br>別<br>地 | 学<br>へ<br>き<br>地<br>等<br>校<br>合<br>計 |
|-------|-----------------|---------------|--------|------|----|----|----|----|----|--------------|-------------|--------------------------------------|
|       |                 |               |        | 1級   | 2級 | 3級 | 4級 | 5級 | 小計 |              |             |                                      |
| 小学校   | 37 (1)          |               | 37 (1) | 1    |    | 6  | 2  |    | 9  | 3            |             | 12                                   |
| 中学校   | 18              |               | 18     |      |    | 1  | 2  |    | 3  | 2            |             | 5                                    |
| 小中併置校 |                 | 3             | 3      |      |    |    |    | 1  | 1  | 1            |             | 2                                    |
| 計     | 55 (1)          | 3             | 58 (1) | 1    | 0  | 7  | 4  | 1  | 13 | 6            | 0           | 19                                   |

注①:( )内数字は分校で外数

注②:北国小、佐手小はH31より、水納小中はR2より休校

へき地校割合

小学校 24.3%

中学校 16.7%

併置校 33.3%

全体 22.4%

(3) 学級数別学校数

(令和2年5月1日現在)

| 校種          | 学級数 |          |   |   |   |   |   |    |   |    |    |    |    |    |    |    |    |    |    |      | 計         |
|-------------|-----|----------|---|---|---|---|---|----|---|----|----|----|----|----|----|----|----|----|----|------|-----------|
|             | 1   | 2        | 3 | 4 | 5 | 6 | 7 | 8  | 9 | 10 | 11 | 12 | 13 | 14 | 15 | 16 | 17 | 18 | 19 | 20以上 |           |
| (分校)<br>小学校 | 1   | (1)<br>1 | 2 | 1 | 0 | 0 | 2 | 13 | 6 | 0  | 1  | 0  | 0  | 2  | 0  | 0  | 0  | 1  | 1  | 5    | (1)<br>36 |
| 中学校         | 0   | 0        | 0 | 0 | 6 | 0 | 2 | 1  | 0 | 1  | 3  | 1  | 1  | 0  | 0  | 1  | 0  | 1  | 0  | 1    | 18        |
| 小中併置校       | 0   | 0        | 0 | 0 | 0 | 1 | 0 | 0  | 0 | 1  | 1  | 0  | 0  | 0  | 0  | 0  | 0  | 0  | 0  | 0    | 3         |
| 合計          | 1   | (1)<br>1 | 2 | 1 | 6 | 1 | 4 | 14 | 6 | 2  | 5  | 1  | 1  | 2  | 0  | 1  | 0  | 2  | 1  | 6    | (1)<br>57 |

注①:( )内数字は分校で外数

注②:学級数は少人数学級編制実施を含む数

(4) 市町村別児童生徒数・学級数・教職員

(令和2年5月1日現在)

| 校種  | 市町村    | 国頭    | 大宜味   | 東     | 今帰仁   | 本部     | 名護     | 宜野座   | 金武     | 伊江    | 伊平屋   | 伊是名   | 全体    |
|-----|--------|-------|-------|-------|-------|--------|--------|-------|--------|-------|-------|-------|-------|
|     |        | 小学校   | 児童数   | 238   | 153   | 84     | 571    | 828   | 4,374  | 491   | 803   | 252   | 85    |
|     | 割合 (%) | (3)   | (1.9) | (1.1) | (7.2) | (10.4) | (54.9) | (6.2) | (10.1) | (3.2) | (1.1) | (1.1) | (100) |
|     | 学級数    | 25    | 8     | 13    | 30    | 42     | 215    | 31    | 43     | 16    | 12    | 8     | 443   |
|     | 教職員数   | 48    | 14    | 24    | 51    | 67     | 321    | 49    | 67     | 27    | 20    | 14    | 702   |
| 中学校 | 生徒数    | 141   | 66    | 47    | 300   | 351    | 2,054  | 231   | 377    | 117   | 51    | 35    | 3,770 |
|     | 割合 (%) | (3.7) | (1.8) | (1.2) | (8)   | (9.3)  | (54.5) | (6.1) | (10)   | (3.1) | (1.4) | (0.9) | (100) |
|     | 学級数    | 8     | 5     | 3     | 11    | 22     | 95     | 10    | 18     | 7     | 7     | 5     | 191   |
|     | 教職員数   | 19    | 13    | 9     | 26    | 51     | 202    | 19    | 31     | 15    | 20    | 13    | 418   |

注①:学級数は少人数学級編制、特別支援学級を含む数

注②:割合は児童生徒数の全体に占める割合

## 2 児童・生徒数の推移

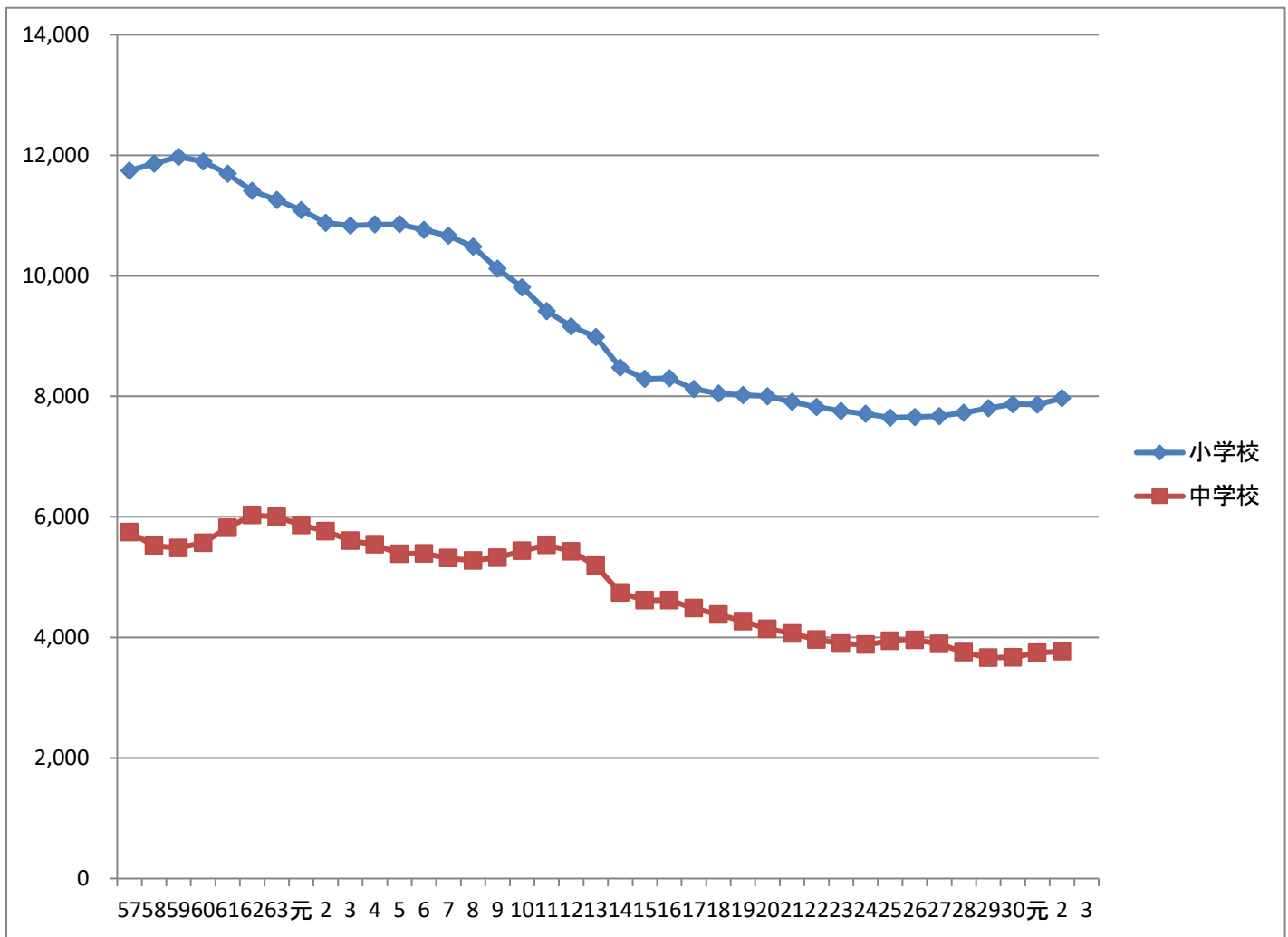

(1) 小学校

| 年度 | 児童数    | 年度 | 児童数    | 年度 | 児童数   |
|----|--------|----|--------|----|-------|
| 46 | 15,889 | 63 | 11,257 | 17 | 8,122 |
| 47 | 14,384 | 元  | 11,092 | 18 | 8,049 |
| 48 | 13,556 | 2  | 10,880 | 19 | 8,021 |
| 49 | 13,129 | 3  | 10,832 | 20 | 8,003 |
| 50 | 12,647 | 4  | 10,851 | 21 | 7,908 |
| 51 | 12,076 | 5  | 10,856 | 22 | 7,825 |
| 52 | 11,655 | 6  | 10,763 | 23 | 7,759 |
| 53 | 11,466 | 7  | 10,664 | 24 | 7,711 |
| 54 | 11,559 | 8  | 10,486 | 25 | 7,648 |
| 55 | 11,517 | 9  | 10,117 | 26 | 7,658 |
| 56 | 11,719 | 10 | 9,811  | 27 | 7,674 |
| 57 | 11,746 | 11 | 9,416  | 28 | 7,729 |
| 58 | 11,862 | 12 | 9,162  | 29 | 7,805 |
| 59 | 11,974 | 13 | 8,983  | 30 | 7,871 |
| 60 | 11,898 | 14 | 8,685  | 元  | 7,864 |
| 61 | 11,692 | 15 | 8,479  | 2  | 7,969 |
| 62 | 11,413 | 16 | 8,290  | 3  |       |

(2) 中学校

| 年度 | 生徒数   | 年度 | 生徒数   | 年度 | 生徒数   |
|----|-------|----|-------|----|-------|
| 46 | 9,753 | 63 | 5,999 | 17 | 4,484 |
| 47 | 9,361 | 元  | 5,865 | 18 | 4,381 |
| 48 | 8,903 | 2  | 5,763 | 19 | 4,269 |
| 49 | 8,562 | 3  | 5,605 | 20 | 4,143 |
| 50 | 7,842 | 4  | 5,543 | 21 | 4,067 |
| 51 | 7,485 | 5  | 5,387 | 22 | 3,964 |
| 52 | 7,010 | 6  | 5,392 | 23 | 3,898 |
| 53 | 6,610 | 7  | 5,314 | 24 | 3,881 |
| 54 | 6,127 | 8  | 5,276 | 25 | 3,942 |
| 55 | 5,926 | 9  | 5,321 | 26 | 3,958 |
| 56 | 5,737 | 10 | 5,436 | 27 | 3,893 |
| 57 | 5,747 | 11 | 5,534 | 28 | 3,755 |
| 58 | 5,521 | 12 | 5,427 | 29 | 3,666 |
| 59 | 5,484 | 13 | 5,189 | 30 | 3,671 |
| 60 | 5,572 | 14 | 4,941 | 元  | 3,748 |
| 61 | 5,819 | 15 | 4,745 | 2  | 3,770 |
| 62 | 6,029 | 16 | 4,615 | 3  |       |

### 3 沿 革

- 昭和 47 年 05 月 15 日 沖縄県教育庁組織規則第 13 条により教育庁国頭教育事務所を名護市  
字名護 1617 番地に設置し、所管区域を国頭、大宜味、東、今帰仁、  
本部、名護、宜野座、金武、伊江、伊是名、伊平屋の各市町村とする  
初代所長 宮城剛信 氏就任  
教育事務所に庶務課及び指導班を置き、職員を次のように配置  
所長、次長、庶務課長、庶務係5名、人事係5名、指導主事5名、  
訪問教師2名、社会教育主事1名、運転士1名、計21名
- 昭和 48 年 04 月 01 日 第2代所長 新里孝市 氏就任  
次長制が廃止  
指導班が指導課となり、課長をおく  
人事係に主査をおく
- 昭和 49 年 04 月 01 日 派遣社会教育主事制度創設
- 昭和 50 年 04 月 01 日 第3代所長 富名腰義幸 氏就任  
訪問教師(充指導主事)制廃止
- 昭和 52 年 04 月 01 日 庶務係に主査をおく
- 昭和 53 年 04 月 01 日 第4代所長 岸本実 氏就任  
教育庁定数の変更に伴い事務主事1名減
- 昭和 54 年 04 月 01 日 へき地教育担当の指導主事配置
- 昭和 55 年 03 月 12 日 国頭教育事務所 新庁舎落成(名護市字名護 1617)
- 昭和 56 年 04 月 01 日 第5代所長 喜屋武清昭 氏就任
- 昭和 57 年 04 月 01 日 派遣社会教育主事1名配置
- 昭和 57 年 07 月 01 日 派遣社会教育主事(スポーツ担当)1名配置
- 昭和 58 年 02 月 23 日 防災行政用無線電話開設
- 昭和 59 年 01 月 10 日 国頭地区教育行政連絡会発足
- 昭和 59 年 06 月 01 日 沖縄県巡回教育相談員制度設置に伴い教育相談委員2名委嘱
- 昭和 60 年 03 月 31 日 「あしあと」第2集(昭和47年～昭和59年)発刊
- 昭和 60 年 04 月 01 日 第6代所長 具志堅興徳 氏就任  
沖縄国体(昭和62年開催)事務局設置に伴い事務主事1名減
- 昭和 62 年 03 月 06 日 土地(庁舎敷地) 3,337 m<sup>2</sup>名護高校より所管換え
- 昭和 62 年 04 月 01 日 初任者研修制度試行される。(実施指定校、大北小、名護小、  
名護中、東江中)
- 昭和 62 年 08 月 01 日 語学指導を行う外国青年招致事業により英語指導助手配置
- 昭和 63 年 06 月 01 日 兼任指導主事制度発足
- 平成 元年 04 月 01 日 生徒指導相談員配置  
小学校初任者研修制度本格実施(実施校16校)
- 平成 元年 04 月 日 長寿学園発足
- 平成 02 年 04 月 01 日 第7代所長 山里全用 氏就任  
中学校初任者研修制度本格実施
- 平成 02 年 09 月 01 日 東村高江中学校県費負担事務職員配置
- 平成 03 年 04 月 01 日 新財務システム導入により経理の電算化実施  
運転士を廃し事務主事を配置  
国頭村立奥中学校、楚洲中学校、名護市立天仁屋小学校、三原小学校、  
伊平屋村立野甫中学校の5校に県費負担事務職員配置
- 平成 03 年 05 月 26 日 月の第2、第4土曜日閉庁
- 平成 04 年 04 月 01 日 大宜味村、東村、派遣指導主事配置により管内11市町村教育委員会  
指導主事完全配置
- 平成 04 年 07 月 22 日 県教育長津留健二と語る地域懇談会開催
- 平成 04 年 09 月 01 日 沖縄県の休日を定める条例の一部改正に伴い完全週休2日制実施  
公立学校職員完全週休2日制実施

平成 04 年 09 月 06 日 教育職員完全週休2日制実施  
 平成 04 年 09 月 12 日 月1回の学校週5日制実施  
 平成 05 年 04 月 01 日 第8代所長 玉城勝郎 氏就任  
 平成 05 年 11 月 24 日 北部合同庁舎へ移転業務開始  
 平成 07 年 03 月 31 日 「あしあと」第3集(昭和60年～平成6年) 発刊  
 平成 07 年 04 月 01 日 月2回の学校週5日制実施  
 名護市嘉陽小学校に県費負担事務職員配置  
 平成 08 年 04 月 01 日 第9代所長 金城龍生 氏就任  
 教職員住宅(学校別住宅を除く)の管理事務が所掌事務となる  
 管内市町村(伊平屋, 伊是名を除く)に教育相談員配置  
 学校カウンセラー配置(名護中学校)  
 平成 08 年 05 月 24 日 TT加配校連絡協議会発足  
 平成 09 年 02 月 26 日 北部地区社会教育主事協会発足  
 平成 10 年 04 月 01 日 第10代所長 永山寛雄 氏就任  
 平成 10 年 06 月 11 日 県教育委員国頭管内学校視察  
 平成 10 年 11 月 24 日 国頭地区学校運営協議会(安室肇県教育長来所)  
 平成 11 年 01 月 日 新人事管理システム稼働  
 平成 11 年 02 月 03 日 国頭地区青少年健全育成市町村民会議発足  
 平成 11 年 07 月 07 日 生涯学習ボランティアコーディネーター配置  
 平成 12 年 05 月 13 日 小中学生サミット in Okinawa (やんばる自然体験)実施  
 平成 13 年 02 月 03 日 県立高校編成整備地区協議会発足  
 平成 13 年 04 月 01 日 第11代所長 宮里博輝 氏就任  
 平成 14 年 04 月 01 日 学習指導要領の完全実施  
 学校完全週5日制の実施  
 平成 14 年 04 月 17 日 沖縄県生涯学習コーディネーター配置  
 平成 16 年 04 月 01 日 第12代所長 大城康正 氏就任  
 平成 16 年 09 月 02 日 県教育委員国頭管内学校視察  
 平成 18 年 05 月 25 日 県教育長仲宗根用英 氏国頭管内学校視察  
 平成 19 年 04 月 01 日 第13代所長 渡久地健 氏就任  
 平成 20 年 04 月 01 日 フラット制導入に伴い課制廃止, 班制導入  
 平成 20 年 09 月 05 日 県教育委員国頭管内教育事情視察  
 平成 21 年 04 月 01 日 第14代所長 仲本輝雄 氏就任  
 平成 21 年 08 月 24 日 県教育長金武正八郎 氏訪問  
 平成 22 年 04 月 01 日 スクールソーシャルワーカーを2名配置  
 平成 23 年 04 月 01 日 第15代所長 新島満 氏就任  
 平成 23 年 06 月 03 日 県教育長大城浩 氏国頭管内学校訪問  
 平成 24 年 04 月 01 日 学習指導要領(平成 20 年 03 月告知)の完全実施  
 平成 24 年 08 月 28 日 中学生いきいきサポート相談員配置(沖縄振興特別推進交付金)  
 平成 25 年 04 月 01 日 第16代所長 金城聡 氏就任  
 平成 26 年 01 月 24 日 県教育長 諸見里 明氏管内学校訪問(東江小, 名護小)  
 平成 26 年 04 月 04 日 小中アシスト相談員配置  
 平成 26 年 07 月 15 日 県教育長 諸見里 明氏管内学校訪問(喜如嘉小, 北国小, 大宜味中, 緑風学園)  
 平成 27 年 03 月 26 日 第20回日教弘教育賞 最優秀賞受賞(個人の部)  
 宜野座村立松田小学校 具志堅恵子 教諭  
 平成 27 年 04 月 01 日 第 17 代所長 友寄隆央 氏就任  
 平成 27 年 06 月 08 日 授業改善支援員配置  
 平成 28 年 04 月 01 日 家庭教育支援リーダー配置  
 名護商業住宅, 名護特別支援住宅(A棟, B棟)が地区別住宅に変更された  
 平成 29 年 04 月 01 日 第 18 代所長 神山英輝 氏就任  
 平成 31 年 04 月 01 日 学校運営アドバイザー配置  
 令和 02 年 04 月 01 日 第 19 代所長 新里勲 氏就任

#### 4 国頭教育事務所の組織

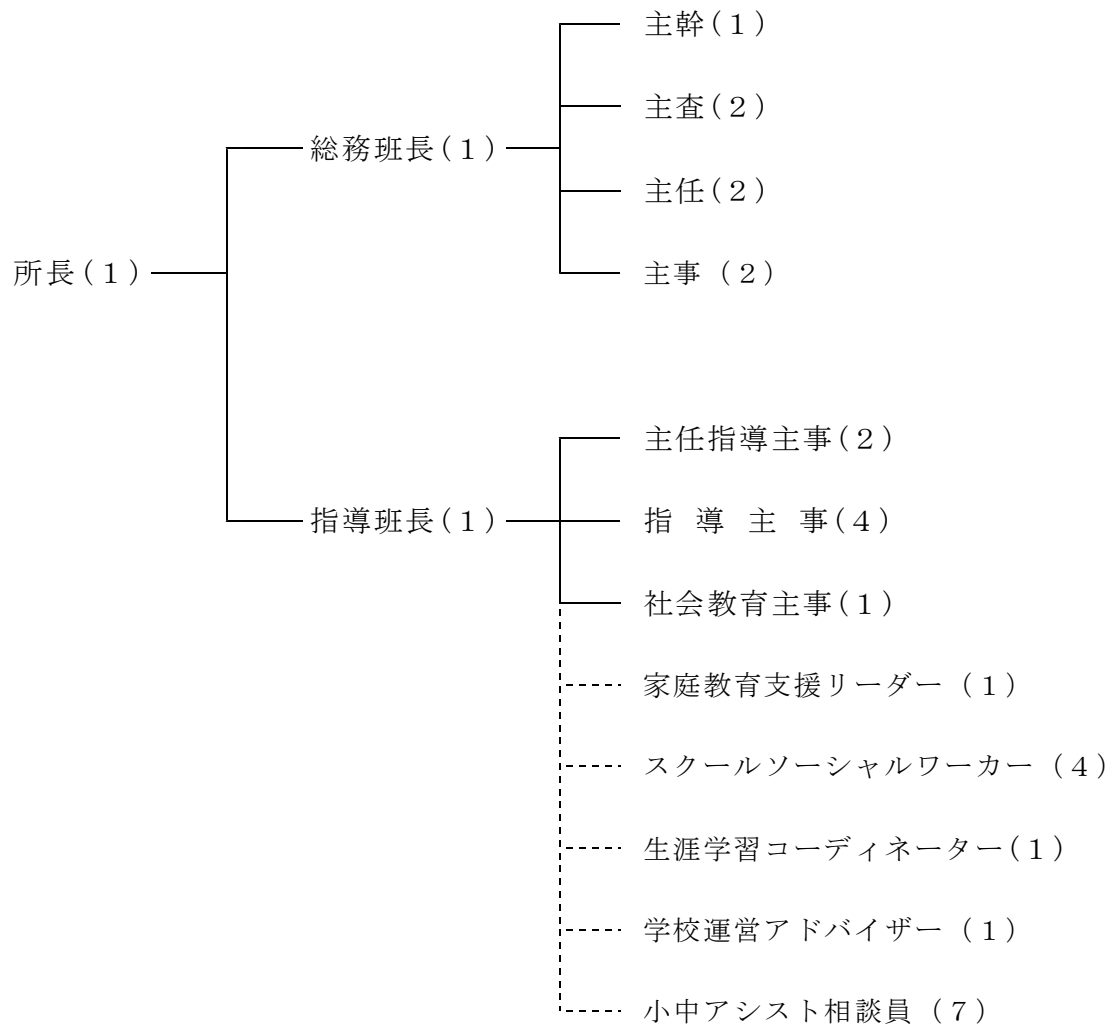

※ ( ) 内の数字は人数を示しています。



## 5 業務内容及び事務分掌

(1) 業務内容（「沖縄県教育庁組織規則第13条第4項」による教育事務所の事務）

- ① 文書の收受，発送及び保管に関すること。
- ② 公印の管守に関すること。
- ③ 県費負担教職員の給料その他の給与，旅費等の認定及び支払に関すること。
- ④ 県費負担教職員の任免その他の進退に関すること。
- ⑤ 市町村立小学校，中学校及び幼稚園の学校教育についての指導及び助言に関すること。
- ⑥ 社会教育に関すること。
- ⑦ 市町村立小学校，中学校の体育，学校保健及び学校給食に関すること。
- ⑧ 教職員の免許状の手続きに関すること。
- ⑨ 予算，決算その他の会計事務に関すること。
- ⑩ 市町村教育委員会の指導及び連絡調整に関すること。
- ⑪ 教職員住宅（学校別住宅を除く）の管理に関すること。
- ⑫ 前各号に定めるもののほか，所管区域内の教育に関すること。

(2) 事務分掌

① 総務班事務分掌

| 職名 | 氏名  | 分掌事務   | 副担当 |
|----|---|--|-----|
| 班長 | なかむら みすず<br>仲村 美鈴   | <ul style="list-style-type: none"> <li>・ 班内事務の総括に関する事</li> <li>・ 事務所職員の服務、自治研修所等研修及び勤務管理システムに関する事</li> <li>・ 事務所職員の労働基準及び労働安全衛生に関する事</li> <li>・ 出納員及び資金前渡職員の事務に関する事（支出調書管理含む）</li> <li>・ 文書管理システム及び親展文書に関する事</li> <li>・ 公印管守及び庁舎管理に関する事</li> <li>・ 教職員評価システムに関する事（主）</li> <li>・ 教職員の人事に関する事（管理職（補助業務）及び学校事務職員）</li> <li>・ 管理職試験に関する事</li> <li>・ 叙勲等に関する事（主）</li> <li>・ 市町村教育委員に関する事（主）</li> <li>・ 国頭教育事務所ホームページに関する事</li> <li>・ 教育事務所要覧に関する事</li> <li>・ 委員監査に関する事</li> <li>・ 定期監査に関する事（副）</li> <li>・ 教職員の服務に関する事（副）</li> </ul> |     |
| 主幹 | みやぎ けい<br>宮城 敬  | <ul style="list-style-type: none"> <li>・ 教職員の任免、分限、懲戒その他に関する事</li> <li>・ 教職員の人事に関する事（小主・中副1/2・養護教諭及び栄養職員 副）</li> <li>・ 学級編制及び教職員定数に関する事</li> <li>・ 教職員の服務に関する事（主）</li> <li>・ 市町村教育委員会に関する事（副）</li> <li>・ 教職員名簿の保管に関する事</li> <li>・ 教職員の新規採用に関する事（主）</li> <li>・ 教職員認定講習に関する事（主）</li> <li>・ 休職に関する事</li> <li>・ 教職員評価システムに関する事（新規採用・再任用）</li> <li>・ 教員免許更新制に関する事（主）</li> </ul>   |     |
| 主査 | ひが ともひろ<br>比嘉 智広  | <ul style="list-style-type: none"> <li>・ 教職員の臨時的任用及び非常勤講師の任用に関する事</li> <li>・ 臨時的任用者の辞令及び発令通知書に関する事</li> <li>・ 臨時的任用者の給与査定に関する事</li> <li>・ 教職員の人事に関する事（中主・小副1/2 養護教諭及び栄養職員 主）</li> <li>・ 教職員認定講習に関する事（副）</li> <li>・ 免許教科外担任許可に関する事</li> <li>・ 教職員の新規採用に関する事（副）</li> <li>・ 教職員（臨時的任用含む）の実数月例報告に関する事</li> <li>・ 病休、産休、育休等に関する事</li> <li>・ 教員免許更新制に関する事（副）</li> <li>・ 教職員評価システムに関する事（臨時的任用・非常勤講師）</li> </ul>   |     |
| 主任 | ながやま まさき<br>永山 正樹<br><br>H31<br>【担当地区】<br>教職員数<br>宜野座村 66<br>金武町 90<br>伊是名村 25<br><br>計 181 | <ul style="list-style-type: none"> <li>・ 給与システムに係る例月、期末勤勉及び年末調整の総括（中）</li> <li>・ 旅費事務の総括（割当業務含む）（中）</li> <li>・ 社会保険事務の総括（中）</li> <li>・ 雇用保険事務の総括（中）</li> <li>・ 時間外勤務手当割当調整に関する事（中）</li> <li>・ 多学年学級担当者の確認事務に関する事（中）</li> <li>・ へき地手当に準ずる手当の認定に関する事（中）</li> <li>・ 児童手当事務の総轄（中・事務局）</li> <li>・ 小中アシスト相談員の報酬及び費用弁償に関する事</li> <li>・ 学校事務職員の研修に関する事（主）</li> <li>・ 学校事務共同実施に関する事（主）</li> <li>・ 調査統計報告事務に関する事（副）</li> <li>・ その他庶務に関する事</li> </ul>   |     |
| 主任 | やましる ゆみ<br>山城 優美  | <ul style="list-style-type: none"> <li>・ 教職員の給与査定に関する事（中）</li> <li>・ 定期昇給に関する事（中）</li> <li>・ 復職時等給与調整に関する事（中）</li> <li>・ 昇給台帳の作成及び保管に関する事（中）</li> <li>・ 履歴管理（人事システム含む）に関する事（中）</li> <li>・ 諸証明書（在職、履歴事項等）の発行に関する事（中）</li> <li>・ 特別支援学級認定に関する事（中）</li> </ul>   |     |

| 職名     | 氏名  | 分掌事務   | 副担当 |
|--------|---|--|-----|
| (主任)   | やましろ ゆみ<br>(山城 優美)<br><br>H31<br>(教職員数)<br>名護市A 96<br>名護市C 69<br>伊江村 43<br><br>計 208  | <ul style="list-style-type: none"> <li>退職手当に関すること(中・事務局)</li> <li>住民税事務の総括(中)</li> <li>非常勤講師の報酬及び費用弁償に関すること(中)</li> <li>学校運営アドバイザー及びスクールソーシャルワーカーの報酬及び費用弁償に関すること</li> <li>住居、通勤及び単身赴任手当の運用解釈等に関すること</li> <li>マイナンバーに関すること</li> <li>定期監査に関すること(主)</li> <li>教職員の人事に関すること(中副2/2)</li> <li>学校事務職員の研修に関すること(副)</li> <li>学校事務の共同実施に関すること(副)</li> <li>叙勲等に関すること(副)</li> <li>その他庶務に関すること</li> </ul>  |     |
| 主任     | かねしろ とうかい<br>兼城 統快<br><br>H31<br>(教職員数)<br>国頭村 81<br>大宜味村 28<br>東村 36<br><br>計 145    | <ul style="list-style-type: none"> <li>教職員の給与査定に関すること(小)</li> <li>定期昇給に関すること(小)</li> <li>復職時等給与調整に関すること(小)</li> <li>昇給台帳の作成及び保管に関すること(小)</li> <li>履歴管理(人事システム含む)に関すること(小)</li> <li>諸証明書(在職、履歴事項等)の発行に関すること(小)</li> <li>退職手当に関すること(小)</li> <li>特別支援学級認定に関すること(小)</li> <li>住民税事務の総括(小)</li> <li>非常勤講師の報酬及び費用弁償に関すること(小)</li> <li>事務所職員の旅費に関すること</li> <li>代表メールアドレス受信文書に関すること(副)</li> <li>教職員の人事に関すること(小副2/2)</li> <li>教職員住宅に関すること(入退居管理、毎月入居料調定等)(副)</li> <li>その他庶務に関すること</li> </ul>   |     |
| 主事     | やかぶ みさき<br>屋嘉部 方咲<br><br>H31<br>(教職員数)<br>今帰仁村 76<br>本部町 132<br><br>計 208             | <ul style="list-style-type: none"> <li>予算及び決算の総括に関すること(財務会計システムお知らせの確認等含む)</li> <li>事務局費予算の支出に関すること(需用費、役務費、使用料及び賃借料、備品購入費等)</li> <li>代表メールアドレス受信文書に関すること(正)</li> <li>CORAL21ニュースに関すること(情報統括責任者からのお知らせ除く)</li> <li>研修会講師、協議会委員等の報償費及び旅費の支払いに関すること</li> <li>地方教育費調査に関すること</li> <li>会計検査に関すること</li> <li>事務局職員の給与に関すること(認定事務含む)</li> <li>事務所職員の福利厚生及び公務災害に関すること</li> <li>スクールカウンセラーの報酬及び費用弁償に関すること</li> <li>公文書等の收受、回覧及び保存に関すること</li> <li>公用車その他物品の管理に関すること</li> <li>郵便切手の管理に関すること</li> <li>学校学生生徒旅客運賃割引証に関すること</li> <li>その他庶務に関すること</li> </ul> |     |
| 主事     | なかむら しゅん<br>仲村 峻<br><br>H31<br>(教職員数)<br>名護市B 179<br>名護市D 152<br>伊平屋村 38<br><br>計 369 | <ul style="list-style-type: none"> <li>給与システムに係る例月、期末勤勉及び年末調整の総括(小)</li> <li>旅費事務の総括(割当業務含む)(小)</li> <li>社会保険事務の総括(小)</li> <li>雇用保険事務の総括(小)</li> <li>時間外勤務手当割当調整に関すること(小)</li> <li>多学年学級担当者の確認事務に関すること(小)</li> <li>へき地手当に準ずる手当の認定に関すること(小)</li> <li>児童手当事務の総括(小)</li> <li>扶養手当及び児童手当の運用解釈等に関すること</li> <li>家庭教育支援リーダー及び生涯学習コーディネーターの報酬及び費用弁償に関すること</li> <li>教職員住宅に関すること(入退居管理、毎月入居料調定等)(主)</li> <li>調査統計報告事務に関すること(主)</li> <li>情報推進リーダーに関すること(正)</li> <li>その他庶務に関すること</li> </ul>  |     |
| 【担当地区】 | 共通業務  | <ul style="list-style-type: none"> <li>給与システムに係る例月、期末勤勉及び年末調整に関すること</li> <li>扶養、住居、通勤及び単身赴任手当の認定等に関すること</li> <li>社会保険、雇用保険及び住民税の基本的な手続き等に関すること</li> <li>旅費の支払いに関すること</li> <li>児童手当の支払いに関すること</li> </ul>  |     |

②所指導班事務分掌

| 職名     | 氏名   | 教科等                          | 分掌事務  | 備考                            |
|--------|--|------------------------------|---|-------------------------------|
| 班長     | うえま ひさと<br>上間 久仁<br>uemahst@pref.okinawa.lg.jp   | (特活)                         | ◎指導班統括<br>○教育施策 ○国頭教育フロンティアプラン推進<br>○学校経営 ○週案 ○入学・卒業式 ○周年事業<br>○学籍・指導要録 ○就学事務・帰国子女教育<br>○小中連携・中高連携 ○指導主事補関連<br>○表彰・推薦 ○児童生徒活躍状況調査<br>○学力向上推進(学力向上マネジメント部会)<br>○文科省学力調査官との調整(委員会との対応)<br>○大学・教育研究所・教育センター等関連<br>○市町村教育長連絡協議会○県教委国頭地区協議会<br>○学校運営アドバイザー | 事務所要覧<br>学校管理規則<br>北部教育研修センター |
| 主任指導主事 | ちば やすなり<br>千葉 康成<br>chibays@pref.okinawa.lg.jp   | 数 学<br>算 数                   | ◎学力向上推進統括<br>○全国学調・到達度調査<br>○学力向上推進委員会・企画委員会<br>○学校訪問(学力向上推進室)<br>○教職員研修事業計画<br>○校長研修会・校長会<br>○授業改善アドバイザー(主・数学)   | 学力向上推進委員会<br>指導班会議<br>こだまの会   |
| 主任指導主事 | ひが みきお<br>比嘉 幹男<br>higamiko@pref.okinawa.lg.jp   | 国 語<br>道 徳                   | ◎生徒指導・教育相談統括 ◎特別支援教育(主)<br>◎道徳教育 ○授業改善アドバイザー(国語)<br>○教頭研修会・教頭会 ○教育課程・指導計画<br>○教務主任研修会 ○あいさつ・祝辞<br>○コミュニティースクール ○研究指定校(窓口)<br>○学校評価  | 研究指定校<br>(中道徳)<br>(教育課程)      |
| 社会教育主事 | なかむら こうや<br>仲村 耕也<br>nakamuky@pref.okinawa.lg.jp | 理 科<br>図 工<br>美 術            | ◎生涯学習・社会教育 ○家庭教育支援リーダー<br>○生涯学習コーディネーター<br>○広域学習サービス講座 ○環境教育<br>○地域連携事業 ○読書活動<br>○家庭教育支援 ○スクールカウンセラー事業<br>○学力向上推進委員会(社会力育成部会)<br>◎地区指導主事等研修会 ○全県指導主事会<br>○小学校理科専科加配事業   | 社会教育関係団体<br>やんばる主事会           |
| 指導主事   | おおしろ なおみ<br>大城 直美<br>ooshirm@pref.okinawa.lg.jp  | 国 語<br>(道徳)                  | ○教職2年目研修 ○中堅教諭等資質向上研修<br>○教科支援訪問 ○特別支援教育(副)<br>○パイオニアティーチャー研修会<br>○へき地教育 ○授業改善リーダー<br>○初任者研修(副)○幼稚園教育(副)<br>○司書教諭・学校司書関連  | 研究指定校<br>(小道徳)                |
| 指導主事   | あめく たかお<br>天久 孝雄<br>amekutko@pref.okinawa.lg.jp  | 保健・体育<br>総合的な<br>学習<br>技術・家庭 | ◎生徒指導・教育相談全般(主)<br>○教職5年経験者研修<br>○スクールソーシャルワーカー事業<br>○小中アシスト相談員事業○事務所計画訪問(主)<br>○食育・学校給食 ○教科担当者研修会(窓口)<br>○健康・体育 ○学校保健 ○安全教育<br>○養護教諭・栄養教諭等○小学校体育専科加配事業   | 中体連<br>国頭地区健康<br>教育研究会        |
| 指導主事   | ひが じゅん<br>比嘉 淳<br>higajun@pref.okinawa.lg.jp     | 特 活<br>社 会<br>(算 数)          | ◎要請訪問・校内研修<br>○研究主任研修会 ○教職3年目研修<br>○授業改善推進教師(算) ○情報教育<br>○キャリア教育 ○集団宿泊の学習<br>○平和・人権教育 ○金銭教育<br>○県Web問題・調査 ○事務所計画訪問(副)<br>○学力向上推進委員会(学習支援部)  | キャリアパス<br>ポート                 |
| 指導主事   | しんじょう なりこ<br>新城 周子<br>shinjon@pref.okinawa.lg.jp | 外国語<br>音 楽<br>生 活            | ◎国際理解教育・外国語教育 ○主幹教諭関連<br>○英語各種研修会 ○授業改善推進教師(英語)<br>○英語専科加配事業 ○初任者研修(主)<br>○赤十字・ユネスコ ○幼稚園教諭等(主)<br>○高校入試関連 ○教科書・教材関係<br>○臨時的任用教諭等研修会   | 中文連<br>幼稚園教育課程<br>女性管理職の会     |

③〔家庭教育支援リーダー〕

| 氏 名   | 業 務 内 容   |
|-------|---|
| 山城 幸恵 | 基本的な生活習慣の確立や規範意識の向上など、家庭教育の改善充実を図るため、地域における家庭支援活動の企画・運営のコーディネートや地域人材の資質向上の支援を行うとともに、「家～なれ～運動」を推進する。 |

④〔スクールソーシャルワーカー〕

| 氏 名                                   | 業 務 内 容   |
|---------------------------------------|---|
| 具志堅 千鶴子<br>辺土名 美佐子<br>辺土名 喜美枝<br>外間 光 | いじめ、不登校、暴力行為、児童虐待など生徒指導上の課題に対応するため、児童生徒の置かれた様々な環境に働き掛けて支援を行う。 |

⑤〔生涯学習コーディネーター〕

| 氏 名   | 業 務 内 容   |
|-------|---|
| 比嘉 純子 | 広域学習サービス講座の企画運営、事業実施機関相互の連携協力、生涯学習情報の提供、学習相談・ボランティア相談に関すること、事業の評価、学習修了者の社会参加の促進等に係る業務を行う。 |

⑥〔学校運営アドバイザー〕

| 氏 名   | 業 務 内 容   |
|-------|---|
| 比嘉 康博 | 小中学校を対象として各校年間3回程度、アドバイザーによる巡回訪問を計画・実施する。学校改善等を支援する校内体制の確立により、公立小中学校における組織力の向上を図る業務を行う。 |

⑦〔指導主事補〕

|         | 氏 名       | 所 属       | 担当教科  | 業 務 内 容   |
|---------|-----------|-----------|-------|---|
| 小学校     | 徳 山 章 子   | 真喜屋小学校    | 国 語   | 学校現場において、教育事務所長の指示を受け、管内の小・中学校その他の研究団体等の学力向上推進に係る教科等に関する指導・助言を行う。 |
|         | 峯 村 和 美   | 今帰仁小学校    | 国 語   |   |
|         | 與那嶺 あさみ   | 久 辺 小 学 校 | 国 語   |   |
|         | 玉 城 奈美子   | 名 護 小 学 校 | 算 数   |   |
|         | 政 静 香     | 屋 部 小 学 校 | 算 数   |   |
|         | 親 川 博 敏   | 本 部 小 学 校 | 体 育   |   |
|         | 岸 本 綾 乃   | 本 部 小 学 校 | 道 徳   |   |
| 中学校     | 大 城 渚 子   | 伊豆味小学校    | 外国語活動 |   |
|         | 高 良 恵     | 羽 地 中 学 校 | 国 語   |   |
|         | 渡具知 清 美   | 今帰仁中学校    | 数 学   |   |
|         | 池 間 和 子   | 羽 地 中 学 校 | 音 楽   |   |
|         | 仲 田 卓 也   | 名 護 中 学 校 | 美 術   |   |
|         | 伊志嶺 力     | 本 部 中 学 校 | 技 術   |   |
|         | 新 里 久美子   | 東 江 中 学 校 | 家 庭   |   |
| 宮 城 右   | 屋 部 中 学 校 | 道 徳       |       |   |
| 照 屋 亮 子 | 上本部中学校    | 理 科       |       |   |