

平成24年度 要 覧

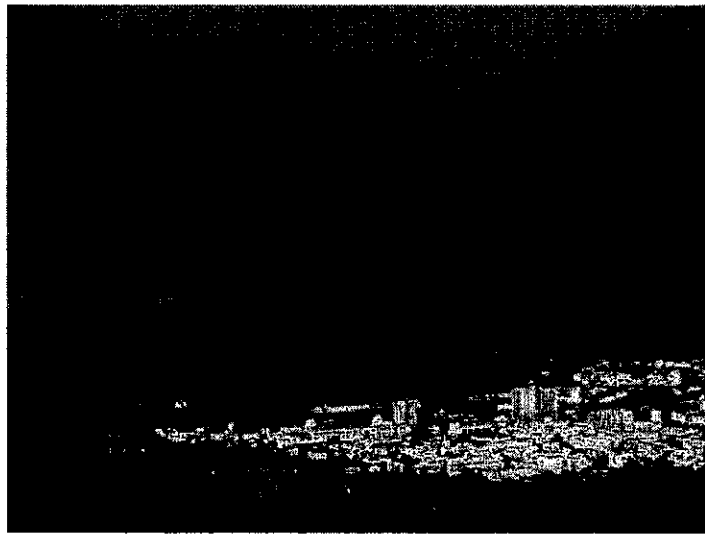

名護城からの風景



国頭教育事務所

〒905-0015 沖縄県名護市大南1-13-11

Tel:0980-52-2664 Fax:0980-54-2229

【目次】

| | ページ |
|------------------------|-----|
| 1 管内学校の概況 | |
| (1) 所在地図 | 1 |
| (2) 管内校種別及びへき地級別等学校数 | 2 |
| (3) 学級数別学校数 | 2 |
| (4) 市町村別児童生徒数・学級数・教職員数 | 2 |
| 2 児童・生徒数の推移 | 3 |
| 3 沿革 | 4 |
| 4 事務所組織 | 6 |
| 5 業務内容及び事務分掌 | |
| (1) 業務内容 | 7 |
| (2) 事務分掌 | |
| ① 総務班 | 8 |
| ② 指導班 | 10 |
| ③ その他 | 11 |
| 6 国頭教育アクションプラン | 12 |
| 7 指導行政の重点・取り組み事項 | 14 |
| 8 研修事業計画及び研修修了者一覧 | |
| (1) 研修事業年間計画 | 18 |
| (2) 研究指定校の取組状況 | 24 |
| (3) 研修修了者 | 24 |
| 9 小・中学校の状況 | |
| (1) 小・中学校 | 25 |
| (2) 職種別・年齢別・性別教職員構成 | 27 |
| 10 公立幼稚園の概況 | 29 |
| 11 関係団体等 | |
| (1) 国頭地区学力向上推進委員会組織図 | 30 |
| (2) 学校教育関係団体一覧 | 31 |
| 12 受賞者一覧 | 32 |
| 13 管内学校一覧（小学校・中学校） | 34 |

1 管内学校の概況

(1) 所在地図

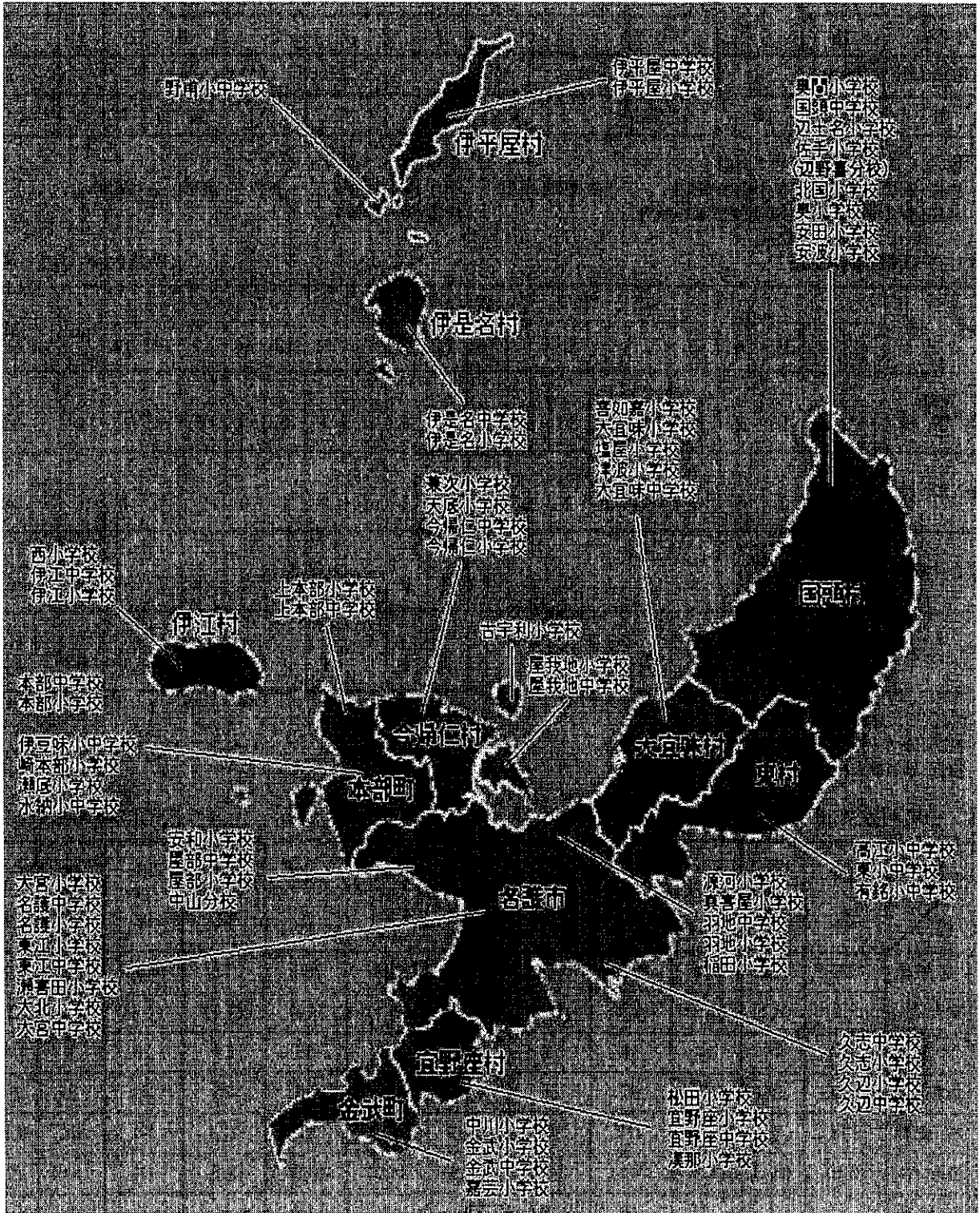

(2) 校種別学校数及びへき地等学校数

(平成24年5月1日現在)

| | 独立(分校) | 併小 置校中 | 合 計 | へき地校 | | | | | | 準 へき 地 | 特 別 地 | 学 へ き 地 等 校 合 計 |
|-------|--------|-----------|--------|------|-------|----|----|----|--------|--------------|-------------|--------------------------------------|
| | | | | 1級 | 2級 | 3級 | 4級 | 5級 | 小計 | | | |
| 小学校 | 43 (2) | | 43 (2) | 1 | 1 (1) | 3 | 5 | | 10 (1) | | 2 | 12 (1) |
| 中学校 | 18 | | 18 | | | 1 | 2 | | 3 | | 1 | 4 |
| 小中併置校 | | 6 | 6 | 1 | 1 | 1 | 1 | 1 | 5 | | | 5 |
| 計 | 61 (2) | 6 | 67 (2) | 2 | 2 (1) | 5 | 8 | 1 | 18 (1) | 0 | 3 | 21 (1) |

注①:()内数字は分校で外数

注②:佐手小学校辺野喜分校は休校中

注③:瀬底中学校はH24本部中学校へ統合。

瀬底小学校は独立校。

へき地校割合

小学校 23.3%

中学校 16.7%

併置校 83.3%

全体 26.9%

(3) 学級数別学校数

(平成24年5月1日現在)

| 校種 | 学級数 | | | | | | | | | | | | | | | | | | | | 計 |
|-------------|-----|---|----------|---|---|---|----|---|---|----|----|----|----|----|----|----|----|----|----|------|-----------|
| | 1 | 2 | 3 | 4 | 5 | 6 | 7 | 8 | 9 | 10 | 11 | 12 | 13 | 14 | 15 | 16 | 17 | 18 | 19 | 20以上 | |
| (分校) 小学校 | 0 | 5 | (1) 3 | 2 | 5 | 6 | 10 | 1 | 2 | 0 | 0 | 0 | 1 | 1 | 0 | 0 | 2 | 0 | 0 | 5 | (1) 43 |
| 中学校 | 0 | 0 | 1 | 5 | 1 | 0 | 2 | 2 | 0 | 1 | 2 | 1 | 1 | 0 | 1 | 0 | 0 | 0 | 0 | 1 | 18 |
| 小中併置校 | 0 | 1 | 0 | 1 | 1 | 1 | 1 | 0 | 0 | 1 | 0 | 0 | 0 | 0 | 0 | 0 | 0 | 0 | 0 | 0 | 6 |
| 合計 | 0 | 6 | (1) 4 | 8 | 7 | 7 | 13 | 3 | 2 | 2 | 2 | 1 | 2 | 1 | 1 | 0 | 2 | 0 | 0 | 6 | (1) 67 |

注①:()内数字は分校で外数

注②:佐手小学校辺野喜分校は休校中

注③:学級数は少人数学級編制実施を含む数

(4) 市町村別児童生徒数・学級数・教職員

(平成24年5月1日現在)

| 市町村 校種 | 国頭 | 大宜味 | 東 | 今帰仁 | 本部 | 名護 | 宜野座 | 金武 | 伊江 | 伊平屋 | 伊是名 | 全体 |
|-----------|-------|-------|-------|-------|-------|-------|--------|-------|-------|-------|-------|-------|
| | 小学校 | 児童数 | 298 | 160 | 101 | 612 | 716 | 4,186 | 393 | 768 | 273 | 108 |
| 割合(%) | | (3.9) | (2.1) | (1.3) | (7.9) | (9.3) | (54.3) | (5.1) | (10) | (3.5) | (1.4) | (100) |
| 学級数 | | 27 | 19 | 14 | 28 | 36 | 181 | 21 | 36 | 14 | 10 | 393 |
| 教職員数 | | 56 | 36 | 25 | 47 | 64 | 274 | 38 | 56 | 26 | 20 | 655 |
| 中学校 | 生徒数 | 148 | 81 | 52 | 277 | 374 | 2,156 | 192 | 368 | 129 | 40 | 3,881 |
| | 割合(%) | (3.8) | (2.1) | (1.3) | (7.1) | (9.6) | (55.6) | (4.9) | (9.5) | (3.3) | (1) | (100) |
| | 学級数 | 7 | 4 | 7 | 10 | 19 | 79 | 7 | 13 | 8 | 5 | 162 |
| | 教職員数 | 16 | 12 | 24 | 23 | 53 | 181 | 16 | 24 | 16 | 16 | 392 |

注①:学級数は少人数学級編制実施を含む数

注②:割合は児童生徒数の全体に占める割合

2. 児童・生徒数の推移

3

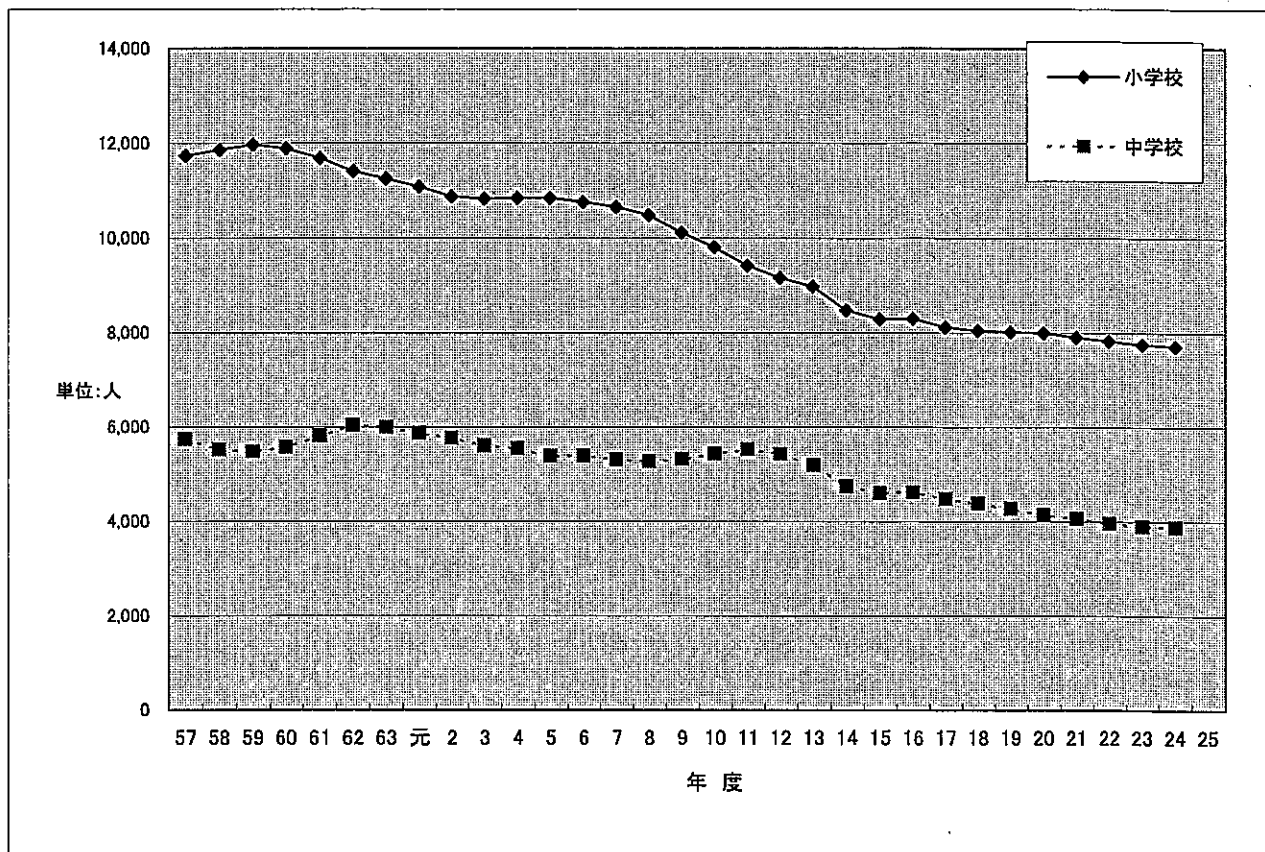

(1) 小学校

| 年度 | 児童数 | 年度 | 児童数 | 年度 | 児童数 |
|----|--------|----|--------|----|-------|
| 46 | 15,889 | 60 | 11,898 | 11 | 9,416 |
| 47 | 14,384 | 61 | 11,692 | 12 | 9,162 |
| 48 | 13,556 | 62 | 11,413 | 13 | 8,983 |
| 49 | 13,129 | 63 | 11,257 | 14 | 8,685 |
| 50 | 12,647 | 元 | 11,092 | 15 | 8,479 |
| 51 | 12,076 | 2 | 10,880 | 16 | 8,290 |
| 52 | 11,655 | 3 | 10,832 | 17 | 8,122 |
| 53 | 11,466 | 4 | 10,851 | 18 | 8,049 |
| 54 | 11,559 | 5 | 10,856 | 19 | 8,021 |
| 55 | 11,517 | 6 | 10,763 | 20 | 8,003 |
| 56 | 11,719 | 7 | 10,664 | 21 | 7,908 |
| 57 | 11,746 | 8 | 10,486 | 22 | 7,825 |
| 58 | 11,862 | 9 | 10,117 | 23 | 7,759 |
| 59 | 11,974 | 10 | 9,811 | 24 | 7,711 |

(2) 中学校

| 年度 | 生徒数 | 年度 | 生徒数 | 年度 | 生徒数 |
|----|-------|----|-------|----|-------|
| 46 | 9,753 | 60 | 5,572 | 11 | 5,534 |
| 47 | 9,361 | 61 | 5,819 | 12 | 5,427 |
| 48 | 8,903 | 62 | 6,029 | 13 | 5,189 |
| 49 | 8,562 | 63 | 5,999 | 14 | 4,941 |
| 50 | 7,842 | 元 | 5,865 | 15 | 4,745 |
| 51 | 7,485 | 2 | 5,763 | 16 | 4,615 |
| 52 | 7,010 | 3 | 5,605 | 17 | 4,484 |
| 53 | 6,610 | 4 | 5,543 | 18 | 4,381 |
| 54 | 6,127 | 5 | 5,387 | 19 | 4,269 |
| 55 | 5,926 | 6 | 5,392 | 20 | 4,143 |
| 56 | 5,737 | 7 | 5,314 | 21 | 4,067 |
| 57 | 5,747 | 8 | 5,276 | 22 | 3,964 |
| 58 | 5,521 | 9 | 5,321 | 23 | 3,898 |
| 59 | 5,484 | 10 | 5,436 | 24 | 3,881 |

3 沿 革

- 昭和 47 年 05 月 15 日 沖縄県教育庁組織規則第 13 条により教育庁国頭教育事務所を名護市
字名護 1617 番地に設置し、所管区域を国頭、大宜味、東、今帰仁、
本部、名護、宜野座、金武、伊江、伊是名、伊平屋の各市町村とする
初代所長 宮城剛信 氏就任
教育事務所に庶務課及び指導班を置き、職員を次のように配置
所長、次長、庶務課長、庶務係5名、人事係5名、指導主事5名、
訪問教師2名、社会教育主事1名、運転士1名、計21名
- 昭和 48 年 04 月 01 日 第2代所長 新里孝市 氏就任
次長制が廃止
指導班が指導課となり、課長をおく
人事係に主査をおく
- 昭和 49 年 04 月 01 日 派遣社会教育主事制度創設
- 昭和 50 年 04 月 01 日 第3代所長 富名腰義幸 氏就任
訪問教師(充指導主事)制廃止
- 昭和 52 年 04 月 01 日 庶務係に主査をおく
- 昭和 53 年 04 月 01 日 第4代所長 岸本実 氏就任
教育庁定数の変更に伴い事務主事1名減
- 昭和 54 年 04 月 01 日 へき地教育担当の指導主事配置
- 昭和 55 年 03 月 12 日 国頭教育事務所 新庁舎落成(名護市字名護 1617)
- 昭和 56 年 04 月 01 日 第5代所長 喜屋武清昭 氏就任
- 昭和 57 年 04 月 01 日 派遣社会教育主事1名配置
- 昭和 57 年 07 月 01 日 派遣社会教育主事(スポーツ担当)1名配置
- 昭和 58 年 02 月 23 日 防災行政用無線電話開設
- 昭和 59 年 01 月 10 日 国頭地区教育行政連絡会発足
- 昭和 59 年 06 月 01 日 沖縄県巡回教育相談員制度設置に伴い教育相談委員2名委嘱
- 昭和 60 年 03 月 31 日 「あしあと」第2集(昭和47年～昭和59年)発刊
- 昭和 60 年 04 月 01 日 第6代所長 具志堅興徳 氏就任
沖縄国体(昭和62年開催)事務局設置に伴い事務主事1名減
- 昭和 62 年 03 月 06 日 土地(庁舎敷地) 3,337 m²名護高校より所管換え
- 昭和 62 年 04 月 01 日 初任者研修制度試行される。(実施指定校、大北小、名護小、
名護中、東江中)
- 昭和 62 年 08 月 01 日 語学指導を行う外国青年招致事業により英語指導助手配置
- 昭和 63 年 06 月 01 日 兼任指導主事制度発足
- 平成 元年 04 月 01 日 生徒指導相談員配置
小学校初任者研修制度本格実施(実施校16校)
- 平成 元年 04 月 日 長寿学園発足
- 平成 02 年 04 月 01 日 第7代所長 山里全用 氏就任
中学校初任者研修制度本格実施
- 平成 02 年 09 月 01 日 東村高江中学校県費負担事務職員配置
- 平成 03 年 04 月 01 日 新財務システム導入により経理の電算化実施
運転士を廃し事務主事を配置
国頭村立奥中学校、楚洲中学校、名護市立天仁屋小学校、三原小学校、
伊平屋村立野甫中学校の5校に県費負担事務職員配置
- 平成 03 年 05 月 26 日 月の第2、第4土曜日閉庁
- 平成 04 年 04 月 01 日 大宜味村、東村、派遣指導主事配置により管内11市町村教育委員会
指導主事完全配置
- 平成 04 年 07 月 22 日 県教育長津留健二と語る地域懇談会開催

- 平成 04 年 09 月 01 日 沖縄県の休日を定める条例の一部改正に伴い完全週休2日制実施
公立学校職員完全週休2日制実施
- 平成 04 年 09 月 06 日 教育職員完全週休2日制実施
- 平成 04 年 09 月 12 日 月1回の学校週5日制実施
- 平成 05 年 04 月 01 日 第8代所長 玉城勝郎 氏就任
- 平成 05 年 11 月 24 日 北部合同庁舎へ移転業務開始
- 平成 07 年 03 月 31 日 「あしあと」第3集(昭和60年～平成6年)発刊
- 平成 07 年 04 月 01 日 月2回の学校週5日制実施
名護市嘉陽小学校に県費負担事務職員配置
- 平成 08 年 04 月 01 日 第9代所長 金城龍生 氏就任
教職員住宅(学校別住宅を除く)の管理事務が所掌事務となる
管内市町村(伊平屋, 伊是名を除く)に教育相談員配置
学校カウンセラー配置(名護中学校)
- 平成 08 年 05 月 24 日 TT加配校連絡協議会発足
- 平成 09 年 02 月 26 日 北部地区社会教育主事協会発足
- 平成 10 年 04 月 01 日 第10代所長 永山寛雄 氏就任
- 平成 10 年 06 月 11 日 県教育委員国頭管内学校視察
- 平成 10 年 11 月 24 日 国頭地区学校運営協議会(安室嶺県教育長来所)
- 平成 11 年 01 月 日 新人事管理システム稼働
- 平成 11 年 02 月 03 日 国頭地区青少年健全育成市町村民会議発足
- 平成 11 年 07 月 07 日 生涯学習ボランティアコーディネーター配置
- 平成 12 年 05 月 13 日 小中学生サミット in Okinawa (やんばる自然体験)実施
- 平成 13 年 02 月 03 日 県立高校編成整備地区協議会発足
- 平成 13 年 04 月 01 日 第11代所長 宮里博輝 氏就任
- 平成 14 年 04 月 01 日 学習指導要領の完全実施
学校完全週5日制の実施
- 平成 14 年 04 月 17 日 沖縄県生涯学習コーディネーター配置
- 平成 16 年 04 月 01 日 第12代所長 大城康正 氏就任
- 平成 16 年 09 月 02 日 県教育委員国頭管内学校視察
- 平成 18 年 05 月 25 日 県教育長仲宗根用英 氏国頭管内学校視察
- 平成 19 年 04 月 01 日 第13代所長 渡久地健 氏就任
- 平成 20 年 04 月 01 日 フラット制導入に伴い課制廃止, 班制導入
- 平成 20 年 09 月 05 日 県教育委員国頭管内教育事情視察
- 平成 21 年 04 月 01 日 第14代所長 仲本輝雄 氏就任
- 平成 21 年 08 月 24 日 県教育長金武正八郎 氏訪問
- 平成 22 年 04 月 01 日 スクールソーシャルワーカーを2名配置
- 平成 23 年 04 月 01 日 第15代所長 新島満 氏就任
- 平成 23 年 06 月 03 日 県教育長大城浩 氏国頭管内学校訪問
- 平成 24 年 04 月 01 日 学習指導要領(平成 20 年 03 月告知)の完全実施

4 国頭教育事務所の組織

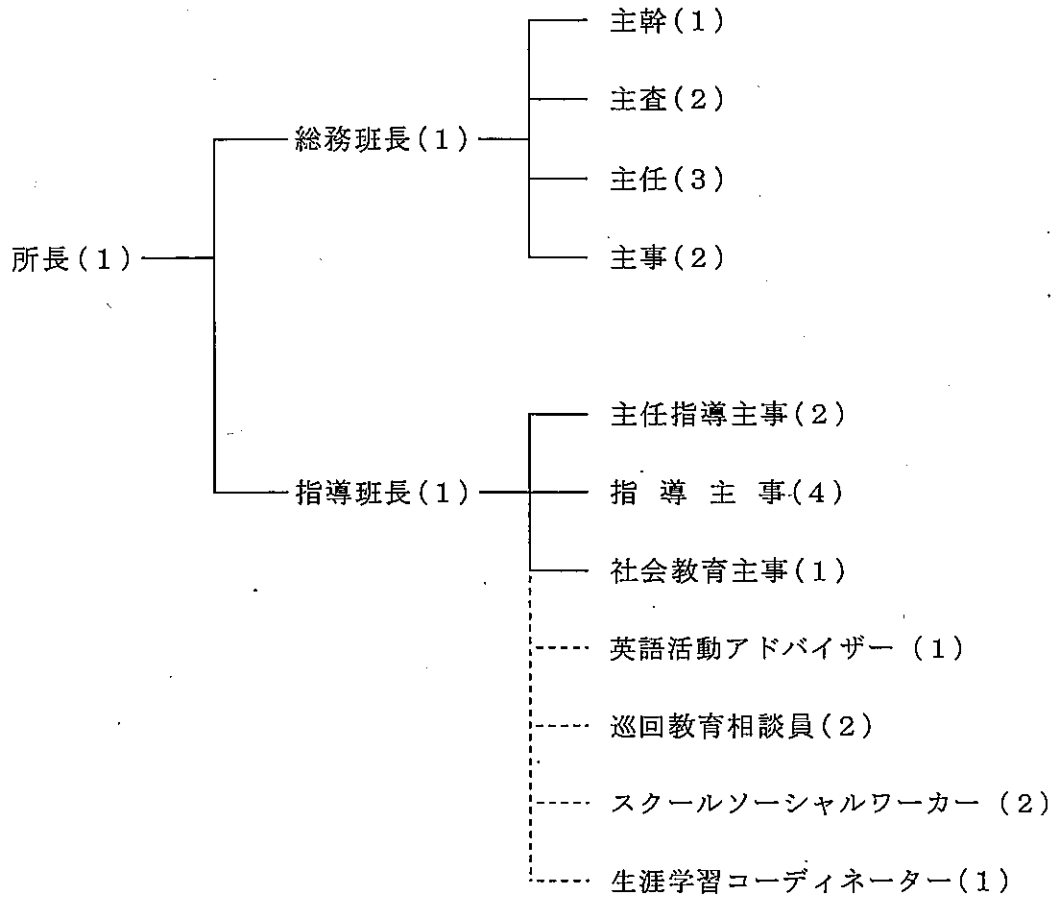

※ () 内の数字は人数を示しています。

5 業務内容及び事務分掌

(1) 業務内容（「沖縄県教育庁組織規則第13条第4項」による教育事務所の事務）

- ① 文書の收受，発送及び保管に関する事。
- ② 公印の管守に関する事。
- ③ 県費負担教職員の給料その他の給与，旅費等の認定及び支払に関する事。
- ④ 県費負担教職員の任免その他の進退に関する事。
- ⑤ 市町村立小学校，中学校及び幼稚園の学校教育についての指導及び助言に関する事。
- ⑥ 社会教育に関する事。
- ⑦ 市町村立小学校，中学校の体育，学校保健及び学校給食に関する事。
- ⑧ 教職員の免許状の手続きに関する事。
- ⑨ 予算，決算その他の会計事務に関する事。
- ⑩ 市町村教育委員会の指導及び連絡調整に関する事。
- ⑪ 教職員住宅（学校別住宅を除く）の管理に関する事。
- ⑫ 前各号に定めるもののほか，所管区域内の教育に関する事。

(2) 事務分掌

2012/4/1 現在

① 総務班

| 職名 | 氏名 | 分掌事項 |
|----|--------|---|
| 班長 | 宮城 威 | <ul style="list-style-type: none"> ・班内事務の総括に関する事 ・公印の管守、文書及び庁舎の管理に関する事 ・県費負担教職員（管理職、学校栄養職員、事務職員）の人事に関する事 ・職員の服務に関する事（主） ・管理職試験に関する事 ・教職員評価システムに関する事（主） ・市町村教育委員会に関する事（主） ・叙勲に関する事（主） ・出納員、資金前渡職員の事務に関する事 ・定期監査に関する事（主） ・学校事務職員の研修に関する事（主） ・学校事務共同実施に関する事（主） ・文書管理システムに関する事（主） ・勤務管理システムに関する事（主） |
| 主幹 | 田中 隆史 | <ul style="list-style-type: none"> ・県費負担教職員の任免、分限、懲戒その他に関する事（主） ・県費負担教職員の人事に関する事（中主・小副） ・学級編制及び教職員定数に関する事 ・職員の服務に関する事（副） ・市町村教育委員会に関する事（副） ・教職員名簿保管に関する事 ・教職員の新規採用に関する事（主） ・教職員免許状申請及び交付に関する事（主） ・退職に関する事 ・教職員評価システムに関する事（副） ・教員免許更新制に関する事（主） |
| 主査 | 安慶田 正人 | <ul style="list-style-type: none"> ・県費負担教職員の臨時的任用に関する事 ・県費負担教職員の任免、分限、懲戒その他に関する事（副） ・臨時的任用者の辞令及び発令通知書に関する事 ・臨時的任用者の給与査定に関する事 ・県費負担教職員の人事に関する事（小主・中副） ・教職員免許状申請及び交付に関する事（副） ・免許教科外担任許可に関する事 ・教職員の新規採用に関する事（副） ・教職員（臨時的任用含む）の実数月例報告に関する事 ・病休・産休・育休等に関する事 ・教員免許更新制に関する事（副） |
| 主査 | 宮城 真吾 | <ul style="list-style-type: none"> ・県費負担教職員の給与査定に関する事（小主・中副） ・特別昇給（へき地）、定期昇給に関する事（小主・中副） ・復職時等給与調整に関する事（小主・中副） ・昇給台帳の作成保管に関する事（小主・中副） ・諸証明書（在職、履歴事項等）の発行に関する事（小主・中副） ・住居、通勤、単身赴任手当に関する事（小主・中副） ・社会保険事務に関する事（小主・中副） ・退職手当に関する事（小主・中副） ・特別職に属する非常勤職員の報酬、費用弁償に関する事（副） ・県費負担教職員の人事に関する事（小副） |
| 主任 | 狩俣 晋太郎 | <ul style="list-style-type: none"> ・県費負担教職員の給与査定に関する事（中主・小副） ・特別昇給（へき地）、定期昇給に関する事（中主・小副） ・復職時等給与調整に関する事（中主・小副） ・昇給台帳の作成保管に関する事（中主・小副） ・諸証明書（在職、履歴事項等）の発行に関する事（中主・小副） ・住居、通勤、単身赴任手当に関する事（中主・小副） ・社会保険事務に関する事（中主・小副） ・退職手当に関する事（中主・小副） ・特別職に属する非常勤職員の報酬、費用弁償に関する事（副） ・県費負担教職員の人事に関する事（中副） ・叙勲に関する事（副） |

| 職名 | 氏名 | 分掌事項 |
|----|--------|---|
| 主事 | 金城 剛大 | <ul style="list-style-type: none"> ・庶務の総括に関する事 ・支出に関する事 ・予算決算の総括に関する事 ・会計証拠書類の整理保管に関する事 ・事務所職員の旅費に関する事 ・特別職に属する非常勤職員の報酬、費用弁償に関する事(主) ・公務災害補償に関する事 ・公用車の整備に関する事 ・定期監査に関する事(副) ・学校事務職員の研修に関する事(副) ・地方教育費調査に関する事 ・学校事務共同実施に関する事(副) |
| 主任 | 仲間 博子 | <ul style="list-style-type: none"> ・給与事務に関する事(小主 今帰仁以南, 中副) ・旅費事務に関する事(小主 今帰仁以南, 中副) ・旅費, 時間外勤務手当割当調整に関する事(小主・中副) ・所得税及び住民税に関する事(小主・中副) ・扶養手当, 子ども手当認定に関する事(小主 今帰仁以南, 中副) ・多学年学級担当者の確認事務に関する事(小主 今帰仁以南, 中副) ・へき地手当に準ずる手当の認定に関する事(小主 今帰仁以南, 中副) ・特別支援学級認定に関する事(小主・中副) ・調査統計報告事務に関する事(副) ・事務所職員の給与事務に関する事 ・事務所職員の扶養, 住居, 通勤手当等の認定に関する事 |
| 主任 | 糸数 晃子 | <ul style="list-style-type: none"> ・給与事務に関する事(中主・小副) ・旅費事務に関する事(中主・小副) ・旅費, 時間外勤務手当割当調整に関する事(中主・小副) ・所得税及び住民税に関する事(中主・小副) ・扶養手当, 子ども手当認定に関する事(中主・小副) ・多学年学級担当者の確認事務に関する事(中主・小副) ・へき地手当に準ずる手当の認定に関する事(中主・小副) ・特別支援学級認定に関する事(中主・小副) ・調査統計報告事務に関する事(主) ・学校事務要領に関する事 ・情報推進リーダーに関する事(副) |
| 主事 | 仲宗根 智里 | <ul style="list-style-type: none"> ・公文書の收受, 発送及び保管(文書管理システム含む)に関する事 ・勤務管理システムに関する事(副) ・給与事務に関する事(小 国頭村・大宜味村・東村) ・旅費事務に関する事(小 国頭村・大宜味村・東村) ・扶養手当, 子ども手当認定に関する事(小 国頭村・大宜味村・東村) ・多学年学級担当者の確認事務に関する事(小 国頭村・大宜味村・東村) ・へき地手当に準ずる手当の認定に関する事(小 国頭村・大宜味村・東村) ・事務所職員の福利厚生に関する事 ・教職員住宅に関する事(入退居管理, 例月入居料調定等) ・収入に関する事(財産収入, 雑入等) |

② 指導班

| 担当 | 職名 | 氏名 | 教科領域等 主な業務 | 分掌事務 | 研究指定校等 |
|---|--------|--------|---|---|--|
| 全 担 当 総 括 | 指導班長 | 神山 英輝 | 総則, 理科 ◎学校教育全般 ◎指導班の総括 ○特別活動(副) | <input type="checkbox"/> 指導班統括 <input type="checkbox"/> 学校経営に関すること <input type="checkbox"/> 長期研修(中央講座・教育センター等) <input type="checkbox"/> 学籍・重国籍・指導要録に関すること <input type="checkbox"/> 表彰・推薦に関すること <input type="checkbox"/> 児童生徒の活躍状況・表彰・推薦に関すること <input type="checkbox"/> 周年行事に関すること <input type="checkbox"/> 指導主事補に関すること <input type="checkbox"/> 週案に関すること <input type="checkbox"/> 理科教諭授業改善(中)・理科支援員(小)に関すること | ※教育事務所要覧の作成 |
| 学 力 向 上 推 進 ラ イ ン | 主任指導主事 | 金城 正武 | 体育, 保健体育 ◎教頭研修 ◎特別支援教育 ◎生徒指導 ◎保健・健康教育 ○教育相談(副) | <input type="checkbox"/> 教頭研修会・教頭会に関すること <input type="checkbox"/> 校内研修に関すること <input type="checkbox"/> 特別支援教育推進事業に関すること <input type="checkbox"/> 生徒指導に関すること <input type="checkbox"/> 健康教育(保健・給食)に関すること <input type="checkbox"/> 養護教諭・栄養教諭研修に関すること <input type="checkbox"/> 入学式・卒業式に関すること | ◇県教育委員会指定 体育・スポーツ推進校 本部中学校 H24~26 |
| | 指導主事 | 久高 利美子 | 国語, 道徳 ◎教務主任研修 ◎図書館教育 ◎平和・人権教育 ◎臨任研修 ◎幼稚園(副) ○教科コーディネーター(副) | <input type="checkbox"/> 教務主任研修に関すること <input type="checkbox"/> 道徳教育に関すること <input type="checkbox"/> 教科コーディネーター(国語)に関すること <input type="checkbox"/> 読書活動(義務教育課関連)に関すること <input type="checkbox"/> 祝辞・あいさつに関すること <input type="checkbox"/> 平和・人権教育に関すること <input type="checkbox"/> 臨時的任用教員研修に関すること <input type="checkbox"/> 中学校文化連盟に関すること | ◇文科省指定 特色ある道徳教育 宜野座中学校 H23~24 |
| | 指導主事 | 千葉 康成 | 数学 ◎学力向上推進 ◎初任者研修 ◎指導方法工夫改善 ◎情報教育 ◎安全教育 | <input type="checkbox"/> 学力向上推進事業に関すること <input type="checkbox"/> 学力到達度調査・全国学力調査に関すること <input type="checkbox"/> 初任者研修に関すること <input type="checkbox"/> 指導方法工夫改善に関すること <input type="checkbox"/> 地区ブロック型研究会(算数・数学)に関すること <input type="checkbox"/> 情報教育・情報化推進リーダーに関すること <input type="checkbox"/> 短期研修に関すること <input type="checkbox"/> 著作権に関すること <input type="checkbox"/> 安全教育(危機管理)に関すること | ※ホームページ管理 |
| | 社会教育主事 | 上間 久仁 | 図画工作, 美術, 音楽 ◎社会教育全般 ◎生涯学習全般 ◎5年研・10年研 ○初任者研修(副) | <input type="checkbox"/> 生涯学習に関すること(広域講座) <input type="checkbox"/> 学校支援ボランティアに関すること <input type="checkbox"/> 社会教育団体の育成に関すること <input type="checkbox"/> 青少年健全育成に関すること <input type="checkbox"/> 読書活動(生涯学習振興課関連)に関すること <input type="checkbox"/> 学力向上対策(家庭地域教育部会)に関すること <input type="checkbox"/> 人権教育(社会教育関係)に関すること <input type="checkbox"/> 教職経験5年・10年経験者研修に関すること <input type="checkbox"/> 地区指導主事等研修会に関すること | ※指導班月行事予定表 ※全県, やんばる主事会 |
| 義 務 教 育 指 導 ラ イ ン | 主任指導主事 | 宮里 嘉昌 | 生活, 社会, 技術・家庭 ◎教育課程 ◎校長研修 ◎指導班会議 | <input type="checkbox"/> 教育課程実施状況調査に関すること <input type="checkbox"/> 教育課程研究に関すること <input type="checkbox"/> 研修事業計画に関すること <input type="checkbox"/> 校長研修会・校長会に関すること <input type="checkbox"/> 総合訪問・県計画訪問に関すること <input type="checkbox"/> 指導班会議に関すること <input type="checkbox"/> 学校評価・学校評議員・学習評価に関すること <input type="checkbox"/> 租税, 金銭, 消費者, 金融, 年金教育に関すること <input type="checkbox"/> 集団宿泊学習に関すること | ◇金銭教育研究校 屋部小学校 H24~25 ◇県教育委員会研究指定校 教育課程 国頭中学校 H24~25 |
| | 指導主事 | 島袋 ゆかり | 外国語活動, 外国語 特別活動 ◎キャリア教育 ◎へき地教育 ○教育課程(副) | <input type="checkbox"/> 外国語活動, 外国語関連研修に関すること <input type="checkbox"/> 外国語活動アドバイザーに関すること <input type="checkbox"/> 国際理解教育に関すること <input type="checkbox"/> 地区ブロック型研究会(英語)に関すること <input type="checkbox"/> 教科用図書・補助教材に関すること <input type="checkbox"/> 特別活動に関すること <input type="checkbox"/> キャリア教育・進路指導に関すること <input type="checkbox"/> へき地教育に関すること <input type="checkbox"/> 青少年赤十字・ユネスコに関すること | ◇県教育委員会指定 地域教育資源活用研究事業 大宜味村 H24~25 |
| | 指導主事 | 新城 雄二郎 | 算数, 総合的な学習 の時間 ◎幼稚園教育 ◎教育相談 ◎教科コーディネーター ◎環境教育 | <input type="checkbox"/> 幼稚園教育に関すること <input type="checkbox"/> 巡回教育相談に関すること <input type="checkbox"/> スクールソーシャルワーカーに関すること <input type="checkbox"/> 不登校児童生徒の指導に関すること <input type="checkbox"/> スクールカウンセラーに関すること <input type="checkbox"/> 「子どもと親の相談員」に関すること <input type="checkbox"/> 「中一サポーター」に関すること <input type="checkbox"/> 教科コーディネーター(算数)に関すること <input type="checkbox"/> 環境教育に関すること | ◇県教育委員会指定 研究指定園 今帰仁幼稚園 H24~25 |

4

③ [英語活動アドバイザー]

| 氏 名 | 業 務 内 容 |
|-------|---|
| 崎 濱 歩 | 英語活動における学級担任の指導補助、英語活動の指導の充実に資するための学級担任等との打合せや教材研究、英語活動の年間指導計画や教材等の作成 |

④ [巡回教育相談員]

| 氏 名 | 業 務 内 容 |
|--------------------|---|
| 平 良 佳 恒 田 中 喜 子 | 管内小・中学校を巡回訪問、市町村教育委員会訪問等を実施し、不登校児童生徒等に関する指導助言をする。 |

⑤ [スクールソーシャルワーカー]

| 氏 名 | 業 務 内 容 |
|--------------------|---|
| 具志堅 千鶴子 与那嶺 淳 子 | いじめ、不登校、暴力行為、児童虐待など生徒指導上の課題に対応するため、児童生徒の置かれた様々な環境に働き掛けて支援を行う。 |

⑥ [生涯学習コーディネーター]

| 氏 名 | 業 務 内 容 |
|-------|--|
| 末 吉 司 | 広域学習サービス講座の企画運営、事業実施機関相互の連携協力、生涯学習情報の提供、学習相談・ボランティア相談に関すること、事業の評価、学習修了者の社会参加の促進等 |

⑦ [指導主事補]

| | 氏 名 | 所 属 | 担当教科 | 業 務 内 容 |
|-------------|-----------|-------------|------|---|
| 小 学 校 | 小 波 津 京 子 | 大 宮 小 学 校 | 国 語 | 学校現場にあって、教育事務所長の指示を受け、管内の学校その他の研究団体等の学力向上対策事業に係る教科に関する指導・助言を行う。 |
| | 酒 井 里 美 | 喜如嘉小学校 | 国 語 | |
| | 森 元 三 奈 子 | 名 護 小 学 校 | 道 徳 | |
| 中 学 校 | 玉 城 晋 | 今 帰 仁 中 学 校 | 音 楽 | |
| | 澤 正 仁 | 本 部 中 学 校 | 美 術 | |
| | 宜 志 富 勇 | 本 部 中 学 校 | 技 術 | |
| | 島 袋 恵 子 | 東 江 中 学 校 | 家 庭 | |

未来を切り拓くやんばるっ子

国・県の施策等

日本国憲法
教育基本法・学校教育法
中央教育審議会答申等
幼稚園教育要領
小・中学校学習指導要領
沖縄県教育振興基本計画
学校教育における指導の努力点
学力向上主要施策「夢・にぬふあ
星プランⅢ」
「確かな学力の向上」支援プラン
沖縄県キャリア教育推進プラン
小・中学校教育課程編成要領
幼稚園教育課程編成要領

平成23年度の現状

□学力到達度調査平均正答率(%)
小3: 国A70.9(74.1)国B60.6(64.5)
算A81.3(82.6)算B60.2(63.5)
小5: 国A68.6(72.1)国B59.5(62.4)
算A68.0(72.4)算B40.0(44.3)
中2: 国語56.7(59.3)数学44.1(50.8)
理科40.5(45.5)社会49.0(51.8)
英語48.9(54.5)

□全国学力・学習状況調査平均正答率(%)
小: 国A74.9(76.2)国B43.4(43.5)
算A76.5(89.2)算B43.7(45.1)
中: 国A71.5(75.4)国B62.5(62.4)
数A43.9(48.2)数B42.2(43.9)

□読書量(平成22年度)(県平均)
小学校 140.8冊(160.4冊)
中学校 44.5冊(49.7冊)

□不登校の状況(12月末現在)
小学校 24名 中学校 74名

□暴力行為(12月末現在)
小学校 13件 中学校 21件

□飲酒・喫煙(12月末現在)
小学校 3件 中学校 37件

□活躍状況(12月末現在)
全国規模 6件 九州規模 4件

目 標

「生きる力」を豊かに育む教育活動の推進

重点事項

★ **確かな学力の向上**
子ども一人一人の「姿が見える」学習指導・教育課程の工夫

● **豊かな心の育成**
子ども一人一人の「居場所のある」学校経営・学級経営の工夫

● **健やかな体の育成**
子ども一人一人の「健康の保持増進を図る」教育活動の工夫

● **信頼される学校づくり**
子ども一人一人の「関わりを豊かにする」教育活動の工夫

方 針

- 1 キャリア教育の視点を踏まえた教育活動を推進する
- 2 教師一人一人が主体的に参画できる研修システムの構築に努める
- 3 学校教育における「目標管理型評価システム」の構築を支援する
- 4 教育課程の「量」と「質」の充実を図る
- 5 管内における教育活動の情報を積極的に発信する

本地区の教育環境(暫定)

[学校数]
公立幼稚園 37園
小学校49(分校2)校
中学校24校(小中併置校6校)
[児童・生徒数]
小学校 7726名
中学校 3875名
[教職員数]
小学校 706名
中学校 414名
公立高校 7校
特別支援学校 2校
沖縄高专 各校大学

本地区の課題

□学力向上推進
・目標の連鎖と改善の取組
□学習指導
・一方的な知識伝達型授業
・授業を振り返り改善する視点
・授業力向上への意欲
□総合的な学習の時間
・探究的な活動の充実
□情報教育
・情報モラルに係る指導の充実
□道徳教育
・道徳の時間の充実
□人権教育
・指導体制や校内研修の充実
□生徒指導・教育相談
・幼児・児童・生徒理解に基づく
きめ細かな指導・支援
□キャリア教育
・キャリア教育の理解及び校内
体制の確立
□開かれた学校づくり
・学校ホームページの充実
□教職員の資質能力の向上
・服務規律と要望・苦情対応

取組事項

| | | |
|---|---|---------------------------------|
| ● 確かな学力の向上 | | |
| 1 学習指導の工夫・改善・充実 4 へき地教育の充実 7 図書館教育の充実 | 2 教育課程の改善・充実・評価 5 国際理解教育・外国語教育の推進 | 3 総合的な学習の時間の充実 6 情報教育の充実 |
| ● 豊かな心の育成 | | |
| 1 道徳教育の充実 2 人権教育の充実 3 平和教育の充実 4 生徒指導・教育相談の充実 5 特別支援教育の充実 6 特別活動の充実 7 キャリア教育の充実 8 環境教育の充実 | ● 健やかな体の育成 | |
| | 1 たくましい心と体を育む教育の推進 2 体育・スポーツ活動の指導の充実 3 安全教育の充実 4 食育の推進 | ● 信頼される学校づくり |
| | | 1 開かれた学校づくりの推進 2 教職員の資質能力の向上 |

推進事業及び指導・庶務・人事行政推進の視点

| 学力向上推進 | 諸研修事業等 | 学校訪問 | 諸調査統計 | 関係機関等との連携 | 適正な人事管理等 |
|--|---|--|---|---|---|
| □キャリア教育の視点を踏まえた「確かな学力」の向上の推進 □「わかる授業」の構築による「確かな学力」の向上の推進 □学力向上マネジメントによる「目標管理型評価システム」の推進 □地区・市町村学力向上推進委員会の充実 | □各種研修会の充実 ・地区別ブロック型研究会 ・管理職研修会 ・初任者研修会 ・経年研修会 ・職務・専門研修会 ・課題別研修会 ・任意の研究会 □教育課程研究の推進 □生涯学習・社会教育の充実 | □各種訪問指導の充実 ・学校計画訪問 ・要請訪問 ・総合訪問 ・生徒指導・教育相談計画訪問 ・教育相談員等訪問 ・その他 | □教育課程実施状況調査 ・過案提出状況調査 ・授業日数・授業時数等の調査 □全国学力・学習状況調査 □県学力到達度調査 □問題行動等に関する調査 □その他 | □各種機関等との連携の強化 ・市町村教育委員会 ・校長会、教頭会 ・名護市教育研究所 ・地区PTA連合会 ・県立学校 ・警察等諸専門機関 ・総合教育センター ・その他 | □教職員評価システムの充実 □教職員人事の適正配置と円滑な交流 □学校事務職員の資質の向上 □事務の合理化と適確迅速な処理 □服務規律に係る研修の充実 |

未来を切り拓くやんばるっ子

「生きる力」を豊かに育む教育活動の推進

最重点事項

確かな学力の向上

子ども一人一人の「変容が見える」学習指導・教育課程の工夫

キャリア教育

キャリア教育の視点を踏まえた教育活動の推進

- 目的意識の高揚と学習意欲の向上
- 「なりたい自分」と「なれる自分」を広げる授業
- 日常では見えてこない「人の生き方」が視野に入ってくる教科の授業
- 「地域教育資源」を活用した教科に係る授業研究会の実施

○教育課程の「量」の確保と「質」の充実

○各種調査を活用した教育課程の編成と授業づくり

○支持的風土をつくる学級経営

○学習を支える力の育成

○マーケティングとイノベーションの視点による学校経営ビジョンの提示と具現化

○県施策の教職員一人一人への浸透

資質向上

教師一人一人が主体的に参画できる研修システムの構築

○地区別ブロック型研究会による指導方法等工夫改善に係る加配教員の主体的取組

○教科コーディネーターの効果的活用

○コンプライアンス向上に関する研修の実施

○校内研修における教師一人一人の主体的な参画

7 指導行政の重点・取組事項

本県教育の目標を達成するために「沖縄県教育推進計画」並びに「学校教育における指導の努力点」・「学力向上主要施策『夢・にぬふぁ星プランⅢ』」に基づき、平成24年度における管内教育行政の重点・取組事項を次の通り定め、これを推進し教育の充実に努める。

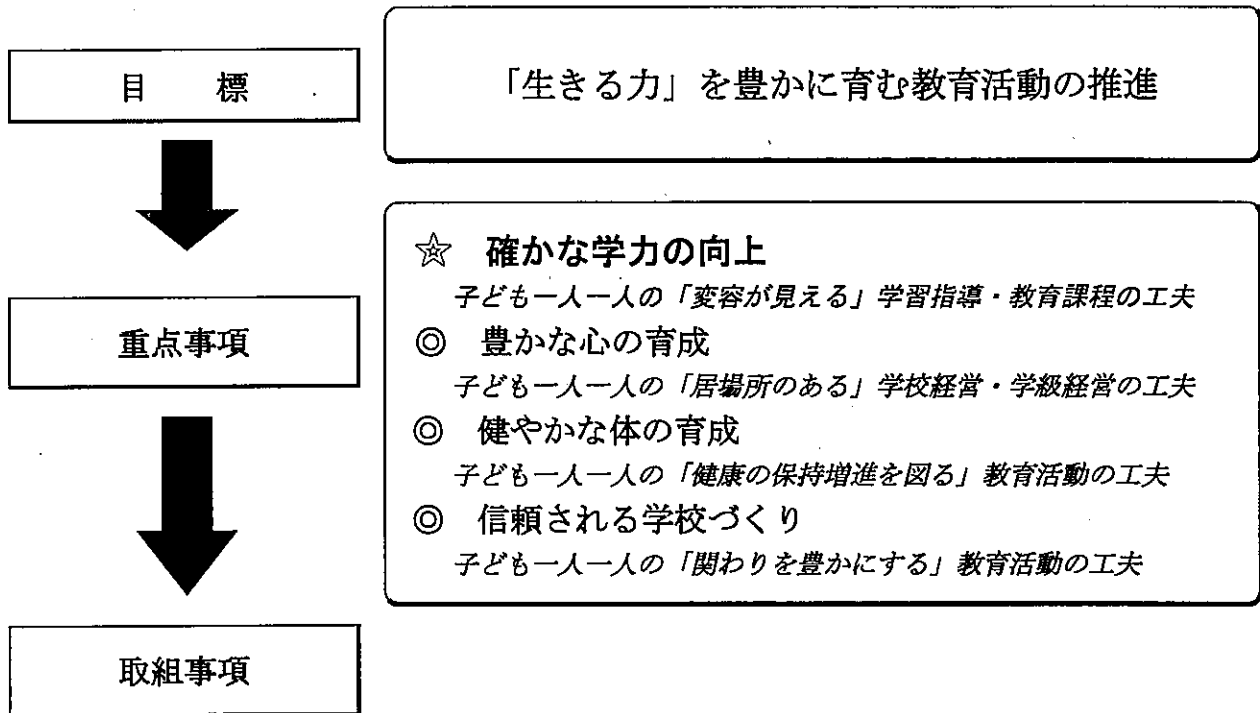

<総務班>

1. 市町村教育委員会との連絡、提携の緊密化
2. 事務の合理化と適確迅速な処理
3. 学校事務職員の資質の向上
4. 教職員人事の適正配置と円滑な交流
5. 教職員評価システムの充実
6. 服務規律に係る研修の充実

<指導班>

第1章 幼稚園における指導の取組事項

- (1) 環境を通して行う教育の充実を図る
- (2) 発達や学びの連続性をふまえた援助の工夫を図る
- (3) 基本的な生活習慣の形成を図る
- (4) 園内研修の充実を図る

第2章 小学校・中学校における指導の取組事項

I 確かな学力の向上

1 学習指導の工夫・改善・充実

- (1) キャリア教育の視点を踏まえた「確かな学力」の向上を図る
- (2) 「わかる授業」の構築による「確かな学力」の向上を図る
- (3) 学力向上マネジメントによる「目標管理型評価システム」の充実を図る

2 教育課程の改善・充実・評価

- (1) 教育課程の量の確保及び質の充実を図る

3 総合的な学習の時間の充実

- (1) 全体計画や年間指導計画の改善・充実を図る
- (2) 実施方法の充実を図る
- (3) 評価の充実を図る

4 へき地教育の充実

- (1) 少人数・複式学級における学習指導の改善・充実を図る
- (2) 合同学習、集合学習、交流学習等の積極的な展開を図る

5 国際理解教育・外国語教育の推進

- (1) 小学校における外国語活動の充実を図る
- (2) 小学校の活動を踏まえた中学校における英語教育の充実を図る

6 情報教育の充実

- (1) 情報モラルの指導や情報安全管理の充実を図る
- (2) 学校教育全体を通じた情報教育を推進する

7 図書館教育の充実

- (1) 読書センター、学習情報センターとしての学校図書館の充実を図る
- (2) 読書指導推進体制の確立を図る

II 豊かな心の育成

1 道徳教育の充実

- (1) 学校の教育活動全体を通じて道徳教育の実践を図る
- (2) 道徳の時間の指導の充実を図る
- (3) 家庭・地域社会との緊密な連携を図る

2 人権教育の充実

- (1) 人権教育の指導体制や校内研修の充実を図る
- (2) 豊かな人間性を育む教育の充実を図る

3 平和教育の充実

- (1) 学校の教育活動全体を通じて平和教育の充実を図る

4 生徒指導・教育相談の充実

- (1) 児童生徒個々への対応の充実を図る。
- (2) 学校全体としての取組の充実を図る
- (3) 家庭・地域社会、関係機関・団体との連携の強化を図る

5 特別支援教育の充実

- (1) 特別支援教育を行うための体制の整備及び必要な取組
- (2) 特別支援学級の教育課程の充実を図る

6 特別活動の充実

- (1) 学級活動の充実を図る
- (2) 豊かな体験活動の充実を図る

7 キャリア教育の充実

- (1) キャリア教育の理解、校内体制の確立を図る
- (2) 進路指導の取組の充実を図る
- (3) 職場体験活動(小:職場見学、中:職場体験)の取組の充実を図る

8 環境教育の充実

- (1) 学校の教育活動全体を通じた環境教育の実施を図る
- (2) 家庭・地域社会との連携を図る

III 健やかな体の育成

1 たくましい心と体を育む教育の推進

- (1)健康教育の充実

2 体育・スポーツ活動の指導の充実

- (1) 基礎的な体力の向上及び教科体育・体育的行事等の工夫・改善に取り組む
- (2) 運動部活動の加入率の向上と活性化を図るとともに、週1日程度の休養日を設定するなど、運動部活動の適正化を推進する

3 安全教育の充実

- (1) 日常的・定期的な安全教育の充実及び危機管理体制の構築を図る

4 食育の推進

- (1) 学校における食育推進体制の確立及び充実
- (2) 学校給食の充実

IV 信頼される学校づくり

1 開かれた学校づくりの推進

- (1) 全職員参画による学校経営の充実を図る
- (2) 学校の自主性・自律性の確立を図る。
- (3) 学校・家庭・地域住民等の相互の連携協力を図る

2 教職員の資質能力の向上

- (1) 「わかる授業」の構築による授業改善を推進する。
- (2) 教師一人一人が主体的に研修に参画できるシステムを構築する。
- (3) 各種調査・資料を活用した授業づくりの取組を推進する。
- (4) 学年・学級経営の充実を図る。

第3章 生涯学習・社会教育に係る取組事項

1 生涯学習・社会教育の推進

- (1) 子ども読書活動を推進する
- (2) 生涯学習の振興を図る

2 地域活動・体験活動の充実

- (1) 学校・家庭・地域・行政の連携を図る

3 家庭・地域の教育機能の活性化

- (1) 家庭教育支援の充実を図る
- (2) 地区学力向上推進委員会(家庭・地域教育部会)の充実を図る

4 社会教育関係団体との連携・協力

- (1) 社会教育施設(青少年の家・公民館・博物館・図書館等)を活用して、PTA・婦人会・青年会・少年団体等を支援し、活動の充実に努める

8 研修事業計画及び研修終了者一覧

(1) 平成24年度 研修事業年間計画

| 4 月 | | | 5 月 | | |
|---------------------|---|--|-----|---|--|
| 日 | 曜 | 本庁・その他 | 日 | 曜 | 本庁・その他 |
| 1 | 日 | | 1 | 火 | 10年研校長等連絡協議会 |
| 2 | 月 | 教育庁関係辞令交付式 | 2 | 水 | 地区不登校問題対策連絡協議会 地区学力向上推進企画委員会① |
| 3 | 火 | 養護教諭新規採用研① | 3 | 木 | 憲法記念日 |
| 4 | 水 | 教科書無償給与事務説明会 | 4 | 金 | みどりの日 |
| 5 | 木 | 退職者職員感謝状贈呈式 | 5 | 土 | こどもの日 |
| 6 | 金 | 教育事務所長会議① 県スクールカウンセラー等連絡協議会 県スクールソーシャルワーカー等連絡会① 巡回教育相談員等連絡協議会① 教育事務所学力向上担当者連絡協議会① 地区ブロック型研究会担当者連絡協議会① | 6 | 日 | |
| 7 | 土 | | 7 | 月 | 教育課程研究講師等連絡会① 教育課程研究充足集会 |
| 8 | 日 | | 8 | 火 | 教育庁学校訪問(安田小学校) 特別支援教育コーディネーター養成研修 |
| 9 | 月 | | 9 | 水 | 中高英語担当者研修会 幼稚園10年経験者研修連絡協議会① 義務教育未修了支援事業連絡協議会① 市町村学校給食担当者連絡協議会 教育事務所長会議② 新任特別支援学級担当教員研修会① |
| 10 | 火 | | 10 | 木 | 生徒指導訪問①(国頭中学校) 10年経験者研修① |
| 11 | 水 | | 11 | 金 | 新任特別支援学級担当教員研修会② 子ども読書活動推進担当者会議 沖縄県生涯学習情報提供システム説明会 教育事務所総務班長会議① |
| 12 | 木 | | 12 | 土 | |
| 13 | 金 | 教育事務所特別支援教育担当者研修会 人事担当者会議① 新規採用学校栄養職員指導者連絡協議会 | 13 | 日 | |
| 14 | 土 | | 14 | 月 | 小・中教務主任研修会 |
| 15 | 日 | CGG運動企画委員会 家庭の日・ファミリー読書 | 15 | 火 | 第1回栄養教諭5年経験者研修会 CGG運動企画委員会 |
| 16 | 月 | 家庭の日・ファミリー読書 県研究指定校等連絡協議会 | 16 | 水 | 第2回栄養職員5年経験者研修会 生徒指導訪問②(屋部中学校) |
| 17 | 火 | 全国学力・学習状況調査(小6・中3) 生涯学習・社会教育行政連絡会① 教育事務所等指導主事連絡協議会① 新規採用学校栄養職員校長等連絡協議会 | 17 | 木 | 教育庁学校訪問(喜如嘉小学校) 第2回新規採用学校栄養職員研修会① 生徒指導訪問③(屋部小学校) |
| 18 | 水 | | 18 | 金 | 第2回新規採用学校栄養職員研修会② 沖縄県生涯学習情報提供システム説明会 学力到達度調査作問委員会① |
| 19 | 木 | 教育事務所等英語教育担当主事会議① 教育事務所学校評価担当者連絡協議会① 教育事務所指導班長会議① 第1回学校安全担当者指導主事連絡会 第1回新規採用学校栄養職員研修会 教育事務所生徒指導担当者連絡協議会① | 19 | 土 | |
| 20 | 金 | 沖縄県指導主事等連絡協議会① 不登校問題対策11市連絡協議会① | 20 | 日 | 家庭の日・ファミリー読書 家庭の日・ファミリー読書 |
| 21 | 土 | | 21 | 月 | 地区学力向上推進委員会総会 |
| 22 | 日 | | 22 | 火 | 学校・家庭・地域の連携協力推進事業「推進委員会」① 生徒指導訪問④(伊江中学校) |
| 23 | 月 | | 23 | 水 | 総合訪問(有銘幼小中) |
| 24 | 火 | | 24 | 木 | 養護教諭新規採用研④ 初任者研修会(小・中④) |
| 25 | 水 | 10年経験者研修担当者連絡協議会① 沖縄県読書活動推進フォーラム 子ども読書の日記念フォーラム | 25 | 金 | 地域特別支援教育総合推進事業推進協議会 道徳教育推進教師研修会 新採・臨任学校事務職員研修会② |
| 26 | 木 | 栄養教諭初任者研修校長等連絡協議会 養護教諭新規採用研② 教育事務所等情報教育担当者会議 平成24年度国頭地区PTA定期総会 | 26 | 土 | |
| 27 | 金 | 特別支援教育市町村連絡協議会 県教科コーディネーター研修会・担当主事会議① 第1回栄養教諭初任者研修会 養護教諭新規採用研③校長等連絡協議会 幼稚園新規採用教員連絡協議会・開講式① | 27 | 日 | |
| 28 | 土 | | 28 | 月 | 地区指導主事等研修会② |
| 29 | 日 | 昭和の日 | 29 | 火 | 教育庁学校訪問(喜雲幼小学校) |
| 30 | 月 | 振替休 | 30 | 水 | 高校入試結果分析説明会(国頭) 地区別ブロック型研究全体研修会① 地区教科コーディネーター研修会① |
| ※ ゴシック体は、学校が関わる研修事業 | | | 31 | 木 | 中学校理科教諭授業改善研修会① 特別支援教育推進事業運営に関する実務者会議 |

| 6 月 | | | 7 月 | | | | |
|-----|---|---|----------------------------|----|---|--|----------------------------------|
| 日 | 曜 | 本庁・その他 | 国頭教育事務所 | 日 | 曜 | 本庁・その他 | 国頭教育事務所 |
| 1 | 金 | 小学校外国語活動研修会① 教育相談担当者研修会 CGG運動実行委員会 園長等運営管理協議会 | | 1 | 日 | | |
| 2 | 土 | | | 2 | 月 | | |
| 3 | 日 | | | 3 | 火 | | 総合訪問（金武中） |
| 4 | 月 | 障害のある幼児の就園指導連絡協議会 | 国頭地区学校事務職員研修会 | 4 | 水 | | 生徒指導訪問⑨（金武小学校） 地区別ブロック型研究会③ |
| 5 | 火 | | | 5 | 木 | | 初任指導教員等連絡協議会③ |
| 6 | 水 | 初任者研修担当主事会① 学力到達度調査作問委員会② | | 6 | 金 | 人事担当者会③ 道徳教育推進協議会① 運動部活動指導者研修会 | |
| 7 | 木 | | 初任者研修会（小・中⑤） | 7 | 土 | | |
| 8 | 金 | 教育事務所指導班長会② 人事担当者会② 沖縄県公民館連絡協議会総会 | 生徒指導訪問⑤（屋我地小学校） | 8 | 日 | | |
| 9 | 土 | 国頭地区中学校夏季総合体育大会 | | 9 | 月 | | |
| 10 | 日 | 国頭地区中学校夏季総合体育大会 | | 10 | 火 | | |
| 11 | 月 | | 家庭教育支援講演会 小学校体育実技指導者講習会 | 11 | 水 | 県特別支援教育推進事業運営に関する実務者会議 | |
| 12 | 火 | 地区別養護教諭研修会 地区別学校給食指導者研修会 スキルアップ・地域支援力強化研修① | | 12 | 木 | 教育事務所教育課程担当者会① | |
| 13 | 水 | | 総合訪問（上本部幼小） | 13 | 金 | スキルアップ・地域支援力強化研修② 生涯学習協議会・社会教育委員会（全体会）① | |
| 14 | 木 | 新任特別支援学級担当教員研修会③ | 生徒指導訪問⑥（本部小学校） | 14 | 土 | | |
| 15 | 金 | 新任特別支援学級担当教員研修会④ 沖縄県社会教育連絡協議会総会・指導者研修会 学力向上推進本部会議① 教育事務所長会議③ | 司書教諭・図書館主任等研修会 | 15 | 日 | 家庭の日・ファミリー読書 | 家庭の日・ファミリー読書 |
| 16 | 土 | | | 16 | 月 | 海の日 | |
| 17 | 日 | 家庭の日・ファミリー読書 | 家庭の日・ファミリー読書 | 17 | 火 | | |
| 18 | 月 | | 人事配置状況調査学校訪問（6月～7月上旬） | 18 | 水 | 教育委員会施策に関する地区協議会 | |
| 19 | 火 | 教科書需要報告書事務説明会 | 生徒指導訪問⑦（久志小中） | 19 | 木 | | |
| 20 | 水 | 教育庁学校訪問（宜野座幼小） | | 20 | 金 | | |
| 21 | 木 | | 地区別ブロック型研究会② | 21 | 土 | | |
| 22 | 金 | 幼稚園新探研② 保育研究会 幼稚園10年研① 保育研究会 | 総合訪問（大宮中） | 22 | 日 | 教員候補者選考第一次試験 県中学校総合体育大会（～25日） | |
| 23 | 土 | 慰霊の日 | 慰霊の日 | 23 | 月 | 養護教諭10年研① | |
| 24 | 日 | | | 24 | 火 | 栄養教諭・学校栄養職員等研修会① 養護教諭10年研② | |
| 25 | 月 | | 小・中教頭研修会② | 25 | 水 | 管理職候補者選考第一次試験 栄養教諭・学校栄養職員等研修会② 体力づくり・体育指導改善講習会① 幼稚園10年研② 養護教諭10年研③ | |
| 26 | 火 | 地区別（エイズ）薬物乱用防止教育研修会 学力到達度調査作問委員会③ | | 26 | 木 | 人権教育指導者研修会 養護教諭10年研④ 幼稚園10年研③ 体力づくり・体育指導改善講習会② 教育事務所長会議④ | 初任者研修会（小・中⑥） 地区教科コーディネーター研修会② |
| 27 | 水 | | 地区別学校給食指導者研修会 | 27 | 金 | 養護教諭10年研⑤ 幼稚園10年研④ | 10年経験者研修③④ |
| 28 | 木 | | 10年経験者研修② | 28 | 土 | 教員候補者選考第一次試験（予備日） | |
| 29 | 金 | | 生徒指導訪問⑧（久辺中学校） | 29 | 日 | | |
| 30 | 土 | | | 30 | 月 | 養護教諭5年研① スキルアップ・地域支援力強化研修③ | 地区別ブロック型研究会④ |
| | | | | 31 | 火 | 第3回新規採用学校栄養職員研修会 次代を担う青少年育成推進事業（ESD）研修会 養護教諭5年研② | |

| 8 月 | | | 9 月 | | |
|-----|---|---|-----|---|---|
| 日 | 曜 | 本庁・その他 | 日 | 曜 | 本庁・その他 |
| 1 | 水 | 地域連携担当教員等研修会 就学指導地方研究協議会(国頭) 養護教諭新規採用研(宿泊~3日) 学校体育実技指導者養成講習会(~3日) 幼稚園新採研③宿泊研修① 第3回新規採用学校栄養職員宿泊研修会① | 1 | 土 | 旧盆(ウンケー) |
| 2 | 木 | 第3回新規採用学校栄養職員宿泊研修会② 幼稚園新採研④宿泊研修② | 2 | 日 | 教員候補者選考第二次試験(予備日) |
| 3 | 金 | 高校生就業体験(全道指導・キャリア教育・特別実践) 幼稚園新採研⑤宿泊研修③ 第3回新規採用学校栄養職員宿泊研修会③ | 3 | 月 | 義務教育未修了者支援事業説明会 国頭地区指導主事等研修会③(本部町) |
| 4 | 土 | | 4 | 火 | 義務教育未修了者支援事業説明会 |
| 5 | 日 | | 5 | 水 | 人事担当者会④(国頭・へき地) |
| 6 | 月 | 生涯教育10年研(社会体験)①②③(~3日) 学校・家庭・地域の連携協力推進事業推進委員会② | 6 | 木 | 人事担当者会④(国頭・へき地) 学校・家庭・地域の連携協力推進事業 |
| 7 | 火 | 全国栄養教諭・学校栄養職員研究大会① 幼稚園保育技術協議会① | 7 | 金 | 人事担当者会④(国頭・へき地) 小中校長研② |
| 8 | 水 | 全国栄養教諭・学校栄養職員研究大会② 幼稚園保育技術協議会② 養護教諭5年研③ 教育事務所長会議⑤ | 8 | 土 | |
| 9 | 木 | 小学校体育実技指導者講習会① 養護教諭5年研④ スキルアップ・地域支援力強化研修④ 全国養護教諭研究大会① | 9 | 日 | 管理職候補者選考第二次試験(予備日) |
| 10 | 金 | 沖縄県幼稚園教諭等研修会 小学校体育実技指導者講習会② 養護教諭5年研⑤ 全国養護教諭研究大会② | 10 | 月 | |
| 11 | 土 | | 11 | 火 | |
| 12 | 日 | | 12 | 水 | 初任者研修担当主事会② 理科支援員等研修会 校長会と行政の連絡会② |
| 13 | 月 | 初任者研修(本庁) 小学校外国語活動研修会② 幼稚園特別支援実践推進研修会 養護教諭新規採用研⑧ | 13 | 木 | 沖縄県幼児教育推進委員会② 第2回新規採用学校栄養職員指導者連絡協議会 |
| 14 | 火 | 初任者研修(センター)① 養護教諭新規採用研⑨ | 14 | 金 | 教育事務所学力向上担当者連絡協議会② |
| 15 | 水 | 10年経験者研修(市町村) 初任者研修(センター)② 幼稚園新採研⑦平和教育 養護教諭新規採用研修⑩ | 15 | 土 | 教員候補者選考第三次試験(一日目) |
| 16 | 木 | 10年経験者研修(市町村) 子ども読書活動推進担当者会議 県生徒指導関係事業連絡協議会 養護教諭新規採用研⑪ 幼稚園新採研⑧幼児理解と評価 初任者研修(センター)③ | 16 | 日 | 家庭の日・ファミリー読書 教員候補者選考第三次試験(二日目) |
| 17 | 金 | 10年経験者研修(市町村) 初任者研修(センター)④ 幼稚園新採研⑨全校種合同研修会 養護教諭新規採用研⑫ 県教科コーディネーター研修会② | 17 | 月 | 教員候補者選考第三次試験(予備日) 敬老の日 |
| 18 | 土 | 食育シンポジウム | 18 | 火 | スキルアップ・地域支援力強化研修⑥ |
| 19 | 日 | 家庭の日・ファミリー読書 | 19 | 水 | 教育庁学校訪問(伊平屋中学校) |
| 20 | 月 | 第7回学校栄養職員5年経験者研修会① | 20 | 木 | 教育庁学校訪問(伊平屋小学校) 生涯学習審議会・社会教育委員会(全体会)② 教育事務所長会議⑥ |
| 21 | 火 | 第2回栄養教諭5年経験者研修会① 第7回学校栄養職員5年経験者研修会② 理科支援員応用事業連絡協議会 | 21 | 金 | |
| 22 | 水 | 第2回学校栄養職員5年経験者研修会② 中学校理科教諭授業改善研修会② 第2回学校栄養教諭初任者研修会① | 22 | 土 | 秋分の日 |
| 23 | 木 | 管理職候補者選考第二次試験 第2回栄養教諭初任者研修会② | 23 | 日 | |
| 24 | 金 | 教員候補者選考第二次試験(一日目) | 24 | 月 | |
| 25 | 土 | 教員候補者選考第二次試験(二日目) | 25 | 火 | |
| 26 | 日 | 教員候補者選考第三次試験(三日目) | 26 | 水 | |
| 27 | 月 | 県特別支援教育総合推進事業運営協議会 | 27 | 木 | 新採・随任学校事務職員研修会③ |
| 28 | 火 | スキルアップ・地域支援力強化研修⑤ | 28 | 金 | |
| 29 | 水 | 防災教育講座 | 29 | 土 | 国頭地区幼稚園等運営管理協議会 |
| 30 | 木 | | 30 | 日 | 旧盆(ウンケー) |
| 31 | 金 | | | | |

| 10 月 | | | 11 月 | | |
|------|--|-----------------|------|--|----------------|
| 日 曜 | 本庁・その他 | 国頭教育事務所 | 日 曜 | 本庁・その他 | 国頭教育事務所 |
| 1 月 | | | 1 木 | 特別支援学級設置学校長研修会 沖縄県へき地教育研究大会①(中頭大会) 九州ブロック社会教育研究大会(宮崎県) | |
| 2 火 | | | 2 金 | 九州ブロック社会教育研究大会(宮崎県) 沖縄県へき地教育研究大会②(中頭大会) 特別支援教育市町村連絡協議会 | |
| 3 水 | | 地区別ブロック型研究会⑥ | 3 土 | 文化の日 地区駅伝大会 学校栄養職員・実習助手選考一次試験 | |
| 4 木 | 人事担当者会⑤ | | 4 日 | | |
| 5 金 | 人事担当者会⑥ | | 5 月 | 沖縄県広域地震・津波避難訓練 | 教育課程総則部会(教務主任) |
| 6 土 | 地区陸上競技大会 | | 6 火 | 教育庁学校訪問(上本部中学校) | |
| 7 日 | | | 7 水 | スキルアップ・地域支援力強化研修⑦ | 地区別ブロック型研究会⑦ |
| 8 月 | 体育の日 | | 8 木 | 第53回小中学校長研究大会(那覇) 全国学校保健研究大会 熊本県(～9日) ALT指導者向上研修会(～9日) | |
| 9 火 | 家庭教育カウンセリング研修会① | | 9 金 | 第53回小中学校長研究大会(那覇) 人事担当者会⑧ 教育事務所長会議⑧ | |
| 10 水 | 家庭教育カウンセリング研修会② 教育庁学校訪問(大宮幼小学校) | | 10 土 | | |
| 11 木 | おきなわ国民校カレッジ運営委員会 生涯学習推進本部実行委員会 特別支援教育コーディネーター養成研修②A | | 11 日 | | |
| 12 金 | 学力向上推進本部会議② 特別支援教育コーディネーター養成研修②B 教育事務所長会議② | | 12 月 | 名簿登録者二次試験面接(国頭) | 中学校教育課程研究集会 |
| 13 土 | | | 13 火 | | |
| 14 日 | | | 14 水 | 国頭地区英語・お話・意見発表大会(名護市) | |
| 15 月 | 九州地区中学校体育研究大会(宮崎県) | | 15 木 | 教職員研修調整会議 九州地区へき地教育研修大会 第63回全国学校給食研究協議大会(～16日) 子ども読書活動推進担当者会議 | |
| 16 火 | | | 16 金 | 教育事務所等指導班長会③ 県養護教諭研修会 | 幼稚園教育課程研究協議会 |
| 17 水 | 人事担当者会⑦ | | 17 土 | 国頭地区中学校総合文化祭 国頭地区中学校音楽発表会 | |
| 18 木 | 学校・家庭・地域の連携協力推進事業 | | 18 日 | 家庭の日・ファミリー読書 | 家庭の日・ファミリー読書 |
| 19 金 | 教育事務所総務班長会議② | | 19 月 | 沖縄県幼児教育推進委員会 | |
| 20 土 | 第54回県中体連陸上競技大会 | | 20 火 | 学校・家庭・地域の連携協力推進事業 | |
| 21 日 | 家庭の日・ファミリー読書 | 家庭の日・ファミリー読書 | 21 水 | 沖縄県公立小中学校教頭研究大会(那覇) | 地区別ブロック型研究会⑦ |
| 22 月 | | 新採・臨任学校事務職員研修会④ | 22 木 | 沖縄県公立小中学校教頭研究大会(那覇) 沖縄県学校体育研究大会(国頭) 第42回沖組県公民館研究大会(中頭) | 初任者研修会(小・中⑩) |
| 23 火 | 第3回学校栄養職員5年経験者研修会 | 新採・臨任学校事務職員研修会④ | 23 金 | 勤労感謝の日 | |
| 24 水 | | 市町村教育長・校長会 | 24 土 | 国頭地区PTA研究大会(伊江村) | |
| 25 木 | 第4回新規採用学校栄養職員研修会① 全国社会教育研究大会(山梨県) | | 25 日 | | |
| 26 金 | 第4回新規採用学校栄養職員研修会② 全国社会教育研究大会(山梨県) | 小学校教育課程研究集会 | 26 月 | | |
| 27 土 | 九州ブロックPTA研究大会(佐賀大会) | | 27 火 | | 教育課程講師等研修会③ |
| 28 日 | 九州ブロックPTA研究大会(佐賀大会) | | 28 水 | 義務未修了支援事業連絡協議会② | |
| 29 月 | 第3回栄養教諭初任者研修会 | | 29 木 | | 初任者研修会(小・中⑪) |
| 30 火 | 第3回栄養教諭5年経験者研修会 教育庁学校訪問(名護中学校) 文字・活字文化の日記念フォーラム | | 30 金 | 人事担当者会⑨ | |
| 31 水 | | | | | |

| 12月 | | | 1月 | | |
|-----|--------|---|----|--------|--|
| 日 | 本庁・その他 | 国頭教育事務所 | 日 | 本庁・その他 | 国頭教育事務所 |
| 1 | 土 | CGG出発式 | 1 | 火 | 元旦 年始休暇(～3日) |
| 2 | 日 | | 2 | 水 | 元旦 年始休暇(～3日) |
| 3 | 月 | | 3 | 木 | |
| 4 | 火 | | 4 | 金 | 仕事始め |
| 5 | 水 | 沖縄県学力到達度調査(小学校3年・5年) | 5 | 土 | |
| 6 | 木 | 沖縄県学力到達度調査(中学校2年 1日目) | 6 | 日 | |
| 7 | 金 | 沖縄県学力到達度調査(中学校2年 2日目) 教育事務所長会議 | 7 | 月 | |
| 8 | 土 | 沖縄県特別支援教育研究大会(石垣特支) 沖縄県中学校総合文化祭 地区新人大会 | 8 | 火 | |
| 9 | 日 | 地区新人大会 沖縄県中学校総合文化祭 | 9 | 水 | 子ども読書活動推進担当者会議 地区学力向上推進企画委員会② |
| 10 | 月 | | 10 | 木 | 学力到達度調査分析委員会① |
| 11 | 火 | | 11 | 金 | 教育事務所学力向上担当者連絡協議会③ 教育事務所長会議⑩ |
| 12 | 水 | 教職員研修調整会議 | 12 | 土 | |
| 13 | 木 | 教育事務所教育課程担当者会② | 13 | 日 | |
| 14 | 金 | 初任者研修担当指導主事会② 人事担当者会⑪ 道徳教育推進協議会② 沖縄県賞状・お話・意見発表会(那覇大会) 学校栄養職員第二次試験及び栄養教諭試験 | 14 | 月 | 成人の日 |
| 15 | 土 | | 15 | 火 | 県立高校進路型入学・推薦入学願書受付① 地区別ブロック型研究会⑨ |
| 16 | 日 | 家庭の日・ファミリー読書 CGG活動日 | 16 | 水 | 県立高校進路型入学・推薦入学願書受付② 教育事務所等指導主事連絡協議会② 沖縄県高等特別支援学校入学希望者学力検査(一日目) 学校・家庭・地域の連携協力推進事業「推進委員会」⑬ |
| 17 | 月 | | 17 | 木 | 国頭地区指導主事等研修会④(東村) 教育事務所等英語教育担当指導主事会② 教育事務所生徒指導担当主事連絡協議会② 教育事務所等学校評価担当者連絡協議会② 第2回学校安全担当指導主事連絡会 生涯学習・社会教育行政連絡会 沖縄県高等特別支援学校入学希望者学力検査(二日目) |
| 18 | 火 | 校長会と行政の連絡会③ | 18 | 金 | 人事担当者会⑫ 沖縄県指導主事等連絡協議会② 生涯学習委員会・社会教育委員会(全体会)⑮ 市町村教育委員会学力向上担当者等連絡協議会 不登校問題対策11市連絡協議会 |
| 19 | 水 | 学校事務職員採用面接 | 19 | 土 | 沖縄県P.T.A研究大会(八重山大会) |
| 20 | 木 | 再任用者面接 | 20 | 日 | 沖縄県P.T.A研究大会(八重山大会) 家庭の日・ファミリー読書 |
| 21 | 金 | 10年経験者研修担当者連絡協議会② | 21 | 月 | |
| 22 | 土 | | 22 | 火 | 地区別ブロック型全体研修会③(算数のみ) 地区教科コーディネーター研修会④(算数のみ) |
| 23 | 日 | 天皇誕生日 | 23 | 水 | 社会教育関係団体等連絡会 |
| 24 | 月 | 振替休日 | 24 | 木 | 地域特別支援教育総合推進事業運営協議会 沖縄県高等特別支援学校合格発表 地区別ブロック型全体研修会③ 地区教科コーディネーター研修会④ |
| 25 | 火 | | 25 | 金 | 新採・臨任学校事務職員研修会⑤ 沖縄県社会教育研究大会 県立高校進路・推薦選抜結果通知期限 教育事務所長会議⑪ 学力向上推進本部会議③ |
| 26 | 水 | 沖縄県幼児教育推進委員会③ | 26 | 土 | 生徒指導連絡協議会・生徒指導研修会 CGG運動企画委員会 |
| 27 | 木 | | 27 | 日 | |
| 28 | 金 | | 28 | 月 | 仕事納め 小中校長研③(施策説明) |
| 29 | 土 | 年末休暇(～31日) | 29 | 火 | CGG運動企画委員会 栄養教諭初任者研修校長等連絡協議会 |
| 30 | 日 | | 30 | 水 | |
| 31 | 月 | | 31 | 木 | 学校体育実技武道認定講習会① |

| 2 月 | | | 3 月 | | |
|------|---|------------------|------|--|---|
| 日 曜 | 本庁・その他 | 国頭教育事務所 | 日 曜 | 本庁・その他 | 国頭教育事務所 |
| 1 金 | 人事担当者会 県立高校連携・推薦入学確約書提出期限 第12回沖縄県健康教育研究大会 学校体育実技武道認定講習会② 沖縄県高等特別支援学校入学確約書提出期限 | | 1 金 | 県立高校卒業式 | |
| 2 土 | | | 2 土 | | |
| 3 日 | | | 3 日 | | |
| 4 月 | | 地区不登校問題対策連絡協議会 | 4 月 | 県生徒指導関係事業評価検討会議② | |
| 5 火 | 学力到達度分析委員会② | | 5 火 | | |
| 6 水 | 県立高校一般・特募願書受付① 県立特別支援学校一般入学願書受付① | | 6 水 | | 地区学力向上推進企画委員会③ |
| 7 木 | 県立高校一般・特募願書受付② 県立特別支援学校一般入学願書受付② 県特別支援教育総合推進事業運営協議会 県生徒指導関係事業評価検討会議① CGG運動実行委員会 | 初任者研修会(小・中⑩) | 7 木 | 県立高校入学者選抜学力検査1日目(国・理・英) 県立特別支援学校一般入学学力検査1日目 | |
| 8 金 | 教育事務所長会議⑩ 巡回教育相談員連絡協議会② | | 8 金 | 県立高校入学者選抜学力検査1日目(社・数) 県立特別支援学校一般入学学力検査2日目 教育事務所等指導班長会④ | |
| 9 土 | 沖縄県青少年科学作品展 | | 9 土 | | |
| 10 日 | 沖縄県青少年科学作品展 | | 10 日 | | |
| 11 月 | 建国記念日 | | 11 月 | | |
| 12 火 | | | 12 火 | 栄養教諭初任者研修校長連絡協議会 | |
| 13 水 | 理科支援員配置事業連絡協議会 教育事務所総務班長会議③ | 地区ブロック型研究会⑩ | 13 水 | | |
| 14 木 | 県立高校志願変更申し出① | | 14 木 | 県立高校一般入学合格発表 県立特別支援学校一般入学合格発表 | |
| 15 金 | 県立高校志願変更申し出② 教科コーディネーター研修会③ 人事担当者会④ 幼稚園新採研⑩報告会閉講式 | | 15 金 | 県立高校二次募集願書受付① 県立特別支援学校二次募集願書受付① 人事担当者会 教育事務所長会議⑩ | 初任研校長等連絡協議会(平成25年度配属校) |
| 16 土 | | | 16 土 | | |
| 17 日 | 家庭の日・ファミリー読書 | 家庭の日・ファミリー読書 | 17 日 | 第6回おきなわ県民カレッジ交流会 家庭の日・ファミリー読書 | 家庭の日・ファミリー読書 |
| 18 月 | 学力到達度調査分析委員会③ | | 18 月 | 県立高校二次募集願書受付② 県立特別支援学校二次募集願書受付② | 初任者研修会(小・中⑩)閉講式 初任研校長等連絡協議会② 初任研指導教員等連絡協議会⑤ |
| 19 火 | | | 19 火 | 県立高校二次募集志願変更再提出 | |
| 20 水 | | 地区学力向上推進委員会連絡協議会 | 20 水 | 春分の日 | |
| 21 木 | 中学校理科教諭授業改善研修会③ 県立高校願書取り下げ・再提出① おきなわ県民カレッジ運営委員会② | | 21 木 | | |
| 22 金 | 県立高校願書取り下げ・再提出② | | 22 金 | | 国頭地区指導主事等研修会⑤ |
| 23 土 | | | 23 土 | | |
| 24 日 | | | 24 日 | | |
| 25 月 | | | 25 月 | | |
| 26 火 | | 10年経験者研修会⑩(報告会) | 26 火 | 県立高校二次募集合格発表 県立特別支援学校二次募集合格発表 | |
| 27 水 | | | 27 水 | | |
| 28 木 | | 初任者研修会(小・中⑩)報告会 | 28 木 | | |
| | | | 29 金 | 退職者辞令交付式 | |
| | | | 30 土 | | |
| | | | 31 日 | | |

(2) 平成24年度 研究指定校の取組状況

① 文部科学省指定

| 学校名 | 研究領域 | 研究主題等 | 期間 | 備考 |
|-------------|------|--|------------|----|
| 宜野座村立宜野座中学校 | 道徳教育 | 心豊かに主体的に学ぶ生徒の育成 ～自律的判断を重視した道徳授業の充実を通して～ | H23 ～24 | |

② 沖縄県教育委員会指定等

| 学校名 | 研究領域 | 研究主題等 | 期間 | 備考 |
|-------------|------------------|---|------------|--------------|
| 今帰仁村立今帰仁幼稚園 | 教育課程 | 幼稚園から小学校への移行を円滑にするためには、 どのような連携の工夫が必要か | H24 ～25 | 研究指定園 |
| 国頭村立国頭中学校 | 教育課程 | 互いにかかわり、学び合い、伝え合う授業づくり ～「対話」と「協同」のある学びを目指して～ | H24 ～25 | |
| 本部町立本部中学校 | 体育・スポーツ推進校 | 運動の楽しさを味わわせ、主体的に体力づくりに取り組む生徒の育成 ～コミュニケーション能力の育成を基盤として～ | H24 ～25 | |
| 大宜味村教育委員会 | 地域教育資源活用 研究事業 | キャリア教育の視点を踏まえた「確かな学力」の向上の取組 ～「地域教育資源」を活用した授業づくり～ | H24 ～25 | 研究指定市町村教育委員会 |

③ その他

| 学校名 | 研究領域 | 研究主題等 | 期間 | 備考 |
|-----------|------|---|------------|------------|
| 名護市立屋部小学校 | 金銭教育 | 自分の生活を見つめ「ものやお金」「いのち」を大切にすることの育成 ～学校・家庭・地域連携で取り組む「金銭教育」「食育」を通して～ | H24 ～25 | 沖縄県金融広報委員会 |

(3) 研修修了者(平成23年度)

① 中央研修講座

| 勤務校 | 職名 | 氏名 | 部会 | 備考 |
|------------|----|-------|------|----------------|
| 伊平屋村立野甫中学校 | 教諭 | 玉城 史江 | 中堅教員 | 独立行政法人教員研修センター |

② 県立総合教育センター長期研修

| 勤務校 | 職名 | 氏名 | 研究教科等 | 備考 |
|-------------|----|--------|---------------|----|
| 名護市立名護小学校 | 教諭 | 酒井 里美 | 教科研修班 国語 | 前期 |
| 本部町立本部小学校 | 教諭 | 比嘉 早苗 | 教科研修班 算数 | 後期 |
| 今帰仁村立古宇利小学校 | 教諭 | 屋宜 健 | 教科研修班 へき地教育 | 後期 |
| 本部町立瀬底小学校 | 教諭 | 大城 ひとみ | 教科研修班 学級経営 | 後期 |
| 宜野座村立宜野座中学校 | 教諭 | 眞喜志 亜希 | 教科研修班 社会 | 後期 |
| 名護市立東江中学校 | 教諭 | 比嘉 智広 | 教科研修班 数学 | 後期 |
| 宜野座村立漢那小学校 | 教諭 | 仲宗根 卓 | IT教育班 コンテンツ開発 | 長期 |

③ 名護市立教育研究所長期研修

| 勤務校 | 職名 | 氏名 | 研究領域 | 備考 |
|-----------|----|--------|------|----|
| 名護市立久志小学校 | 教諭 | 比嘉 ほずみ | 特別活動 | 半年 |
| 名護市立久志中学校 | 教諭 | 前川 恒久 | 理科 | 半年 |

(2) 中学校

国頭教育事務所
平成24年5月1日現在

| 市町村 | 学校名 | 生徒数 | | | 学級数 ()は弾力的運用 | | | 特別支援学級人数 | | | | 特別支援学級数 | 合計 | | | | | | | | | | | | | 合計 | 校長・教諭等 | | | | | 事務職員 | 栄養教諭等 | | 総計 |
|------|-----|-------|-------|-------|------------------|-----|-----|----------|----|----|----|---------|-------|------|------------------|-----|----|------|----|-----|-----|------|-----|------|------|-----|--------|-----|-----|------|----|------|-------|------|-----|
| | | 1年 | 2年 | 3年 | 1年 | 2年 | 3年 | 知的 | 言語 | 自閉 | 聴覚 | | 肢体 | 生徒数 | 学級数 ()は弾力的運用 | 校長 | 教頭 | 主幹教諭 | 教諭 | 欠員 | 定数計 | 充て主事 | 在外 | 指導改善 | 少人数編 | | 初任研 | 通級 | その他 | 養護教諭 | 一般 | | 加配 | 栄養教諭 | |
| 国頭村 | 国頭 | 51 | 45 | 49 | 2 | 2 | 2 | 3 | | | | 1 | 148 | 7 | 1 | 1 | 10 | 1 | 13 | | | | 1 | | | | | | 14 | 1 | 1 | 1 | | | 16 |
| | 小計 | 51 | 45 | 49 | 2 | 2 | 2 | 3 | 0 | 0 | 0 | 1 | 148 | 7 | 1 | 1 | 10 | 1 | 13 | 0 | 0 | 1 | 0 | 0 | 0 | 0 | 0 | 14 | 1 | 1 | 1 | 0 | 0 | 16 | |
| 大宜味村 | 大宜味 | 26 | 28 | 26 | 1 | 1 | 1 | 1 | | | | 1 | 81 | 4 | 1 | 1 | 7 | 1 | 10 | | | | | | | | | 10 | 1 | 1 | | | 12 | | |
| | 小計 | 26 | 28 | 26 | 1 | 1 | 1 | 1 | 0 | 0 | 0 | 1 | 81 | 4 | 1 | 1 | 7 | 1 | 10 | 0 | 0 | 0 | 0 | 0 | 0 | 0 | 10 | 1 | 1 | 0 | 0 | 0 | 12 | | |
| 東村 | 高江 | 1 | 2 | 1 | 0.5 | 0.5 | 1 | | | | | 4 | 2 | 1 | 1 | 4 | 1 | 6 | | | | | | | | | 6 | 1 | | | | 7 | | | |
| | 東 | 11 | 11 | 14 | 1 | 1 | 1 | | | | | 36 | 3 | 1 | 1 | 8 | | 9 | | | | | | | | | 9 | 1 | | | | 10 | | | |
| | 有教 | 4 | 3 | 5 | 0.5 | 0.5 | 1 | | | | | 12 | 2 | 1 | 1 | 5 | | 6 | | | | | | | | | 6 | 1 | | | | 7 | | | |
| 小計 | 16 | 16 | 20 | 2 | 2 | 3 | 0 | 0 | 0 | 0 | 0 | 52 | 7 | 1 | 2 | 17 | 1 | 21 | 0 | 0 | 0 | 0 | 0 | 0 | 0 | 21 | 0 | 3 | 0 | 0 | 0 | 24 | | | |
| 今帰仁村 | 今帰仁 | 89 | 96 | 89 | 3 | 3 | 3 | 3 | | | | 1 | 277 | 10 | 1 | 1 | 16 | | 18 | | | (1) | | | | (1) | 20 | 1 | 1 | | | 23 | | | |
| | 小計 | 89 | 96 | 89 | 3 | 3 | 3 | 3 | 0 | 0 | 0 | 1 | 277 | 10 | 1 | 1 | 16 | 0 | 18 | 0 | 0 | 1 | 0 | 0 | 0 | 1 | 20 | 1 | 1 | 0 | 0 | 1 | 23 | | |
| 本部町 | 上本部 | 23 | 19 | 24 | 1 | 1 | 1 | 1 | | | | 1 | 67 | 4 | 1 | 1 | 6 | 2 | 10 | | | | | | | | 10 | 1 | 1 | | | 12 | | | |
| | 本部 | 88 | 92 | 95 | 3 | 3 | 3 | 3 | 2 | | | 2 | 280 | 11 | 1 | 1 | 18 | | 20 | 1 | 2 | | | | | (1) | 24 | 1 | 1 | | | 26 | | | |
| | 伊豆味 | 9 | 3 | 13 | 1 | 1 | 1 | | | | | 25 | 3 | 1 | 1 | 7 | 1 | 9 | | | | | | | | 9 | 1 | (1) | | | 11 | | | | |
| | 水納 | 1 | 1 | 0 | 0.5 | 0.5 | 0 | | | | | 2 | 1 | 1 | 1 | 2 | 4 | | | | | | | | | | 4 | | | | | 4 | | | |
| 小計 | 121 | 115 | 132 | 5.5 | 5.5 | 5 | 4 | 0 | 2 | 0 | 3 | 374 | 19 | 2 | 4 | 32 | 5 | 43 | 1 | 0 | 2 | 0 | 0 | 0 | 1 | 47 | 2 | 3 | 1 | 0 | 0 | 53 | | | |
| 名護市 | 厚我地 | 16 | 12 | 11 | 1 | 1 | 1 | 1 | | | | 1 | 40 | 4 | 1 | 2 | 7 | 1 | 11 | | | | | | | | 12 | 1 | 1 | | | 14 | | | |
| | 羽地 | 103 | 102 | 104 | 3 | 3 | 3 | 4 | 5 | | | 2 | 318 | 11 | 1 | 1 | 15 | 3 | 20 | 1 | | (1) | | | | (1) | 23 | 1 | 1 | (1) | | 27 | | | |
| | 崖部 | 84 | 73 | 85 | 3 | 2 | 2 | 3 | | | | 1 | 225 | 8 | 1 | 1 | 12 | 1 | 15 | | | | | | | | 15 | 1 | 1 | | | 17 | | | |
| | 名護 | 209 | 189 | 175 | 6 | 5 | 5 | 9 | 10 | | | 4 | 592 | 20 | 1 | 1 | 24 | 5 | 32 | 1 | 2 | | 1 | 1 | 1 | 37 | 1 | 1 | | | 40 | | | | |
| | 久志 | 10 | 26 | 13 | 1 | 1 | 1 | 4 | | | | 1 | 53 | 4 | 1 | 1 | 9 | | 10 | | | (1) | | | | 11 | 1 | (1) | | | 13 | | | | |
| | 久辺 | 35 | 31 | 35 | (2) | 1 | 1 | 3 | | | | 1 | 104 | (5) | 1 | 1 | 7 | 1 | 10 | | | | 1 | | | | 11 | 1 | 1 | | | 13 | | | |
| | 東江 | 127 | 110 | 116 | 4 | 3 | 3 | 2 | 6 | | | 2 | 361 | 12 | 1 | 1 | 18 | 1 | 21 | 1 | 2 | | | | 1 | 25 | 1 | 1 | | | 28 | | | | |
| | 大宜 | 151 | 142 | 161 | 4 | 4 | 5 | 9 | | | | 2 | 463 | 15 | 1 | 1 | 20 | 2 | 24 | 1 | 2 | | (1) | | | 28 | 1 | 1 | | | 30 | | | | |
| 小計 | 735 | 685 | 680 | 24 | 20 | 21 | 35 | 0 | 21 | 0 | 14 | 2,156 | 79 | 7 | 9 | 112 | 14 | 143 | 4 | 1 | 9 | 0 | 2 | 0 | 3 | 162 | 8 | 8 | 1 | 0 | 0 | 182 | | | |
| 宜野座村 | 宜野座 | 68 | 65 | 58 | 2 | 2 | 2 | 1 | | | | 1 | 192 | 7 | 1 | 1 | 10 | 1 | 13 | | | 1 | | | | 14 | 1 | 1 | | | 16 | | | | |
| | 小計 | 68 | 65 | 58 | 2 | 2 | 2 | 1 | 0 | 0 | 0 | 1 | 192 | 7 | 1 | 1 | 10 | 1 | 13 | 0 | 0 | 1 | 0 | 0 | 0 | 14 | 1 | 1 | 0 | 0 | 0 | 16 | | | |
| 金武町 | 金武 | 107 | 134 | 119 | 3 | 4 | (4) | 5 | 3 | | | 2 | 368 | (13) | 1 | 1 | 16 | 3 | 21 | | | (1) | | | | 22 | 1 | 1 | | | 24 | | | | |
| | 小計 | 107 | 134 | 119 | 3 | 4 | 4 | 5 | 0 | 3 | 0 | 2 | 368 | 13 | 1 | 1 | 16 | 3 | 21 | 0 | 0 | 1 | 0 | 0 | 0 | 22 | 1 | 1 | 0 | 0 | 0 | 24 | | | |
| 伊江村 | 伊江 | 41 | 36 | 49 | 2 | (2) | 2 | 2 | | | 1 | 2 | 129 | (8) | 1 | 1 | 9 | 2 | 13 | | | (1) | | | | 14 | 1 | 1 | | | 16 | | | | |
| | 小計 | 41 | 36 | 49 | 2 | 2 | 2 | 2 | 0 | 0 | 1 | 2 | 129 | 8 | 1 | 1 | 9 | 2 | 13 | 0 | 0 | 1 | 0 | 0 | 0 | 14 | 1 | 1 | 0 | 0 | 0 | 16 | | | |
| 伊平屋村 | 伊平屋 | 14 | 12 | 9 | 1 | 1 | 1 | 2 | | | | 1 | 37 | 4 | 1 | 1 | 7 | 1 | 10 | | | | | | | 10 | (1) | 1 | | | 12 | | | | |
| | 野南 | 1 | 2 | 0 | 0.5 | 0.5 | 0 | | | | | 3 | 1 | 1 | 1 | 3 | | 4 | | | | | | | | 4 | | | | | 4 | | | | |
| 小計 | 15 | 14 | 9 | 1.5 | 1.5 | 1 | 2 | 0 | 0 | 0 | 1 | 40 | 5 | 1 | 2 | 10 | 1 | 14 | 0 | 0 | 0 | 0 | 0 | 0 | 14 | 1 | 1 | 0 | 0 | 0 | 16 | | | | |
| 伊是名村 | 伊是名 | 24 | 17 | 23 | 1 | 1 | 1 | | | | | 64 | 3 | 1 | 1 | 5 | 2 | 9 | | | | | | | | 9 | 1 | 1 | | | 11 | | | | |
| | 小計 | 24 | 17 | 23 | 1 | 1 | 1 | 0 | 0 | 0 | 0 | 0 | 64 | 3 | 1 | 1 | 5 | 2 | 9 | 0 | 0 | 0 | 0 | 0 | 0 | 9 | 1 | 1 | 0 | 0 | 0 | 11 | | | |
| 合計 | | 1,293 | 1,251 | 1,254 | 47 | 44 | 45 | 56 | 0 | 26 | 0 | 1 | 3,881 | 162 | 18 | 24 | 1 | 244 | 31 | 318 | 5 | 1 | 16 | 0 | 2 | 0 | 5 | 347 | 18 | 22 | 2 | 1 | 0 | 4 | 393 |

※()は学級編制の弾力的運用実施校

※加配()、養護教諭()、事務職員()は欠員による臨任配置。

(3) 職種別・年齢別・性別教職員構成 (本務職員のみ)

〈 小学校 〉

平成25年3月31日現在

| 年齢 | 校長 | | 教頭 | | 充指導主事 | | 教諭 | | 養護教諭 | | 栄養職員等 | | 事務職員 | | 合計 | |
|-----|------|------|------|------|-------|-----|------|------|------|-------|-------|-------|------|------|------|------|
| | 男 | 女 | 男 | 女 | 男 | 女 | 男 | 女 | 男 | 女 | 男 | 女 | 男 | 女 | 男 | 女 |
| 23 | | | | | | | 1 | 1 | | | | | | | 1 | 1 |
| 24 | | | | | | | | 1 | | | | 2 | | 1 | | 4 |
| 25 | | | | | | | 1 | 1 | | 1 | | 1 | 1 | | 2 | 3 |
| 26 | | | | | | | 1 | 3 | | 3 | | | 2 | 1 | 3 | 7 |
| 27 | | | | | | | | 3 | | 1 | | | | 2 | | 6 |
| 28 | | | | | | | 2 | 5 | | 1 | | 1 | | 2 | 2 | 9 |
| 29 | | | | | | | 3 | 8 | | 1 | | | | 2 | 3 | 11 |
| 30 | | | | | | | 2 | 6 | | | | | | 1 | 2 | 7 |
| 31 | | | | | | | 2 | 10 | | 2 | | | | 4 | 2 | 16 |
| 32 | | | | | | | 2 | 8 | | 3 | | 1 | | | 2 | 12 |
| 33 | | | | | | | 9 | 5 | | 5 | | | | | 9 | 10 |
| 34 | | | | | | | 12 | 12 | | 2 | | | 2 | | 14 | 14 |
| 35 | | | | | | | 7 | 15 | | 1 | | | 1 | | 8 | 16 |
| 36 | | | | | | | 6 | 10 | | 1 | | | | | 6 | 11 |
| 37 | | | | | | | 9 | 11 | | 2 | | | 1 | | 10 | 13 |
| 38 | | | | | | | 4 | 18 | | | | 1 | 2 | 1 | 6 | 20 |
| 39 | | | | | | | 9 | 16 | | | | | | 1 | 9 | 17 |
| 40 | | | | | | | 6 | 11 | | 1 | | | | 1 | 6 | 13 |
| 41 | | | | | 1 | | 10 | 15 | | 2 | | | | 1 | 11 | 18 |
| 42 | | | | | | | 6 | 13 | | 1 | | | | 2 | 6 | 16 |
| 43 | | | | | | | 5 | 12 | | | | | | | 5 | 12 |
| 44 | | | 1 | | | | 1 | 10 | | | | | | | 2 | 10 |
| 45 | | | | | | | 2 | 18 | | | | 1 | | | 2 | 19 |
| 46 | | | 3 | | | | 5 | 10 | | 1 | | | | | 8 | 11 |
| 47 | | | 3 | 1 | | | 1 | 15 | | 1 | | | | | 4 | 17 |
| 48 | | | | | | | 3 | 7 | | | | | 3 | | 6 | 7 |
| 49 | | | 3 | | | | | 8 | | | | | | | 3 | 8 |
| 50 | | | 3 | | | | 2 | 8 | | | | | | | 5 | 8 |
| 51 | | | 2 | 1 | | | 2 | 9 | | | | | | | 4 | 10 |
| 52 | 2 | | 4 | | | | 1 | 6 | | 1 | | 1 | | | 7 | 8 |
| 53 | 6 | 1 | 6 | 3 | | | | 4 | | 1 | | | | 1 | 12 | 10 |
| 54 | 5 | 1 | 4 | 2 | | | | 4 | | 1 | | | 1 | 1 | 10 | 9 |
| 55 | 3 | | | | | | 1 | 2 | | | | 1 | | | 4 | 3 |
| 56 | 5 | 1 | | 1 | | | 1 | 6 | | 3 | | | | 1 | 6 | 12 |
| 57 | 3 | 1 | | | | | | 5 | | 1 | | | | | 3 | 7 |
| 58 | 5 | 4 | 1 | 1 | | | 1 | 3 | | 2 | | 1 | | 1 | 7 | 12 |
| 59 | 5 | | | | | | | 6 | | 3 | | | | | 5 | 9 |
| 60 | 5 | 2 | | | | | | 3 | | 4 | | | 1 | | 6 | 9 |
| 61 | | | | | | | | | | | | | | | | |
| 62 | | | | | | | | | | | | | | | | |
| 63 | | | | | | | | | | | | | | 1 | | 1 |
| 計 | 39 | 10 | 30 | 9 | 1 | 0 | 117 | 308 | 0 | 45 | 0 | 10 | 14 | 24 | 201 | 406 |
| 男女比 | 79.6 | 20.4 | 76.9 | 23.1 | 100.0 | 0.0 | 27.5 | 72.5 | 0.0 | 100.0 | 0.0 | 100.0 | 36.8 | 63.2 | 33.1 | 66.9 |

〈 中学校 〉

平成25年3月31日現在

| 年齢 | 校長 | | 教頭 | | 充指導主事 | | 教諭 | | 養護教諭 | | 栄養職員等 | | 事務職員 | | 合計 | |
|-----|------|-----|------|------|-------|------|------|------|------|-------|-------|-------|------|------|------|------|
| | 男 | 女 | 男 | 女 | 男 | 女 | 男 | 女 | 男 | 女 | 男 | 女 | 男 | 女 | 男 | 女 |
| 23 | | | | | | | | | | | | | | 1 | | 1 |
| 24 | | | | | | | 1 | | | | | | | 1 | 1 | 1 |
| 25 | | | | | | | | | | | | | | | | |
| 26 | | | | | | | 1 | 1 | | | | | | | 1 | 1 |
| 27 | | | | | | | | 1 | | 1 | | | 1 | 2 | 1 | 4 |
| 28 | | | | | | | | 2 | | 1 | | | | 1 | | 4 |
| 29 | | | | | | | 1 | | | | | | 2 | | 3 | |
| 30 | | | | | | | | 1 | | 1 | | | | 1 | | 3 |
| 31 | | | | | | | 1 | 2 | | | | | | | 1 | 2 |
| 32 | | | | | | | 3 | 3 | | | | | | | 3 | 3 |
| 33 | | | | | | | 5 | 6 | | | | | | | 5 | 6 |
| 34 | | | | | | | 5 | 9 | | 1 | | | | | 5 | 10 |
| 35 | | | | | | | 9 | 4 | | 1 | | | | | 9 | 5 |
| 36 | | | | | | | 8 | 4 | | 2 | | | | 1 | 8 | 7 |
| 37 | | | | | | | 5 | 11 | | | | | | 1 | 5 | 12 |
| 38 | | | | | | | 8 | 5 | | 2 | | | 1 | | 9 | 7 |
| 39 | | | | | | | 15 | 12 | | | | | | 1 | 15 | 13 |
| 40 | | | | | | | 6 | 9 | | | | | 1 | | 7 | 9 |
| 41 | | | | | 1 | | 10 | 3 | | 2 | | | 1 | 1 | 12 | 6 |
| 42 | | | | | | | 4 | 2 | | 1 | | | | | 4 | 3 |
| 43 | | | | | | | 6 | 6 | | 1 | | | 1 | | 7 | 7 |
| 44 | | | 1 | | | | 3 | 3 | | | | | | | 4 | 3 |
| 45 | | | 1 | | | | 8 | 5 | | | | | 2 | | 11 | 5 |
| 46 | | | | | | | 6 | 4 | | 1 | | | | | 6 | 5 |
| 47 | | | 1 | | | | 7 | 2 | | | | | | | 8 | 2 |
| 48 | | | 1 | | | 1 | 2 | 3 | | | | | | | 3 | 4 |
| 49 | | | 3 | | | | 4 | 2 | | | | | | | 7 | 2 |
| 50 | | | 1 | | | | 4 | 5 | | | | | | | 5 | 5 |
| 51 | 1 | | 3 | 1 | | | 3 | 2 | | 1 | | | | | 7 | 4 |
| 52 | 1 | | 2 | 2 | 2 | | 1 | 2 | | | | 2 | | | 6 | 6 |
| 53 | 3 | | 3 | 1 | | 1 | 2 | 5 | | | | | | | 8 | 7 |
| 54 | | | 1 | | | | 1 | | | | | | | | 2 | |
| 55 | 3 | 1 | 1 | | | | | 1 | | | | | | | 4 | 2 |
| 56 | 3 | | 1 | | | | 2 | 1 | | | | | | | 6 | 1 |
| 57 | 1 | | 1 | | | | 1 | 2 | | | | 1 | | | 3 | 3 |
| 58 | 2 | | | | | | 1 | 2 | | 2 | | | | | 3 | 4 |
| 59 | 3 | | | | | | | 2 | | | | | | 1 | 3 | 3 |
| 60 | | | | | | | | 1 | | | | 2 | | | | 3 |
| 61 | | | | | | | | | | | | | | | | |
| 62 | | | | | | | | | | | | | | 1 | | 1 |
| 63 | | | | | | | | | | | | | | | | |
| 計 | 17 | 1 | 20 | 4 | 3 | 2 | 133 | 123 | 0 | 17 | 0 | 5 | 9 | 12 | 182 | 164 |
| 男女比 | 94.4 | 5.6 | 83.3 | 16.7 | 60.0 | 40.0 | 52.0 | 48.0 | 0.0 | 100.0 | 0.0 | 100.0 | 42.9 | 57.1 | 52.6 | 47.4 |

10 公立幼稚園の概況

| 市町村名 | 園数 | 園名 | 園長名 | 教員数 | 園児数 | 学級数 |
|-------|----|------------|---------|-----|-------|-----|
| 国頭村 | 1 | 辺土名幼稚園 | 大城 正和 | 5 | 77 | 4 |
| 大宜味村 | 1 | 大宜味幼稚園 | 島袋 きよみ | 3 | 12 | 1 |
| 東 村 | 2 | 東 幼稚園 | 山城 祐市 | 1 | 16 | 1 |
| | | 有 銘 幼稚園 | 金城 晃 | 1 | 6 | 1 |
| 今帰仁村 | 4 | 兼 次 幼稚園 | 上間 賢治 | 1 | 30 | 1 |
| | | 今帰仁幼稚園 | 伊波 一男 | 2 | 37 | 2 |
| | | 天 底 幼稚園 | 座間味 靖 | 1 | 25 | 1 |
| | | 古宇利幼稚園(休園) | 野原 泰 | — | — | — |
| 本 部 町 | 5 | 上本部幼稚園 | 仲井間 進 | 1 | 17 | 1 |
| | | 本 部 幼稚園 | 渡久地 義幸 | 3 | 78 | 3 |
| | | 伊豆味幼稚園 | 長田 肇 | 1 | 12 | 1 |
| | | 崎本部幼稚園 | 松田 和則 | 1 | 4 | 1 |
| | | 瀬 底 幼稚園 | 具志 順子 | 1 | 8 | 1 |
| 名 護 市 | 14 | 屋我地幼稚園 | 園原 實 | 1 | 9 | 1 |
| | | 源 河 幼稚園 | 喜納 すえ子 | 1 | 2 | 1 |
| | | 真喜屋幼稚園 | 平良 正栄 | 1 | 9 | 1 |
| | | 羽 地 幼稚園 | 伊礼 正二 | 1 | 25 | 1 |
| | | 稲 田 幼稚園 | 宮城 恵次 | 1 | 10 | 1 |
| | | 安 和 幼稚園 | 仲松 辰也 | 1 | 7 | 1 |
| | | 屋 部 幼稚園 | 石野 栄伸 | 2 | 57 | 2 |
| | | 大 宮 幼稚園 | 仲村 志郎 | 4 | 93 | 3 |
| | | 名 護 幼稚園 | 仲村 一史 | 4 | 86 | 3 |
| | | 東 江 幼稚園 | 伊礼 健 | 4 | 91 | 3 |
| | | 瀬喜田幼稚園 | 伊差川 安秀 | 1 | 7 | 1 |
| | | 久 志 幼稚園 | 島袋 克也 | 1 | 15 | 1 |
| | | 久 辺 幼稚園 | 富田 尚 | 2 | 21 | 1 |
| | | 大 北 幼稚園 | 玉城 奎 | 3 | 58 | 2 |
| 宜野座村 | 3 | 松 田 幼稚園 | 具志堅 一仁 | 1 | 16 | 1 |
| | | 宜野座幼稚園 | 宮城 司 | 2 | 41 | 2 |
| | | 漢 那 幼稚園 | 金城 ひろ美 | 1 | 24 | 1 |
| 金 武 町 | 3 | 中 川 幼稚園 | 安座間 利恵子 | 1 | 13 | 1 |
| | | 金 武 幼稚園 | 下園 良次 | 4 | 86 | 3 |
| | | 嘉 芸 幼稚園 | 平井 りい子 | 1 | 32 | 1 |
| 伊 江 村 | 2 | 伊 江 幼稚園 | 玉城 洋之 | 1 | 14 | 1 |
| | | 西 幼 稚 園 | 古謝 治 | 2 | 16 | 1 |
| 伊平屋村 | 1 | 伊平屋幼稚園 | 堀越 泉 | 1 | 21 | 1 |
| 伊是名村 | 1 | 伊是名幼稚園 | 森元 幹生 | 1 | 14 | 1 |
| 合 計 | 38 | | | 63 | 1,089 | 53 |

11. 関係団体等

(1) 平成24年度 国頭地区学力向上推進組織図

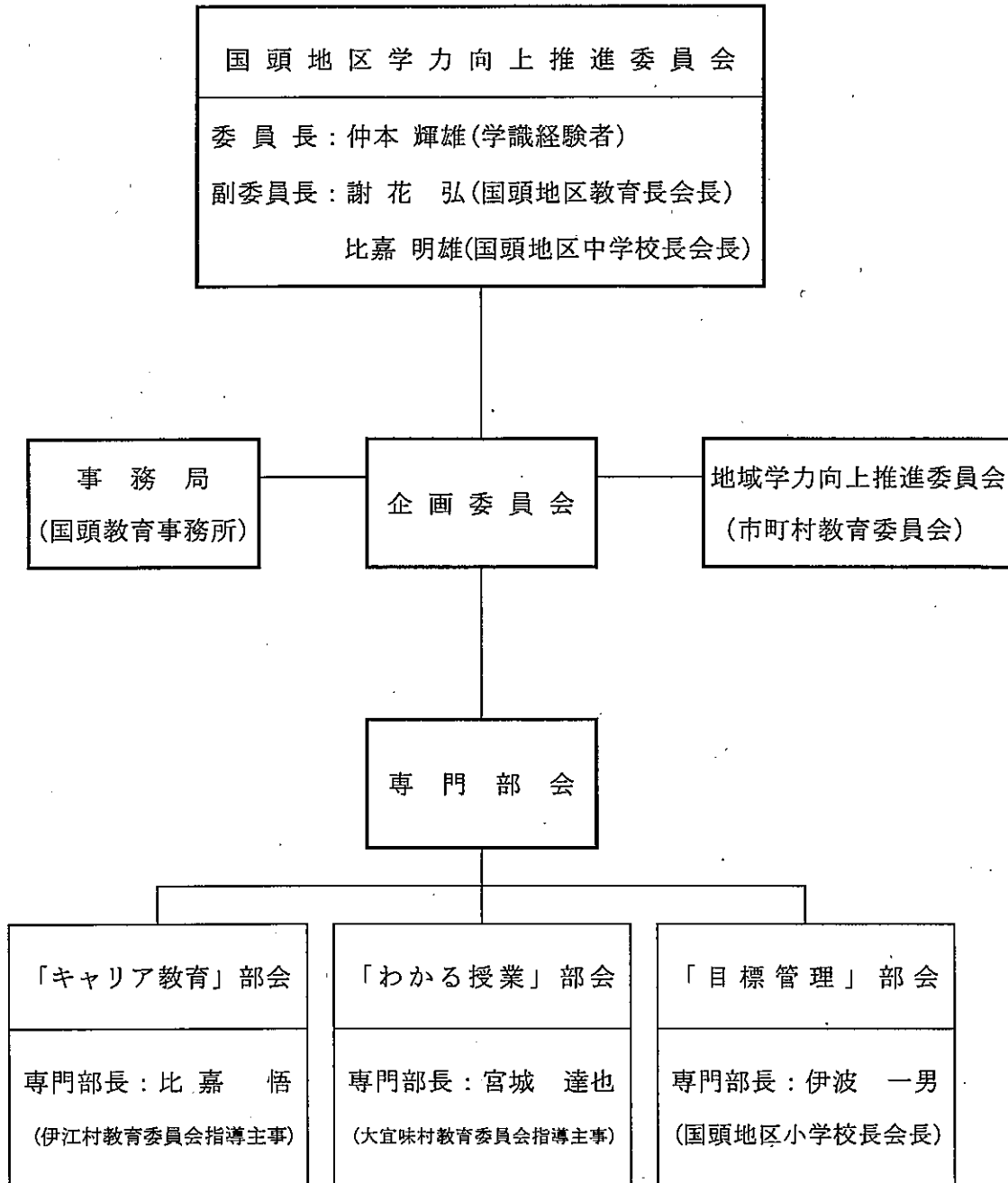

(2) 学校教育関係団体一覧

| | 団 体 名 | 会 長 名 | 勤 務 校 | 電 話 |
|----|------------------|---------|-----------|----------|
| 1 | 地区幼稚園会 | 金城 ひろ美 | 漢那小学校 | 968-4537 |
| 2 | 小学校校長会 | 伊波 一男 | 今帰仁小学校 | 44-2107 |
| 3 | 中学校校長会 | 比嘉 明雄 | 東江中学校 | 52-1226 |
| 4 | 小中学校国頭支部教頭会 | 宮城 祐司 | 津波小学校 | 44-2107 |
| 5 | 養護教諭研究会 | 仲本 寿真子 | 屋部小学校 | 52-2647 |
| 6 | 事務職員協会国頭支部 | 渡具知 喜文 | 緑風学園 | 55-8131 |
| 7 | 小・中学校生徒指導連絡協議会 | 金城 聰 | 名護中学校 | 52-2641 |
| 8 | 中学校進路指導研究会 | 新里 孝雄 | 今帰仁中学校 | 51-5666 |
| 9 | 健康教育研究会 | 上間 賢治 | 兼次小学校 | 56-2548 |
| 10 | 栄養士会北部支部 | 伊礼 智子 | 国頭中学校 | 41-2205 |
| 11 | 中学校体育連盟 | 比嘉 康博 | 金武中学校 | 968-2106 |
| 12 | 中学校文化連盟 | 大城 覚 | 大宜味中学校 | 44-2840 |
| 13 | 吹奏楽連盟 | 渡久地 義幸 | 本部小学校 | 47-2202 |
| 14 | 図書館協議会北部支部 | 金城 ひろ美 | 漢那小学校 | 968-4537 |
| 15 | へき地教育研究連盟北部支部 | 新城 和道 | 高江小中学校 | 43-2683 |
| 16 | 特別支援教育研究会 | 許田 正一 | 久辺中学校 | 55-2242 |
| 17 | 地区難聴言語障害研究会 | 仲村 志郎 | 大宮小学校 | 52-3355 |
| 18 | 小・中学校PTA連合会 | 儀間 高志 | P T A 事務局 | 54-0388 |
| 19 | 小学校国語教育研究会 | 玉城 節子 | 津波小学校 | 44-2107 |
| 20 | 中学校国語教育研究会 | 伊波 和子 | 伊豆味中学校 | 47-2207 |
| 21 | 小学校社会科研究会 | 大城 正和 | 辺土名小学校 | 41-2110 |
| 22 | 中学校社会科教育研究会 | 山入端 きよみ | 伊江中学校 | 49-2011 |
| 23 | 算数教育研究会 | 宮城 司 | 宜野座小学校 | 968-8550 |
| 24 | 数学教育研究会 | 大城 覚 | 大宜味中学校 | 44-2840 |
| 25 | 理科教育研究会 | 神本 勉 | 国頭中学校 | 41-2205 |
| 26 | 小学校音楽教育研究会 | 渡久地 義幸 | 本部小学校 | 47-2202 |
| 27 | 中学校音楽教育研究会 | 大城 覚 | 大宜味中学校 | 44-2840 |
| 28 | 小学校体育研究会 | 長田 肇 | 伊豆味小学校 | 47-2207 |
| 29 | 中学校体育研究会 | 岸本 敏孝 | 本部中学校 | 47-2203 |
| 30 | 技術・家庭科研究会 | 仲村 清光 | 上本部中学校 | 48-2211 |
| 31 | 中学校英語研究会 | 新城 直子 | 羽地中学校 | 58-1234 |
| 32 | 道徳教育研究会 | 安田 和男 | 事務局 安和小学校 | 53-8649 |
| 33 | 小学校特別活動研究会 | 仲村 一史 | 名護小学校 | 52-2044 |
| 34 | 中学校特別活動研究会 | 友寄 隆央 | 屋部中学校 | 52-2644 |
| 35 | 生活科・総合的な学習の時間研究会 | 具志 順子 | 瀬底小学校 | 47-2208 |
| 36 | 学力向上対策委員会 | 仲本 輝雄 | 国頭教育事務所 | 52-2664 |

12 受賞者一覧(平成23年度)

(1) 全国規模の大会等

① 文化活動個人の部

| 学 校 名 | 個 人 名 | 学年 | 摘 要 | 主 催 |
|--------|--------|----|-------------------------------------|---------------------|
| 伊是名小学校 | 東江 孝太 | 6 | 第52回自然科学観察コンクール 文部科学大臣賞 | 毎日新聞社 |
| 西小学校 | 志良堂 茄南 | 3 | 第27回成田山全国競書大会 推薦日輪賞 | 全国競書大会実行委 |
| 羽地小学校 | 玉城 有花 | 6 | 第79回全国書画展覧会 特選 | 全国書画展覧会運営委 |
| 西小学校 | 照屋 琴実 | 3 | 第34回ちやぐりん感想文 ちやぐりん賞 | 家の光協会 |
| 屋部中学校 | 北村 育海 | 1 | 筑波大学 第6回「科学の目」賞 最優秀賞 | 筑波大学 |
| 久辺中学校 | 島袋 紋音 | 3 | 第9回作文コンテスト 海老沢賞 | 國學院短期大学 |
| 宜野座中学校 | 山田 天斗 | 2 | 第27回成田山全国競書大会 内閣総理大臣賞 | 全国競書大会実行委 |
| 羽地中学校 | 宇良 樹希 | 3 | 第31回全国中学校人権作文コンテスト 全国人権擁護委員連合会長賞 | 法務省・全国人権 擁護委員連合会 |
| 羽地中学校 | 津波 妃奈乃 | 2 | 第6回全日本中学生書道紙上展ベスト100 | 日本書芸術院 |

② スポーツ活動個人の部

| 学 校 名 | 個 人 名 | 学年 | 摘 要 | 主 催 |
|-------|-------|----|-----------------------|----------|
| 久辺小学校 | 吉浜 琉賀 | 2 | 全日本ジュニア空手道選手権大会軽量級3位 | 白蓮會館 |
| 久辺小学校 | 吉浜 咲絵 | 6 | 全日本ジュニア空手道選手権大会中級3位 | 白蓮會館 |
| 屋部中学校 | 玉城 大護 | 3 | 第11回アジアジュニア&カデット大会 優勝 | アジア空手道連盟 |

③ スポーツ活動団体の部

| 学 校 名 | 団 体 名 | 人数 | 摘 要 | 主 催 |
|-------|-------|----|-------------------|----------------|
| 伊江小学校 | 伊江小学校 | 3 | 第27回わんぱく相撲全国大会 優勝 | 日本相撲協会・東京青年会議所 |

(2) 九州規模の大会等

① 文化活動団体の部

| 学 校 名 | 団 体 名 | 人数 | 摘 要 | 主 催 |
|-------|---------|----|------------------------|------------|
| 大宮小学校 | 大宮小吹奏楽部 | 41 | 第29回九州小学校バンドフェスティバル 銀賞 | 九州小学校吹奏楽連盟 |

② スポーツ活動個人の部

| 学 校 名 | 個 人 名 | 学年 | 摘 要 | 主 催 |
|--------|--------|----|--|-----------------|
| 屋我地小学校 | 玉城 一 絵 | 4 | 第11回九州地区空手道選手権大会組手3位 | 日本空手道連合会九州地区連合会 |
| 大宮小学校 | 比嘉 紘平 | 3 | 第5回全九州トランポリン大会ミドルクラス3位 | 全九州トランポリン連盟 |
| 久辺小学校 | 伊礼門 千紫 | 6 | 西日本ミニラグビー大会 3位 | 九州ラグビーフットボール協会 |
| 大宜味中学校 | 山川 華蓮 | 3 | 第7回九州中学校空手道競技大会個人形 優勝 | 九州中学校体育連盟 |
| 東江中学校 | 比嘉 周平 | 1 | 第32回九州カップ水泳競技大会 11~12歳の部 50m・100m平泳ぎ 優勝 | 九州水泳連盟 |
| 本部中学校 | 仲宗根 慎太 | 2 | 第24回九州地区中学校選抜ソフトテニス選手権3位 | 九州ソフトテニス連盟 |
| 本部中学校 | 比嘉 駿 | 2 | 第24回九州地区中学校選抜ソフトテニス選手権3位 | 九州ソフトテニス連盟 |

⑤ スポーツ活動団体の部

| 学 校 名 | 団 体 名 | 人数 | 摘 要 | 主 催 |
|--------|----------|----|-------------------|-------|
| 辺土名小学校 | 国頭ファイターズ | 16 | 第33回稲尾杯少年野球大会 準優勝 | 毎日新聞社 |

(3) 学校教職員

| 学 校 名 | 個 人 名 | 摘 要 |
|--------|--------|---------------------|
| 漢那小学校 | 仲 地 暁 | 平成23年度教育者表彰 (文部科学省) |
| 漢那小学校 | 仲 地 暁 | 第49回沖縄タイムス教育賞 |
| 名護小学校 | 森元 三奈子 | 平成23年度文部科学大臣優秀教員表彰 |
| 国頭中学校 | 島袋 ゆかり | 平成23年度文部科学大臣優秀教員表彰 |
| 宜野座小学校 | 新城 雄二郎 | 平成23年度文部科学大臣優秀教員表彰 |

(4) 社会教育関係

① 個人の部

| 団 体 名 ・ 役 職 名 | 氏 名 | 摘 要 |
|-----------------|-----------|---------------------|
| 沖縄県PTA連合会・副会長 | 山 城 幸 恵 | 日本PTA全国協議会表彰 (個人) |
| 前国頭村PTA連合会・会長 | 大 田 孝 佳 | 九州ブロックPTA協議会表彰 (個人) |
| 屋我地中学校PTA・前会長 | 島 袋 禮 子 | 沖縄県PTA連合会表彰 (個人) |
| 宜野座中学校PTA・保体部長 | 當 間 嗣 和 | 沖縄県PTA連合会表彰 (個人) |
| 国頭地区PTA連合会・元副会長 | 稲 嶺 盛 昭 | 沖縄県PTA連合会表彰 (個人) |
| 名護中学校PTA・会長 | 金 城 清 二 | 沖縄県PTA連合会表彰 (個人) |
| 安田小学校PTA・会長 | 宮 城 明 正 | 沖縄県PTA連合会表彰 (個人) |
| 伊平屋中学校PTA・会長 | 名 嘉 律 夫 | 沖縄県PTA連合会表彰 (個人) |
| 伊是名中学校PTA・会長 | 神 山 利 和 | 沖縄県PTA連合会表彰 (個人) |
| 名護市PTA連合会・会長 | 金 城 毅 | 沖縄県PTA連合会表彰 (個人) |
| 久志中学校PTA・会長 | 大 城 千 代 子 | 沖縄県PTA連合会表彰 (個人) |

② 団体の部

| 団 体 名 | 摘 要 |
|--------------------|---------------------|
| 名護市立屋我地中学校PTA | 日本PTA全国協議会表彰 (団体) |
| 今帰仁村立今帰仁中学校PTA | 九州ブロックPTA協議会表彰 (団体) |
| 名護市立屋部小学校PTA | 沖縄県PTA連合会表彰 (団体) |
| 伊平屋村立伊平屋幼稚園・小学校PTA | 沖縄県PTA連合会表彰 (団体) |

13 管内学校一覽

<小学校>

| 設置者 | 学校名 | 所在地 | 所在地 | 郵便番号 | 電話番号 | FAX番号 | 学校長名 | 教員数 | 児童数 | 学級数 |
|-------|---------------|--------------|-----------------------|----------------------|------------------------------|------------------------------|-----------------|----------|-----------|--------|
| 国頭村 | 北 国 | 3 | 国頭村字宜名真535 | 905-1422 | 0980-41-8966 | 0980-41-8967 | 川口 正一 | 5 | 5 | 2 |
| | 奥 | 4 | 国頭村字奥313 | 905-1501 | 0980-41-8110 | 0980-41-8022 | 新田 宗則 | 7 | 11 | 3 |
| | 佐 手 | 2 | 国頭村字佐手293 | 905-1425 | 0980-41-2943 | 0980-41-2953 | 棚 原 久 | 5 | 4 | 2 |
| | 辺野喜分校 | 2 | 国頭村字辺野喜58 | 905-1424 | 0980-41-2941 | 0980-41-2945 | 棚 原 久 | 0 | 0 | 0 |
| | 安 田 | 4 | 国頭村字安田279 | 905-1503 | 0980-41-7557 | 0980-41-7030 | 石野 久子 | 7 | 11 | 3 |
| | 安 波 | 4 | 国頭村字安波601 | 905-1504 | 0980-41-7556 | 0980-41-7558 | 新 垣 進 | 5 | 8 | 2 |
| | 辺土名特 奥 間 特 | | 国頭村字辺土名181 国頭村字奥間1 | 905-1411 905-1412 | 0980-41-2110 0980-41-2311 | 0980-41-2761 0980-41-2328 | 大城 正和 宮城 久美子 | 14 13 | 162 97 | 7 8 |
| 大宜味村 | 喜如嘉 | | 大宜味村字喜如嘉2083 | 905-1303 | 0980-44-3217 | 0980-44-3245 | 安富 広子 | 9 | 44 | 5 |
| | 大宜味 | | 大宜味村字大宜味1 | 905-1306 | 0980-44-3108 | 0980-50-2020 | 島袋 きよみ | 9 | 39 | 4 |
| | 塩 屋 | | 大宜味村字塩屋538 | 905-1311 | 0980-44-2233 | 0980-44-2121 | 下地 逸男 | 9 | 47 | 5 |
| | 津 波 | | 大宜味村字津波283 | 905-1318 | 0980-44-2107 | 0980-44-2104 | 玉城 節子 | 9 | 30 | 5 |
| 東 村 | (併)高江 | 3 | 東村字高江83-8 | 905-1201 | 0980-43-2683 | 0980-43-2523 | 新城 和道 | 6 | 9 | 3 |
| | (併)東 | 1 | 東村字川田837 | 905-1203 | 0980-43-2117 | 0980-43-2163 | 山城 祐市 | 12 | 62 | 7 |
| | (併)有 銘 | 2 | 東村字有銘1 | 905-1206 | 0980-43-2061 | 0980-43-2247 | 金 城 晃 | 7 | 30 | 4 |
| 今帰仁村 | 兼 次 | | 今帰仁村字今泊3933 | 905-0428 | 0980-56-2548 | 0980-56-2496 | 上間 賢治 | 11 | 151 | 6 |
| | 今 帰 仁 | | 今帰仁村字越地207 | 905-0421 | 0980-56-2407 | 0980-56-2462 | 伊波 一男 | 19 | 310 | 13 |
| | 天 底 | | 今帰仁村字天底420 | 905-0411 | 0980-56-2405 | 0980-56-2242 | 座間 味 靖 | 12 | 145 | 7 |
| | 古 字 利 | 1 | 今帰仁村字古字利126 | 905-0406 | 0980-56-2408 | 0980-56-2540 | 野 原 泰 | 6 | 6 | 2 |
| 本 部 町 | 本 部 | | 本部町字東605 | 905-0211 | 0980-47-2202 | 0980-47-6415 | 渡久地 義幸 | 27 | 454 | 17 |
| | (併)伊豆味 | | 本部町字伊豆味13 | 905-0221 | 0980-47-2207 | 0980-47-6418 | 長 田 肇 | 7 | 34 | 4 |
| | 崎 本 部 | | 本部町字崎本部127 | 905-0225 | 0980-47-2201 | 0980-47-4473 | 松田 和則 | 7 | 28 | 3 |
| | (併)瀬 底 | | 本部町字瀬底693 | 905-0227 | 0980-47-2208 | 0980-47-6419 | 具 志 順子 | 8 | 38 | 4 |
| | (併)水 納 | 4 | 本部町字瀬底6260 | 905-0227 | 0980-47-4848 | 0980-47-6480 | 仲里 信男 | 4 | 2 | 1 |
| | 上 本 部 | | 本部町字北里1317 | 905-0209 | 0980-48-2212 | 0980-48-3047 | 仲井間 進 | 13 | 160 | 7 |
| 名 護 市 | 屋 我 地 | | 名護市字饒平名159 | 905-1632 | 0980-52-8162 | 0980-52-8488 | 園 原 實 | 9 | 61 | 5 |
| | 源 河 | | 名護市字源河1031 | 905-1141 | 0980-58-1232 | 0980-58-1311 | 喜納 すえ子 | 5 | 23 | 2 |
| | 真 喜 屋 | | 名護市字真喜屋571 | 905-1143 | 0980-58-1251 | 0980-58-1272 | 平良 正栄 | 12 | 113 | 7 |
| | 羽 地 | | 名護市字田井等601-2 | 905-1147 | 0980-58-1212 | 0980-58-1217 | 伊礼 正二 | 20 | 319 | 14 |
| | 稻 田 | | 名護市字我部祖河440-1 | 905-1155 | 0980-52-2676 | 0980-52-2662 | 宮城 恵次 | 11 | 110 | 6 |
| | 安 和 | | 名護市字安和174 | 905-0001 | 0980-53-8649 | 0980-53-8472 | 仲松 辰也 | 9 | 46 | 5 |
| | 屋 部 | | 名護市字屋部47 | 905-0007 | 0980-52-2647 | 0980-52-2977 | 石野 栄伸 | 26 | 462 | 17 |
| | 中山分校 | | 名護市字中山208-1 | 905-0004 | 0980-52-2441 | 0980-52-2929 | 石野 栄伸 | 5 | 18 | 3 |
| | 大 宮 | | 名護市字宮里5-13-22 | 905-0011 | 0980-52-3355 | 0980-52-2270 | 仲村 志郎 | 42 | 821 | 29 |
| | 名 護 | | 名護市字大西2-2-22 | 905-0018 | 0980-52-2044 | 0980-52-1180 | 仲村 一史 | 40 | 760 | 29 |
| | 東 江 | | 名護市字東江1-7-2 | 905-0021 | 0980-52-2860 | 0980-52-2078 | 伊 禮 健 | 31 | 586 | 22 |
| | 瀬 喜 田 | | 名護市字幸喜4-1 | 905-0025 | 0980-52-2846 | 0980-52-2856 | 伊差川 安秀 | 11 | 57 | 6 |
| | 久 志 | | 名護市字瀬嵩296 | 905-2266 | 0980-55-8105 | 0980-55-8687 | 島袋 克也 | 12 | 91 | 7 |
| | 久 辺 | | 名護市字豊原208 | 905-2172 | 0980-55-2101 | 0980-55-2187 | 富 田 尚 | 13 | 147 | 7 |
| 大 北 | | 名護市大北4-19-37 | 905-0019 | 0980-53-1648 | 0980-54-3224 | 玉 城 奎 | 31 | 572 | 22 | |
| 宜野座村 | 松 田 | | 宜野座村字松田601 | 904-1301 | 098-968-8506 | 098-968-2544 | 具志堅 一仁 | 11 | 92 | 6 |
| | 宜 野 座 | | 宜野座村字宜野座1190 | 904-1302 | 098-968-8550 | 098-968-2542 | 宮 城 司 | 16 | 203 | 9 |
| | 漢 那 | | 宜野座村字漢那1987-5 | 904-1304 | 098-968-2511 | 098-968-2613 | 金城 ひろ美 | 11 | 98 | 6 |
| 金 武 町 | 中 川 | | 金武町字金武10154 | 904-1201 | 098-968-2103 | 098-968-4621 | 安座間 利恵子 | 11 | 60 | 6 |
| | 金 武 | | 金武町字金武549 | 904-1201 | 098-968-2408 | 098-968-4605 | 下 園 良次 | 31 | 510 | 21 |
| | 嘉 芸 | | 金武町字屋嘉1470 | 904-1203 | 098-964-2004 | 098-964-6940 | 平井 りい子 | 14 | 198 | 9 |
| 伊 江 村 | 伊 江 | 3 | 伊江村字東江前364 | 905-0595 | 0980-49-2009 | 0980-49-2367 | 玉城 洋之 | 13 | 111 | 7 |
| | 西 | 3 | 伊江村字川平600 | 905-0596 | 0980-49-2012 | 0980-49-2050 | 古 謝 治 | 13 | 162 | 7 |
| 伊平屋村 | 伊 平 屋 | 4 | 伊平屋村字我喜屋2132 | 905-0703 | 0980-46-2009 | 0980-46-2665 | 堀 越 泉 | 13 | 97 | 7 |
| 伊平屋村 | (併)野 甫 | 5 | 伊平屋村字野甫402 | 905-0705 | 0980-46-2115 | 0980-46-2600 | 佐久川 幹雄 | 7 | 11 | 3 |
| 伊是名村 | 伊 是 名 | 4 | 伊是名村字仲田1163 | 905-0603 | 0980-45-2009 | 0980-45-7358 | 森 元 幹生 | 13 | 96 | 7 |

<中学校>

| 設置者 | 学校名 | 所在地 | 郵便番号 | 電話番号 | FAX番号 | 学校長名 | 教員数 | 生徒数 | 学級数 |
|------|--------------|---------------|--------------|--------------|--------------|--------|-----|-----|-----|
| 国頭村 | 国頭特 | 国頭村字辺士名1463 | 905-1411 | 0980-41-2205 | 0980-41-3071 | 神元勉 | 16 | 148 | 7 |
| 大宜味村 | 大宜味 | 大宜味村字津波95 | 905-1318 | 0980-44-2840 | 0980-44-2897 | 大城覚 | 12 | 81 | 4 |
| 東村 | (併)高江 | 3 東村字高江83-8 | 905-1201 | 0980-43-2683 | 0980-43-2523 | 新城和道 | 7 | 4 | 2 |
| | (併)東 | 1 東村字川田837 | 905-1203 | 0980-43-2117 | 0980-43-2163 | 山城祐市 | 10 | 36 | 3 |
| | (併)有銘 | 2 東村字有銘1 | 905-1206 | 0980-43-2061 | 0980-43-2247 | 金城晃 | 7 | 12 | 2 |
| 今帰仁村 | 今帰仁 | 今帰仁村字仲宗根47 | 905-0401 | 0980-51-5666 | 0980-51-5668 | 新里孝雄 | 23 | 277 | 10 |
| 本部町 | 上本部 | 本部町字北里573 | 905-0209 | 0980-48-2211 | 0980-48-3046 | 仲村清光 | 12 | 67 | 4 |
| | 本 部 | 本部町字渡久地231-1 | 905-0214 | 0980-47-2203 | 0980-47-6416 | 岸本敏孝 | 26 | 280 | 11 |
| 本部町 | (併)伊豆味 | 本部町字伊豆味13 | 905-0221 | 0980-47-2207 | 0980-47-6418 | 長田肇 | 11 | 25 | 3 |
| | (併)水納 | 4 本部町字瀬底6260 | 905-0227 | 0980-47-4848 | 0980-47-6480 | 仲里信男 | 4 | 2 | 1 |
| 名護市 | 屋我地 | 1 名護市字饒平名340 | 905-1632 | 0980-52-8108 | 0980-52-8577 | 山城秀樹 | 14 | 40 | 4 |
| | 羽地 | 名護市字仲尾次770 | 905-1144 | 0980-58-1234 | 0980-58-1247 | 島袋賢雄 | 27 | 318 | 11 |
| | 屋部 | 名護市字屋部546 | 905-0007 | 0980-52-2644 | 0980-52-2674 | 友寄隆央 | 17 | 225 | 8 |
| | 名護 | 名護市字大西2-2-33 | 905-0018 | 0980-52-2641 | 0980-52-3695 | 金城聰 | 40 | 592 | 20 |
| | 久志 | 名護市字汀間122 | 905-2265 | 0980-55-8113 | 0980-55-8779 | 島袋克也 | 13 | 53 | 4 |
| | 久辺 | 名護市字豊原208 | 905-2172 | 0980-55-2242 | 0980-55-2241 | 許田正一 | 13 | 104 | 5 |
| | 東江 | 名護市字大東2-1-1 | 905-0016 | 0980-52-1225 | 0980-52-1226 | 比嘉明雄 | 28 | 361 | 12 |
| 大宮 | 名護市字宮里7-2-66 | 905-0011 | 0980-52-7412 | 0980-52-7411 | 前田孝実 | 30 | 463 | 15 | |
| 宜野座村 | 宜野座 | 宜野座村字惣慶1505 | 904-1303 | 098-968-8510 | 098-968-2634 | 津嘉山朝政 | 16 | 192 | 7 |
| 金武町 | 金武 | 金武町字金武3504 | 904-1201 | 098-968-2106 | 098-968-4607 | 比嘉康博 | 24 | 368 | 13 |
| 伊江村 | 伊江 | 3 伊江村字西江前1 | 905-0594 | 0980-49-2011 | 0980-49-5821 | 山入端きよみ | 16 | 129 | 8 |
| 伊平屋村 | 伊平屋 | 4 伊平屋村字我喜屋241 | 905-0703 | 0980-46-2006 | 0980-46-2211 | 嶺井秀夫 | 12 | 37 | 4 |
| | (併)野甫 | 5 伊平屋村字野甫402 | 905-0705 | 0980-46-2115 | 0980-46-2600 | 佐久川幹雄 | 4 | 3 | 1 |
| 伊是名村 | 伊是名 | 4 伊是名村字仲田1344 | 905-0603 | 0980-45-2008 | 0980-45-2962 | 金城一宏 | 11 | 64 | 3 |

