

# 平成23年度 要 覧



名護城からの風景



## 国頭教育事務所

〒905-0015 沖縄県名護市大南1-13-11  
Tel: 0980-52-2664 Fax: 0980-54-2229

## 【目次】

- 1 管内学校の概況
  - (1) 所在地図
  - (2) 管内校種別及びへき地級別等学校数
  - (3) 学級数別学校数
  - (4) 市町村別児童生徒数・学級数・教職員数
- 2 児童・生徒数の推移
- 3 沿革
- 4 事務所組織
- 5 業務内容及び事務分掌
  - (1) 業務内容
  - (2) 事務分掌
    - ① 総務班
    - ② 指導班
    - ③ その他
- 6 国頭教育ドリームプラン
- 7 指導行政の重点・取り組み事項
- 8 研修事業計画及び研修修了者一覧
  - (1) 研修事業年間計画
  - (2) 研究指定校の取組状況
  - (3) 研修修了者
- 9 小・中学校の状況
  - (1) 小・中学校
  - (2) 職種別・年齢別・性別教職員構成
- 10 公立幼稚園の概況
- 11 関係団体等
  - (1) 国頭地区学力向上対策委員会組織図
  - (2) 学校教育関係団体一覧
- 12 受賞者一覧
- 13 管内学校一覧（小学校・中学校）

# 1 管内学校の概況

## (1) 所在地図

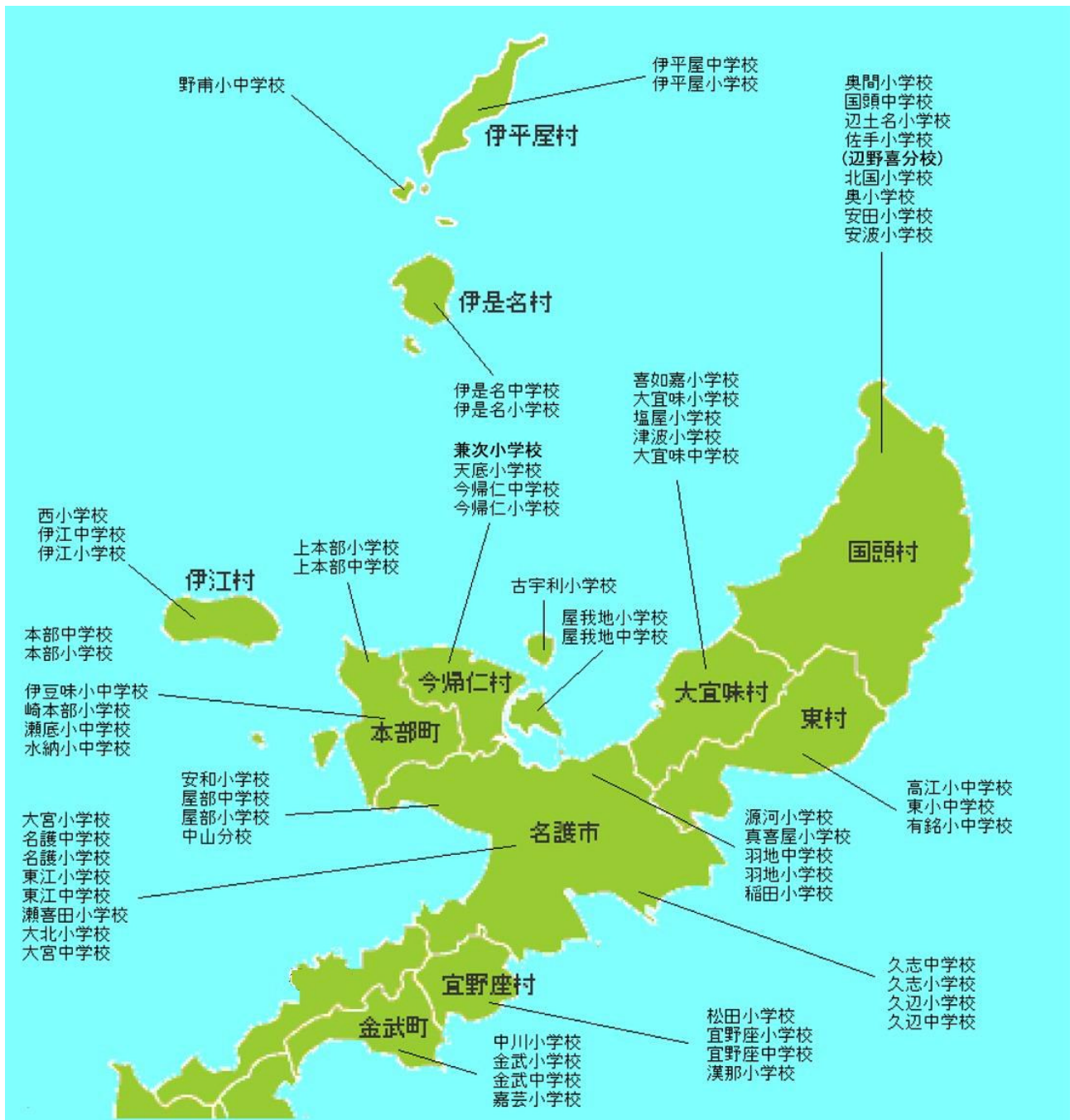

(2) 校種別学校数及びへき地等学校数

(平成23年5月1日現在)

	独立 (分校) 校	併小 置校 中	合 計	へき地校						準 へき 地	特 別 地	学 へ き 地 等 校 合 計
				1級	2級	3級	4級	5級	小計			
小学校	42 (2)		42 (2)	1 (1)	1	3	5		10 (1)		2	12 (2)
中学校	18		18			1	2		3		1	4
小中併置校		7	7	1	1	1	1	1	5			5
計	60 (2)	7	67 (2)	2 (1)	2	5	8	1	18 (1)	0	3	21 (2)

注①:( )内数字は分校で外数

注②:佐手小学校辺野喜分校は休校中

へき地校割合

小学校 23.8%

中学校 16.7%

併置校 71.4%



全体 26.9%

(3) 学級数別学校数

(平成23年5月1日現在)

校種	学級数																				計
	1	2	3	4	5	6	7	8	9	10	11	12	13	14	15	16	17	18	19	20以上	
(分校) 小学校	1	2	(1) 3	3	4	7	9	3	1	0	0	1	0	1	1	0	0	1	0	5	(1) 42
中学校	0	0	1	6	0	0	3	1	0	3	1	0	1	0	1	0	1	0	0	0	18
小中併置校	0	0	2	0	1	0	2	1	1	0	0	0	0	0	0	0	0	0	0	0	7
合計	1	2	(1) 6	9	5	7	14	5	2	3	1	1	1	1	2	0	1	1	0	5	(1) 67

注①:( )内数字は分校で外数

注②:佐手小学校辺野喜分校は休校中

注③:学級数は少人数学級編制実施を含む数

(4) 市町村別児童生徒数・学級数・教職員

(平成23年5月1日現在)

校種	市町村	国	大	東	今	本	名	宜	金	伊	伊	伊	全
		頭	宜		帰	部	護	野	武	江	平	是	体
小学校	児童数	297	164	100	575	733	4,264	412	736	265	105	108	7,759
	割合 (%)	(3.8)	(2.1)	(1.3)	(7.4)	(9.4)	(55)	(5.3)	(9.5)	(3.4)	(1.4)	(1.4)	(100)
	学級数	26	19	13	28	39	179	21	34	14	9	7	389
	教職員数	55	36	24	48	67	272	39	54	26	18	13	652
中学校	生徒数	142	81	63	282	393	2,115	192	378	143	41	68	3,898
	割合 (%)	(3.6)	(2.1)	(1.6)	(7.2)	(10.1)	(54.3)	(4.9)	(9.7)	(3.7)	(1.1)	(1.7)	(100)
	学級数	7	4	9	10	22	72	7	13	7	5	3	159
	教職員数	17	12	28	22	62	172	16	24	16	16	11	396

注①:学級数は少人数学級編制実施を含む数

注②:割合は児童生徒数の全体に占める割合

## 2. 児童・生徒数の推移

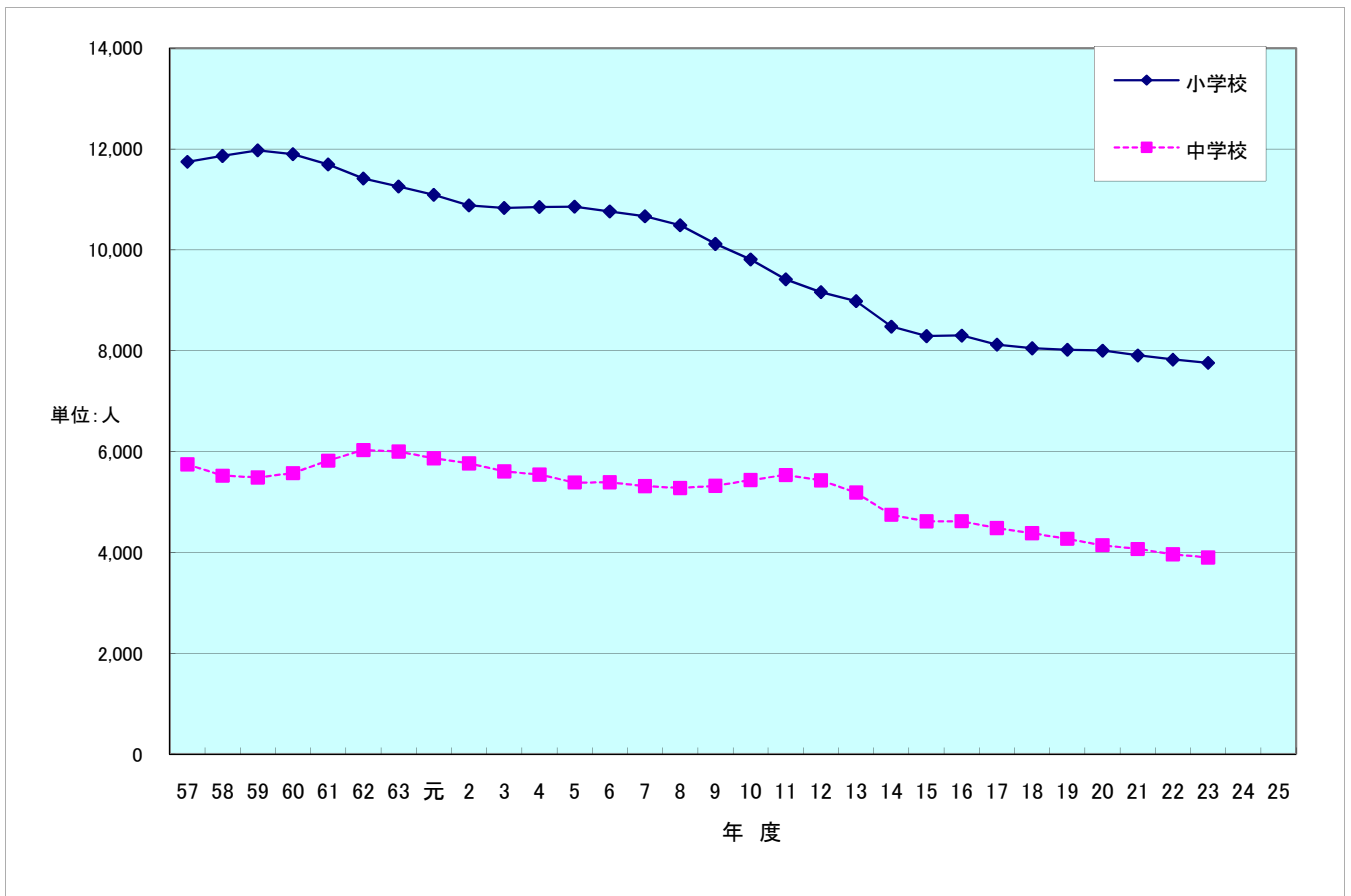

### (1) 小学校

年度	児童数	年度	児童数	年度	児童数
46	15,889	60	11,898	11	9,416
47	14,384	61	11,692	12	9,162
48	13,556	62	11,413	13	8,983
49	13,129	63	11,257	14	8,685
50	12,647	元	11,092	15	8,479
51	12,076	2	10,880	16	8,290
52	11,655	3	10,832	17	8,122
53	11,466	4	10,851	18	8,049
54	11,559	5	10,856	19	8,021
55	11,517	6	10,763	20	8,003
56	11,719	7	10,664	21	7,908
57	11,746	8	10,486	22	7,825
58	11,862	9	10,117	23	7,759
59	11,974	10	9,811		

### (2) 中学校

年度	生徒数	年度	生徒数	年度	生徒数
46	9,753	60	5,572	11	5,534
47	9,361	61	5,819	12	5,427
48	8,903	62	6,029	13	5,189
49	8,562	63	5,999	14	4,941
50	7,842	元	5,865	15	4,745
51	7,485	2	5,763	16	4,615
52	7,010	3	5,605	17	4,484
53	6,610	4	5,543	18	4,381
54	6,127	5	5,387	19	4,269
55	5,926	6	5,392	20	4,143
56	5,737	7	5,314	21	4,067
57	5,747	8	5,276	22	3,964
58	5,521	9	5,321	23	3,898
59	5,484	10	5,436		

### 3 沿 革

- 昭和 47 年 05 月 15 日 沖縄県教育庁組織規則第 13 条により教育庁国頭教育事務所を名護市字名護 1617 番地に設置し、所管区域を国頭、大宜味、東、今帰仁、本部、名護、宜野座、金武、伊江、伊是名、伊平屋の各市町村とする  
初代所長 宮城剛信 氏就任  
教育事務所に庶務課及び指導班を置き、職員を次のように配置  
所長、次長、庶務課長、庶務係5名、人事係5名、指導主事5名、訪問教師2名、社会教育主事1名、運転士1名、計21名
- 昭和 48 年 04 月 01 日 第2代所長 新里孝市 氏就任  
次長制が廃止  
指導班が指導課となり、課長をおく  
人事係に主査をおく
- 昭和 49 年 04 月 01 日 派遣社会教育主事制度創設
- 昭和 50 年 04 月 01 日 第3代所長 富名腰義幸 氏就任  
訪問教師(充指導主事)制廃止
- 昭和 52 年 04 月 01 日 庶務係に主査をおく
- 昭和 53 年 04 月 01 日 第4代所長 岸本実 氏就任  
教育庁定数の変更に伴い事務主事1名減
- 昭和 54 年 04 月 01 日 へき地教育担当の指導主事配置
- 昭和 55 年 03 月 12 日 国頭教育事務所 新庁舎落成(名護市字名護 1617)
- 昭和 56 年 04 月 01 日 第5代所長 喜屋武清昭 氏就任
- 昭和 57 年 04 月 01 日 派遣社会教育主事1名配置
- 昭和 57 年 07 月 01 日 派遣社会教育主事(スポーツ担当)1名配置
- 昭和 58 年 02 月 23 日 防災行政用無線電話開設
- 昭和 59 年 01 月 10 日 国頭地区教育行政連絡会発足
- 昭和 59 年 06 月 01 日 沖縄県巡回教育相談員制度設置に伴い教育相談委員2名委嘱
- 昭和 60 年 03 月 31 日 「あしあと」第2集(昭和47年～昭和59年)発刊
- 昭和 60 年 04 月 01 日 第6代所長 具志堅興徳 氏就任  
沖縄国体(昭和62年開催)事務局設置に伴い事務主事1名減
- 昭和 62 年 03 月 06 日 土地(庁舎敷地) 3,337 m<sup>2</sup>名護高校より所管換え
- 昭和 62 年 04 月 01 日 初任者研修制度試行される。(実施指定校、大北小、名護小、名護中、東江中)
- 昭和 62 年 08 月 01 日 語学指導を行う外国青年招致事業により英語指導助手配置
- 昭和 63 年 06 月 01 日 兼任指導主事制度発足
- 平成 元年 04 月 01 日 生徒指導相談員配置  
小学校初任者研修制度本格実施(実施校16校)
- 平成 元年 04 月 日 長寿学園発足
- 平成 02 年 04 月 01 日 第7代所長 山里全用 氏就任  
中学校初任者研修制度本格実施
- 平成 02 年 09 月 01 日 東村高江中学校県費負担事務職員配置
- 平成 03 年 04 月 01 日 新財務システム導入により経理の電算化実施  
運転士を廃し事務主事を配置  
国頭村立奥中学校、楚洲中学校、名護市立天仁屋小学校、三原小学校、伊平屋村立野甫中学校の5校に県費負担事務職員配置
- 平成 03 年 05 月 26 日 月の第2、第4土曜日閉庁
- 平成 04 年 04 月 01 日 大宜味村、東村、派遣指導主事配置により管内11市町村教育委員会指導主事完全配置
- 平成 04 年 07 月 22 日 県教育長津留健二と語る地域懇談会開催

平成 04 年 09 月 01 日 沖縄県の休日を定める条例の一部改正に伴い完全週休2日制実施  
公立学校職員完全週休2日制実施

平成 04 年 09 月 06 日 教育職員完全週休2日制実施

平成 04 年 09 月 12 日 月1回の学校週5日制実施

平成 05 年 04 月 01 日 第8代所長 玉城勝郎 氏就任

平成 05 年 11 月 24 日 北部合同庁舎へ移転業務開始

平成 07 年 03 月 31 日 「あしあと」第3集(昭和60年～平成6年) 発刊

平成 07 年 04 月 01 日 月2回の学校週5日制実施  
名護市嘉陽小学校に県費負担事務職員配置

平成 08 年 04 月 01 日 第9代所長 金城龍生 氏就任  
教職員住宅(学校別住宅を除く)の管理事務が所掌事務となる  
管内市町村(伊平屋, 伊是名を除く)に教育相談員配置  
学校カウンセラー配置(名護中学校)

平成 08 年 05 月 24 日 TT加配校連絡協議会発足

平成 09 年 02 月 26 日 北部地区社会教育主事協会発足

平成 10 年 04 月 01 日 第10代所長 永山寛雄 氏就任

平成 10 年 06 月 11 日 県教育委員国頭管内学校視察

平成 10 年 11 月 24 日 国頭地区学校運営協議会(安室肇県教育長来所)

平成 11 年 01 月 日 新人事管理システム稼働

平成 11 年 02 月 03 日 国頭地区青少年健全育成市町村民会議発足

平成 11 年 07 月 07 日 生涯学習ボランティアコーディネーター配置

平成 12 年 05 月 13 日 小中学生サミット in Okinawa (やんばる自然体験)実施

平成 13 年 02 月 03 日 県立高校編成整備地区協議会発足

平成 13 年 04 月 01 日 第11代所長 宮里博輝 氏就任

平成 14 年 04 月 01 日 新学習指導要領の完全実施  
学校完全週5日制の実施

平成 14 年 04 月 17 日 沖縄県生涯学習コーディネーター配置

平成 16 年 04 月 01 日 第12代所長 大城康正 氏就任

平成 16 年 09 月 02 日 県教育委員国頭管内学校視察

平成 18 年 05 月 25 日 県教育長仲宗根用英 氏国頭管内学校視察

平成 19 年 04 月 01 日 第13代所長 渡久地健 氏就任

平成 20 年 04 月 01 日 フラット制導入に伴い課制廃止, 班制導入

平成 20 年 09 月 05 日 県教育委員国頭管内教育事情視察

平成 21 年 04 月 01 日 第14代所長 仲本輝雄 氏就任

平成 21 年 08 月 24 日 県教育長金武正八郎 氏訪問

平成 23 年 04 月 01 日 第15代所長 新島満 氏就任

【国頭教育事務所の組織】

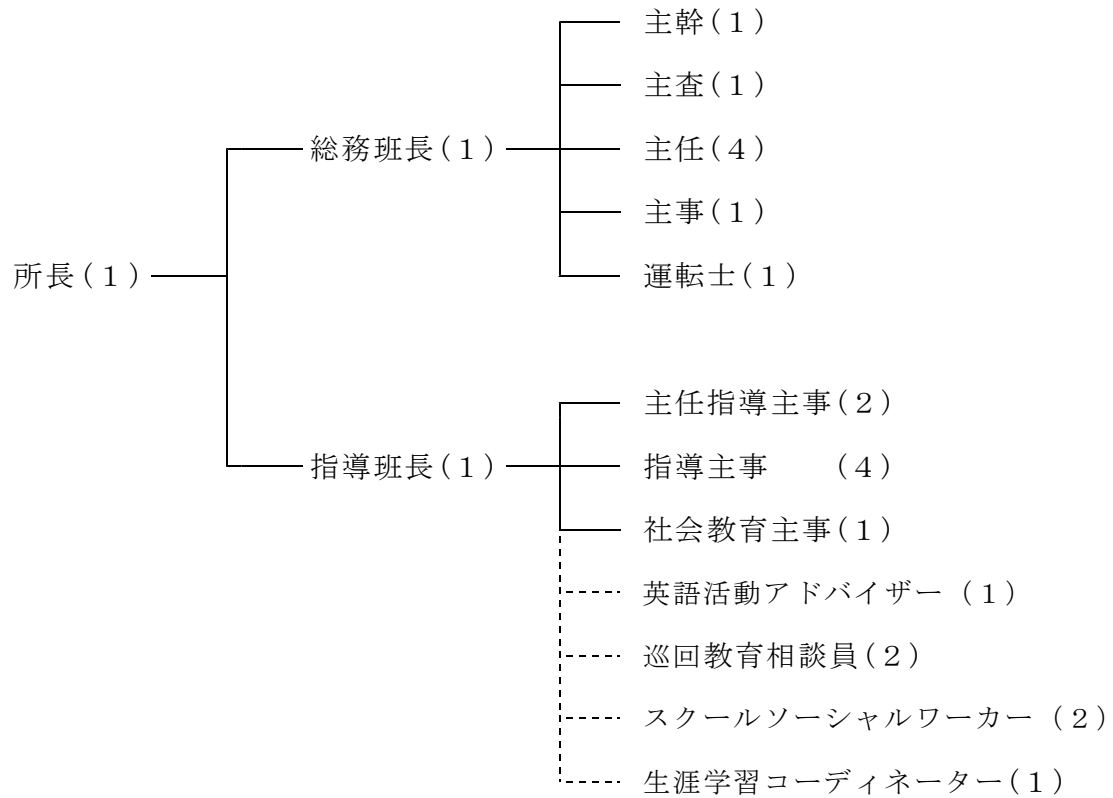

※ ( ) 内の数字は人数を示しています。



## 5 業務内容及び事務分掌

(1) 業務内容（「沖縄県教育庁組織規則第13条第4項」による教育事務所の事務）

- ① 文書の收受、発送及び保管に関すること。
- ② 公印の管守に関すること。
- ③ 県費負担教職員の給料その他の給与、旅費等の認定及び支払に関すること。
- ④ 県費負担教職員の任免その他の進退に関すること。
- ⑤ 市町村立小学校、中学校及び幼稚園の学校教育についての指導及び助言に関すること。
- ⑥ 社会教育に関すること。
- ⑦ 市町村立小学校、中学校の体育、学校保健及び学校給食に関すること。
- ⑧ 教職員の免許状の手続きに関すること。
- ⑨ 予算、決算その他の会計事務に関すること。
- ⑩ 市町村教育委員会の指導及び連絡調整に関すること。
- ⑪ 教職員住宅（学校別住宅を除く）の管理に関すること。
- ⑫ 前各号に定めるもののほか、所管区域内の教育に関すること。

職名	氏名	分掌事項
班長	仲程 哲一	<ul style="list-style-type: none"> <li>・ 班内事務の総括に関する事</li> <li>・ 公印の管守、文書及び庁舎の管理に関する事</li> <li>・ 県費負担教職員（管理職、学校栄養職員、事務職員）の人事に関する事</li> <li>・ 職員の服務に関する事（主）</li> <li>・ 市町村教育委員会に関する事（主）</li> <li>・ 叙勲に関する事（主）</li> <li>・ 出納員、資金前渡職員の事務に関する事</li> <li>・ 事務所要覧に関する事</li> <li>・ 管理職試験に関する事</li> <li>・ 定期監査に関する事（主）</li> <li>・ 教職員評価システムに関する事（主）</li> <li>・ 学校事務職員の研修に関する事（主）</li> <li>・ 共同実施に関する事（主）</li> </ul>
主幹	田中 隆史	<ul style="list-style-type: none"> <li>・ 県費負担教職員の任免、分限、懲戒その他に関する事（主）</li> <li>・ 県費負担教職員の人事に関する事（中主・小副）</li> <li>・ 学級編制及び教職員定数に関する事</li> <li>・ 職員の服務に関する事（副）</li> <li>・ 市町村教育委員会に関する事（副）</li> <li>・ 教職員名簿保管に関する事</li> <li>・ 教職員の新規採用に関する事（主）</li> <li>・ 教職員免許状申請及び交付に関する事（主）</li> <li>・ 休職に関する事</li> <li>・ 教職員評価システムに関する事（副）</li> <li>・ 教員免許更新制に関する事（主）</li> </ul>
主査	安慶田 正人	<ul style="list-style-type: none"> <li>・ 県費負担教職員の臨時的任用に関する事</li> <li>・ 県費負担教職員の任免、分限、懲戒その他に関する事（副）</li> <li>・ 臨時的任用者の辞令及び発令通知書に関する事</li> <li>・ 臨時的任用者の給与査定に関する事</li> <li>・ 県費負担教職員の人事に関する事（小主・中副）</li> <li>・ 教職員免許状申請及び交付に関する事（副）</li> <li>・ 免許教科外担任許可に関する事</li> <li>・ 教職員の新規採用に関する事（副）</li> <li>・ 教職員（臨時的任用含む）の実数月例報告に関する事</li> <li>・ 病休・産休・育休等に関する事</li> <li>・ 教員免許更新制に関する事（副）</li> </ul>
主任	瀬底 哲也	<ul style="list-style-type: none"> <li>・ 庶務の総括に関する事</li> <li>・ 支出に関する事</li> <li>・ 予算決算の総括に関する事</li> <li>・ 会計証拠書類の整理保管に関する事</li> <li>・ 事務所職員の旅費に関する事</li> <li>・ ALTの報酬、費用弁償、社会保険料等に関する事</li> <li>・ 特別職に属する非常勤職員の報酬、費用弁償に関する事（主）</li> <li>・ 事務所職員の福利厚生に関する事</li> <li>・ 公務災害補償に関する事</li> <li>・ 公用車の整備に関する事（副）</li> <li>・ 定期監査に関する事（副）</li> <li>・ 学校事務職員の研修に関する事（副）</li> <li>・ 地方教育費調査に関する事</li> <li>・ 共同実施に関する事（副）</li> </ul>

職 名	氏 名	分 掌 事 項
主 事	金城 剛大	<ul style="list-style-type: none"> <li>・給与事務に関すること（中主、小副）</li> <li>・旅費事務に関すること（中主、小副）</li> <li>・旅費、時間外勤務手当割当調整に関すること（中主、小副）</li> <li>・所得税及び住民税に関すること（中主、小副）</li> <li>・扶養手当、子ども手当認定に関すること（中主、小副）</li> <li>・多学年学級担当者の確認事務に関すること（副）</li> <li>・へき地手当に準ずる手当の認定に関すること（中主、小副）</li> <li>・特別支援学級認定に関すること（中主、小副）</li> <li>・事務所職員の給与事務に関すること</li> <li>・事務所職員の扶養、住居、通勤手当等の認定に関すること</li> <li>・事務所職員の定期昇給、調査統計報告事務に関すること</li> <li>・収入に関すること（財産収入、雑入等）</li> <li>・教職員住宅に関すること（入退居管理、例月入居料調定等）</li> <li>・学校事務要領に関すること</li> <li>・情報推進リーダーに関すること（副）</li> <li>・文書管理システムに関すること</li> </ul>
主 任	仲間 博子	<ul style="list-style-type: none"> <li>・給与事務に関すること（小主、中副）</li> <li>・旅費事務に関すること（小主、中副）</li> <li>・旅費、時間外勤務手当割当調整に関すること（小主、中副）</li> <li>・所得税及び住民税に関すること（小主、中副）</li> <li>・扶養手当、子ども手当認定に関すること（小主、中副）</li> <li>・多学年学級担当者の確認事務に関すること（主）</li> <li>・へき地手当に準ずる手当の認定に関すること（小主、中副）</li> <li>・特別支援学級認定に関すること（小主、中副）</li> </ul>
主 任	宮城 真吾	<ul style="list-style-type: none"> <li>・県費負担教職員の給与査定に関すること（小主、中副）</li> <li>・特別昇給（へき地）、定期昇給に関すること（小主、中副）</li> <li>・復職時等給与調整に関すること（小主、中副）</li> <li>・昇給台帳の作成保管に関すること（小主、中副）</li> <li>・諸証明書（在職、履歴事項等）の発行に関すること（小主、中副）</li> <li>・住居、通勤、単身赴任手当に関すること（小主、中副）</li> <li>・社会保険事務に関すること（小主、中副）</li> <li>・退職手当に関すること（小主、中副）</li> <li>・特別職に属する非常勤職員の報酬、費用弁償に関すること（副）</li> <li>・県費負担教職員の人事に関すること（小副）</li> </ul>
主 任	狩俣 晋太郎	<ul style="list-style-type: none"> <li>・県費負担教職員の給与査定に関すること（中主、小副）</li> <li>・特別昇給（へき地）、定期昇給に関すること（中主、小副）</li> <li>・復職時等給与調整に関すること（中主、小副）</li> <li>・昇給台帳の作成保管に関すること（中主、小副）</li> <li>・諸証明書（在職、履歴事項等）の発行に関すること（中主、小副）</li> <li>・住居、通勤、単身赴任手当に関すること（中主、小副）</li> <li>・社会保険事務に関すること（中主、小副）</li> <li>・退職手当に関すること（中主、小副）</li> <li>・特別職に属する非常勤職員の報酬、費用弁償に関すること（副）</li> <li>・県費負担教職員の人事に関すること（中副）</li> <li>・叙勲に関すること（副）</li> </ul>
運 転 士	我如古 正貞	<ul style="list-style-type: none"> <li>・公用車の保管と運転業務に関すること</li> <li>・公用車の整備に関すること（主）</li> </ul>

平成23年度 国頭教育事務所指導班 事務分掌

担当	職名	氏名	教科領域等 主な業務	分掌事務	研究指定校等
全 担 当 総 括	指導班長	神山 英輝	<b>総則, 理科, 特別活 動</b> ◎学校教育全般 ◎指導班の総括	<input type="checkbox"/> 指導班統括 <input type="checkbox"/> 学校経営に関すること <input type="checkbox"/> 長期研修(中央講座・教育センター等) <input type="checkbox"/> 学籍・重国籍・指導要録に関すること <input type="checkbox"/> 表彰・推薦に関すること <input type="checkbox"/> 周年行事に関すること <input type="checkbox"/> 指導主事補に関すること <input type="checkbox"/> 週案に関すること <input type="checkbox"/> 特別活動に関すること	※教育事務所要覧の作成
学 力 向 上 推 進 ラ イ ン	主任指導主事	宮城みゆき	<b>外国語活動, 外国 語総合的な学習の 時間</b> ◎教頭研修 ◎教務主任研修 ◎初任者研修 ◎環境教育 ◎キャリア教育 ◎特別支援教育(副) ◎学力向上対策(副)	<input type="checkbox"/> 教頭研修会・教頭会に関すること <input type="checkbox"/> 教務主任研修に関すること <input type="checkbox"/> 初任者研修に関すること <input type="checkbox"/> 外国語活動, 外国語関連研修に関すること <input type="checkbox"/> ALT・外国語活動アドバイザーに関すること <input type="checkbox"/> 国際理解教育に関すること <input type="checkbox"/> 教科用図書・補助教材に関すること <input type="checkbox"/> 環境教育に関すること <input type="checkbox"/> 青少年赤十字・ユネスコに関すること <input type="checkbox"/> キャリア教育に関すること	
	指導主事	千葉 康成	<b>算数, 数学</b> ◎学力向上対策 ◎指導方法工夫改善 ◎教科コーディネー ター ◎情報教育 ◎特別活動(副)	<input type="checkbox"/> 学力向上対策推進事業に関すること <input type="checkbox"/> 学力到達度調査・全国学力調査に関すること <input type="checkbox"/> 指導方法工夫改善に関すること <input type="checkbox"/> 教科コーディネーター(数学)に関すること <input type="checkbox"/> 情報教育に関すること <input type="checkbox"/> 情報化推進リーダーに関すること <input type="checkbox"/> 短期研修に関すること <input type="checkbox"/> 著作権に関すること	※ホームページ管理
	社会教育主事	上間 久仁	<b>図画工作, 美術</b> ◎社会教育全般 ◎生涯学習全般(副) ◎学力向上対策(副)	<input type="checkbox"/> 生涯学習に関すること(広域講座) <input type="checkbox"/> 学校支援ボランティアに関すること <input type="checkbox"/> 社会教育団体の育成に関すること <input type="checkbox"/> 青少年健全育成に関すること <input type="checkbox"/> 読書活動(生涯学習振興課関連)に関すること <input type="checkbox"/> 学力向上対策(家庭地域教育部会)に関すること <input type="checkbox"/> 人権教育(社会教育関係)に関すること <input type="checkbox"/> 地区指導主事等研修会に関すること <input type="checkbox"/> 児童生徒の活躍状況に関すること	※指導班月行事予定表 ※全県, やんばる主事会
教 育 課 程 ・ 生 徒 指 導 ラ イ ン	主任指導主事	宮里 嘉昌	<b>生活, 社会, 技術・家 庭</b> ◎教育課程 ◎校長研修 ◎指導班会議	<input type="checkbox"/> 教育課程実施状況調査に関すること <input type="checkbox"/> 教育課程研究に関すること <input type="checkbox"/> 研修事業計画に関すること <input type="checkbox"/> 校長研修会・校長会に関すること <input type="checkbox"/> 総合訪問・県計画訪問に関すること <input type="checkbox"/> 指導班会議に関すること <input type="checkbox"/> 学校評価・学校評議員・学習評価に関すること <input type="checkbox"/> 租税, 金銭・消費者, 金融, 年金教育に関すること <input type="checkbox"/> 集団宿泊学習に関すること	
指 導 主 事	指導主事	久高利美子	<b>国語, 道徳</b> ◎幼稚園教育 ◎図書館教育 ◎平和・人権教育 ◎臨任研修 ◎教科コーディネー ター(副) ◎教育課程(副)	<input type="checkbox"/> 道徳教育に関すること <input type="checkbox"/> 幼稚園教育に関すること <input type="checkbox"/> 教科コーディネーター(国語)に関すること <input type="checkbox"/> 読書活動(義務教育課関連)に関すること <input type="checkbox"/> 祝辞・あいさつに関すること <input type="checkbox"/> 平和・人権教育に関すること <input type="checkbox"/> 臨時的任用教員研修に関すること <input type="checkbox"/> 中学校文化連盟に関すること	◇文科省指定 特色ある道徳教育 宜野座中学校 H23~24  ◇県教委指定 平和教育 東江中学校 H21~23
	指導主事	金城 正武	<b>保健体育, 音楽</b> ◎特別支援教育 ◎5年研・10年研 ◎保健・健康教育 ◎へき地教育 ◎生徒指導(副) ◎初任者研修(副)	<input type="checkbox"/> 特別支援教育推進事業に関すること <input type="checkbox"/> 教職経験5年研修・10年経験者研修に関すること <input type="checkbox"/> 校内研修に関すること <input type="checkbox"/> 健康教育(保健・給食)に関すること <input type="checkbox"/> 養護教諭・栄養教諭研修に関すること <input type="checkbox"/> へき地教育に関すること <input type="checkbox"/> 入学式・卒業式に関すること	
	指導主事	大城 正章	<b>体育</b> ◎生徒指導 ◎教育相談 ◎安全教育	<input type="checkbox"/> 生徒指導・教育相談に関すること <input type="checkbox"/> スクールソーシャルワーカーに関すること <input type="checkbox"/> 巡回教育相談に関すること <input type="checkbox"/> 不登校児童生徒の指導に関すること <input type="checkbox"/> スクールカウンセラーに関すること <input type="checkbox"/> 「子どもと親の相談員」に関すること <input type="checkbox"/> 「中一サポーター」に関すること <input type="checkbox"/> 安全教育(危機管理)に関すること	

③ [英語活動アドバイザー]

氏 名	業 務 内 容
武 富 悦 子	英語活動における学級担任の指導補助，英語活動の指導の充実に資するための学級担任等との打合せや教材研究，英語活動の年間指導計画や教材等の作成

④ [巡回教育相談員]

氏 名	業 務 内 容
平 良 佳 恒 真 謝 幸 代	管内小・中学校を巡回訪問，市町村教育委員会訪問等を実施し，不登校児童生徒等に関する指導助言をする。

⑤ [スクールソーシャルワーカー]

氏 名	業 務 内 容
具志堅 千鶴子 喜屋武 昌 子	いじめ，不登校，暴力行為，児童虐待など生徒指導上の課題に対応するため，児童生徒の置かれた様々な環境に働き掛けて支援を行う。

⑥ [生涯学習コーディネイター]

氏 名	業 務 内 容
末 吉 司	広域学習サービス講座の企画運営，事業実施機関相互の連携協力，生涯学習情報の提供，学習相談・ボランティア相談に関すること，事業の評価，学習修了者の社会参加の促進等

⑦ [指導主事補]

	氏 名	所 属	担当教科	業 務 内 容
小 学 校	新 垣 郁 代	天底小学校	国 語	学校現場にあって，教育事務所長の指示を受け，管内の学校その他の研究団体等の学力向上対策事業に係る教科に関する指導・助言を行う。
	新 城 雄二郎	宜野座小学校	算 数	
	森 元 三奈子	名護小学校	道 徳	
中 学 校	神 山 吉 明	名護中学校	数 学	
	田 仲 浩 美	金武中学校	美 術	
	島 袋 恵 子	東江中学校	家 庭	
	玉 城 祥	久辺中学校	技 術	
	大 城 朝 也	東中学校	音 楽	

# 未来に夢を拓くやんばるっ子

## 目 標

「生きる力」を豊かにはくむ教育活動の推進  
 ～ 地域の特性を生かした特色ある学校づくりを通して ～

## 重点事項

- **確かな学力の向上**  
 子ども一人一人の「**姿容が見える**」教育課程・学習指導の工夫
- **豊かな心の育成**  
 子ども一人一人の「**居場所のある**」学校経営・学級経営の工夫
- **健やかな体の育成**  
 子ども一人一人の「**健康の保持増進を図る**」教育活動の工夫
- **信頼される学校づくり**  
 子ども一人一人の「**かかわりを豊かにする**」教育活動の工夫

## 方針

- 1 「凡事徹底」の取組を基盤に、確かな学力の向上・豊かな心の育成・健やかな体の育成を目指す教育活動が各学校で具体的に展開されるよう支援する。
- 2 開かれた学校づくりと特色ある教育の推進により、信頼される学校づくりが展開されるよう支援する。
- 3 教職員の資質向上のため、計画的な学校訪問及び各種研修会等の工夫・改善に努める。

## 取組事項

### ● 確かな学力の向上

- 1 学習指導の改善・充実
- 2 教育課程の改善・充実・評価
- 3 総合的な学習の時間の充実
- 4 へき地教育の充実
- 5 外国語活動の推進及び外国語教育の充実
- 6 情報教育の充実
- 7 図書館教育の充実

### ● 豊かな心の育成

- 1 道徳教育の充実
- 2 人権教育の充実
- 3 平和教育の充実
- 4 生徒指導・教育相談の充実
- 5 特別支援教育の充実
- 6 特別活動の充実
- 7 キャリア教育の充実
- 8 環境教育の充実

### ● 健やかな体の育成

- 1 健康教育の充実
- 2 体育・スポーツ活動の指導の充実
- 3 安全教育の充実

### ● 信頼される学校づくり

#### 1 開かれた学校づくりの推進

#### 2 教職員の資質能力の向上

### 国・県の施策等

日本国憲法  
 教育基本法・学校教育法  
 中央教育審議会答申等  
 幼稚園教育要領  
 小中学習指導要領  
 第3次沖縄県教育推進計画  
 学校教育における指導の努力点  
 学力向上対策主要施策「夢・にぬふぁ星プランⅡ」  
 「確かな学力の向上」支援プラン  
 沖縄県キャリア教育推進プラン  
 小・中学校教育課程編成要領  
 幼稚園教育課程編成要領

### 平成22年度の現状

□学力到達度調査平均正答率(%)  
 小:国A74.4(79.1)国B50.8(55.0)  
 算A73.8(77.6)算B46.5(51.5)  
 中:国A61.0(64.8)国B47.0(52.7)  
 数A43.0(50.9)数B44.0(48.9)  
 英 52.0(58.6)  
 □全国学力・学習状況調査平均正答率(%)  
 小:国A74.5(79.8)国B67.5(74.1)  
 算A62.5(69.2)算B38.4(44.6)  
 中:国A65.9(67.7)国B54.9(57.9)  
 数A45.6(51.0)数B26.2(30.0)  
 □読書量(平成21年度)(県平均)  
 小学校 130.9冊(159.0冊)  
 中学校 40.4冊(44.4冊)  
 □不登校の状況(11月末現在)  
 小学校 24名 中学校 78名  
 □暴力行為(11月末現在)  
 小学校 6件 中学校 27件  
 □飲酒・喫煙(11月末現在)  
 小学校 19件 中学校 50件  
 □活躍状況(前期)  
 全国規模 6件 九州規模 8件

### 本地区の教育環境(H23)

[学校数]  
 公立幼稚園 37園  
 小学校49(分校2)校  
 中学校25校(小中併置校7校)  
 [幼児・児童・生徒数]  
 幼稚園 1086名  
 小学校 7808名 中学校 3939名  
 [教職員数]  
 幼稚園 58名  
 小学校 700名 中学校 430名  
 公立高校 7校  
 特別支援学校 2校  
 沖縄高専 名桜大学

### 本地区の課題

□学力向上対策  
 ・にぬふぁ星プランⅡの理解・充実  
 □学習指導  
 ・指導体制の改善・充実  
 ・指導方法の改善・充実  
 ・指導と評価の一体化  
 □道徳教育  
 ・道徳の時間の充実  
 □生徒指導・教育相談  
 ・児童生徒理解に基づくきめ細かな指導・支援  
 □特別支援教育  
 ・校内支援体制の構築  
 □安全教育  
 ・危機管理体制の充実  
 □キャリア教育  
 ・キャリア教育の理解及び校内体制の確立  
 □情報教育  
 ・情報モラルに係る指導の充実  
 □人権教育  
 ・指導体制や校内研修の充実  
 □学級経営の充実

### 推進事業及び指導・庶務・人事行政推進の視点

学力向上対策	諸研修事業等	学校訪問	諸調査統計	関係機関等との連携	適正な人事管理等
□夢・にぬふぁ星プランⅡの推進 □学力向上対策推進の視点に基づいたマネジメントサイクルの確立 □学校課題に基づいた達成目標の設定と説明責任・公表の推進 □地区・市町村学力向上対策委員会の充実	□各種研修会の充実 ・管理職研修会 ・初任者研修会 ・経年研修会 ・職務・専門研修会 ・課題別研修会 □教育課程研究の推進 □生涯学習・社会教育の充実	□各種訪問指導の充実 ・学校計画訪問 ・要請訪問 ・総合訪問 ・生徒指導・教育相談計画訪問 ・教育相談員等訪問 ・その他	□教育課程実施状況調査 ・週案提出状況調査 ・授業日数・授業時数等の調査 □全国学力・学習状況調査 □県学力到達度調査 □問題行動等に関する調査 □その他	□各種機関との連携の強化 ・市町村教育委員会 ・校長会、教頭会 ・名護市教育研究所 ・地区PTA連合会 ・県立学校 ・警察等諸専門機関 ・総合教育センター ・その他	□教職員評価システムの充実 □教職員人事の適正配置と円滑な交流 □学校事務職員の資質の向上 □事務の合理化と適確迅速な処理 □服務規律に係る研修の充実

## 平成23年度 指導行政の重点・取組事項

本県教育の目標を達成するために「沖縄県教育推進計画」並びに「学校教育における指導の努力点」・「学力向上主要施策『夢・にぬふぁ星プランⅡ』」に基づき、平成23年度における管内教育行政の重点・取組事項を次の通り定め、これを推進し教育の充実に努める。

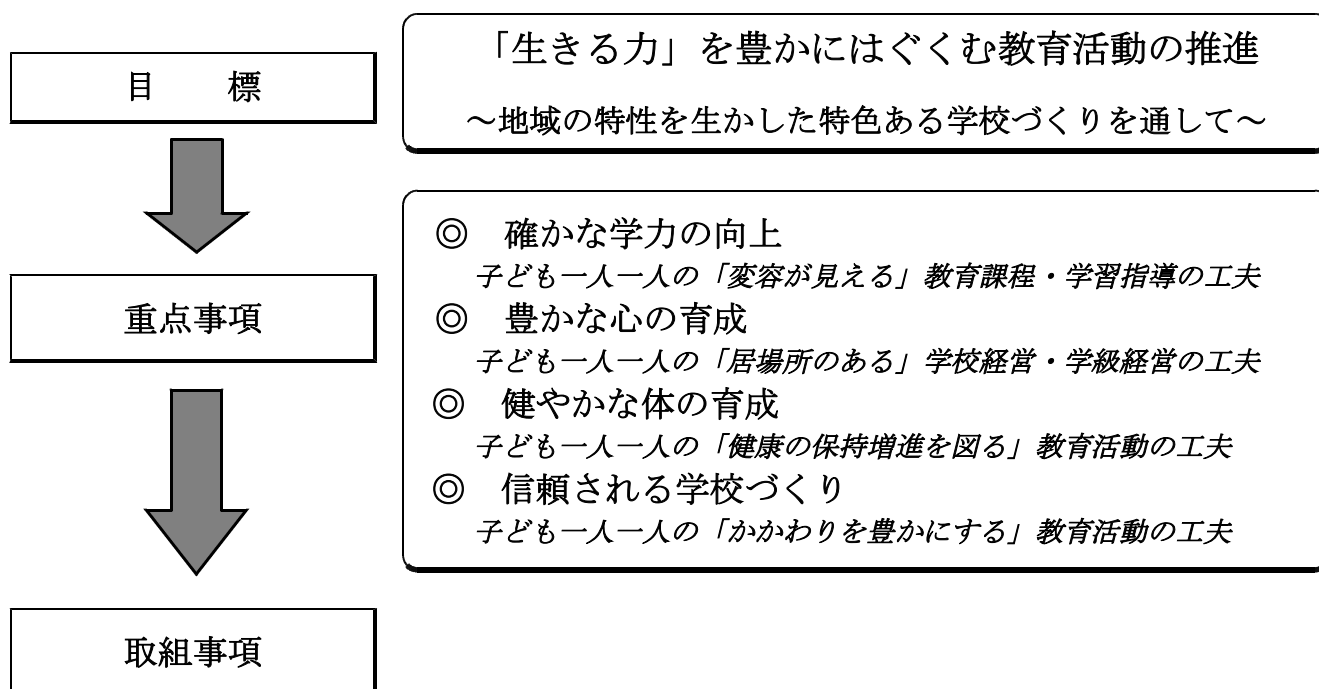

### <総務班>

- 1 市町村教育委員会との連絡、提携の緊密化
- 2 事務の合理化と適確迅速な処理
- 3 学校事務職員の資質の向上
- 4 教職員人事の適正配置と円滑な交流
- 5 教職員評価システムの充実
- 6 服務規律に係る研修の充実

### <指導班>

#### 第1章 幼稚園における指導の取組事項

- 発達や学びの連続性・幼児の生活の連続性を踏まえた幼稚園教育の充実に図る

#### 第2章 小学校・中学校における指導の取組事項

##### I 確かな学力の向上

- 1 学習指導の改善・充実
  - (1) 指導体制の改善・充実に図る
  - (2) 指導方法の改善・充実に図る
  - (3) 指導と評価の一体化を図る
- 2 教育課程の改善・充実・評価
  - 教育課程の量的な確保及び質の充実に図る

### 3 総合的な学習の時間の充実

- (1) 全体計画や年間指導計画の改善・充実を図る
- (2) 実施方法の充実を図る
- (3) 評価の充実を図る

### 4 へき地教育の充実

- (1) 少人数・複式学級における学習指導の改善・充実を図る
- (2) 合同学習, 集合学習, 交流学習等を積極的に展開する

### 5 国際理解教育・外国語教育の推進

- (1) 小学校における外国語活動の充実を図る
- (2) 小学校の活動を踏まえた中学校における英語教育の充実を図る

### 6 情報教育の充実

- (1) 情報モラルの指導や情報安全管理の充実を図る
- (2) 学校教育全体を通じた情報教育の推進に努める

### 7 図書館教育の充実

- (1) 読書センター, 学習情報センターとしての学校図書館の充実を図る
- (2) 読書指導推進体制の確立を図る

## II 豊かな心の育成

### 1 道徳教育の充実

- (1) 道徳の時間の指導の充実を図る
- (2) あいさつや声かけ等, 地域ぐるみの凡事徹底を推進する

### 2 人権教育の充実

- (1) 人権教育の指導体制や校内研修の充実を図る
- (2) 人権教育の指導の工夫・改善に努める

### 3 平和教育の充実

- (1) 学校教育活動全体を通じて推進する

### 4 生徒指導・教育相談の充実

- (1) 機能的な生徒指導体制・教育相談体制の確立を図る
- (2) 積極的な生徒指導の推進を図る
- (3) 家庭・地域社会, 関係機関・団体との緊密な連携を図る

### 5 特別支援教育の充実

- (1) 特別支援教育を行うための体制の整備及び必要な取組の充実を図る
- (2) 特別支援学級の教育課程の充実を図る

### 6 特別活動の充実

- (1) 学級活動の充実を図る
- (2) 豊かな体験活動の充実を図る

### 7 キャリア教育の充実

- (1) キャリア教育の理解, 校内体制の確立を図る
- (2) 職場見学, 職場体験の充実を図る

### 8 環境教育の充実

- 学校の教育活動全体を通じた環境教育に努める



### Ⅲ 健やかな体の育成

#### 1 健康教育の充実

- (1) 望ましい食習慣に関する指導の充実を図る
- (2) 朝食摂取の指導を徹底し、生活リズムの向上を図る。
- (3) 喫煙・飲酒・薬物乱用防止教育や性(エイズ)教育の充実を図る

#### 2 体育・スポーツ活動の指導の充実

- (1) 基礎的な体力の向上及び教科体育・体育的行事等の工夫・改善に取り組む
- (2) 運動部活動の加入率の向上と活性化を図るとともに、週1日程度の休養日を設定するなど、運動部活動の適正化を推進する

#### 3 安全教育の充実

- (1) 日常的・定期的な安全教育の充実及び危機管理体制の構築を図る

### Ⅳ 信頼される学校づくり

#### 1 開かれた学校づくりの推進

- (1) 学校と家庭・地域の連携を強化する
- (2) 教育活動及び学校運営を積極的に公開する
- (3) 学校評価ガイドライン(平成22年改訂)に基づく学校評価システムを推進する

#### 2 教職員の資質能力の向上

- (1) 「人権ガイドブック」等を踏まえた研修・実践の充実を図る
- (2) 学年・学級経営の充実を図る
- (3) 授業研究会及び校内研修の充実を図る

## 第3章 生涯学習・社会教育に係る取組事項

#### 1 生涯学習・社会教育の推進

- (1) 子ども読書活動を推進する
- (2) 生涯学習の振興を図る

#### 2 地域活動・体験活動の充実

- 学校・家庭・地域・行政の連携を図る

#### 3 家庭・地域の教育機能の活性化

- (1) 家庭教育支援の充実を図る
- (2) 地区学力向上対策委員会(家庭・地域教育部会)の充実を図る

#### 4 社会教育関係団体との連携・協力

- 社会教育施設(青少年の家・公民館・博物館・図書館等)を活用して、PTA・婦人会・青年会・少年団体等を支援し、活動の充実に努める

## 8 研修事業計画及び研修終了者一覧

### (1) 平成23年度 研修事業年間計画

4 月			5 月		
日	曜	本庁・その他	日	曜	本庁・その他
1	金	教育庁関係辞令交付式	1	日	
2	土		2	月	特別支援教育コーディネーター研修①A
3	日		3	火	憲法記念日
4	月	教科書無償給与事務説明会	4	水	みどりの日
5	火		5	木	こどもの日
6	水	退職教職員感謝状贈呈式	6	金	特別支援教育コーディネーター研修①B
7	木	巡回教育相談員等連絡協議会① 県スクールソーシャルワーカー等連絡協議会① 指導方法等工夫改善担当者会議 教育事務所長会議①	7	土	
8	金	県スクールカウンセラー連絡協議会 教育事務所学力向上担当者連絡協議会① 新規採用学校栄養職員指導者連絡協議会	8	日	
9	土		9	月	新任特別支援学級担当教員研修① 特別支援教育スキルアップ研修①
10	日		10	火	県学校訪問(国頭①) 新任特別支援学級担当教員研修②
11	月	県研究指定校等連絡協議会 生涯学習・社会教育行政連絡会①	11	水	教育事務所長会議② 県子ども読書活動推進担当者会議① 学校栄養職員5年経験者研修会①
12	火		12	木	
13	水	教育事務所等指導主事連絡協議会①	13	金	教育事務所総務班長会議①
14	木	教育事務所生徒指導担当主事連絡協議会① 教育事務所等指導班長会議① 教育事務所等英語教育担当指導主事会議① 教育事務所特別支援教育担当者会議 学校安全担当指導主事連絡会①	14	土	
15	金	不登校問題対策11市連絡協議会① 全県指導主事等連絡協議会①	15	日	家庭の日(ファミリー読書)
16	土		16	月	特別支援教育市町村連絡協議会①
17	日	家庭の日(ファミリー読書)	17	火	
18	月	県教科コーディネーター研修会①	18	水	生徒指導訪問①(今帰仁中) 地域特別支援連絡協議会①
19	火	全国学力・学習状況調査(小6・中3) 新規採用学校栄養職員校長等連絡協議会	19	木	県放課後子どもプラン推進委員会① 新規採用学校栄養職員研修会①~20日
20	水		20	金	県学校訪問(国頭②)
21	木	県放課後子ども教室担当者等研修会① 地区P定期総会	21	土	
22	金	10年経験者研修担当者連絡協議会①	22	日	
23	土		23	月	教育情報化推進講座(国頭)
24	日		24	火	CGG運動企画委員会①
25	月		25	水	
26	火	教育事務所等情報教育担当者会議 沖縄県「子ども読書の日」記念フォーラム 栄養教諭初任者研修校長等連絡協議会 教科用図書選定審議会	26	木	本部町道徳研修会(崎本部小)
27	水		27	金	特別支援教育スキルアップ研修② 教職員評価システム評価者研修会Ⅲ(本庁) 学校支援地域本部事業運営協議会①
28	木	幼稚園新規採用教員研修連絡協議会	28	土	
29	金	昭和の日	29	日	
30	土		30	月	小学校外国語活動研修会① 国頭地区指導主事等研修会② 国頭地区学校事務職員研修会①
※ ゴシック体は、学校が関わる研修事業			31	火	特別支援教育総合推進運営会議①
			「一時間一工夫」授業改善強化期間		

6 月			7 月		
日 曜	本庁・その他	国頭教育事務所	日 曜	本庁・その他	国頭教育事務所
1 水	県スクールソーシャルワーカー等連絡協議会② 伊是名村特活道徳研修会(伊是名小) 東村数学教諭研修会		1 金	教科書需要数報告事務説明会 今帰仁村特活道徳研修会 障害のある幼児の就園指導連絡協議会	配置状況調査(名護市) 障害のある幼児の就園指導連絡協議会(国頭地区)
2 木	高校入試結果分析説明会 CGG運動実行委員会① 学校安全指導者養成研修会 全県園長等運営管理協議会	初任研(小中⑤)	2 土		
3 金			3 日		
4 土	地区中学校夏季総合体育大会		4 月	地区別性(エイズ)薬物乱用防止教育研修会	配置状況調査(名護市)
5 日	地区中学校夏季総合体育大会		5 火		総合訪問④(上本部中学校)
6 月		小学校体育実技指導者講習会(水泳)	6 水	国頭村特活研修会(辺土名小) 伊平屋村道徳研修会(伊平屋小)	配置状況調査(宜野座)
7 火	県学校訪問(国頭③) 市町村学校給食担当者連絡協議会	県学校訪問(本部中学校)	7 木		初任研指導教員等連絡協議会③ 配置状況調査(金武町)
8 水	初任者研修担当指導主事会① 特別支援教育スキルアップ研修③ 名護市道徳研(羽地小)屋我地・羽地・大宮中校区 学校支援地域本部事業コーディネーター等研修会		8 金	道徳教育推進協議会① 教育事務所指導班長会② 運動部活動外部指導者研修会	教育相談担当者研修会 配置状況調査(予備日②)
9 木		生徒指導訪問③(宜野座小)	9 土		
10 金	スポーツ活動指導者講習会	総合訪問②(瀬底小中学校)	10 日		
11 土	家庭教育支援講演会①	家庭教育支援講演会(国頭地区)	11 月		地区学対企画委員会②
12 日			12 火		
13 月	教員の資質向上連絡協議会① 教育情報化推進講座(教育センター)	学習指導方法工夫改善研修会(算数)	13 水	教育委員会施策に関する国頭地区協議会	
14 火	県学校訪問(国頭④) 教育情報化推進講座(教育センター) 教育事務所長会議③ 学力向上対策推進本部会議①	県学校訪問(宜野座中学校)	14 木	教育事務所教育課程担当者会①	
15 水	地区別養護教諭研修会 大宜味村特別活動研修会(大宜味中) 名護市道徳研(東江中)久志・久辺・東江中校区 放課後子ども教室担当者等研修会②		15 金		
16 木	新任特別支援学級担当教員研修③ 金武町特活道徳研修会(金武中)	授業改善研修会① 地区教科コーディネーター研修会①	16 土		
17 金	新任特別支援学級担当教員研修④ 栄養教諭初任者研修会① 社会教育指導者研修会(県社会教育主事協会)	総合訪問③(真喜屋小学校)	17 日	教員候補者選考一次試験(1日目) 家庭の日(ファミリー読書)	家庭の日(ファミリー読書)
18 土			18 月	教員候補者選考一次試験(2日目) 海の日	海の日
19 日	家庭の日(ファミリー読書)	家庭の日(ファミリー読書)	19 火	教員候補者選考一次試験(予備)	
20 月		配置状況調査(国頭村)	20 水	栄養教諭・学校栄養職員等研修会～21日	
21 火	本部町道徳研修会(伊豆味中) 伊江村特活道徳研修会(伊江小)	配置状況調査(国頭村・大宜味村)	21 木	県中学校総体各競技～24日	
22 水		生徒指導訪問④(大宮中) 司書教諭・図書館主任等研修会 配置状況調査(本部町)	22 金	管理職候補者選考第一次試験	
23 木	慰霊の日	慰霊の日	23 土		
24 金		生徒指導訪問⑤(羽地中) 配置状況調査(今帰仁村)	24 日	管理職候補者選考第一次試験(予備日)	
25 土			25 月		10年研②
26 日			26 火	教育事務所長会議④ 東村特別活動研修会	
27 月		小・中教頭研修会② 配置状況調査(予備日①)	27 水		10年研③④
28 火	県学校訪問(国頭⑤)	県学校訪問(西小学校) 配置状況調査(東村)	28 木	体力づくり・体育指導改善講習会～29 人権教育指導者研修会 広域特別支援連絡協議会①	初任研(小中⑥)
29 水	特別支援教育スキルアップ研修④ 名護市特活研(大北小)屋部・名護中校区 宜野座村特別活動研修会(漢那小)	配置状況調査(名護市)	29 金		10年研⑤⑥ 地区教科コーディネーター研修会②
30 木		生徒指導訪問⑥(久辺小)	30 土		
「一時間一工夫」授業改善強化期間			31 日		

8 月			9 月			
日	曜	本庁・その他	日	曜	本庁・その他	国頭教育事務所
1	月	地区講座(キャリア教育・生徒指導・高校入試) 次代を担う青少年育成推進事業「ESD研修会」	1	木		
2	火		2	金	運動部活動指導者研修会	園長等運営管理協議会 小中校長研②
3	水	新規採用学校栄養職員宿泊研修②～5日 九州公立学校等女性管理職研究協議会沖縄大会～4日 家庭教育カウンセリング研修会～5日	3	土	教員候補者選考二次試験(予備)	
4	木	就学指導地方研究協議会 東村小学校授業改善研修会(算数)	4	日	教員候補者選考二次試験(予備)	
5	金	特別支援教育スキルアップ研修⑤ 全県幼稚園教諭等研修会 小中学校童話・お話・意見発表指導者研修会 教育事務所長会議⑤	5	月		
6	土		6	火		
7	日		7	水		
8	月	幼稚園特別支援教育推進研修 九州地区健康教育研究大分大会～9日	8	木	県学校訪問(国頭⑥)	県学校訪問(古宇利小学校)
9	火		9	金		国頭地区指導主事等研修会③(今帰仁村)
10	水		10	土		
11	木	小学校体育実技指導者講習会～12日 全国栄養教諭・学校栄養職員研究高知大会～12日 県生徒指導関連事業連絡協議会	11	日	管理職候補者選考第二次試験(予備日)	
12	金	旧盆(ウンケー)	12	月	学校栄養職員5年経験者研修会③	
13	土		13	火	県学校訪問(国頭⑦)	県学校訪問(塩屋小学校)
14	日	旧盆(ウークイ)	14	水	初任者研修担当指導主事会②	
15	月	初任者研修(本庁)	15	木	学力向上対策推進本部会議② 教育事務所長会議⑥ 放課後子どもプラン担当者等研修会 県公民館研究八重山大会 新規採用学校栄養職員研修会③～16日 教育事務所学力向上担当者連絡協議会②	
16	火	初任者研修(総合教育センター①)	16	金		
17	水	保育技術専門講座～18日 初任者研修(総合教育センター②)	17	土		
18	木	初任者研修(総合教育センター③)	18	日	家庭の日(ファミリー読書)	家庭の日(ファミリー読書)
19	金	県教科コーディネーター研修会② 特別支援教育スキルアップ研修⑥ 初任者研修(総合教育センター④)	19	月	敬老の日	敬老の日
20	土		20	火		
21	日	家庭の日(ファミリー読書)	21	水		
22	月		22	木		
23	火		23	金	秋分の日	秋分の日
24	水	管理職候補者選考第二次試験	24	土		
25	木		25	日		
26	金	教員候補者選考二次試験(1日目) 日P広島大会～27日	26	月		
27	土	教員候補者選考二次試験(2日目)	27	火		
28	日	教員候補者選考二次試験(3日目)	28	水	特別支援教育スキルアップ研修⑦	
29	月		29	木		
30	火		30	金		
31	水					

10 月			11 月				
日	曜	本庁・その他	国頭教育事務所	日	曜	本庁・その他	国頭教育事務所
1	土	第66回国民体育大会～11日 地区中学校陸上競技大会		1	火	県へき地教育研究大会(国頭) 特別支援学級設置校校長研修会 沖縄県「文字・活字文化の日」記念フォーラム	
2	日			2	水	県へき地教育研究大会(国頭)	
3	月			3	木	文化の日	文化の日
4	火			4	金		小・中教頭研修会③(教育課程総則部会) 学務担当者会
5	水			5	土	学校栄養職員・実習助手等選考一次試験 地区中学校駅伝競走大会 全国スポ・レク祭(栃木)～8日	
6	木			6	日		
7	金		中学校教育課程研究集会(領域) [美術・英語・家庭・道徳・特活・総合・特支]	7	月	伊平屋村算数数学授業研(野甫小中)	
8	土	第14回県スポ・レク祭～11/6		8	火		
9	日			9	水	地区小中童話・お話・意見発表(伊江村)大会	
10	月	体育の日	体育の日	10	木	県小中校長研究大会(中頭)～11日 九州地区へき地教育研究福岡大会～11日 ALT中間研修会～11日 九州地区特別支援教育研究連盟研究大会～11日 九州ブロック社会教育研究沖縄大会～11日 全国体育指導委員研究協議会(東京都)～11日 全国学校給食研究協議会広島大会～11日	
11	火	特別支援教育コーディネーター研修②A	特別支援教育コーディネーター研修②A	11	金	教育事務所長会議⑧	
12	水	県学校訪問(国頭⑧) 特別支援教育コーディネーター研修②B	県学校訪問(漢那小学校) 特別支援教育コーディネーター研修②B	12	土		
13	木		初任研(小中⑩)	13	日		
14	金	教育事務所長会議⑦	中学校教育課程研究集会(教科) [国語・社会・数学・理科・音楽・保健・技術]	14	月		
15	土	秋季県中学校陸上競技大会(中頭)		15	火		教育課程講師等連絡会③
16	日	家庭の日(ファミリー読書)	家庭の日(ファミリー読書)	16	水		
17	月		新採・臨任学校事務職員研修会④	17	木	教職員研修調整会議③	
18	火	県学校訪問(国頭⑨)	県学校訪問(国頭中学校) 新採・臨任学校事務職員研修会④	18	金	教育事務所等指導班長会③ 県産業教育フェア～19日	
19	水			19	土	県中学校駅伝競走大会(国頭) 第6回食育シンポジウム	
20	木	伊平屋村特活研修会(伊平屋中)		20	日	家庭の日(ファミリー読書) 地区中学校総合文化祭	家庭の日(ファミリー読書)
21	金		幼稚園教育課程研究地区協議会 小学校教育課程研究集会(領域) [音楽・図工・家庭・生活・道徳・特活・外活・総合]	21	月		
22	土	九P北九州大会(21日出発～23日)		22	火	県養護教諭研修会	
23	日			23	水	勤労感謝の日	勤労感謝の日
24	月		市町村教育長・校長会	24	木	県小中学校教頭研究大会～25日 教員の資質向上連絡協議会②	教育長ヒアリング
25	火	県学校訪問(国頭⑩)	県学校訪問(瀬喜田小学校)	25	金	県学校体育研究発表大会(中頭) 県難聴・言語障害教育研究会	教育長ヒアリング
26	水		地区教科コーディネーター研修会③ 授業改善研修会②	26	土	第63回県民体育大会～27日	
27	木	新規採用学校栄養職員研修会④～28日 九州ブロックPTA研究北九州大会～28	初任研(小中⑪)	27	日		
28	金	特別支援教育市町村連絡協議会② 学校支援地域本部事業運営協議会②	小学校教育課程研究集会(教科) [国語・社会・算数・理科・体育・特支]	28	月	教育事務所教育課程担当者会②	
29	土			29	火		
30	日			30	火	沖縄県学力到達度調査(小3・小5)国算AB 沖縄県学力到達度調査(中2)国AB・理・英	
31	月	栄養教諭初任者研修会③ 放課後子どもプラン推進委員会②					
「一時間一工夫」授業改善強化期間				「一時間一工夫」授業改善強化期間			



12 月			1 月		
日	本庁・その他	国頭教育事務所	日	本庁・その他	国頭教育事務所
1	木	沖縄県学力到達度調査(中2)数AB・社CGG運動出発式	1	日	元旦
2	金		2	月	
3	土	沖縄県特別支援教育研究大会 国民体育大会九州ブロック冬季大会～4日	3	火	
4	日		4	水	仕事始め
5	月		5	木	
6	火		6	金	教育事務所長会議⑩
7	水		7	土	
8	木		8	日	
9	金	道徳教育推進協議会② 教育事務所長会議⑨	9	月	成人の日
10	土	地区中学校新人総合体育大会 第17回沖縄県中学校総合文化祭	10	火	
11	日	地区中学校新人総合体育大会 第17回沖縄県中学校総合文化祭 教職員研修調整会議④	11	水	県子ども読書活動推進担当者会議② 沖縄高等特別支援学校入学者選抜学力検査(1日目)
12	月		12	木	沖縄県学力到達度調査分析委員会① 沖縄高等特別支援学校入学者選抜学力検査(2日目)
13	火	初任者研修担当指導主事会③	13	金	教育事務所学力向上対策担当者連絡協議会③ 学校支援地域本部事業学校支援ボランティア等研修会
14	水		14	土	
15	木		15	日	家庭の日(ファミリー読書)
16	金		16	月	県立高校連携型入学・推薦入学願書受付①
17	土	学校栄養職員・実習助手等選考二次試験	17	火	県立高校連携型入学・推薦入学願書受付②
18	日	家庭の日(ファミリー読書) CGG運動日	18	水	教育事務所等指導主事連絡協議会②
19	月		19	木	教育事務所学校評価担当者連絡協議会② 教育事務所生徒指導担当主事連絡協議会② 教育事務所等英語教育担当指導主事会② 生涯学習・社会教育行政連絡会② 学校安全担当主事連絡協議会② 新規採用学校栄養職員校長等連絡協議会
20	火		20	金	市町村教育委員会学対担当者連絡協議会 不登校対策問題11市連絡協議会② 教育事務所総務班長会議② 全県指導主事等連絡協議会②
21	水	学校事務職員採用面接	21	土	九州地区体育指導委員研究福岡大会～22日
22	木	再任用試験(退職者) 10年経験者研修担当者連絡協議会②	22	日	沖縄県PTA研究大会(国頭大会)
23	金	天皇誕生日	23	月	
24	土		24	火	県放課後子どもプラン推進委員会③ 栄養教諭初任者研修校長等連絡協議会
25	日		25	水	県社会教育関係団体等連絡会② CGG運動企画委員会②
26	月		26	木	県生徒指導関係機関評価検討会議①
27	火		27	金	教育事務所長会議⑪ 県社会教育功労者表彰式
28	水		28	土	第67回国民体育大会冬季大会～2/1
29	木		29	日	
30	金		30	月	小中校長研③(施策説明)
31	土		31	火	県立不登校問題対策連絡協議会

2 月			3 月		
日	曜	本庁・その他	日	曜	本庁・その他
1	水	沖縄県学力到達度調査分析委員会② CGG運動実行委員会②	1	木	県立高校卒業式
2	木	学校支援地域本部事業運営協議会③ 学校体育実技武道認定講習会～3日 競技力向上対策研修会	2	金	教育事務所等指導班長会④
3	金	県立高校推薦入学確約書提出期限 巡回教育相談員等連絡協議会② 広域特別支援連携協議会② 第11回沖縄県健康教育研究大会	3	土	
4	土		4	日	
5	日		5	月	県生徒指導関係機関評価検討会議②
6	月	県立高校一般入学願書受付① 県立特別支援学校願書受付①	6	火	
7	火	県立高校一般入学願書受付② 県立特別支援学校願書受付②	7	水	県立高校入学者選抜学力検査1日目 県立特別支援学校入学者選抜学力検査1日目
8	水		8	木	県立高校入学者選抜学力検査2日目 県立特別支援学校入学者選抜学力検査2日目
9	木		9	金	
10	金	特別支援教育総合推進運営会議② 学力向上対策推進本部会議③ 教育事務所長会議⑫	10	土	
11	土	<b>建国記念の日</b> 沖縄青少年科学作品展	11	日	
12	日	沖縄青少年科学作品展	12	月	
13	月	県立高校志願変更申し出①	13	火	栄養教諭初任者研修校長連絡協議会
14	火	県立高校志願変更申し出② 教育事務所総務班長会議③ 第67回国民体育大会冬季大会～17日	14	水	県立高校一般合格発表 県立特別支援学校合格発表
15	水	沖縄県学力到達度調査分析委員会③	15	木	県立高校2次募集願書受付① 県立特別支援学校2次募集願書受付①
16	木	沖縄県小学校社会科教育研究大会(島尻)	16	金	県立高校2次募集願書受付② 県立特別支援学校2次募集願書受付② 教育事務所長会議⑬
17	金	県教科コーディネーター研修会③	17	土	
18	土		18	日	第4回おきなわ県民カレッジ交流祭前日準備 <b>家庭の日(ファミリー読書)</b> 第4回おきなわ県民カレッジ交流祭
19	日	<b>家庭の日(ファミリー読書)</b>	19	月	県立高校2次募集志願変更
20	月	県立高校願書取り下げ・再出願①	20	火	<b>春分の日</b>
21	火	県立高校願書取り下げ・再出願②	21	水	国頭地区指導主事等研修会⑤
22	水		22	木	
23	木	おきなわ県民カレッジ運営委員会②	23	金	
24	金		24	土	
25	土		25	日	
26	日		26	月	県立高校2次募集合格発表 県立特別支援学校2次募集合格発表 初任研(小中⑭)閉講式 初任研校長等連絡協議会③ 初任研指導教員等連絡協議会⑤
27	月		27	火	
28	火		28	水	
29	水		29	木	
			30	金	退職者辞令交付式
			31	土	

## (2) 平成23年度 研究指定校の取組状況

### ① 文部科学省指定

学 校 名	研究領域	研 究 主 題 等	期 間	備 考
宜野座村立宜野座中学校	道徳教育	心豊かで主体的に学ぶ生徒の育成	H23 ~24	

### ② 沖縄県教育委員会指定等

学 校 名	研究領域	研 究 主 題 等	期 間	備 考
名護市立東江中学校	平和教育	平和を愛し、互いに認め合い、思いやりのある心豊かな生徒の育成	H21 ~23	

## (3) 研修修了者(平成22年度)

### ① 中央研修講座

勤 務 校	職 名	氏 名	部 会	備 考
伊江村立西小学校	教頭	渡慶次賀乃	校長・教頭等	独立行政法人教員研修センター

### ② 特別支援教育専門研修

勤 務 校	職 名	氏 名	専 修	備 考
	教諭			

### ③ 県立総合教育センター長期研修

勤 務 校	職 名	氏 名	研 究 教 科 等	備 考
本部町立本部小学校	教諭	上間久仁	教育経営研修班 教育相談	前期
今帰仁村立今帰仁小学校	教諭	友利義明	理科研修班 初等理科	前期
名護市立大宮中学校	教諭	東江寛	教科研修班 健康教育	後期
金武町立金武中学校	教諭	比嘉いずみ	理科研修班 家庭	後期
本部町立上本部中学校	教諭	宮平光二	理科研修班 化学	後期

### ④ 名護市立教育研究所長期研修

勤 務 校	職 名	氏 名	研 究 領 域	備 考
名護市立久志小学校	教諭	比嘉しのぶ	総合的な学習の時間	半年
名護市立久志中学校	教諭	新垣みゆき	英語	半年



# 9. 小中学校の状況

## (1) 小学校

国頭教育事務所  
平成23年5月1日現在

市町村	学校名	児童数・学級数														合計		校長・教諭等数						養護教諭	事務職員	栄養職員等	総計											
		1年		2年		3年		4年		5年		6年		特別支援学級						児童数	学級数	校長	教頭	教諭	充主事	欠員		加配	合計	一般	加配	単独	共同	栄養教諭				
		児童数	学級数	児童数	学級数	児童数	学級数	児童数	学級数	児童数	学級数	児童数	学級数	知的	言語	自閉	難聴	肢体	学級数																			
国頭村	北国	0	0	0	0	2	1	1	0.5	2	0.5	0	0	0	0	0	0	0	0	5	2	1	0	2	0	0	0	3	1	1	0	0	0	0	0	5		
	奥	0	0	1	1	2	0.5	2	0.5	1	0.5	2	0.5	0	0	0	0	0	0	8	3	1	1	3	0	0	0	5	1	1	0	0	0	0	0	7		
	佐手	0	0	1	0.5	0	0	1	0.5	0	0	0	0	0	0	0	0	0	0	2	1	1	0	1	0	0	0	2	1	1	0	0	0	0	0	4		
	辺野臺(分)	0	0	0	0	0	0	0	0	0	0	0	0	0	0	0	0	0	0	0	0	0	0	0	0	0	0	0	0	0	0	0	0	0	0	0		
	安田	3	1	1	0.5	1	0.5	0	0	2	0.5	2	0.5	0	0	0	0	0	0	9	3	1	1	2	0	1	0	5	1	1	0	0	0	0	0	7		
	安波	1	0.5	2	0.5	0	0	2	0.5	0	0	1	0.5	0	0	0	0	0	0	6	2	1	0	2	0	0	0	3	1	1	0	0	0	0	0	5		
	辺土名	29	1	24	1	22	1	32	1	34	1	29	1	1	0	0	0	0	1	171	7	1	1	8	0	0	1	11	1	1	1	0	0	0	0	14		
	奥間	12	1	17	1	14	1	20	1	13	1	17	1	2	1	0	0	0	2	96	8	1	1	9	0	0	0	11	1	1	0	0	0	0	0	13		
	小計	45	3.5	46	4.5	41	4	58	4	52	3.5	51	3.5	3	1	0	0	0	3	297	26	7	4	27	0	1	1	40	7	7	1	0	0	0	0	55		
大宜味村	喜如嘉	5	1	13	1	4	0.5	8	0.5	9	1	9	1	0	0	0	0	0	48	5	1	1	4	0	1	0	7	1	1	0	0	0	0	0	9			
	大宜味	11	1	4	1	6	0.5	3	0.5	14	1	5	1	0	0	0	0	0	43	5	1	1	4	0	1	0	7	1	1	0	0	1	0	0	10			
	塩屋	8	1	11	0.5	4	0.5	6	0.5	10	0.5	7	1	0	0	0	0	0	46	4	1	1	4	0	0	0	6	1	1	0	0	0	0	0	8			
	津波	5	1	4	1	3	0.5	6	0.5	4	0.5	4	0.5	1	0	0	0	0	1	27	5	1	1	4	0	1	0	7	1	1	0	0	0	0	0	9		
	小計	29	4	32	3.5	17	2	23	2	37	3	25	3.5	1	0	0	0	0	1	164	19	4	4	16	0	3	0	27	4	4	0	0	1	0	0	36		
東村	高江	1	0.5	1	0.5	2	0.5	1	0.5	3	0.5	1	0.5	0	0	0	0	0	9	3	1	0	4	0	0	0	5	1	0	0	0	0	0	0	6			
	東	10	1	7	1	16	1	9	0.5	7	0.5	12	1	3	0	0	0	0	1	64	6	1	0	8	0	0	0	9	1	0	0	1	0	0	0	11		
	有銘	6	1	5	1	4	0.5	5	0.5	3	0.5	4	0.5	0	0	0	0	0	0	27	4	0	1	4	0	1	0	6	1	0	0	0	0	0	0	7		
	小計	17	2.5	13	2.5	22	2	15	1.5	13	1.5	17	2	3	0	0	0	0	1	100	13	2	1	16	0	1	0	20	3	0	0	1	0	0	0	24		
今帰仁村	兼次	26	1	21	1	24	1	17	1	25	1	18	1	0	0	0	0	0	131	6	1	1	7	0	0	0	9	1	1	0	0	0	0	0	0	11		
	今帰仁	41	2	48	2	53	2	39	1	62	2	41	2	4	0	0	0	0	1	288	12	1	1	13	0	0	1	16	1	1	0	0	0	0	0	0	18	
	天底	23	1	23	1	20	1	30	1	19	1	26	1	4	0	0	0	0	1	145	7	1	1	8	0	0	0	10	1	1	0	0	0	0	0	0	12	
	古宇利	1	0.5	2	0.5	0	0	1	0.5	2	0.5	5	1	0	0	0	0	0	0	11	3	1	1	2	0	1	0	5	1	1	0	0	0	0	0	0	7	
	小計	91	4.5	94	4.5	97	4	87	3.5	108	4.5	90	5	8	0	0	0	0	2	575	28	4	4	30	0	1	1	40	4	4	0	0	0	0	0	0	48	
本部町	本部	86	3	72	3	81	3	72	2	66	2	82	3	6	0	4	0	0	2	469	18	1	1	19	0	0	1	25	1	1	0	0	0	0	0	0	27	
	伊豆味	6	1	9	1	3	0.5	5	0.5	6	0.5	10	0.5	0	0	0	0	0	0	39	4	1	0	5	0	0	0	6	1	0	0	0	0	0	0	0	7	
	崎本部	6	1	6	1	8	0.5	3	0.5	4	0.5	3	0.5	0	0	0	0	0	0	30	4	1	1	4	0	0	0	6	1	1	0	0	0	0	0	0	8	
	瀬底	6	1	9	1	7	0.5	7	0.5	5	0.5	2	0.5	0	0	0	0	0	0	36	4	1	0	5	0	0	0	6	1	0	0	0	0	0	0	0	7	
	水納	1	1	0	0	0	0	0	0	1	0.5	1	0.5	0	0	0	0	0	0	3	2	1	0	1	0	1	0	3	1	1	0	0	0	0	0	0	5	
	上本部	21	1	27	1	29	1	29	1	23	1	25	1	2	0	0	0	0	1	156	7	1	1	7	0	1	0	10	1	1	0	0	1	0	0	0	13	
	小計	126	8	123	7	128	5.5	116	4.5	105	5	123	6	8	0	4	0	0	3	733	39	6	3	41	0	2	1	56	6	4	0	0	1	0	0	0	67	
名護市	屋我地	14	1	8	1	17	1	6	0.5	9	0.5	18	1	0	0	0	0	0	72	5	1	1	5	0	0	0	7	1	1	0	0	0	0	0	0	9		
	源河	1	1	0	0	5	0.5	6	0.5	11	1	6	1	0	0	0	0	0	0	29	4	1	1	3	0	1	0	6	1	1	0	0	0	0	0	0	8	
	真喜屋	18	1	14	1	23	1	15	1	26	1	28	1	3	0	0	0	0	1	127	7	1	1	8	0	0	0	10	1	1	0	0	0	0	0	0	12	
	羽地	45	2	52	2	48	2	49	2	55	2	50	2	3	0	5	0	0	2	307	14	1	1	15	0	0	1	18	1	1	0	0	0	0	0	0	20	
	稲田	12	1	21	1	14	1	20	1	22	1	20	1	0	0	0	0	0	0	109	6	1	1	6	0	1	0	9	1	1	0	0	0	0	0	0	11	
	安和	6	1	7	1	7	0.5	8	0.5	13	1	12	1	3	0	0	0	0	1	56	6	1	1	7	0	0	0	9	1	1	0	0	0	0	0	0	0	11
	屋部	87	3	69	2	71	2	55	2	72	2	71	2	9	0	0	0	0	2	434	15	1	1	15	0	1	1	19	1	1	0	0	1	0	0	0	22	
	中山(分)	5	1	4	1	6	0.5	4	0.5	0	0	0	0	0	0	0	0	0	0	19	3	0	0	3	0	2	0	5	0	0	0	0	0	0	0	0	5	
	大宮	125	5	134	5	133	4	131	4	158	4	133	4	4	0	10	0	0	3	828	29	1	1	30	0	1	2	39	1	1	0	0	0	0	0	0	41	
	名護	124	5	105	4	122	4	137	4	124	4	137	4	4	6	0	0	0	2	759	27	1	1	23	0	2	2	34	1	1	0	0	0	0	0	0	37	
	東江	96	3	83	3	95	3	108	3	110	3	126	4	9	0	0	0	0	2	627	21	1	1	23	0	0	2	27	1	1	0	0	0	0	0	0	0	29
	瀬喜田	7	1	12	1	12	1	10	1	11	1	12	1	0	0	0	0	0	0	64	6	1	1	7	0	0	0	9	1	1	0	0	0	0	0	0	0	11
	久志	7	1	20	1	14	1	22	1	23	1	13	1	1	0	0	0	0	1	100	7	1	1	8	0	0	0	10	1	1	0	0	0	0	0	0	0	12
	久辺	22	1	24	1	26	1	25	1	26	1	36	1	3	0	0	0	1	2	163	8	1	1	9	0	0	1	12	1	1	0	0	0	0	0	0	0	14
大北	89	3	105	4	89	3	110	3	79	2	82	3	7	0	7	2	0	3	570	21	1	1	23	0	0	1	28	1	1	0	0	0	0	0	0	0	30	
小計	658	30	658	28	682	26	706	25	739	25	744	27	46	0	28	2	1	19	4264	179	14	14	188	0	8	10	242	14	14	0	0	1	1	1	1	272		
宜野座村	松田	19	1	16	1	16	1	15	1	12	1	11	1	0	0	0	0	0	89	6	1	1	7	0	0	0	9	1	1	0	0	0	0	0	0	0	11	
	宜野座	40	2	29	1	43	2	36	1	31	1	32	1	3	0	0	0	0	1	214	9	1	1	10	0	0	1	14	1	1	0	0	0	0	0	0	17	
	漢那	23	1	11	1	1																																

## (2) 中学校

国頭教育事務所  
平成23年5月1日現在

市町村	学校名	生徒数・学級数											合計		校長・教諭等					合計	養護教諭	事務職員				総計		
		1年		2年		3年		特別支援学級					生徒数	学級数	校長	教頭	教諭	充主事	欠員			加配	一般	図書	単独		共同	
		生徒数	学級数	生徒数	学級数	生徒数	学級数	知的	言語	難聴	肢体	学級数																
国頭村	国頭	43	2	49	2	45	2	5	0	0	0	0	1	142	7	1	1	10	0	1	1	14	1	1	0	0	1	17
	小計	43	2	49	2	45	2	5	0	0	0	0	1	142	7	1	1	10	0	1	1	14	1	1	0	0	1	17
大宜味村	大宜味	25	1	26	1	28	1	0	0	2	0	0	1	81	4	1	1	6	0	2	0	10	1	1	0	0	0	12
	小計	25	1	26	1	28	1	0	0	2	0	0	1	81	4	1	1	6	0	2	0	10	1	1	0	0	0	12
東村	高江	2	0.5	1	0.5	1	1	0	0	0	0	0	0	4	2	0	1	4	0	1	0	6	0	1	0	0	0	7
	東	11	1	14	1	16	1	0	0	0	0	0	0	41	3	0	1	8	0	0	0	9	0	1	0	0	0	10
	有銘	4	1	5	1	8	1	1	0	0	0	0	1	18	4	1	0	8	0	1	0	10	0	1	0	0	0	11
	小計	17	2.5	20	2.5	25	3	1	0	0	0	0	1	63	9	1	2	20	0	2	0	25	0	3	0	0	0	28
今帰仁村	今帰仁	93	3	88	3	99	3	2	0	0	0	0	1	282	10	1	1	15	1	1	0	19	1	1	0	0	1	22
	小計	93	3	88	3	99	3	2	0	0	0	0	1	282	10	1	1	15	1	1	0	19	1	1	0	0	1	22
本部町	上本部	19	1	23	1	36	1	2	0	0	0	0	1	80	4	1	1	7	0	1	0	10	1	1	0	0	0	12
	本部	89	3	83	3	92	3	2	0	1	0	0	2	267	11	1	1	16	1	2	3	24	1	1	0	0	0	26
	伊豆味	3	1	12	1	8	1	0	0	0	0	0	0	23	3	0	1	7	0	1	0	9	0	1	0	0	0	10
	瀬底	5	1	12	1	4	1	0	0	0	0	0	0	21	3	0	1	6	0	2	0	9	0	1	0	0	0	10
	水納	2	1	0	0	0	0	0	0	0	0	0	0	2	1	0	1	1	0	2	0	4	0	0	0	0	0	4
	小計	118	7	130	6	140	6	4	0	1	0	0	3	393	22	2	5	37	1	8	3	56	2	4	0	0	0	62
名護市	屋我地	12	1	11	1	7	1	1	0	0	0	0	1	31	4	1	1	7	0	1	0	11	1	1	0	0	0	13
	羽地	104	3	106	3	95	3	1	0	0	0	0	1	306	10	1	1	15	1	1	2	21	1	1	0	0	1	24
	屋部	72	2	66	2	89	3	4	0	0	0	0	1	231	8	1	1	12	0	1	0	15	1	1	0	0	0	17
	名護	196	5	178	5	192	5	3	0	6	0	0	2	575	17	1	1	24	2	2	5	36	1	1	0	0	1	39
	久志	26	1	13	1	14	1	1	0	0	0	0	1	54	4	1	1	6	0	2	0	10	1	1	0	0	0	12
	久辺	30	1	36	1	30	1	5	0	0	0	0	1	101	4	1	1	6	0	2	1	11	1	1	0	0	0	13
	東江	111	3	117	3	110	3	5	0	0	0	0	1	343	10	1	1	13	0	3	4	22	1	1	0	0	1	25
	大宮	147	4	163	5	162	5	2	0	0	0	0	1	474	15	1	1	21	1	1	2	27	1	1	0	0	0	29
宜野座村	宜野座	66	2	56	2	67	2	3	0	0	0	0	1	192	7	1	1	11	0	0	1	14	1	1	0	0	0	16
	小計	66	2	56	2	67	2	3	0	0	0	0	1	192	7	1	1	11	0	0	1	14	1	1	0	0	0	16
金武町	金武	134	4	118	4	121	4	5	0	0	0	0	1	378	13	1	1	18	0	1	1	22	1	1	0	0	0	24
	小計	134	4	118	4	121	4	5	0	0	0	0	1	378	13	1	1	18	0	1	1	22	1	1	0	0	0	24
伊江村	伊江	36	1	49	2	53	2	4	0	0	0	1	2	143	7	1	1	8	0	3	1	14	1	1	0	0	0	16
	小計	36	1	49	2	53	2	4	0	0	0	1	2	143	7	1	1	8	0	3	1	14	1	1	0	0	0	16
伊平屋村	伊平屋	14	1	9	1	14	1	1	0	0	0	0	1	38	4	1	1	7	0	1	0	10	1	1	0	0	0	12
	野甫	2	0.5	0	0	1	0.5	0	0	0	0	0	0	3	1	0	1	2	0	1	0	4	0	0	0	0	0	4
	小計	16	1.5	9	1	15	1.5	1	0	0	0	0	1	41	5	1	2	9	0	2	0	14	1	1	0	0	0	16
伊是名村	伊是名	17	1	24	1	27	1	0	0	0	0	0	0	68	3	1	1	7	0	0	0	9	1	1	0	0	0	11
	小計	17	1	24	1	27	1	0	0	0	0	0	0	68	3	1	1	7	0	0	0	9	1	1	0	0	0	11
合計		1263	45	1259	45.5	1319	47.5	47	0	9	0	1	21	3898	159	19	24	245	6	33	21	350	18	23	0	0	5	396

※加配数は本務加配も含めた数

## (3) 職種別・年齢別・性別教職員構成（本務職員のみ）

〈 小学校 〉

平成24年3月31日現在

年 令	校長		教頭		充指導主事		教諭		養護教諭		事務職員		栄養職員等		合 計		計
	男	女	男	女	男	女	男	女	男	女	男	女	男	女	男	女	
63												1				1	1
62												1				1	1
61																	
60	3	1						2		2					3	5	8
59	5	2						4		4	1				6	10	16
58	5						1	7		4					6	11	17
57	7	2		2			2	3		2		2		1	9	12	21
56	1	1	1					6		1				1	2	9	11
55	5	1		1				6		3		1			5	12	17
54	3	1					1	2						1	4	4	8
53	3	1	5	2				4		1	1	1			9	9	18
52	6		5	3				4		1					11	8	19
51	1		6	1			1	7		1				1	8	10	18
50			2	1			2	10							4	11	15
49			2				1	8							3	8	11
48			3				1	8							4	8	12
47							4	7			3				7	7	14
46			3				1	15		1					4	16	20
45			2				5	10		1					7	11	18
44							3	17			1				4	17	21
43			1				3	12							4	12	16
42							6	14				1			6	15	21
41							6	13		1		3			6	17	23
40							11	13		2	1	1			12	16	28
39							8	10		1		1			8	12	20
38							9	17				1			9	18	27
37							3	19		1	1	1		1	4	22	26
36							11	11		2	2				13	13	26
35							3	7		1		1			3	9	12
34							5	15		2	1				6	17	23
33							14	10		2	1	1			15	13	28
32							8	3		4		1			8	8	16
31								7		2				1		10	10
30							1	8		2		3			1	13	14
29							1	5							1	5	6
28							3	3				2			3	5	8
27							1	3		1		1			1	5	6
26								1				2				3	3
25								2		1	1				1	3	4
24											1				1		1
23														1		1	1
22																	
計	39	9	30	10	0	0	115	293	0	43	14	25	0	7	198	387	585
男女比	81.3	18.8	75.0	25.0	#DIV/0!	#DIV/0!	28.2	71.8	0.0	100.0	35.9	64.1	0.0	100.0	33.8	66.2	

※ 年齢は平成24年3月31日現在

〈 中学校 〉

平成24年3月31日現在

年 令	校長		教頭		充指導主事		教諭		養護教諭		事務職員		栄養職員等		合 計		
	男	女	男	女	男	女	男	女	男	女	男	女	男	女	男	女	計
61												1				1	1
60	4							1		1				1	4	3	7
59			1					1						2	1	3	4
58	3							2		1		1			3	4	7
57	1			1			1	2		2					2	5	7
56	2		1				1	2							4	2	6
55	4		1				2	2							7	2	9
54	3					1	1	1							4	2	6
53			2				1								3		3
52	2		3	1		1	1	5							6	7	13
51			2	2	2		1	3					2		5	7	12
50			3	1			2	3		1					5	5	10
49			2				4	5							6	5	11
48			4				6	2							10	2	12
47							3	5							3	5	8
46			1				9	2							10	2	12
45							6	4		1					6	5	11
44					1		9	6			1				11	6	17
43							4	3							4	3	7
42							6	6		1	1				7	7	14
41							4	2		1					4	3	7
40					1		10	3		2	1	1			12	6	18
39							5	8			1				6	8	14
38							15	12				1			15	13	28
37							7	5		1	2				9	6	15
36							6	11				1			6	12	18
35							7	5		2					7	7	14
34							8	4		1					8	5	13
33							5	7		1	1				6	8	14
32							5	4				1			5	5	10
31							3	3							3	3	6
30								2				1				3	3
29							1	1				2			1	3	4
28										1	2				2	1	3
27								1		1		1				3	3
26								1		1		1				3	3
25								1								1	1
24																	
23																	
22																	
計	19	0	20	5	4	2	133	125	0	18	9	11	0	5	185	166	351
男女比	100.0	0.0	80.0	20.0	66.7	33.3	51.6	48.4	0.0	100.0	45.0	55.0	0.0	100.0	52.7	47.3	

※ 年齢は平成24年3月31日現在

## 10. 公立幼稚園の概況

市町村名	園数	園名	園長名	教員数	園児数	学級数
国頭村	1	辺土名幼稚園	大城 正和	5	81	4
大宜味村	1	大宜味幼稚園	島袋 きよみ	2	13	1
東 村	2	東 幼稚園	山城 祐市	1	13	1
		有 銘 幼稚園	金城 晃	1	6	1
今 帰 仁 村	4	兼 次 幼稚園	伊波 一男	1	28	1
		今帰仁幼稚園	具志 順子	2	49	2
		天 底 幼稚園	座間味 靖	1	26	1
		古宇利幼稚園(休園)		—	—	—
本 部 町	5	上本部幼稚園	仲井間 進	1	23	1
		本 部 幼稚園	渡久地 義幸	3	61	2
		伊豆味幼稚園	神里 勝	1	8	1
		崎本部幼稚園	上間 賢治	1	3	1
		瀬 底 幼稚園	知念 達子	1	4	1
名 護 市	14	屋我地幼稚園	金城 ひろ美	1	8	1
		源 河 幼稚園	喜納 すえ子	1	1	1
		真喜屋幼稚園	平良 正栄	1	6	1
		羽 地 幼稚園	伊礼 正二	2	31	1
		稲 田 幼稚園	堀越 泉	1	13	1
		安 和 幼稚園	仲松 辰也	1	5	1
		屋 部 幼稚園	石野 栄伸	3	74	3
		大 宮 幼稚園	仲村 志郎	4	93	3
		名 護 幼稚園	仲村 一史	3	85	3
		東 江 幼稚園	伊礼 健	3	58	2
		瀬喜田幼稚園	伊差川 安秀	1	4	1
		久 志 幼稚園	長田 肇	1	11	1
		久 辺 幼稚園	富田 尚	2	23	1
		大 北 幼稚園	玉城 奎	4	78	3
宜野座村	3	松 田 幼稚園	具志堅 一仁	1	14	1
		宜野座幼稚園	宮城 司	1	26	1
		漢 那 幼稚園	仲地 暁	1	13	1
金 武 町	3	中 川 幼稚園	下地 逸男	1	9	1
		金 武 幼稚園	下園 良次	7	93	3
		嘉 芸 幼稚園	平井 りい子	1	31	1
伊 江 村	2	伊 江 幼稚園	玉城 洋之	1	20	1
		西 幼稚園	古謝 治	2	24	1
伊平屋村	1	伊平屋幼稚園	宮城 恵次	1	21	1
伊是名村	1	伊是名幼稚園	森元 幹生	1	15	1
合 計	38			65	1,071	52

11 関係団体等

(1) 平成23年度 国頭地区学力向上対策推進組織図

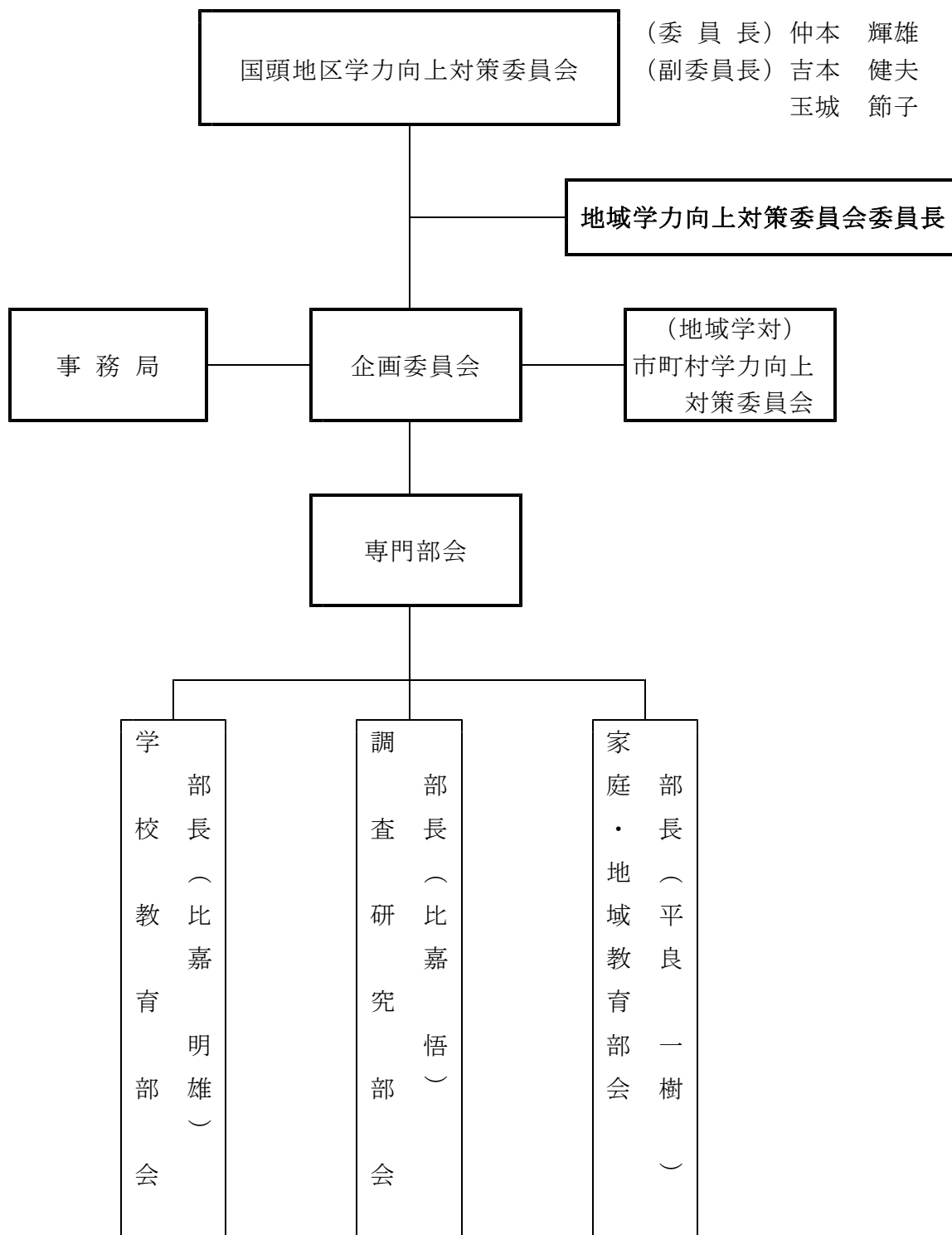

## (2) 学校教育関係団体一覧

	団 体 名	会 長 名	勤 務 校	電 話
1	幼稚園会	渡久地 義 幸	本 部 小 学 校	47-2202
2	小学校校長会	玉 城 節 子	津 波 小 学 校	44-2107
3	中学校校長会	比 嘉 明 雄	東 江 中 学 校	52-1226
4	小・中学校国頭支部教頭会	黛 智 久	東 江 小 学 校	52-2860
5	養護教諭研究会	新 垣 裕 子	羽 地 小 学 校	58-1212
6	事務職員協会国頭支部	渡具知 喜 文	久 志 小 学 校	55-8105
7	小・中学校生徒指導連絡協議会	上 間 一 紀	名 護 中 学 校	52-2641
8	中学校進路指導研究会	島 袋 克 也	久 志 中 学 校	55-8113
9	健康教育研究会	上 間 賢 治	崎本部 小 学 校	47-2201
10	栄養士会北部支部	新 城 めりよ	上本部 小 学 校	48-2212
11	中学校体育連盟	比 嘉 康 博	金 武 中 学 校	968-2106
12	中学校文化連盟	津嘉山 朝 政	宜野座 中 学 校	968-8510
13	吹奏楽連盟	渡久地 義 幸	本 部 小 学 校	47-2202
14	図書館協議会北部支部	金 城 ひろ美	屋我地 小 学 校	52-8162
15	へき地教育研究連盟北部支部	石 野 久 子	安 田 小 学 校	55-2101
16	特別支援教育研究会	山 城 秀 樹	久 辺 中 学 校	55-2242
17	沖縄県難聴言語障害研究会	園 原 實	奥 間 小 学 校	41-2311
18	小・中学校PTA連合会	儀 間 高 志	P T A連合会事務局	54-0388
19	小学校国語教育研究会	玉 城 節 子	津 波 小 学 校	44-2107
20	中学校国語教育研究会	知 念 達 子	瀬 底 中 学 校	47-2208
21	小学校社会科研究会	大 城 正 和	辺土名 小 学 校	41-2110
22	中学校社会科教育研究会	与那覇 了	国 頭 中 学 校	41-2205
23	算数教育研究会	宮 城 司	宜野座 小 学 校	968-8550
24	数学教育研究会	大 城 覚	大宜味 中 学 校	44-2840
25	理科教育研究会	神 元 勉	国 頭 中 学 校	41-2110
26	小学校音楽教育研究会	渡久地 義 幸	本 部 小 学 校	47-2202
27	中学校音楽教育研究会	安 里 勝 也	大 宮 中 学 校	52-7412
28	小学校体育研究会	伊 礼 健	東 江 小 学 校	52-2860
29	中学校体育研究会	上 間 一 紀	名 護 中 学 校	52-2641
30	技術家庭科研究会	仲 村 清 光	上本部 中 学 校	48-2211
31	中学校英語教育研究会	宮 城 みゆき	国 頭 教 育 事 務 所	522664
32	道徳教育研究会	安 田 和 男	事務局 安和小学校	53-8649
33	小学校特別活動研究会	仲 村 一 史	名 護 小 学 校	52-2044
34	中学校特別活動研究会	友 寄 隆 央	屋 部 中 学 校	52-2644
35	生活科・総合的な学習の時間研究会	具 志 順 子	今帰仁 小 学 校	56-2407
36	学力向上対策委員会	仲 本 輝 雄	国 頭 教 育 事 務 所	52-2664

## 12 受賞者一覧(平成22年度)

### (1) 全国規模の大会等

#### ① 学校受賞等

学 校 名	校長及び PTA 会長名	摘 要	主 催
伊是名小学校	松田 昭美・末吉 長吉	第70回全国教育美術展 教育美術奨励賞	(財)教育美術振興会
伊平屋中学校	許田 正一・名嘉 律夫	第24回毎日カップ「中学校体力づくり」 コンテスト 優良賞	毎日新聞社

#### ② 文化活動個人の部

学 校 名	個 人 名	学年	摘 要	主 催
漢那小学校	仲間 暉浩	1	西日本読書感想文・感想画コンクール	西日本新聞社
伊是名小学校	末吉 ほしな	1	第70回全国教育美術展 特選	(財)教育美術振興会
伊是名小学校	上原 晃太	2	第70回全国教育美術展 特選	(財)教育美術振興会
伊江小学校	内間 日菜	3	第57回全国少年新春書道展 特選	明治神宮書道会
東江小学校	仲村渠 聖也	6	2010TOTO カップジュニア囲碁国際大会 Dクラス 準優勝	日本棋院
伊江中学校	内間 和花子	1	第26回成田山全国競書大会 特別月輪賞	全国競書大会実行委
伊江中学校	内間 和花子	1	第57回全国少年新春指導展 特選	明治神宮書道会
宜野座中学校	山田 天斗	1	第5回全日本小学生・中学生書道紙上展 優秀作品ベスト100	日本書芸術院 読売新聞社
宜野座中学校	山田 天斗	1	第21回沖縄県立武道館新春1000人かきぞめ 席書大会 内閣内閣総理大臣賞	実行委員会
伊江中学校	知念 美来	2	第57回全国少年新春書道展	明治神宮書道会
伊江中学校	万寿 望麗愛	3	第26回成田山全国競書大会 特別月輪賞	全国競書大会実行委

#### ③ 文化活動団体の部

学 校 名	団 体 名	人数	摘 要	主 催
羽地中学校	科 学 部	7	第54回日本学生科学賞 入選2等	読売新聞社, 全日本科学教育振興 委, 独立行政法人科学技術振興機構

#### ④ スポーツ活動個人の部

学 校 名	個 人 名	学年	摘 要	主 催
屋部小学校	島袋 元希	2	全日本ジュニア空手道選手権大会 2位	NPO法人 国際 空手拳法連盟
今帰仁小学校	城間 喜久	6	第27回全国少年少女レスリング大会 57kg 以上級 3位	全国少年少女レス リング連盟
久志小学校	岸本 恭里	6	第26回全国小学生陸上競技交流大会100M 2位	財団法人日本陸上 競技連盟
屋部中学校	平安山 瑠衣	2	2010全日本ジュニア空手道選手権大会 3位	国際空手拳法連盟 白蓮會館
名護中学校	渡久地 佑河	2	第3回U-15ボクシング全国大会 優勝	第3回実行委員会

#### ⑤ スポーツ活動団体の部

学 校 名	団 体 名	人数	摘 要	主 催
大宮小学校	男子バスケッ ト部Bチーム		MUGEN DREAM STAGE 3on3 全国大会 優勝	財団法人 夢現 エデュテイメント

### (2) 九州規模の大会等

#### ① 文化活動個人の部

学 校 名	個 人 名	学年	摘 要	主 催
喜如嘉小学校	嵩原 輝子	6	第27回伝統工芸品月間図画コンクール 沖縄総合事務局長賞	伝統的工芸品産業 振興協会



## ② 文化活動団体の部

学 校 名	団 体 名	人数	摘 要	主 催
大宮小学校	吹奏楽部	48	第55回九州吹奏楽コンクール 銀賞	九州吹奏楽連盟
今帰仁中学校	吹奏楽部	30	第6回南九州地区吹奏楽コンテスト (中学の部) 優秀賞	熊本・鹿児島・宮崎 ・沖縄吹奏楽連盟

## ④ スポーツ活動個人の部

学 校 名	個 人 名	学年	摘 要	主 催
屋部小学校	熊谷海美	3	第10回九州地区空手道選手権大会 3位	日本空手道連合会
大北小学校	三枝響	4	第10回九州地区空手道選手権大会 3位	日本空手道連合会
東江小学校	比嘉周平	6	九州地区水泳競技選手権大会 3位	九州水泳連盟
大宜味中学校	山川華蓮	2	第6回九州中学校空手道競技大会 (女子個人形の部) 優勝	九州中学校体育連盟
名護中学校	渡久地佑河	2	第3回U-15ボクシング西部地区大会 優勝	第3回U-15ボクシング大会実行委員会
大宮中学校	金城隆夢	2	第6回九州中学校空手道競技大会 (男子個人形の部) 優勝	九州中学校体育連盟
伊江中学校	内間未羅之	3	第32回九州中学校陸上競技大会共通男子 棒高跳び 2位	九州中学校体育連盟

## ⑤ スポーツ活動団体の部

学 校 名	団 体 名	人数	摘 要	主 催
西小学校	伊江NYC	17	第18回九州選抜学童軟式野球大会 3位	毎日新聞社

## (3) 学校教職員

学 校 名	個 人 名	摘 要
大北小学校	松田しずか	文部科学大臣優秀教員表彰

## (4) 社会教育関係

### ① 個人の部

団 体 名 ・ 役 職 名	氏 名	摘 要
名護市PTA連合会・会長	太田 一郎	日本PTA全国協議会表彰(個人)
本部小学校PTA・会長	山城 幸恵	九州ブロックPTA協議会表彰(個人)
名護中学校PTA・顧問	島 袋 覚	沖縄県PTA連合会表彰(個人)
屋部中学校PTA・会長	大城 秀樹	沖縄県PTA連合会表彰(個人)
金武中学校PTA・会長	大城 一之	沖縄県PTA連合会表彰(個人)
大宮小学校PTA・副会長	上間 智美	沖縄県PTA連合会表彰(個人)
東江中学校PTA・副会長	久高 将徳	沖縄県PTA連合会表彰(個人)
本部中学校PTA・保体副委員長	宮城 修	沖縄県PTA連合会表彰(個人)
西小学校PTA・会員	大城 淳吉	沖縄県PTA連合会表彰(個人)

### ② 団体の部

団 体 名	摘 要
宜野座村立松田小学校PTA	日本PTA全国協議会表彰(団体)
名護市立屋我地小学校PTA	九州ブロックPTA協議会表彰(団体)
今帰仁村立今帰仁中学校PTA	沖縄県PTA連合会表彰(団体)
北部地区連合婦人会	沖縄県社会教育功労表彰

### 13 管内学校一覧

#### <小学校>

設置者	学校名	へき地級	所在地	郵便番号	電話番号	FAX番号	学校長名	教員数	児童数	学級数	
国頭村	北国	3	国頭村字宜名真535	905-1422	0980-41-8966	0980-41-8967	川口正一	5	5	2	
	奥	4	国頭村字奥313	905-1501	0980-41-8110	0980-41-8022	浜口茂樹	7	8	3	
	佐手	2	国頭村字佐手293	905-1425	0980-41-2943	0980-41-2953	棚原久	4	2	1	
	辺野喜分校	2	国頭村字辺野喜58	905-1424	0980-41-2941	0980-41-2945	棚原久	0	0	0	
	安田	4	国頭村字安田279	905-1503	0980-41-7557	0980-41-7030	石野久子	7	9	3	
	安波	4	国頭村字安波601	905-1504	0980-41-7556	0980-41-7558	新垣進	5	6	2	
	辺土名特		国頭村字辺土名181	905-1411	0980-41-2110	0980-41-2761	大城正和	14	171	7	
	奥間特		国頭村字奥間1	905-1412	0980-41-2311	0980-41-2328	園原實	13	96	8	
大宜味村	喜如嘉		大宜味村字喜如嘉2083	905-1303	0980-44-3217	0980-44-3245	金城聰	9	48	5	
	大宜味		大宜味村字大宜味1	905-1306	0980-44-3108	0980-50-2020	島袋きよみ	10	43	5	
	塩屋		大宜味村字塩屋538	905-1311	0980-44-2233	0980-44-2121	山入端きよみ	8	46	4	
	津波		大宜味村字津波283	905-1318	0980-44-2107	0980-44-2104	玉城節子	9	27	5	
東村	(併)高江	3	東村字高江83-8	905-1201	0980-43-2683	0980-43-2523	新城和道	6	9	3	
	(併)東	1	東村字川田837	905-1203	0980-43-2117	0980-43-2163	山城祐市	11	64	6	
	(併)有銘	2	東村字有銘1	905-1206	0980-43-2061	0980-43-2247	金城晃	7	27	4	
今帰仁村	兼次		今帰仁村字今泊3933	905-0428	0980-56-2548	0980-56-2496	伊波一男	11	131	6	
	今帰仁		今帰仁村字越地207	905-0421	0980-56-2407	0980-56-2462	具志順子	18	288	12	
	天底		今帰仁村字天底420	905-0411	0980-56-2405	0980-56-2242	座間味靖	12	145	7	
	古宇利	1	今帰仁村字古宇利126	905-0406	0980-56-2408	0980-56-2540	野原泰	7	11	3	
本部町	本部		本部町字東605	905-0211	0980-47-2202	0980-47-6415	渡久地義幸	27	469	18	
	(併)伊豆味		本部町字伊豆味13	905-0221	0980-47-2207	0980-47-6418	神里勝	7	39	4	
	崎本部		本部町字崎本部127	905-0225	0980-47-2201	0980-47-4473	上間賢治	8	30	4	
	(併)瀬底		本部町字瀬底693	905-0227	0980-47-2208	0980-47-6419	知念達子	7	36	4	
	(併)水納	4	本部町字瀬底6260	905-0227	0980-47-4848	0980-47-6480	島袋隆	5	3	2	
	上本部		本部町字北里1317	905-0209	0980-48-2212	0980-48-3047	仲井間進	13	156	7	
名護市	屋我地		名護市字饒平名159	905-1632	0980-52-8162	0980-52-8488	金城ひろ美	9	72	5	
	源河		名護市字源河1031	905-1141	0980-58-1232	0980-58-1311	喜納すえ子	8	29	4	
	真喜屋		名護市字真喜屋571	905-1143	0980-58-1251	0980-58-1272	平良正栄	12	127	7	
	羽地		名護市字田井等601-2	905-1147	0980-58-1212	0980-58-1217	伊礼正二	20	307	14	
名護市	稲田		名護市字我部祖河440-1	905-1155	0980-52-2676	0980-52-2662	堀越泉	11	109	6	
	安和		名護市字安和174	905-0001	0980-53-8649	0980-53-8472	仲松辰也	11	56	6	
	屋部		名護市字屋部47	905-0007	0980-52-2647	0980-52-2977	石野栄伸	22	434	15	
	中山分校		名護市字中山208-1	905-0004	0980-52-2441	0980-52-2929	石野栄伸	5	19	3	
	大宮		名護市字宮里5-13-22	905-0011	0980-52-3355	0980-52-2270	仲村志郎	41	828	29	
	名護		名護市字大西2-2-22	905-0018	0980-52-2044	0980-52-1180	仲村一史	37	759	27	
	東江		名護市字東江1-7-2	905-0021	0980-52-2860	0980-52-2078	伊礼健	29	627	21	
	瀬喜田		名護市字幸喜4-1	905-0025	0980-52-2846	0980-52-2856	比嘉葉子	11	64	6	
	久志		名護市字瀬嵩296	905-2266	0980-55-8105	0980-55-8687	長田肇	12	100	7	
	久辺		名護市字豊原208	905-2172	0980-55-2101	0980-55-2187	富田尚	14	163	8	
	大北		名護市大北4-19-37	905-0019	0980-53-1648	0980-54-3224	玉城奎	30	570	21	
	宜野座村	松田		宜野座村字松田601	904-1301	098-968-8506	098-968-2544	具志堅一仁	11	89	6
		宜野座		宜野座村字宜野座1190	904-1302	098-968-8550	098-968-2542	宮城司	17	214	9
漢那			宜野座村字漢那1987-5	904-1304	098-968-2511	098-968-2613	仲地暁	11	109	6	
金武町	中川		金武町字金武10154	904-1201	098-968-2103	098-968-4621	下地逸男	11	68	6	
	金武		金武町字金武549	904-1201	098-968-2408	098-968-4605	下園良次	30	492	20	
	嘉芸		金武町字屋嘉1470	904-1203	098-964-2004	098-964-6940	平井りい子	13	176	8	
伊江村	伊江	3	伊江村字東江前364	905-0595	0980-49-2009	0980-49-2367	玉城洋之	13	102	7	
	西	3	伊江村字川平600	905-0596	0980-49-2012	0980-49-2050	古謝治	13	163	7	
伊平屋村	伊平屋	4	伊平屋村字我喜屋2132	905-0703	0980-46-2009	0980-46-2665	宮城恵次	13	97	7	
伊平屋村	(併)野甫	5	伊平屋村字野甫402	905-0705	0980-46-2115	0980-46-2600	佐久川幹雄	5	8	2	
伊是名村	伊是名	4	伊是名村字仲田1163	905-0603	0980-45-2009	0980-45-7358	森元幹生	13	108	7	

<中学校>

設置者	学校名	所在地	郵便番号	電話番号	FAX番号	学校長名	教員数	生徒数	学級数
国頭村	国頭特	国頭村字辺土名1463	905-1411	0980-41-2205	0980-41-3071	神元勉	17	142	7
大宜味村	大宜味	大宜味村字津波95	905-1318	0980-44-2840	0980-44-2897	大城覚	12	81	4
東村	(併)高江	3 東村字高江83-8	905-1201	0980-43-2683	0980-43-2523	新城和道	7	4	2
	(併)東	1 東村字川田837	905-1203	0980-43-2117	0980-43-2163	山城祐市	10	41	3
	(併)有銘	2 東村字有銘1	905-1206	0980-43-2061	0980-43-2247	金城晃	11	18	4
今帰仁村	今帰仁	今帰仁村字仲宗根47	905-0401	0980-51-5666	0980-51-5668	大城茂樹	22	282	10
本部町	上本部	本部町字北里573	905-0209	0980-48-2211	0980-48-3046	仲村清光	12	80	4
	本 部	本部町字渡久地231-1	905-0214	0980-47-2203	0980-47-6416	岸本敏孝	26	267	11
本部町	(併)伊豆味	本部町字伊豆味13	905-0221	0980-47-2207	0980-47-6418	神里勝	10	23	3
	(併)瀬底	本部町字瀬底693	905-0227	0980-47-2208	0980-47-6419	知念達子	10	21	3
	(併)水納	4 本部町字瀬底6260	905-0227	0980-47-4848	0980-47-6480	島袋隆	4	2	1
名護市	屋我地	1 名護市字饒平名340	905-1632	0980-52-8108	0980-52-8577	池田満	13	31	4
	羽地	名護市字仲尾次770	905-1144	0980-58-1234	0980-58-1247	宮城清次	24	306	10
	屋部	名護市字屋部546	905-0007	0980-52-2644	0980-52-2674	友寄隆央	17	231	8
	名護	名護市字大西2-2-33	905-0018	0980-52-2641	0980-52-3695	上間一紀	39	575	17
	久志	名護市字汀間122	905-2265	0980-55-8113	0980-55-8779	島袋克也	12	54	4
	久辺	名護市字豊原208	905-2172	0980-55-2242	0980-55-2241	山城秀樹	13	101	4
	東江	名護市字大東2-1-1	905-0016	0980-52-1225	0980-52-1226	比嘉明雄	25	343	10
大宮	名護市字宮里7-2-66	905-0011	0980-52-7412	0980-52-7411	安里勝也	29	474	15	
宜野座村	宜野座	宜野座村字惣慶1505	904-1303	098-968-8510	098-968-2634	津嘉山朝政	16	192	7
金武町	金武	金武町字金武3504	904-1201	098-968-2106	098-968-4607	比嘉康博	24	378	13
伊江村	伊江	3 伊江村字西江前1	905-0594	0980-49-2011	0980-49-5821	前田孝実	16	143	7
伊平屋村	伊平屋	4 伊平屋村字我喜屋241	905-0703	0980-46-2006	0980-46-2211	許田正一	12	38	4
	(併)野甫	5 伊平屋村字野甫402	905-0705	0980-46-2115	0980-46-2600	佐久川幹雄	4	3	1
伊是名村	伊是名	4 伊是名村字仲田1344	905-0603	0980-45-2008	0980-45-2962	新里孝雄	11	68	3