

平成21年度 要覧



名護城からの風景



国頭教育事務所

〒905-0015 沖縄県名護市大南1-13-11

Tel 0980-52-2664 Fax 0980-54-2229

【目次】

- 1 管内学校の概況
 - (1) 所在地図
 - (2) 管内校種別及びへき地級別等学校数
 - (3) 学級数別学校数
 - (4) 市町村別児童生徒数・学級数・教職員数
- 2 児童・生徒数の推移
- 3 沿革
- 4 事務所組織
- 5 業務内容及び事務分掌
 - (1) 業務内容
 - (2) 事務分掌
 - 総務班
 - 指導班
 - その他
- 6 国頭教育ドリームプラン
- 7 指導行政の重点・取り組み事項
- 8 研修事業計画及び研修修了者一覧
 - (1) 研修事業年間計画、研修事業一覧
 - (2) 研究指定校の取組状況
 - (3) 研修修了者
- 9 小・中学校の状況
 - (1) 小・中学校
 - (2) 職種別・年齢別・性別教職員構成
- 10 公立幼稚園の概況
- 11 関係団体等
 - (1) 国頭地区学力向上対策委員会組織図
 - (2) 学校教育関係団体一覧
- 12 受賞者一覧
- 13 管内学校一覧（小学校・中学校）

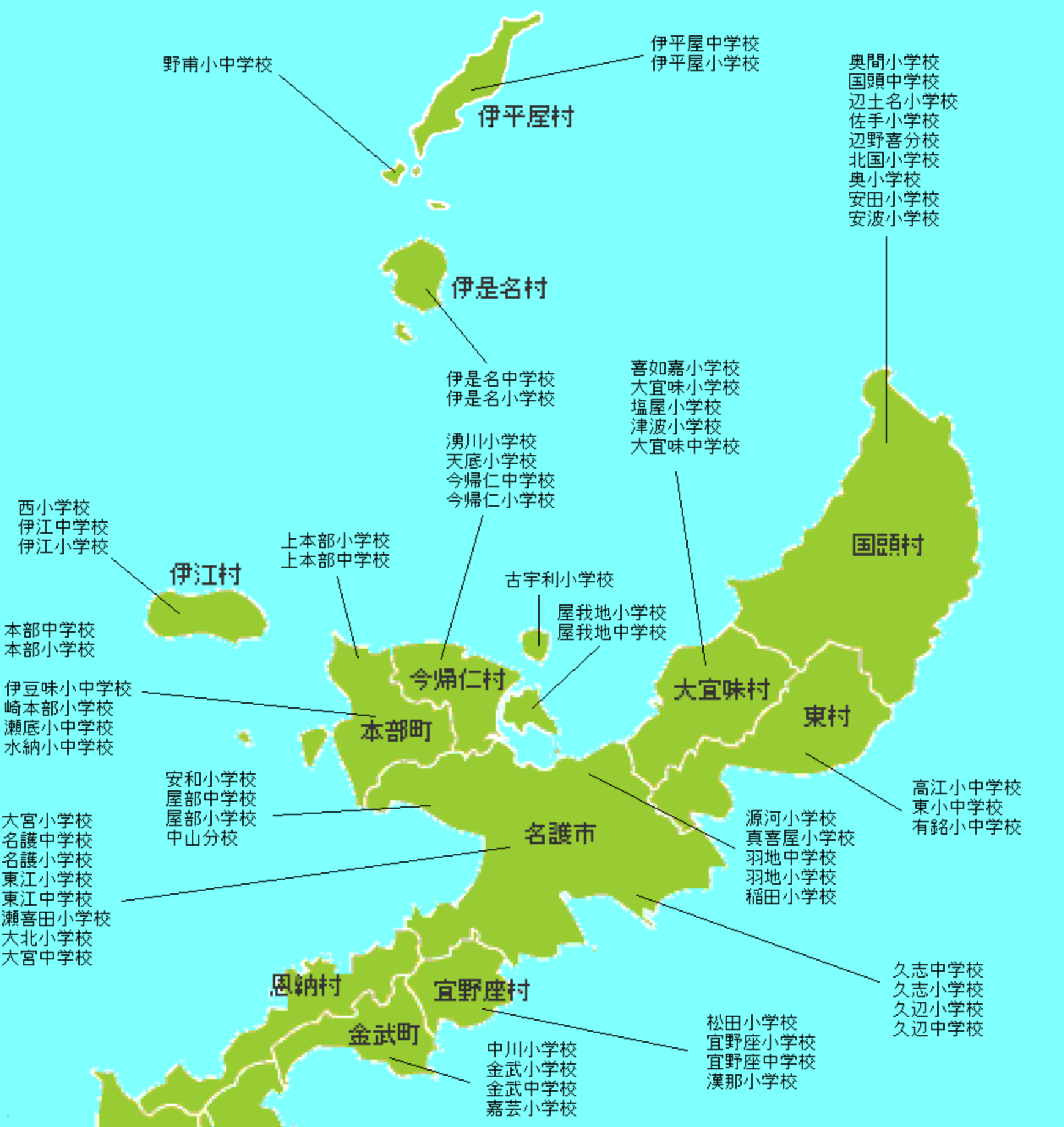

野甫小中学校

伊平屋村

伊平屋中学校
伊平屋小学校

奥間小学校
国頭中学校
辺土名小学校
佐手小学校
辺野喜分校
北国小学校
奥小学校
安田小学校
安波小学校

伊是名村

伊是名中学校
伊是名小学校

喜如嘉小学校
大宜味小学校
塩屋小学校
津波小学校
大宜味中学校

湧川小学校
天底小学校
今帰仁中学校
今帰仁小学校

国頭村

西小学校
伊江中学校
伊江小学校

伊江村

上本部小学校
上本部中学校

古宇利小学校

屋我地小学校
屋我地中学校

本部中学校
本部小学校

今帰仁村

大宜味村

東村

伊豆味小中学校
崎本部小学校
瀬底小中学校
水納小中学校

本部町

安和小学校
屋部中学校
屋部小学校
中山分校

名護市

源河小学校
真喜屋小学校
羽地中学校
羽地小学校
稲田小学校

高江小中学校
東小中学校
有銘小中学校

大宮小学校
名護中学校
名護小学校
東江小学校
東江中学校
瀬喜田小学校
大北小学校
大宮中学校

恩納村

宜野座村

久志中学校
久志小学校
久辺小学校
久辺中学校

金武町

中川小学校
金武小学校
金武中学校
嘉芸小学校

松田小学校
宜野座小学校
宜野座中学校
漢那小学校

(2) 管内校種別及びへき地級別等学校数

(平成21年5月1日現在)

	独立校 (分校)	小中 併置校	計	へき地					準 へき 地	特 別 地	計
				1級	2級	3級	4級	小計			
小学校	43 (2)		43 (2)	6 (1)	5	6		17 (1)		1	18 (1)
中学校	18		18	2	1	2		5		1	6
小中併置校		7	7	1	1	2	1	5			5
計	61 (2)	7	68 (2)	9 (1)	7	10	1	27 (1)		2	29 (1)

注：()内数字は分校で外数

注：へき地校割合 小学校 39.5%
中学校 27.8%
併置校 71.4% } 全体 39.7%

(3) 学級数別学校数

(平成21年5月1日現在)

校種	学級数																	計	
	1	2	3	4	5	6	7	8	9	10	11	12	13	14	15	16	17		18以上
小学校	(1) 1	2	(1) 5	4	1	7	10	4	0	0	1	0	2	0	0	0	1	5	(3) 43
中学校	0	0	2	4	1	0	3	1	0	1	3	1	0	1	0	0	1	0	18
小中併置校	0	1	4	1	0	0	1	0	0	0	0	0	0	0	0	0	0	0	7
合計	(1) 1	3	(2) 11	9	2	7	14	5	0	1	4	1	2	1	0	0	2	5	(3) 68

注：()内数字は分校で外数

(4) 市町村別児童生徒数・学級数・教職員数

(平成21年5月1日現在)

市町村		国頭	大宜味	東	今帰仁	本部	名護	宜野座	金武	伊江	伊平屋	伊是名	合計
小学校	児童数	304	146	109	559	748	4,368	393	761	280	105	135	7,908
	(%)	(3.9)	(2.2)	(2)	(7.3)	(9.7)	(54.5)	(4.7)	(9.5)	(3.9)	(1.2)	(1.6)	(100)
	学級数	26	16	13	30	37	171	20	30	15	10	7	375
校	教職員数	55	33	24	54	63	263	38	49	27	19	13	638
中学校	生徒数	155	96	63	315	425	2,127	195	372	191	51	77	4,067
	(%)	(4.7)	(2.6)	(2)	(7.9)	(10.9)	(51)	(4.7)	(8.5)	(5)	(1.4)	(1.6)	(100)
	学級数	7	4	10	11	22	72	7	12	7	5	4	161
校	教職員数	17	12	29	25	60	167	16	24	15	16	12	393

2. 児童・生徒数の推移

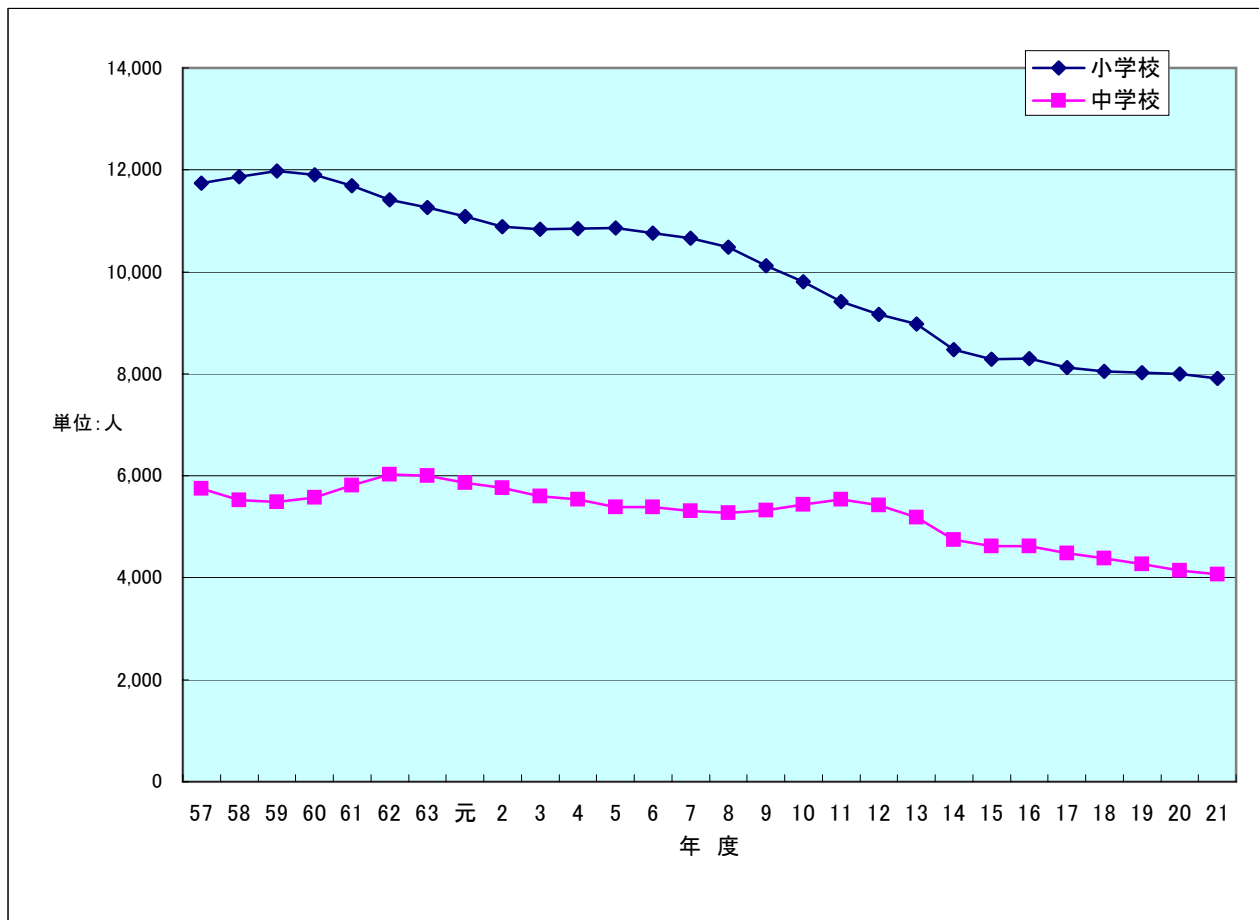

(1) 小学校

年度	児童数	年度	児童数	年度	児童数
46	15,889	59	11,974	9	10,117
47	14,384	60	11,898	10	9,811
48	13,556	61	11,692	11	9,416
49	13,129	62	11,413	12	9,162
50	12,647	63	11,257	13	8,983
51	12,076	元	11,092	14	8,685
52	11,655	2	10,880	15	8,479
53	11,466	3	10,832	16	8,290
54	11,559	4	10,851	17	8,122
55	11,517	5	10,856	18	8,049
56	11,719	6	10,763	19	8,021
57	11,746	7	10,664	20	8,003
58	11,862	8	10,486	21	7,908

(2) 中学校

年度	生徒数	年度	生徒数	年度	生徒数
46	9,753	59	5,484	9	5,321
47	9,361	60	5,572	10	5,436
48	8,903	61	5,819	11	5,534
49	8,562	62	6,029	12	5,427
50	7,842	63	5,999	13	5,189
51	7,485	元	5,865	14	4,941
52	7,010	2	5,763	15	4,745
53	6,610	3	5,605	16	4,615
54	6,127	4	5,543	17	4,484
55	5,926	5	5,387	18	4,381
56	5,737	6	5,392	19	4,269
57	5,747	7	5,314	20	4,143
58	5,521	8	5,276	21	4,067

3. 沿 革

- 昭和 47 年 05 月 15 日 沖縄県教育庁組織規則第 13 条により教育庁国頭教育事務所を名護市字名護 1617 番地に設置し、所管区域を国頭、大宜味、東、今帰仁、本部、名護、宜野座、金武、伊江、伊是名、伊平屋の各市町村とする
初代所長 宮城剛信 氏就任
教育事務所に庶務課及び指導班を置き、職員を次のように配置
所長、次長、庶務課長、庶務係 5 名、人事係 5 名、指導主事 5 名、訪問教師 2 名、社会教育主事 1 名、運転士 1 名、計 21 名
- 昭和 48 年 04 月 01 日 第 2 代所長 新里孝市 氏就任
次長制が廃止
指導班が指導課となり、課長をおく
人事係に主査をおく
- 昭和 49 年 04 月 01 日 派遣社会教育主事制度創設
- 昭和 50 年 04 月 01 日 第 3 代所長 富名腰義幸 氏就任
訪問教師(充指導主事)制廃止
- 昭和 52 年 04 月 01 日 庶務係に主査をおく
- 昭和 53 年 04 月 01 日 第 4 代所長 岸本実 氏就任
教育庁定数の変更に伴い事務主事 1 名減
- 昭和 54 年 04 月 01 日 へき地教育担当の指導主事配置
- 昭和 55 年 03 月 12 日 国頭教育事務所 新庁舎落成(名護市字名護 1617)
- 昭和 56 年 04 月 01 日 第 5 代所長 喜屋武清昭 氏就任
- 昭和 57 年 04 月 01 日 派遣社会教育主事 1 名配置
- 昭和 57 年 07 月 01 日 派遣社会教育主事(スポーツ担当) 1 名配置
- 昭和 58 年 02 月 23 日 防災行政用無線電話開設
- 昭和 59 年 01 月 10 日 国頭地区教育行政連絡会発足
- 昭和 59 年 06 月 01 日 沖縄県巡回教育相談員制度設置に伴い教育相談委員 2 名委嘱
- 昭和 60 年 03 月 31 日 「あしあと」第 2 集(昭和 47 年～昭和 59 年)発刊
- 昭和 60 年 04 月 01 日 第 6 代所長 具志堅興徳 氏就任
沖縄国体(昭和 62 年開催)事務局設置に伴い事務主事 1 名減
- 昭和 62 年 03 月 06 日 土地(庁舎敷地) 3,337 m²名護高校より所管換え
- 昭和 62 年 04 月 01 日 初任者研修制度試行される。(実施指定校、大北小、名護小、名護中、東江中)
- 昭和 62 年 08 月 01 日 語学指導を行う外国青年招致事業により英語指導助手配置
- 昭和 63 年 06 月 01 日 兼任指導主事制度発足
- 平成 元年 04 月 01 日 生徒指導相談員配置
小学校初任者研修制度本格実施(実施校 16 校)
- 平成 元年 04 月 日 長寿学園発足
- 平成 02 年 04 月 01 日 第 7 代所長 山里全用 氏就任
中学校初任者研修制度本格実施
- 平成 02 年 09 月 01 日 東村高江中学校県費負担事務職員配置
- 平成 03 年 04 月 01 日 新財務システム導入により経理の電算化実施
運転士を廃し事務主事を配置
国頭村立奥中学校、楚洲中学校、名護市立天仁屋小学校、三原小学校、伊平屋村立野甫中学校の 5 校に県費負担事務職員配置
- 平成 03 年 05 月 26 日 月の第 2、第 4 土曜日閉庁

平成 04 年 04 月 01 日 大宜味村、東村、派遣指導主事配置により管内11市町村教育委員会指導主事完全配置

平成 04 年 07 月 22 日 県教育長津留健二と語る地域懇談会開催

平成 04 年 09 月 01 日 沖縄県の休日を定める条例の一部改正に伴い完全週休2日制実施
公立学校職員完全週休2日制実施

平成 04 年 09 月 06 日 教育職員完全週休2日制実施

平成 04 年 09 月 12 日 月1回の学校週5日制実施

平成 05 年 04 月 01 日 第8代所長 玉城勝郎 氏就任

平成 05 年 11 月 24 日 北部合同庁舎へ移転業務開始

平成 07 年 03 月 31 日 「あしあと」第3集(昭和60年～平成6年)発刊

平成 07 年 04 月 01 日 月2回の学校週5日制実施
名護市嘉陽小学校に県費負担事務職員配置

平成 08 年 04 月 01 日 第9代所長 金城龍生 氏就任
教職員住宅(学校別住宅を除く)の管理事務が所掌事務となる
管内市町村(伊平屋、伊是名を除く)に教育相談員配置
学校カウンセラー配置(名護中学校)

平成 08 年 05 月 24 日 TT加配校連絡協議会発足

平成 09 年 02 月 26 日 北部地区社会教育主事協会発足

平成 10 年 04 月 01 日 第10代所長 永山寛雄 氏就任

平成 10 年 06 月 11 日 県教育委員国頭管内学校視察

平成 10 年 11 月 24 日 国頭地区学校運営協議会(安室肇県教育長来所)

平成 11 年 01 月 日 新人事管理システム稼働

平成 11 年 02 月 03 日 国頭地区青少年健全育成市町村民会議発足

平成 11 年 07 月 07 日 生涯学習ボランティアコ-ディネ-タ-配置

平成 12 年 05 月 13 日 小中学生サミットin Okinawa(やんばる自然体験)実施

平成 13 年 02 月 03 日 県立高校編成整備地区協議会発足

平成 13 年 04 月 01 日 第11代所長 宮里博輝 氏就任

平成 14 年 04 月 01 日 新学習指導要領の完全実施
学校完全週5日制の実施

平成 14 年 04 月 17 日 沖縄県生涯学習コ-ディネ-タ-配置

平成 16 年 04 月 01 日 第12代所長 大城康正 氏就任

平成 16 年 09 月 02 日 県教育委員国頭管内学校視察

平成 18 年 05 月 25 日 県教育長仲宗根用英 国頭管内学校視察

平成 19 年 04 月 01 日 第13代所長 渡久地健 氏就任

平成 20 年 04 月 01 日 フラット制導入に伴い課制廃止、班制導入

平成 20 年 09 月 05 日 県教育委員国頭管内教育事情視察

平成 21 年 04 月 01 日 第14代所長 仲本輝雄 氏就任

【国頭教育事務所の組織】

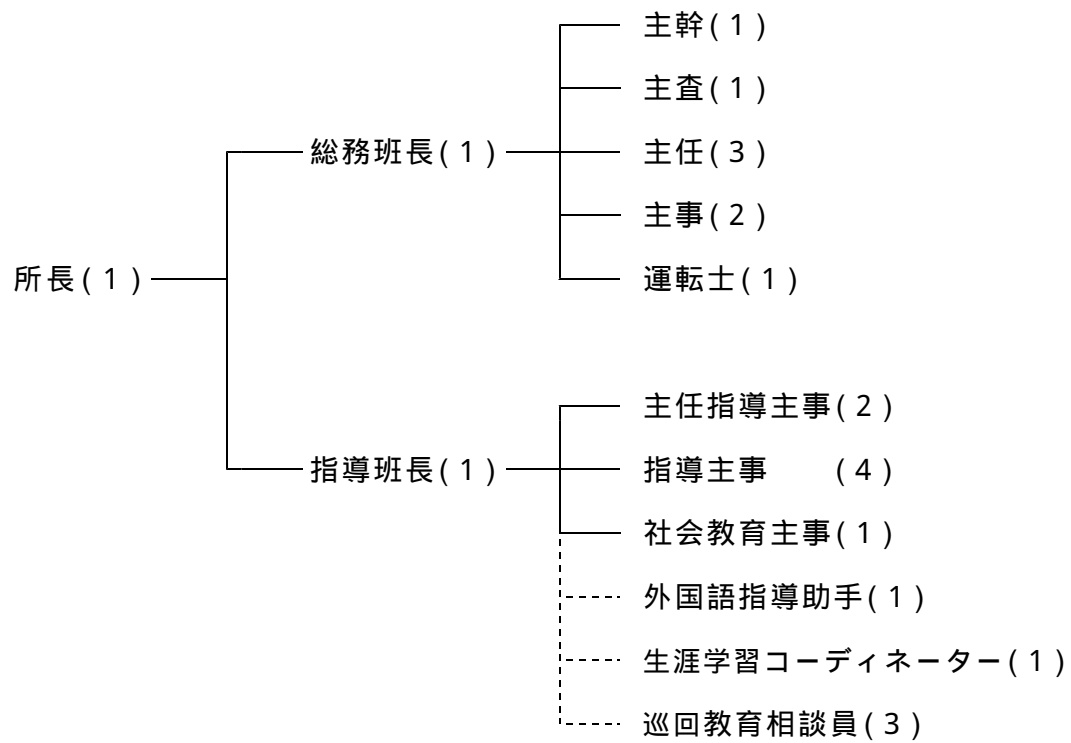

()内の数字は人数を示しています。

5. 業務内容及び事務分掌

(1) 業務内容（「沖縄県教育庁組織規則第13条第4項」による教育事務所の事務）

文書の收受、発送及び保管に関すること。

公印の管守に関すること。

県費負担教職員の給料その他の給与、旅費等の認定及び支払に関すること。

県費負担教職員の任免その他の進退に関すること。

市町村立小学校、中学校及び幼稚園の学校教育についての指導及び助言に関すること。

社会教育に関すること。

市町村立小学校、中学校の体育、学校保健及び学校給食に関すること。

教職員の免許状の手続きに関すること。

予算、決算その他の会計事務に関すること。

市町村教育委員会の指導及び連絡調整に関すること。

教職員住宅（学校別住宅を除く）の管理に関すること。

前各号に定めるもののほか、所管区域内の教育に関すること。

(1) 事務分掌
総務班

職名	氏名	分掌事項
班長	下地 英輝	<ul style="list-style-type: none"> ・ 班内事務の総括に関する事 ・ 公印の管守、文書及び庁舎の管理に関する事 ・ 県費負担教職員（管理職、学校栄養職員、事務職員）の人事に関する事 ・ 職員の服務に関する事（主） ・ 市町村教育委員会に関する事（主） ・ 叙勲に関する事（主） ・ 出納員、資金前渡職員の事務に関する事 ・ 事務所要覧に関する事 ・ 管理職試験に関する事 ・ 定期監査に関する事（主） ・ 教職員評価システムに関する事（主） ・ 学校事務職員の研修に関する事（主） ・ 共同実施に関する事（主）
主幹	玉城 洋之	<ul style="list-style-type: none"> ・ 県費負担教職員の任免、分限、懲戒その他に関する事（主） ・ 県費負担教職員の人事に関する事（小主・中副） ・ 学級編制及び教職員定数に関する事 ・ 職員の服務に関する事（副） ・ 市町村教育委員会に関する事（副） ・ 教職員名簿保管に関する事 ・ 教職員の新規採用に関する事務（主） ・ 教職員免許状申請及び交付に関する事（主） ・ 退職に関する事 ・ 教職員評価システムに関する事（副） ・ 教員免許更新制に関する事（主）
主査	田中 隆史	<ul style="list-style-type: none"> ・ 県費負担教職員の臨時的任用に関する事 ・ 県費負担教職員の任免、分限、懲戒その他に関する事（副） ・ 臨時的任用者の辞令及び発令通知書に関する事 ・ 臨時的任用者の給与査定に関する事 ・ 県費負担教職員の人事に関する事（中主・小副） ・ 教職員免許状申請及び交付に関する事（副） ・ 免許教科外担任許可に関する事 ・ 教職員の新規採用に関する事務（副） ・ 教職員（臨時的任用含む）の実数月例報告に関する事 ・ 育休に関する事 ・ 教員免許更新制に関する事（副）
主任	瀬底 哲也	<ul style="list-style-type: none"> ・ 庶務の総括に関する事 ・ 支出に関する事 ・ 予算決算の総括に関する事 ・ 会計証拠書類の整理保管に関する事 ・ 事務所職員の旅費に関する事 ・ A L T の報酬、費用弁償、社会保険料等に関する事 ・ 特別職に属する非常勤職員の報酬、費用弁償に関する事（主） ・ 事務所職員の福利厚生に関する事 ・ 公務災害補償に関する事 ・ 公用車の整備に関する事（副） ・ 定期監査に関する事（副） ・ 学校事務職員の研修に関する事（副） ・ 地方教育費調査に関する事 ・ 共同実施に関する事（副）

職名	氏名	分掌事項
主任	大城 朋代	<ul style="list-style-type: none"> ・給与事務に関すること（中主、小副） ・旅費事務に関すること（中主、小副） ・旅費、時間外勤務手当割当調整に関すること（中主、小副） ・所得税及び住民税に関すること（中主、小副） ・扶養手当、児童手当認定に関すること（中主、小副） ・多学年学級担当者の確認事務に関すること（副） ・へき地手当に準ずる手当の認定に関すること（中主、小副） ・特別支援学級認定に関すること（中主、小副） ・事務所職員の給与事務に関すること ・事務所職員の扶養、住居、通勤手当等の認定に関すること ・事務所職員の定期昇給、調査統計報告事務に関すること ・収入に関すること（財産収入、雑入等） ・教職員住宅に関すること（入退居管理、例月入居料調定等） ・学校事務要領に関すること ・情報推進リーダーに関すること（副） ・文書管理システムに関すること
主事	伊佐 美香	<ul style="list-style-type: none"> ・給与事務に関すること（小主、中副） ・旅費事務に関すること（小主、中副） ・旅費、時間外勤務手当割当調整に関すること（小主、中副） ・所得税及び住民税に関すること（小主、中副） ・扶養手当、児童手当認定に関すること（小主、中副） ・多学年学級担当者の確認事務に関すること（主） ・へき地手当に準ずる手当の認定に関すること（小主、中副） ・特別支援学級認定に関すること（小主、中副）
主任	新里 和也	<ul style="list-style-type: none"> ・県費負担教職員の給与査定に関すること（小主、中副） ・特別昇給（へき地）、定期昇給に関すること（小主、中副） ・復職時等給与調整に関すること（小主、中副） ・昇給台帳の作成保管に関すること（小主、中副） ・諸証明書（在職、履歴事項等）の発行に関すること（小主、中副） ・住居、通勤、単身赴任手当に関すること（小主、中副） ・社会保険事務に関すること（小主、中副） ・退職手当に関すること（小主、中副） ・特別職に属する非常勤職員の報酬、費用弁償に関すること（副） ・県費負担教職員の人事に関すること（小副）
主事	比嘉 才蔵	<ul style="list-style-type: none"> ・県費負担教職員の給与査定に関すること（中主、小副） ・特別昇給（へき地）、定期昇給に関すること（中主、小副） ・復職時等給与調整に関すること（中主、小副） ・昇給台帳の作成保管に関すること（中主、小副） ・諸証明書（在職、履歴事項等）の発行に関すること（中主、小副） ・住居、通勤、単身赴任手当に関すること（中主、小副） ・社会保険事務に関すること（中主、小副） ・退職手当に関すること（中主、小副） ・特別職に属する非常勤職員の報酬、費用弁償に関すること（副） ・県費負担教職員の人事に関すること（中副） ・叙勲に関すること（副）
運転士	我如古 正貞	<ul style="list-style-type: none"> ・公用車の保管と運転業務に関すること ・公用車の整備に関すること（主）

指導班

職名	氏名	教科領域等	分 掌 事 項	研究指定校等
指導班長	神元 勉	学校教育全般 総則	指導班統括 学校経営に関すること 長期研修(中央講座・教育センター等) 学籍・重国籍・指導要録に関すること 表彰・推薦に関すること 児童生徒の活躍状況に関すること 入学式・卒業式に関すること 指導主事補に関すること 週案に関すること	教育事務所要覧の作成
主任指導主事	森元 幹生	社会、生活、音楽 総合的な学習の時間(副) 管理職研修 学力向上対策 へき地教育	学力向上対策推進事業に関すること 学力到達度調査・全国学力調査に関すること 総合訪問・学対訪問に関すること 教頭研修会に関すること 教務主任研修に関すること へき地教育に関すること 校内研修に関すること	県教委指定 ・基礎学力向上推進地域 宜野座村 H20～22
主任指導主事	神山 英輝	理科、技術・家庭 教育課程 管理職研修 特別活動 キャリア教育 特別支援教育(副)	教育課程実施状況調査に関すること 教育課程研究に関すること 研修事業計画に関すること 指導班会議に関すること 校長研修会に関すること 環境教育に関すること 学校評価・学校評議員に関すること 特別活動に関すること キャリア教育に関すること 集団宿泊学習に関すること	県教委指定 ・開かれた学校づくり 漢那小学校 H20～22 県文化環境部 ・環境教育モデル校 奥小学校 H20～22
指導主事	伊波 和子	国語、小学校家庭 道徳教育 幼稚園教育 図書館教育 平和・人権教育 臨任研修 学力向上対策(副) 特別活動(副)	道徳教育に関すること 幼稚園教育に関すること 読書活動に関すること 祝辞・あいさつに関すること 平和・人権教育に関すること 臨時的任用教員研修に関すること	県教委指定 ・平和教育 東江中学校 H21～23
指導主事	宮城みゆき	英語、外国語活動 総合的な学習の時間 特別支援教育 5年研・10年研 教育課程(副)	特別支援教育推進事業に関すること 教職経験5年研修・10年経験者研修 小中英語研修 英語指導助手に関すること 教科用図書に関すること 総合的な学習の時間に関すること	文科省指定 ・外国語活動実践研究事業 大宜味小学校 H21～22
指導主事	喜友名 悟	算数、数学 初任者研修 安全教育 指導方法工夫改善 情報教育 生徒指導(副)	初任者研修全般に関すること 危機管理(安全)に関すること 指導方法工夫改善に関すること 教科コーディネーターに関すること 情報教育に関すること 短期研修に関すること	
指導主事	大城 正章	体育、保健体育 生徒指導 保健教育 養護教諭研修 栄養教諭研修 教育相談 安全教育(副)	生徒指導・教育相談に関すること 健康教育(保健・給食)に関すること 養護教諭・栄養教諭研修に関すること スクールソーシャルワーカーに関すること 巡回教育相談に関すること 不登校児童生徒の指導に関すること スクールカウンセラーに関すること 子どもの生活リズム形成支援事業に関すること 「子どもと親の相談員」に関すること	文科省指定 ・運動部活動等活性化推進 事業 今帰仁中学校 H19～21 県教委指定 ・体育 金武小学校 H19～21
社会教育主事	島川 直樹	社会教育全般 生涯学習全般(副) (図工、美術)	生涯学習に関すること(広域講座) 学校支援ボランティアに関すること 社会教育団体の育成に関すること 青少年健全育成に関すること 学力向上対策に関すること 人権教育に関すること(社会教育関係) 地区指導主事等研修会に関すること	指導班月行事予定表 ホームページ管理 全県、やんばる主事会

〔外国語指導助手（ALT）〕

氏名	国籍	業務内容
中途退職のため配置なし		管内の11小中学校，名護市内幼稚園の英語に係る訪問指導

〔英語活動アドバイザー〕

氏名	業務内容
竹 富 悦 子	英語活動における学級担任の指導補助，英語活動の指導の充実に資するための学級担任等との打合せや教材研究，英語活動の年間指導計画や教材等の作成

〔巡回教育相談員〕

氏名	業務内容
稲 嶺 禮 子 池 原 弘 昭 子 石 川 敏 子	管内小・中学校を巡回訪問，市町村教育委員会訪問等を実施し，不登校児童生徒等に関する指導助言をする。

〔生涯学習コーディネーター〕

氏名	業務内容
新 里 まどか	広域学習サービス講座の企画運営，事業実施機関相互の連携協力，生涯学習情報の提供，学習相談・ボランティア相談に関すること，事業の評価，学習修了者の社会参加の促進等

〔指導主事補〕

	氏名	所属	担当教科	業務内容
小 学 校	新 垣 郁 代	天底小学校	国 語	学校現場にあって，教育事務所長の指示を受け，管内の学校その他の研究団体等の学力向上対策事業に係る教科に関する指導・助言を行う。
	小波津 京子	大宮小学校	国 語	
	大 城 彩 子	久志小学校	外国語活動	
中 学 校	久 高 利美子	伊豆味中学校	国 語	
	千 葉 康 成	羽地中学校	数 学	
	大 城 かおる	名護中学校	英 語	
	田 仲 浩 美	東江中学校	美 術	
	澤 岷 由美子	東江中学校	家 庭	
校	玉 城 祥	東中学校	技 術	
	大 城 朝 也	東中学校	音 楽	

未来に夢を拓くやんばるっ子

目 標

「生きる力」を豊かにはくむ教育活動の推進

～ 地域の特性を生かした特色ある学校づくりを通して ～

重点事項

● 確かな学力の向上

子ども一人一人の「変容が見える」教育課程・学習指導の工夫

● 豊かな心の育成

子ども一人一人の「居場所のある」学校経営・学級経営の工夫

● 健やかな体の育成

子ども一人一人の「健康の保持増進を図る」教育活動の工夫

● 信頼される学校づくり

子ども一人一人の「かかわりを豊かにする」教育活動の工夫

方 針

- 「凡事徹底」の取組を基盤に、確かな学力の向上・豊かな心の育成・健やかな体の育成を目指す教育活動が各学校で具体的に展開されるよう支援する。
- 開かれた学校づくりと特色ある教育の推進により、信頼される学校づくりが展開されるよう支援する。
- 教職員の資質向上のため、計画的な学校訪問及び各種研修会等の工夫・改善に努める。

取 組 事 項

● 確かな学力の向上

- 学習指導の充実
- 教育課程の改善・充実・評価
- 総合的な学習の時間の充実
- へき地教育の充実
- 国際理解教育・外国語教育の推進
- 情報教育の充実
- 図書館教育の充実

● 豊かな心の育成

- 道徳教育の充実
- 人権教育の充実
- 平和教育の充実
- 生徒指導・教育相談の充実
- 特別支援教育の充実
- 特別活動の充実
- キャリア教育の充実
- 環境教育の充実

● 健やかな体の育成

- 健康教育の充実
- 体育・スポーツ活動の指導の充実
- 安全教育の充実

● 信頼される学校づくり

1 開かれた学校づくりの推進

2 教職員の資質の向上

推進事業及び指導・庶務・人事行政推進の視点

学力向上対策	諸研修事業等	学校訪問	諸調査統計	関係機関等との連携	適正な人事管理等
夢・にぬふぁ星プランの推進 学力向上対策推進の視点に基づいたマネジメントサイクルの確立 学校課題に基づいた達成目標の設定と説明責任・公表の推進 地区・市町村学力向上対策委員会の充実	各種研修会の充実 ・管理職研修会 ・初任者研修会 ・経年研修会 ・職務・専門研修会 ・課題別研修会 教育課程研究の推進 生涯学習・社会教育の充実	各種訪問指導の充実 ・要請訪問 ・教育課程学校訪問 ・総合訪問 ・学対計画訪問 ・生徒指導・教育相談計画訪問 ・教育相談員等訪問 ・その他	教育課程実施状況調査 ・週案提出状況調査 ・授業日数・授業時数等の調査 全国学力・学習状況調査 県学力到達度調査 問題行動等に関する調査 その他	各種機関との連携の強化 ・市町村教育委員会 ・校長会、教頭会 ・名護市教育研究所 ・地区PTA連合会 ・県立学校 ・警察等諸専門機関 ・総合教育センター ・その他	教職員評価システムの充実 教職員人事の適正配置と円滑な交流 学校事務職員の資質の向上 事務の合理化と適確迅速な処理 服務規律に係る研修の充実

国・県の施策等

日本国憲法
教育基本法・学校教育法
中央教育審議会答申等
幼稚園教育要領
小中学習指導要領
第3次沖縄県教育推進計画
学校教育における指導の努力点
学力向上対策主要施策「夢・にぬふぁ星プラン」
「確かな学力の向上」支援プラン
沖縄県キャリア教育推進プラン

平成20年度の現状

学力到達度調査平均正答率(%)
小：国A77.4(80.9)国B67.7(71.9)
算A77.5(81.7)算B56.9(60.5)
中：国A63.6(64.8)国B63.1(64.2)
数A42.8(48.9)数B25.2(28.0)
英 56.6(61.2)
全国学力・学習状況調査平均正答率(%)
小：国A53.6(57.5)国B40.0(45.1)
算A63.0(66.3)算B42.0(45.5)
中：国A66.0(67.8)国B51.7(54.0)
数A45.3(49.6)数B34.9(38.0)
読書量(平成19年度)(県平均)
小学校 130.3冊(157.3冊)
中学校 37.9冊(39.9冊)
不登校の状況
小学校 26名 中学校 123名
暴力行為・いじめ
小学校 24件 中学校 57件
飲酒・喫煙
小学校 19件 中学校 139件
活躍状況
全国規模 48件 九州規模 7件

本地区の教育環境

[学校数]
公立幼稚園 38園
小学校50(分校2)校
中学校25校(小中併置校7校)
[幼児・児童・生徒数]
幼稚園 1081名
小学校 7905名 中学校 4067名
[教職員数]
幼稚園 69名
小学校 652名 中学校 394名
(臨任小:77名,中:47名)
公立高校 7校
特別支援学校 2校
沖縄高専 名桜大学

平成20年度の課題

学力向上対策
・にぬふぁ星プランの理解・充実
学習指導
・基礎・基本の定着を図るための「わかる授業」の充実
・学習を支える力の育成に係る指導
道徳教育
・道徳の時間の充実
生徒指導・教育相談
・児童生徒理解に基づくきめ細かな指導・支援
特別支援教育
・校内支援体制の構築
安全教育
・危機管理体制の充実
キャリア教育
・キャリア教育の理解及び校内体制の確立
情報教育
・情報モラルに係る指導の充実
人権教育
・指導体制や校内研修の充実
学級経営の充実

7 平成21年度 指導行政の重点・取組事項

本県教育の目標を達成するために「沖縄県教育推進計画」並びに「学校教育における指導の努力点」・「学力向上主要施策『夢・にぬふぁ星プラン』」に基づき、平成21年度における管内教育行政の取組事項を次の通り定め、これを推進し教育の充実に努める。

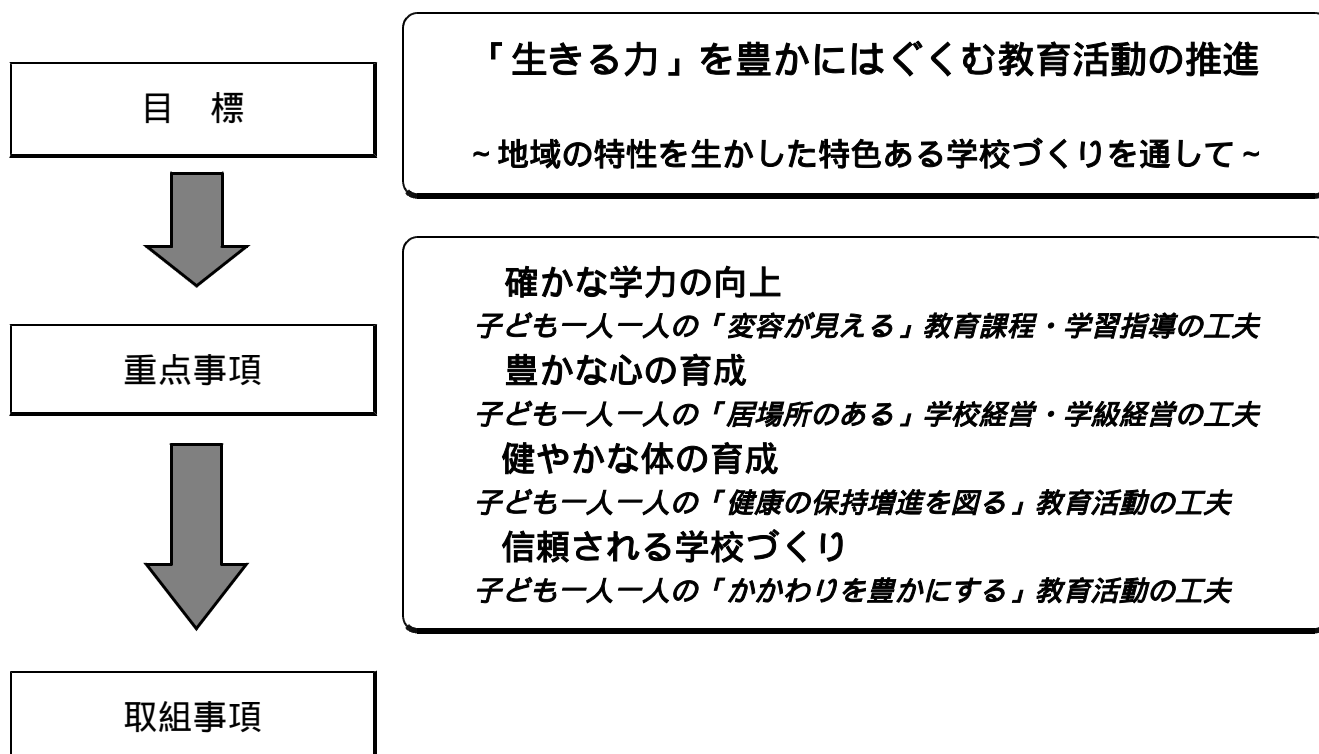

総務班

1. 市町村教育委員会との連絡、提携の緊密化
2. 事務の合理化と適確迅速な処理
3. 学校事務職員の資質の向上
4. 教職員人事の適正配置と円滑な交流
5. 教職員評価システムの充実
6. 服務規律に係る研修の充実

指導班

幼稚園における指導の取組事項

発達や学びの連続性・幼児の生活の連続性を踏まえた幼稚園教育の充実を図る

小学校・中学校における指導の取組事項

確かな学力の向上

1. 学習指導の改善・充実
指導体制の改善・充実を図る
指導方法の改善・充実を図る

「学年のたすき」をつなぐ取組の充実を図る

2. 教育課程の改善・充実・評価

教育課程の量的な確保及び質の充実を図る

3. 総合的な学習の時間の充実

全体計画や年間指導計画の改善・充実を図る

実施方法の充実を図る

4. へき地教育の充実

少人数・複式学級における学習指導の改善・充実を図る

合同学習, 集合学習, 交流学習等を展開する

5. 国際理解教育・外国語教育の推進

小学校における外国語活動の充実を図る

小学校の活動を踏まえた中学校における英語教育の充実を図る

6. 情報教育の充実

情報モラルの指導や情報安全管理の充実を図る

学校教育全体を通じた情報教育の推進に努める

7. 図書館教育の充実

学校図書館を活用した読書活動の充実を図る

豊かな心の育成

1. 道徳教育の充実

道徳の時間の指導の充実を図る

あいさつや声かけ等, 地域ぐるみの凡事徹底を推進する

2. 人権教育の充実

人権教育の指導体制や校内研修の充実を図る

人権教育の指導の工夫・改善に努める

3. 平和教育の充実

学校教育活動全体を通じて推進する

4. 生徒指導・教育相談の充実

機能的な生徒指導体制・教育相談体制の確立を図る

積極的な生徒指導の推進を図る

家庭・地域社会, 関係機関・団体との緊密な連携を図る

5. 特別支援教育の充実

特別支援教育を行うための体制の整備及び必要な取組の充実を図る

6. 特別活動の充実

学級活動の充実を図る

豊かな体験活動の充実を図る

7. キャリア教育の充実

キャリア教育の理解, 校内体制の確立を図る
職場見学, 職場体験の充実を図る

8. 環境教育の充実

学校の教育活動全体を通じた環境教育に努める

健やかな体の育成

1. 健康教育の充実

望ましい食習慣に関する指導の充実を図る
喫煙・飲酒・薬物乱用防止教育や性(エイズ)教育の充実を図る

2. 体育・スポーツ活動の指導の充実を図る

3. 安全教育の充実

日常的・定期的な安全教育の充実及び危機管理体制の構築を図る

信頼される学校づくり

1. 開かれた学校づくりの推進

学校と家庭・地域の連携を強化する
教育活動及び学校運営の積極的に公開する
学校評価ガイドラインに基づく学校評価システムの推進する

2. 教職員の資質能力の向上

「人権ガイドブック」等を踏まえた研修・実践の充実を図る
学年・学級経営の充実を図る
指導主事等要請による授業研究会及び校内研修の充実を図る

生涯学習・社会教育に係る取組事項

1. 生涯学習・社会教育を推進

子ども読書活動の推進を図る。
生涯学習の振興

2. 地域活動・体験活動の充実

学校・家庭・地域・行政の連携を図る

3. 家庭・地域の教育機能の活性化

家庭教育支援の充実を図る
地区学力向上対策(家庭・地域教育部会)委員会の充実を図る

4. 社会教育関係団体との連携・協力

社会教育施設(青年の家・公民館・博物館・図書館等)を活用して, PTA・婦人会・青年会・少年団体等を支援し, 活動の充実に努める

8 研修事業計画及び研修終了者一覧

(1) 平成21年度 研修事業年間計画, 研修事業一覧

国頭教育事務所 1

4 月			5 月		
日	曜	本庁・その他	日	曜	本庁・その他
1	水	教育庁関係辞令交付式	1	金	特別支援教育市町村連絡協議会 スクールヘルスリーダー派遣事 業校長等連絡協議会
2	木		2	土	
3	金	巡回教育相談員等連絡協議会 教科書無償給与事務説明会	3	日	憲法記念日
4	土		4	月	みどりの日
5	日		5	火	こどもの日
6	月		6	水	振替休日
7	火		7	木	教育事務所等情報教育担当者会 特別支援コーディネーター研修(国頭) A
8	水	指導方法工夫改善担当者会議 教育事務所長会議	8	金	特別支援コーディネーター研修(国頭) B 特別支援教育スーパーバイザー養成研 豊かな体験(農山漁村)連絡協議会
9	木	退職者感謝状贈呈式 理科支援員等研修会	9	土	
10	金	県スクールカウンセラー連絡協議会 10年研担当者連絡協議会 教育事務所学対担当者会	10	日	
11	土		11	月	新任特別支援学級担当教員研修
12	日		12	火	新任特別支援学級担当教員研修
13	月		13	水	教育事務所長会議
14	火	県研究指定校等連絡協議会 生涯学習推進連絡会・コーディネーター研	14	木	形成テスト作問委員会 子どもの健康を守る地域専門家 総合連携事業連絡協議会
15	水	教育事務所等指導主事連絡協議会 幼児教育振興アクションプログラム策定委員会	15	金	教育事務所総務班長会議 支部教頭会定期総会
16	木	教育事務所英語担当者会 教育事務所生徒指導担当連絡協議会 学校安全担当指導主事連絡会 スクールガードリーダー連絡協議会 教育事務所等指導班長会 教育事務所等特別支援教育担当者会議 生涯学習社会教育行政連絡会 小・中学校新規採用事務職員研修	16	土	
17	金	全県指導主事等連絡協議会 不登校問題対策11市連絡協議会 小・中学校新規採用事務職員研修 学校評価担当者連絡協議会	17	日	家庭の日
18	土		18	月	
19	日	家庭の日	19	火	
20	月		20	水	
21	火	全国学力・学習状況調査(小6・中3)	21	木	県学力到達度調査作問委員会 沖縄県公立小中学校教頭会総会
22	水		22	金	生徒指導訪問(国頭)
23	木	沖縄県子ども読書の日記念フォーラム 県学校保健主事研修会 新規採用学校栄養職員研修校長等連絡協議会 地区P定期総会	23	土	
24	金	幼稚園新規採用教員研修連絡協議会 新規採用養護教諭研修校長等連絡協議会	24	日	
25	土		25	月	ALTコーディネーター連絡協議会 中高英語担当合同研修会
26	日		26	火	教育情報化推進講座(国頭) 幼稚園10年研連絡協議会
27	月		27	水	夏季総体監督会
28	火	栄養教諭初任者研修校長等連絡協議会 地区校長会定期総会	28	木	幼児教育振興アクションプログラム策定委員会
29	水	昭和の日	29	金	特別支援教育スーパーバイザー養成研
30	木		30	土	
		ゴシック体は, 学校が関わる研修事業	31	日	

6 月			7 月		
日	曜	本庁・その他	日	曜	本庁・その他
1	月		1	水	特別支援教育スーパーバイザー養成研
2	火	高校入試結果分析説明会(国頭) 県生徒指導推進会議	2	木	教育課程学校訪問(国頭)
3	水	学対訪問(国頭)	3	金	
4	木		4	土	
5	金	形成テスト作問委員会	5	日	
6	土	地区中学校夏季総合体育大会	6	月	
7	日	地区中学校夏季総合体育大会	7	火	学対訪問(国頭)
8	月		8	水	
9	火	学対訪問(国頭) 初任研担当指導主事会 沖縄県学力到達度調査作問委員会	9	木	
10	水	特別支援教育スーパーバイザー養成研	10	金	道徳教育推進協議会 教育事務所等指導班長会 運動部活動外部指導者研修会
11	木		11	土	
12	金	教育事務所長会議 幼児教育振興アクションプログラム策定委員会 教職員評価システム(本島) 栄養教諭初任者研修	12	日	
13	土		13	月	
14	日		14	火	
15	月		15	水	
16	火	学対訪問(国頭)	16	木	幼児教育振興アクションプログラム策定委員会
17	水		17	金	
18	木	新任特別支援学級担当教員研修	18	土	
19	金	新任特別支援学級担当教員研修	19	日	教員候補者選考一次試験1日目
20	土		20	月	教員候補者選考一次試験2日目
21	日	家庭の日	21	火	幼稚園10年経験者研修 教員候補者選考一次試験予備日
22	月		22	水	幼稚園10年経験者研修 管理職候補者選考第一次試験 県中学校総体(~24)
23	火	慰霊の日	23	木	幼稚園10年経験者研修 体力づくり・体育指導改善講習会
24	水		24	金	幼稚園10年経験者研修 教育事務所長会議 教育課程担当者会 体力づくり・体育指導改善講習会
25	木	教育課程学校訪問(国頭)	25	土	管理職選考試験予備日
26	金	形成テスト作問委員会 選手強化業務に携わる指導者研修会	26	日	
27	土		27	月	県栄養教諭・学校栄養職員等研修会
28	日		28	火	県栄養教諭・学校栄養職員等研修会
29	月		29	水	幼稚園新規採用教員研修(園外研修)
30	火	教科書需要数報告説明会 県学力到達度調査作問委員会	30	木	幼稚園新規採用教員研修(園外研修)
6・7月は、「家庭学習習慣強化期間」			31	金	幼稚園新規採用教員研修(園外研修)

8 月			9 月			
日	曜	本庁・その他	日	曜	本庁・その他	国頭教育事務所
1	土		1	火	旧盆	旧盆
2	日		2	水	旧盆	旧盆
3	月	授業改善研修(国頭)	3	木	旧盆(ウークイ)	旧盆(ウークイ)
4	火	就学指導地方協議会(国頭・中頭) 九州地区公立小中学校教頭研究大会	4	金		
5	水	学校体育武道指導者養成講習会 九州地区公立小中学校教頭研究大会	5	土	教員候補者選考二次試験(予備)	
6	木	教育事務所長会議 進路指導等地區講座(国頭) 学校体育武道指導者養成講習会 思春期保健研修会	6	日	教員候補者選考二次試験(予備)	
7	金	特別支援教育スーパーハイザ-養成研 思春期保健研修会 学校体育武道指導者養成講習会	7	月		
8	土		8	火	学対訪問(国頭)	学対訪問(今帰仁幼・小)
9	日		9	水		
10	月		10	木		
11	火		11	金	栄養教諭初任者研修	国頭地区指導主事等研修会 (大宜味村)
12	水		12	土		
13	木	小学校体育実技指導者講習会	13	日		
14	金	県生徒指導関係事業連絡協議会 小学校体育実技指導者講習会	14	月		
15	土		15	火	初任研担当指導主事会	
16	日	家庭の日	16	水	幼児教育振興アクションプログラム策定委員会	
17	月	初任者研修(センター)	17	木	栄養職員5年研 運動部活動指導者研修会	
18	火	初任者研修(本庁研修)	18	金		
19	水	中学生・高校生合同イングリッシュキャンプ 初任者研修(センター)	19	土		
20	木	管理職候補者選考第二次試験 初任者研修(センター) 中学生・高校生合同イングリッシュキャンプ	20	日	家庭の日	家庭の日
21	金	特別支援教育スーパーハイザ-養成研 全県幼稚園教諭等研修会 初任者研修(センター) 中学生・高校生合同イングリッシュキャンプ	21	月	敬老の日	敬老の日
22	土		22	火	国民の休日	国民の休日
23	日	管理職候補者選考第二次予備日	23	水	秋分の日	秋分の日
24	月		24	木		
25	火		25	金		
26	水		26	土		
27	木	全九州中学校長研究大会	27	日		
28	金	全九州中学校長研究大会 教員候補者選考二次試験(1日目)	28	月	教育事務所学対担当者会	
29	土	教員候補者選考二次試験(2日目)	29	火		
30	日	教員候補者選考二次試験(3日目)	30	水	特別支援教育スーパーハイザ-養成研	
31	月					

10月			11月			
日	曜	本庁・その他	日	曜	本庁・その他	国頭教育事務所
1	木	教職員研修調整会議(事前)	1	日		
		国頭教育事務所 初任研(中)				
2	金		2	月		第三回小・中学校教頭研修会 教育課程研究集会(総則部会)
3	土	地区中学校陸上競技大会	3	火	文化の日	文化の日
4	日		4	水	教職員研修調整会議 教育施策に関する地区協議会(国頭)	教育施策に関する地区協議会
5	月		5	木	第42回県へき地研	
6	火	理科支援員等研修会	6	金	第42回県へき地研 特別支援学級設置学校長研修会	教育課程研究集会(中学校)
7	水		7	土	学校栄養職員・実習助手選考試験	
8	木	教職員研修調整会議	8	日		
9	金	教育事務所英語担当者会 学校安全担当指導主事連絡会 県スクールガード・リーダー連絡協議会	9	月		
10	土		10	火		
11	日		11	水		
12	月	体育の日	12	木	教育事務所長会議 ALT中間期研修会(1) 幼児教育振興アクションプログラム策定委員会	
13	火	特別支援コーディネーター研修(国頭) A	13	金	ALT中間期研修会(2)	教育課程研究集会(小学校)
14	水	特別支援コーディネーター研修(国頭) B	14	土		
15	木	授業改善研修(国頭) 第58回全国へき地研 第55回九州へき地研	15	日	家庭の日 地区中学校総合文化祭	家庭の日
16	金	第58回全国へき地研 第55回九州へき地研 幼稚園教育課程研究協議会(国頭) 教育事務所長会議 支部教頭会研究大会(本部町)	16	月	名簿登載者二次試験面接(国頭)	名簿登載者二次試験面接
17	土	秋季県中学校陸上競技大会	17	火	教育事務所等指導班長会	
18	日	家庭の日	18	水	県小・中学校長研究会・理事会 地区童話・お話・意見発表大会	
19	月		19	木	県小・中学校長研究大会	
20	火	幼児教育振興アクションプログラム策定委員会 学対訪問(国頭)	20	金	県小・中学校長研究大会	
21	水		21	土	県中学校駅伝競走大会	
22	木	全国連合小学校長研究大会 九州地区小学校長協議会研究大会	22	日		
23	金	全国連合小学校長研究大会 九州地区小学校長協議会研究大会 県養護教諭研修会 県学校図書館研究大会(国頭大会)	23	月	勤労感謝の日	勤労感謝の日
24	土		24	火	教育課程担当者会	
25	日		25	水		
26	月		26	木	県公立小中学校教頭研究大会	初任研(小中)
27	火	文字・活字文化の日記念フォーラム	27	金	県公立小中学校教頭研究大会	
28	水		28	土	地区PTA研究大会	
29	木	全日中学校長研究協議会 特別支援教育市町村連絡協議会 人権教育指導者研修会	29	日		
30	金	全日中学校長研究協議会 中高英語担当合同研修会	30	月		
31	土	地区中学校駅伝競走大会	10・11月は、「授業力向上強化期間」			

1 2 月			1 月		
日	曜	本庁・その他	日	曜	本庁・その他
1	火	高等養護学校入学願書受付(～4日)	1	金	元旦
2	水	沖縄県学力到達度調査(小学校)	2	土	
3	木	沖縄県学力到達度調査(中学校)	3	日	
4	金		4	月	仕事始め
5	土	沖縄県特別支援教育研究大会 (大平養護学校)	5	火	
6	日		6	水	
7	月		7	木	学力到達度調査分析検討委員会 子どもの健康を守る地域専門家 総合連携事業連絡協議会 教育事務所長会議
8	火		8	金	
9	水		9	土	
10	木		10	日	
11	金	教育事務所長会議 道徳教育推進協議会 豊かな体験(農村漁村)連絡協議会	11	月	成人の日
12	土	地区中学校新人総体 県中学校総合文化祭	12	火	
13	日	地区中学校新人総体 県中学校総合文化祭	13	水	教育事務所等指導主事連絡協議会
14	月	教職員研修調整会議	14	木	教育事務所生徒指導担当連絡協議会 生涯学習推進連絡会・コーディネータ研 学校安全担当指導主事連絡会 高等養護学校入学者選抜学力検査(1日目) 幼児教育振興アクションプログラム策定委員会
15	火	初任研担当指導主事会 幼児教育振興アクションプログラム策定委員会	15	金	全県指導主事等連絡協議会 不登校対策問題11市連絡協議会 学校評価担当者連絡協議会 高等養護学校入学者選抜学力検査(2日目) スクールヘルスリーダー派遣事業校長等連絡協議会
16	水		16	土	
17	木	学校栄養職員二次試験	17	日	家庭の日
18	金		18	月	県立高校連携型入学・推薦入学願書受付(1)
19	土	マスターイングリッシュ事業報告会	19	火	県立高校連携型入学・推薦入学願書受付(2)
20	日	家庭の日, CGG運動 学校栄養職員二次試験	20	水	
21	月		21	木	
22	火	10年研担当者連絡協議会	22	金	県スクールカウンセラー連絡協議会 教育事務所学対担当者会 特別支援教育地方協議会
23	水	天皇誕生日	23	土	
24	木		24	日	
25	金		25	月	第三回小中校長研修会
26	土		26	火	新規採用学校栄養職員研修校 長等連絡協議会
27	日		27	水	地区学対企画委員会
28	月	仕事納め	28	木	幼児教育振興アクションプログラム策定委員会 地域特別支援連携協議会
29	火		29	金	教育事務所長会議 沖縄県社会教育研究大会 県立高校連携・推薦選抜結果通知期限 県健康教育研究大会(島尻)
30	水		30	土	
31	木		31	日	

2 月			3 月			
日	曜	本庁・その他	日	曜	本庁・その他	国頭教育事務所
1	月		1	月	県立高等学校卒業式	
2	火	学力到達度調査分析検討委員会	2	火		
3	水	学校体育実技(武道)認定講習会	3	水		
4	木	広域特別支援連携協議会 学校体育実技(武道)認定講習会	4	木		
5	金	巡回教育相談員等連絡協議会 県立高校入学確約書提出期限 生涯学習社会教育行政連絡会 競技力向上対策研修会 新規採用養護教諭研修校長等連絡協議会	5	金	教育事務所等指導班長会	
6	土		6	土		
7	日		7	日		
8	月	県立高校一般入学・特募願書受付(1)	8	月		
9	火	県立高校一般入学・特募願書受付(2)	9	火	県立高校入学者選抜学力検査(国・理・英)	
10	水	教育事務所長会議	10	水	県立高校入学者選抜学力検査(社・数)	地区学対企画委員会
11	木	建国記念の日	11	木		初任研校長連絡協議会
12	金	国頭地区小・中学校校長研究大会 (本部・今帰仁・離島ブロック大会)	12	金		
13	土	沖縄県青少年科学作品展	13	土		
14	日	沖縄県青少年科学作品展 おきなわ県民カレッジ交流祭	14	日		
15	月	県立高校志願変更申し出(1)	15	月		
16	火	県立高校志願変更申し出(2) 学力到達度調査分析検討委員会	16	火	県立高校一般合格発表 県立特別支援学校合格発表 泊通信制合格発表	
17	水	沖縄国頭こだまの会教育講演会	17	水	県立高校2次募集願書受付(1)	
18	木		18	木	県立高校2次募集願書受付(2)	
19	金		19	金	県立高校2次募集志願変更 教育事務所長会議	
20	土		20	土		
21	日	家庭の日	21	日	春分の日(家庭の日)	春分の日(家庭の日)
22	月	県立高校願書取り下げ・再出願(1)	22	月	振替休日	振替休日
23	火	県立高校願書取り下げ・再出願(2)	23	火		国頭地区指導主事等研修会
24	水		24	水		
25	木		25	木		
26	金		26	金	県立高校2次募集合格発表	
27	土		27	土		
28	日		28	日		
			29	月		
			30	火		
			31	水	退職者辞令交付式	退職者辞令交付式

(2) 平成21年度 研究指定校の取組状況

文部科学省指定

委員会名・学校名	研究領域 趣旨等	事業名等	研究 期間	備 考
今帰仁村立今帰仁中学校	部活動	運動部活動等活性化推進事業	H19 ~21	
大宜味村立大宜味小学校	外国語活 動	外国語活動における教材の効果的な活用及び評 価のあり方等に関する実践研究事業	H21	
名護市教育委員会 名護市立大宮小学校 名護市立大宮中学校	学校評価	学校評価・情報提供の充実・改善等のための実 践研究	H21	

沖縄県教育委員会指定等

委員会名・学校名	研究領域 趣旨等	研究主 題 等	研究 期間	備 考
金武町立金武小学校	体育科	運動の楽しさや喜びを味わうことができる学習 指導の工夫～一人一人のめあて学習を通して～	H19 ~21	
宜野座村教育委員会 宜野座村立松田小学校 宜野座村立宜野座中学校	基礎学力 推進地域	基礎学力の定着を図る学習指導の工夫	H20 ~22	
宜野座村立漢那小学校	開かれた 学校づく り	子どもたち一人一人を輝かせ、世界へ夢が広がる 学校の創造～地域の教育資源を活用した開か れた学校づくり～	H20 ~22	
国頭村立奥小学校	環境教育 モデル校	地域のよさを生かし、豊かな心を育てる環境教 育～水生生物等水質調査に関すること～	H20 ~22	県文化環境 部自然保護 部
伊平屋村立伊平屋中学校 伊江村立西小学校	ボランテ ィア活動 推進校	ボランティア活動を通して、子どもたちの自発 性や社会性、市民性が育まれていくことを目的 とする。	~22 ~23	県社会福祉 協議会

(3) 研修修了者(平成20年度)

中央研修講座

勤務校	職名	氏 名	部 会	備 考
名護市立羽地中学校	教諭	金城 博 康	中堅教員	独立行政法人教員研修センター

県立総合教育センター長期研修

勤務校	職名	氏 名	研究教科等	備 考
名護市立三原小学校	教諭	知 花 人	社会	前期
本部町立上本部小学校	教諭	仲 宗 根 誠 子	算数	後期
宜野座村立漢那小学校	教諭	上 原 和 子	小学校英語活動	後期
名護市立名護中学校	教諭	佐 藤 繁	中学校国語	前期
名護市立大宮中学校	教諭	渡 慶 次 靖	中学校社会	後期
大宜味村立大宜味中学校	教諭	大 城 と も み	進路指導	後期
金武町立金武中学校	教諭	具 志 堅 勝 司	地学	後期

名護市立教育研究所長期研修

勤務校	職名	氏 名	研究領域	備 考
名護市立稲田小学校	教諭	金城 昭 乃	小学校英語活動	1 年

9. 小中学校の状況

(1) 小学校

町村	学校名	1年		2年		3年		4年		5年		6年		特別支援				合計	
		児童数	学級数	児童数	学級数	児童数	学級数	児童数	学級数	児童数	学級数	児童数	学級数	知的	言語	その他	学級数	児童数	学級数
国頭村	北国	2	0.5	2	0.5	2	0.5	0	0	0	0	1	0.5					7	2
	奥	2	0.5	2	0.5	1	0.5	1	0.5	0	0	1	1					7	3
	佐手	0	0	0	0	0	0	0	0	1	0.5	1	0.5					2	1
	安田	1	1	0	0	3	0.5	2	0.5	4	0.5	2	0.5					12	3
	安波	0	0	2	1	1	0.5	0	0	0	0	1	0.5					4	2
	辺土名	23	1	34	1	33	1	30	1	26	1	24	1	2			1	172	7
	奥間	14	1	21	1	13	1	16	1	14	1	19	1	2		1	2	100	8
小計	42	4	61	4	53	4	49	3	45	3	49	5	4	0	1	3	304	26	
天宜味村	喜如嘉	5	1	8	1	8	0.5	8	0.5	6	0.5	7	0.5	1			1	43	5
	大宜味	3	0.5	4	0.5	11	0.5	5	0.5	5	0.5	6	0.5	0				34	3
	塩屋	4	1	6	0.5	9	0.5	5	0.5	10	0.5	9	1	0				43	4
	津波	2	1	8	1	5	0.5	3	0.5	4	0.5	4	0.5	0				26	4
	小計	14	3.5	26	3	33	2	21	2	25	2	26	2.5	1	0	0	1	146	16
東村	高江	2	0.5	1	0.5	4	0.5	1	0.5	3	0.5	1	0.5					12	3
	東	16	1	11	1	7	1	11	1	13	1	13	1	1			1	72	7
	有銘	4	0.5	3	0.5	4	0.5	4	0.5	3	0.5	7	0.5					25	3
	小計	22	2	15	2	15	2	16	2	19	2	21	2	1	0	0	1	109	13
今帰仁村	兼次	23	1	16	1	22	1	17	1	18	1	24	1					120	6
	今帰仁	51	2	39	1	65	2	42	2	45	2	38	1	5			1	285	11
	天底	20	1	19	1	16	1	23	1	22	1	18	1	3			1	121	7
	湧川	0	0	7	1	3	0.5	3	0.5	2	0.5	6	0.5					21	3
	古宇利	0	0	1	0.5	2	0.5	5	1	2	0.5	2	0.5					12	3
	小計	94	4	82	4.5	108	5	90	5.5	89	5	88	4	8	0	0	2	559	30
本部町	本部	89	3	76	2	68	2	84	3	81	3	76	2	8		1	2	483	17
	伊豆味	3	0.5	4	0.5	6	0.5	9	0.5	4	0.5	11	0.5					37	3
	崎本部	8	1	3	0.5	4	0.5	3	0.5	9	0.5	5	1					32	4
	瀬底	6	1	7	0.5	5	0.5	3	0.5	6	0.5	13	1					40	4
	水納	0	0	0	0	1	0.5	1	0.5	2	1	0	0					4	2
	上本部	29	1	29	1	23	1	25	1	21	1	24	1	1			1	152	7
小計	135	6.5	119	4.5	107	5	125	6	123	6.5	129	5.5	9	0	1	3	748	37	
名護市	屋我地	17	1	7	1	14	1	19	1	19	1	15	1	2			1	93	7
	源河	5	1	6	1	10	0.5	5	0.5	8	0.5	8	0.5					42	4
	真喜屋	22	1	18	1	26	1	27	1	26	1	22	1	1			1	142	7
	羽地	48	2	52	2	53	2	48	2	56	2	59	2	2			1	318	13
	稲田	14	1	20	1	21	1	21	1	22	1	19	1					117	6
	安和	7	1	8	1	15	1	12	1	14	1	11	1	4			1	71	7
	屋部	64	2	51	2	63	2	69	2	53	2	54	2	2			1	356	13
	中山(分)	6	1	4	1	5	0.5	5	0.5	0	0	0	0					20	3
	大宮	138	4	131	4	161	5	146	4	146	4	151	4	6			1	879	26
	名護	123	4	138	4	128	4	137	4	96	3	120	3	4		4	2	750	24
	東江	99	3	111	3	111	3	130	4	100	3	111	3	1			1	663	20
	瀬喜田	13	1	8	1	12	1	13	1	8	1	12	1					66	6
	久志	12	1	24	1	23	1	12	1	24	1	11	1	4			1	110	7
久辺	24	1	23	1	27	1	33	1	29	1	35	1	4			1	176	8	
大北	90	3	104	3	87	3	86	3	111	3	77	2	4		6	3	565	20	
小計	682	27	705	27	756	27	763	27	712	24.5	705	23.5	34	0	11	15	4,368	171	
宜野座村	松田	16	1	14	1	13	1	10	1	17	1	17	1					87	6
	宜野座	41	2	36	1	31	1	31	1	32	1	21	1	2			1	194	8
	漢那	17	1	16	1	16	1	25	1	19	1	19	1					112	6
	小計	74	4	66	3	60	3	66	3	68	3	57	3	2	0	0	1	393	20
金武町	中川	7	1	9	1	14	1	15	1	12	1	15	1					72	6
	金武	86	3	83	3	86	3	76	2	93	3	73	2	4		3	2	504	18
	嘉芸	29	1	33	1	25	1	27	1	38	1	33	1					185	6
	小計	122	5	125	5	125	5	118	4	143	5	121	4	4	0	3	2	761	30
伊江村	伊江	20	1	16	1	27	1	15	1	16	1	24	1	4		1	2	123	8
	西	24	1	31	1	27	1	26	1	24	1	24	1	1			1	157	7
	小計	44	2	47	2	54	2	41	2	40	2	48	2	5	0	1	3	280	15
伊平屋	伊平屋	15	1	22	1	16	1	16	1	13	1	10	1	3			1	95	7
	野甫	2	1	2	0.5	1	0.5	2	0.5	3	0.5	0	0					10	3
	小計	17	2	24	1.5	17	1.5	18	1.5	16	1.5	10	1	3	0	0	1	105	10
伊是	伊是名	17	1	17	1	27	1	27	1	20	1	26	1	1			1	135	7
	小計	17	1	17	1	27	1	27	1	20	1	26	1	1	0	0	1	135	7
	合計	####	61	1287	58	1355	58	1334	57	1300	55.5	1280	53.5	72	0	17	33	7,908	375

校 長	校長・教諭等				養 護 教 諭	事 務		栄 職 単 独	養 員 共 同	総 計
	教 頭	教 諭	欠 員	合 計		職 一 般	員 函 書			
1	0	2		3	1	1				5
1	0	3	1	5	1	1				7
1	0	1		2	1	1				4
1	1	2	1	5	1	1				7
1	0	2		3	1	1				5
1	1	8		10	1	1				12
1	1	8	1	11	1	1				13
7	3	26	3	39	7	7	0	0	0	53
1	1	4	1	7	1	1				9
1	1	3	0	5	1	1			1	8
1	1	4		6	1	1				8
1	1	3	1	6	1	1				8
4	4	14	2	24	4	4	0	0	1	33
1	0	4	0	5	1					6
1	0	8	1	10	1			1		12
1	0	4	0	5	1					6
3	0	16	1	20	3	0	0	1	0	24
1	1	7	0	9	1	1				11
1	1	11	0	13	1	1				15
1	1	7	1	10	1	1				12
1	1	2	1	5	1	1				7
1	1	2	1	5	1	1				7
5	5	29	3	42	5	5	0	0	0	52
1	1	19	0	21	1	1				23
1	0	4		5	1					6
1	1	3	1	6	1	1				8
1	0	5		6	1					7
1	0	1	1	3	1	1				5
1	1	7	1	10	1	1			1	13
6	3	39	3	51	6	4	0	0	1	62
1	1	8	0	10	1	1				12
1	1	4	0	6	1	1				8
1	1	7	1	10	1	1				12
1	1	14	0	16	1	1				18
1	1	6	1	9	1	1				11
1	1	7	1	10	1	1				12
1	1	13	0	15	1	1			1	18
0	0	3	2	5						5
1	1	28	2	32	2	1				35
1	1	25	1	28	1	1			1	31
1	1	22	0	24	1	1				26
1	1	6	1	9	1	1				11
1	1	7	1	10	1	1				12
1	1	8	1	11	1	1				13
1	1	22	0	24	1	1				26
14	14	180	11	219	15	14	0	0	2	250
1	1	7	0	9	1	1				11
1	1	8	2	12	1	1			1	15
1	1	7	0	9	1	1				11
3	3	22	2	30	3	3	0	0	1	37
1	1	7		9	1	1				11
1	1	20	0	22	1	1			1	25
1	1	7	0	9	1	1				11
3	3	34	0	40	3	3	0	0	1	47
1	1	8	1	11	1	1			1	14
1	1	8	1	11	1	1			0	13
2	2	16	2	22	2	2	0	0	1	27
1	1	7	1	10	1	1			0	12
1	0	2	2	5	1	1				7
2	1	9	3	15	2	2	0	0	0	19
1	1	7	1	10	1	1			1	13
1	1	7	1	10	1	1	0	0	1	13
50	39	392	31	512	51	45	0	1	8	617

(2) 中学校

市町村	学校名	1年		2年		3年		特殊学級				合計	
		生徒数	学級数	生徒数	学級数	生徒数	学級数	知障	言語	その他	学級数	生徒数	学級数
国頭	国頭	46	2	48	2	59	2	2	0	0	1	155	7
	小計	46	2	48	2	59	2	2	0	0	1	155	7
大宜味	大宜味	27	1	37	1	31	1	0	0	1	1	96	4
	小計	27	1	37	1	31	1	0	0	1	1	96	4
東	高江	1	0.5	1	0.5	1	1	0	0	0	0	3	2
	東	15	1	12	1	14	1	1	0	0	1	42	4
	有銘	5	1	4	1	7	1	2	0	0	1	18	4
	小計	21	2.5	17	2.5	22	3	3	0	0	2	63	10
今帰仁	今帰仁	97	3	113	3	98	3	3	0	1	2	312	11
	小計	97	3	113	3	98	3	3	0	1	2	312	11
本部	上本部	35	1	23	1	23	1	1	0	0	1	82	4
	本部	92	3	103	3	87	3	2	0	2	2	286	11
	伊豆味	8	1	11	1	7	1	0	0	0	0	26	3
	瀬底	4	1	9	1	17	1	0	0	0	0	30	3
	水納	0	0	1	1	0	0	0	0	0	0	1	1
	小計	139	6	147	7	134	6	3	0	2	3	425	22
名護	屋我地	7	1	15	1	13	1	0	0	0	0	35	3
	羽地	96	3	105	3	107	3	2	0	1	2	311	11
	屋部	87	3	68	2	76	2	3	0	0	1	234	8
	名護	196	5	184	5	216	6	5	0	0	1	601	17
	久志	12	1	16	1	15	1	2	0	0	1	45	4
	久辺	31	1	37	1	35	1	5	0	1	2	109	5
	東江	112	3	95	3	115	3	3	0	0	1	325	10
	大宮	167	5	154	4	144	4	3	0	0	1	468	14
	小計	708	22	674	20	721	21	23	0	2	9	2,128	72
宜野座	宜野座	68	2	59	2	67	2	3	0	0	1	197	7
	小計	68	2	59	2	67	2	3	0	0	1	197	7
金武	金武	122	4	127	4	123	4	0	0	0	0	372	12
	小計	122	4	127	4	123	4	0	0	0	0	372	12
伊江	伊江	54	2	62	2	73	2	2	0	0	1	191	7
	小計	54	2	62	2	73	2	2	0	0	1	191	7
伊平屋	伊平屋	16	1	16	1	15	1	1	0	0	1	48	4
	野甫	1	0.5	0	0	2	0.5	0	0	0	0	3	1
	小計	17	1.5	16	1	17	1.5	1	0	0	1	51	5
伊是名	伊是名	26	1	25	1	23	1	3	0	0	1	77	4
	小計	26	1	25	1	23	1	3	0	0	1	77	4
	合計	1,325	47	1,325	46	1,368	47	43	0	6	22	4,067	161

校長・教諭等					養護教諭	事務員		栄養員		総計
校長	教頭	教諭	欠員	合計		一般	図書	単独	共同	
1	1	10	1	13	1	1	0	0	1	16
1	1	7	1	10	1	1	0	0	0	12
1	1	7	1	10	1	1	0	0	0	12
0	1	3	2	6	0	1	0	0	0	7
0	1	8	1	10	0	1	0	0	0	11
1	0	9	0	10	0	1	0	0	0	11
1	2	20	3	26	0	3	0	0	0	29
1	1	15	3	20	1	1	0	0	1	23
1	1	15	3	20	1	1	0	0	1	23
1	1	8	0	10	1	1	0	0	0	12
1	1	15	3	20	1	1	0	0	0	22
0	1	6	2	9	0	1	0	0	0	10
0	1	6	2	9	0	1	0	0	0	10
0	1	2	1	4	0	0	0	0	0	4
2	5	37	8	52	2	4	0	0	0	58
1	1	7	0	9	1	1	0	0	0	11
1	1	16	2	20	1	1	0	0	1	23
1	1	12	1	15	1	1	0	0	0	17
1	1	25	1	28	1	1	0	0	1	31
1	1	8	0	10	1	1	0	0	0	12
1	1	9	0	11	1	1	0	0	0	13
1	1	15	1	18	1	1	0	0	1	21
1	1	19	2	23	1	1	0	0	0	25
8	8	111	7	134	8	8	0	0	3	153
1	1	10	1	13	1	1	0	0	0	15
1	1	10	1	13	1	1	0	0	0	15
1	1	18	1	21	1	1	0	0	0	23
1	1	18	1	21	1	1	0	0	0	23
1	1	9	2	13	1	1	0	0	0	15
1	1	9	2	13	1	1	0	0	0	15
1	1	4	4	10	1	1	0	0	0	12
0	1	2	1	4	0	0	0	0	0	4
1	2	6	5	14	1	1	0	0	0	16
1	1	6	2	10	1	1	0	0	0	12
1	1	6	2	10	1	1	0	0	0	12
19	24	249	34	326	18	23	0	0	5	372

(3) 職種別・年齢別・性別教職員構成 (本務職員のみ)

小学校

平成22年3月31日現在

年令	校長		教頭		充指導主事		教諭		養護教諭		事務職員		栄養職員等		合計		
	男	女	男	女	男	女	男	女	男	女	男	女	男	女	男	女	計
61												1					
60	1	4						2		1		2		1	1	10	11
59	5	3						6		2				1	5	12	17
58	3	2						5		3					3	10	13
57	7	3		1			1	4		4	1			2	9	14	23
56	5	1		1			1	7		5					6	14	20
55	5			5			2	4		2		1			7	12	19
54	1	3	2					6		1				1	3	11	14
53	2	1	4	1				8		2					6	12	18
52	2			1			1	4						1	3	6	9
51			5				1	4		1	1	1			7	6	13
50			6	1	1			4		1					7	6	13
49			4	1			1	8		1				1	5	11	16
48			4				2	12							6	12	18
47			1				1	8							2	8	10
46			4				1	6							5	6	11
45							5	6			2				7	6	13
44			1				4	15		1					5	16	21
43							4	11		1					4	12	16
42							6	18			2				8	18	26
41							9	15							9	15	24
40							8	14				1			8	15	23
39							8	13		3		4			8	20	28
38							10	15		3	1	2			11	20	31
37							9	9		1		1			9	11	20
36							10	17			1	1			11	18	29
35							1	14		2	3	1			4	17	21
34							10	9		1		1			10	11	21
33							2	5		1		1			2	7	9
32							4	10		4		1			4	15	19
31							8	6		2	1	2			9	10	19
30							7	6		4		2			7	12	19
29								2								2	2
28								3				2				5	5
27																	
26											1				1		1
25										1						1	1
24																	
23																	
22																	
計	31	17	31	11	1	0	116	276	0	47	13	24	0	7	192	381	573
男女比	64.6	35.4	73.8	26.2	100.0	0.0	29.6	70.4	0.0	100.0	35.1	64.9	0.0	100.0	33.5	66.5	100.0

年齢は平成22年3月31日現在

中学校

平成22年3月31日現在

年令	校長		教頭		充指導主事		教諭		養護教諭		事務職員		栄養職員等		合計		
	男	女	男	女	男	女	男	女	男	女	男	女	男	女	男	女	計
60	3							1							3	1	4
59	1									1		1			1	2	3
58	4						1	1		1				1	5	3	8
57	2		1					1		1				1	3	3	6
56	3							2		1		1			3	4	7
55	1			1			1	2		2		1		1	2	7	9
54	1		1				1	2							3	2	5
53	4		1				2	2		1					7	3	10
52	1		1	1		1	1	1							3	3	6
51			3				2								5		5
50			3		1		4	7							8	7	15
49			5	1		1	1	3					2		6	7	13
48			1				3	4		1					4	5	9
47			2				4	6							6	6	12
46					1		6	3							7	3	10
45			1				3	6							4	6	10
44			1				7	2							8	2	10
43							7	4		1					7	5	12
42					1		8	7				1			9	8	17
41							4	4							4	4	8
40							6	6		1					6	7	13
39							4	6				1			4	7	11
38							9	5		1	1	1			10	7	17
37							6	10			1				7	10	17
36							15	13				1			15	14	29
35							7	4		1	2	1			9	6	15
34							7	8		1	1				8	9	17
33							9	3		1					9	4	13
32							8	4							8	4	12
31							3	5		2	1				4	7	11
30							2	2				1			2	3	5
29							2	3							2	3	5
28								2				1				3	3
27								1				2				3	3
26												1				1	1
25												1				1	1
24																	
23																	
22																	
計	20	0	20	3	3	2	133	130	0	16	6	14	0	5	182	170	352
男女比	100.0	0.0	87.0	13.0	60.0	40.0	50.6	49.4	0.0	100.0	30.0	70.0	0.0	100.0	51.7	48.3	100.0

年齢は平成22年3月31日現在

10. 公立幼稚園の概況

市町村名	園数	園名	園長名	教員数	園児数	学級数
国頭村	1	辺土名幼稚園	園原 實	5	81	4
大宜味村	1	大宜味幼稚園	伊礼 健	3	18	1
東 村	2	東 幼稚園	平良 佳恒	3	13	1
		有 銘 幼稚園	大城 覚	1	8	1
今 帰 仁 村	5	兼 次 幼稚園	伊波 一男	1	22	1
		今 帰 仁 幼稚園	具志 順子	3	47	2
		天 底 幼稚園	池原 伸子	1	17	1
		湧 川 幼稚園	知念 達子	1	5	1
		古 宇 利 幼稚園	伊差川 安秀	1	2	1
本 部 町	5	上 本 部 幼稚園	仲村 一史	1	24	1
		本 部 幼稚園	玉城 奎	3	73	3
		伊 豆 味 幼稚園	島袋 きよみ	1	9	1
		崎 本 部 幼稚園	上間 賢治	1	7	1
		瀬 底 幼稚園	金城 昇	1	7	1
名 護 市	14	屋 我 地 幼稚園	小橋川 好美	1	7	1
		源 河 幼稚園	喜納 すえ子	1	1	1
		真 喜 屋 幼稚園	玉城 節子	1	9	1
		羽 地 幼稚園	上間 照子	3	40	2
		稲 田 幼稚園	堀越 泉	1	10	1
		安 和 幼稚園	宮城 アケミ	1	9	1
		屋 部 幼稚園	仲村 志郎	2	59	2
		大 宮 幼稚園	宮城 恵次	5	110	4
		名 護 幼稚園	座間味 法子	3	82	3
		東 江 幼稚園	石野 栄伸	4	65	2
		瀬 喜 田 幼稚園	比嘉 葉子	1	9	1
		久 志 幼稚園	神里 勝	1	16	1
		久 辺 幼稚園	渡久地 義幸	2	22	1
		大 北 幼稚園	照屋 厚	6	72	3
宜 野 座 村	3	松 田 幼稚園	具志堅 一仁	2	15	1
		宜 野 座 幼稚園	瀬名波 健	2	39	2
		漢 那 幼稚園	仲地 暁	1	28	1
金 武 町	3	中 川 幼稚園	下地 逸男	1	8	1
		金 武 幼稚園	与那城 厚	6	76	3
		嘉 芸 幼稚園	平良 瑞枝	1	24	1
伊 江 村	2	伊 江 幼稚園	仲井間 進	3	14	1
		西 幼稚園	新島 悟	2	30	1
伊 平 屋 村	1	伊 平 屋 幼稚園	赤嶺 良雄	1	17	1
伊 是 名 村	1	伊 是 名 幼稚園	松田 照美	1	15	1
合 計	38			78	1,110	57

11 関係団体等

(1) 平成21年度 国頭地区学力向上対策推進組織図

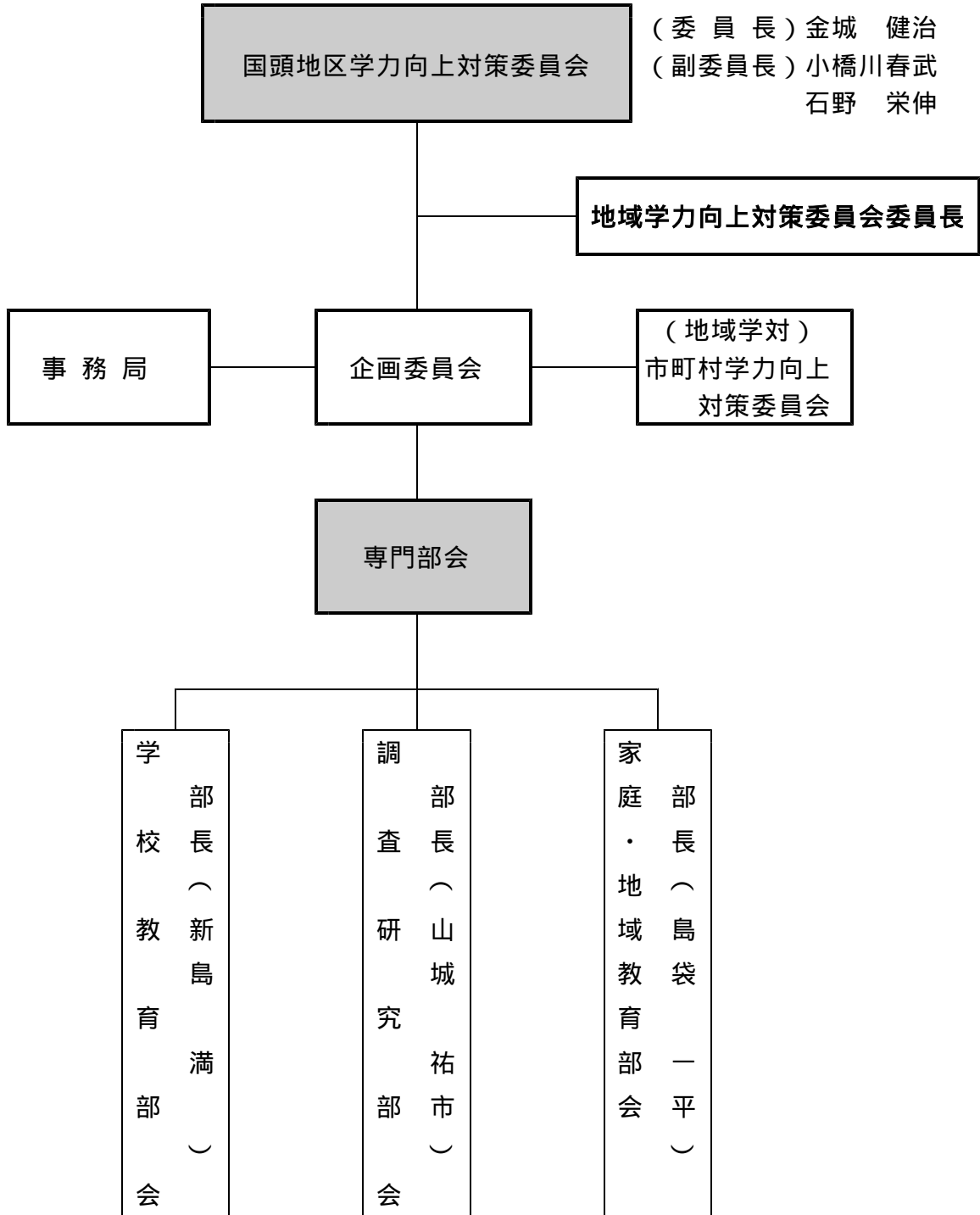

(2) 学校教育関係団体一覧

	団 体 名	会 長 名	勤 務 校	電 話
1	幼稚園会	宮城アケミ	安和小学校	53-8649
2	小学校校長会	石野栄伸	東江小学校	52-2860
3	中学校校長会	新島満	久志中学校	55-8113
4	小・中学校国頭支部教頭会	照屋全弘	上本部中学校	48-2211
5	養護教諭研究会	砂川貴代	真喜屋小学校	58-1251
6	事務職員協会国頭支部	渡具知喜文	久志小学校	55-8105
7	小・中学校生徒指導連絡協議会	上間一紀	名護中学校	52-2641
8	中学校進路指導研究会	島袋克也	宜野座中学校	968-8510
9	健康教育研究会	照屋厚	大北小学校	53-1648
10	栄養士会北部支部	照屋誠子	名護市学校給食センター	52-1735
11	中学校体育連盟	岸本敏孝	東江中学校	52-1226
12	中学校文化連盟	親川一久	大宮中学校	52-7412
13	吹奏楽連盟	渡久地義幸	久辺小学校	55-2101
14	図書館協議会北部支部	玉城節子	真喜屋小学校	58-1251
15	へき地教育研究連盟北部支部	小橋川好美	屋我地小学校	52-8162
16	特別支援教育研究会	岸本敏孝	東江中学校	52-1226
17	沖縄県難聴言語障害研究会	大城正和	奥間小学校	41-2311
18	小・中学校PTA連合会	儀間高志	PTA連合会事務局	54-0388
19	小学校国語教育研究会	小橋川好美	屋我地小学校	52-8162
20	中学校国語教育研究会	津嘉山朝政	上本部中学校	48-2211
21	小学校社会科研究会	大城正和	奥間小学校	41-2311
22	中学校社会科教育研究会	山入端きよみ	瀬底中学校	47-2203
23	算数教育研究会	島袋きよみ	伊豆味小学校	53-8649
24	数学教育研究会	島袋晃	久辺中学校	55-2242
25	理科教育研究会	大城茂樹	今帰仁中学校	51-5666
26	小学校音楽教育研究会	渡久地義幸	久辺小学校	55-2101
27	中学校音楽教育研究会	島袋晃	久辺中学校	55-2242
28	小学校体育研究会	与那城厚	金武小学校	968-2403
29	中学校体育研究会	宮原信也	高江小中学校	43-2683
30	技術家庭科研究会	仲村清光	国頭中学校	41-2205
31	中学校英語教育研究会	山城秀樹	金武中学校	968-2106
32	道德教育研究会	仲松辰也	塩屋小学校	44-2233
33	小学校特別活動研究会	仲村一史	上本部小学校	48-2212
34	中学校特別活動研究会	友寄隆央	大宜味中学校	44-2840
35	生活科・総合的な学習の時間研究会	具志順子	今帰仁小学校	56-2407
36	学力向上対策委員会	金城健治	事務局：国頭教育事務所	52-2664
37	国頭こだまの会	仲地暁	漢那小学校	968-2511
38	指導主事等会	神元勉	国頭教育事務所	52-2664

12 受賞者及び研修修了者一覧

(1) 受賞者(平成20年度)

児童生徒

学 校 名	個 人 名	摘 要
宜野座小学校	山 田 天 斗	沖縄県児童生徒等表彰 文化活動部門
本部中学校	比 嘉 真 美子	沖縄県児童生徒等表彰 スポーツ活動部門

< 全国規模の大会等 >

(文化活動)

学 校 名	個 人 名	学年	摘 要	主 催
宜野座小学校	山 田 天 斗	5	第 28 回墨滴学生書展 大阪府知事賞	茅原書藝舎
西 小 学 校	金 城 麟	6	第 55 回全国少年新春書道展 特選	明治神宮書道会
羽 地 小 学 校	宇 良 樹 希	6	第 25 回成田山全国競書大会 読売大賞 (条幅の部)	成田山全国競書大会 大会実行委員会
名 護 小 学 校	大 城 幸 太 朗	5	第 4 回全国しきなみ子ども短歌コンクール 特選	しきなみ短歌会
"	金 城 亮 汰	3	第 76 回全国書画展覧会 特選	全国書画展覧会運営 委員会
宜野座小学校	上 地 香 穂	5	第 3 回学校給食・学校における食育に関する 絵画 (独)農畜産業振興機構 優秀賞	独立行政法人農畜 産業振興機構
"	山 田 天 斗	5	平成 20 年度 J A 共済全国小・中学生書道 コンクール 農林水産大臣賞	全国共済農業協同 組合連合会
伊 江 中 学 校	内 間 絵 里 花	2	第 24 回成田山全国競書大会 読売賞	成田山全国競書大会 大会実行委員会
東 中 学 校	金 城 彩 夏	3	第 48 回国際理解・国際協力のための全国 中学生作文コンテスト 金賞	日本国際連合協会
屋 部 中 学 校	山 城 す ず か	3	第 5 4 回青少年読書感想文全国コンクール サントリー奨励賞	全国学校図書館協 議会サントリー(株)
瀬 底 中 学 校	仲 田 美 哉	2	全国書画展覧会 金賞	全国書画展覧会運営 委員会
"	屋 富 祖 美 月	2	"	"
"	仲 宗 根 かりん	2	"	"
"	島 袋 樹	1	全国書画展覧会 銀賞	"
"	仲 田 史 良	1	"	"
"	上 間 大 地	2	"	"
"	仲 田 圭	2	"	"
"	大 城 恵 也	2	"	"
"	金 城 大 輝	2	"	"
"	宮 城 寿 々 佳	2	"	"
"	大 城 砂 哉 香	2	"	"
"	与 那 嶺 幸 雄	3	"	"
"	大 城 雅	3	"	"
"	上 間 玲 奈	3	"	"
"	金 城 空	1	全国書画展覧会 銅賞	"
"	本 永 昌 也	1	"	"
"	金 城 慧	1	"	"
"	仲 宗 根 淳	1	"	"
"	仲 田 千 里	1	"	"
"	宮 城 裕 子	1	"	"
"	饒 平 名 未 来	1	"	"
"	関 口 海 月	2	"	"

"	金城 怜	2	"	"
"	饒平名 涼香	2	"	"
"	奥原 あいり	2	"	"
"	奥原 あんな	3	"	"
"	大 城 宝	3	"	"
"	宮城 辰之介	3	"	"
"	金城 悠太郎	3	"	"
"	岸本 成美	3	"	"
"	池村 さりお	2	"	"

(スポーツ活動)

学 校 名	個 人 名	学年	摘 要	主 催
名護小学校	渡久地 佑河	6	ジュニアボクシング全国大会 優勝	(財)日本ボクシングコミッション
"	磯川 利音	5	ジュニアボクシング全国大会 準優勝	"
"	"	"	第13回青少年少女全日本空手道選手権大会 3位	国際空手道連盟極真会館
西小学校	山城 そらの	4	第11回全日本小学生女子相撲大会	日本女子相撲連盟
金武中学校	城間 圭亮	1	2008 ジャパンパラリンピック陸上競技大会・ジュニアオープン 100m・200m (車いす使用) 2種目優勝	日本障害者スポーツ協会
本部中学校	比嘉 真美子	3	全国中学校ゴルフ選手権大会 優勝	全国高等学校ゴルフ連盟
国頭中学校	金城 吉永	3	第22回全国男子中学校ウェイトリフティング大会	日本ウェイトリフティング協会

学校賞

学 校 名	摘 要
屋我地中学校	全国野生生物保護実績発表大会林野庁長官賞

<九州規模の大会等>

(文化活動個人の部)

学 校 名	個 人 名	学年	摘 要	主 催
名護幼稚園	知念 ほのか	5歳	第32回こども絵画コンクール 最優秀賞	住友生命こども絵画コンクール実行委員会

(文化活動団体の部)

学 校 名	団 体 名	人数	摘 要	主 催
大宮小学校	吹奏楽部	62	第53回九州吹奏楽コンクール 銀賞	九州吹奏楽連盟
有銘中学校	有銘中学校	4	第10回創造アイデアロボットコンテストA2部門 特別審査員賞	全九州中学校技/家研究協議会

(スポーツ活動個人の部)

学 校 名	個 人 名	学年	摘 要	主 催
本部中学校	比嘉 真美子	3	九州女子選手権(ゴルフ) 優勝	九州ゴルフ連盟
名護中学校	比嘉 幸太郎	3	第30回九州中学校陸上競技大会(男子共通 800m) 2位	九州中学校体育連盟

(スポーツ活動団体の部)

学 校 名	団 体 名	人数	摘 要	主 催
金武小学校	金武ジュニアスターズ	20	第30回稲尾杯少年野球・稲尾和久氏追悼大会 優勝	筑紫少年野球サンデーリーグ連盟
大宮中学校	野 球 部	45	第6回九州中学生選抜軟式野球大会	(財)全日本軟式野球連盟九州連合会

学校教職員

学 校 名	個 人 名	摘 要
屋我地小学校	新 城 園 子	沖縄県教職員関係表彰

学 校 名	個 人 名	摘 要
伊豆味小学校	小 波 津 京 子	文部科学大臣優秀教員表彰
東江中学校	澤 岷 由 美 子	文部科学大臣優秀教員表彰
大宮中学校	仲 村 なるみ	文部科学大臣優秀教員表彰

社会教育関係

<日P、九P、県P表彰>

団体名・役職名	氏 名	摘 要
沖縄県PTA連合会理事	平 田 嗣 義	日P表彰(個人)
伊江中PTA顧問	並 里 晴 男	九P表彰(個人)
本部中学校PTA元会長	松 川 秀 清	県P表彰(個人)
国頭地区PTA連合会副会長	山 城 幸 恵	県P表彰(個人)
東江中学校PTA前総務部長	前 田 悟	県P表彰(個人)
東江中学校PTA前校外指導部長	比 嘉 保 治	県P表彰(個人)
屋我地中学校PTA会長	坂 下 光 洋	県P表彰(個人)
大宮中学校PTA元会長	宮 城 敏 直	県P表彰(個人)
大宮中学校PTA元副会長	玉 城 剛	県P表彰(個人)

平成20年度 児童・生徒の活躍状況

1 児童生徒

学 校 名	個 人 名	摘 要
宜野座小学校	山 田 天 斗	沖縄県児童生徒等表彰 文化活動部門
本部中学校	比 嘉 真 美 子	沖縄県児童生徒等表彰 スポーツ活動部門

(1) 全国規模の大会等

① 文化活動個人の部

学 校 名	個 人 名	学年	大 会 名 ・ 成 績 等	主 催
宜野座小学校	山 田 天 斗	5	第 28 回墨滴学生書展 大阪府知事賞	茅原書藝舎
西 小 学 校	金 城 麟	6	第 55 回全国少年新春書道展 特選	明治神宮書道会
羽 地 小 学 校	宇 良 樹 希	6	第 25 回成田山全国競書大会 読売大賞 (条幅の部)	成田山全国競書大会 大会実行委員会
名 護 小 学 校	大 城 幸 太 朗	5	第 4 回全国しきなみ子ども短歌コンクール 特選	しきなみ短歌会
〃	金 城 亮 汰	3	第 76 回全国書画展覧会 特選	全国書画展覧会運 営委員会
宜野座小学校	上 地 香 穂	5	第 3 回学校給食・学校における食育に関する 絵画 (独)農畜産業振興機構 優秀賞	独立行政法人農畜 産業振興機構
〃	山 田 天 斗	5	平成 20 年度 J A 共済全国小・中学生書道 コンクール 農林水産大臣賞	全国共済農業協同 組合連合会
伊 江 中 学 校	内 間 絵 里 花	2	第 24 回成田山全国競書大会 読売賞	成田山全国競書大会 大会実行委員会
東 中 学 校	金 城 彩 夏	3	第 48 回国際理解・国際協力のための全国 中学生作文コンテスト 金賞	日本国際連合協会
屋 部 中 学 校	山 城 す ず か	3	第 5 4 回青少年読書感想文全国コンクール サントリー奨励賞	全国学校図書館協 議会サントリー(株)
瀬 底 中 学 校	仲 田 美 哉	2	全国書画展覧会 金賞	全国書画展覧会運 営委員会
〃	屋 富 祖 美 月	2	〃	〃
〃	仲 宗 根 かりん	2	〃	〃
〃	島 袋 樹	1	全国書画展覧会 銀賞	〃
〃	仲 田 吏 良	1	〃	〃
〃	上 間 大 地	2	〃	〃
〃	仲 田 圭	2	〃	〃
〃	大 城 恵 也	2	〃	〃
〃	金 城 大 輝	2	〃	〃
〃	宮 城 寿 々 佳	2	〃	〃
〃	大 城 砂 哉 香	2	〃	〃
〃	与 那 嶺 幸 雄	3	〃	〃
〃	大 城 雅	3	〃	〃
〃	上 間 玲 奈	3	〃	〃
〃	金 城 空	1	全国書画展覧会 銅賞	〃
〃	本 永 昌 也	1	〃	〃
〃	金 城 慧	1	〃	〃
〃	仲 宗 根 淳	1	〃	〃
〃	仲 田 千 里	1	〃	〃
〃	宮 城 裕 子	1	〃	〃
〃	饒 平 名 未 来	1	〃	〃
〃	関 口 海 月	2	〃	〃

〃	金城 怜	2	〃	〃
〃	饒平名 涼香	2	〃	〃
〃	奥原 あいり	2	〃	〃
〃	奥原 あんな	3	〃	〃
〃	大 城 宝	3	〃	〃
〃	宮城 辰之介	3	〃	〃
〃	金城 悠太郎	3	〃	〃
〃	岸 本 成 美	3	〃	〃
〃	池 村 さ り お	2	〃	〃

② スポーツ活動個人の部

学 校 名	個 人 名	学年	大 会 名 ・ 成 績 等	主 催
名護小学校	渡久地 佑河	6	ジュニアボクシング全国大会 優勝	(財)日本ボクシングコミッション
〃	磯川 利音	5	ジュニアボクシング全国大会 準優勝	〃
〃	〃	〃	第13回少年少女全日本空手道選手権大会 3位	国際空手道連盟極真会館
西小学校	山城 そらの	4	第11回全日本小学生女子相撲大会 3位	日本女子相撲連盟
金武中学校	城 間 圭 亮	1	2008 ジャパンパラリンピック陸上競技大会・ジュニアオープン 100m・200m (車いす使用) 2種目優勝	日本障害者スポーツ協会
本部中学校	比嘉真美子	3	全国中学校ゴルフ選手権大会 優勝	全国高等学校ゴルフ連盟
国頭中学校	金城 吉永	3	第22回全国男子中学校ウェイトリフティング大会 3位	日本ウェイトリフティング協会

(2) 九州規模の大会等

① 文化活動個人の部

学 校 名	個 人 名	学年	大 会 名 ・ 成 績 等	主 催
名護幼稚園	知念ほのか	5歳	第32回こども絵画コンクール 最優秀賞	住友生命こども絵画コンクール実行委員会

② 文化活動団体の部

学 校 名	団 体 名	人数	大 会 名 ・ 成 績 等	主 催
大宮小学校	吹奏楽部	62	第53回九州吹奏楽コンクール 銀賞	九州吹奏楽連盟
有銘中学校	有銘中学校	4	第10回創造アイデアロボットコンテストA2部門 特別審査員賞	全九州中学校技／家研究協議会

③ スポーツ活動個人の部

学 校 名	個 人 名	学年	大 会 名 ・ 成 績 等	主 催
本部中学校	比嘉真美子	3	九州女子選手権(ゴルフ) 優勝	九州ゴルフ連盟
名護中学校	比嘉幸太郎	3	第30回九州中学校陸上競技大会(男子共通800m) 2位	九州中学校体育連盟

④ スポーツ活動団体の部

学 校 名	団 体 名	人数	大 会 名 ・ 成 績 等	主 催
金武小学校	金武ジュニアスターズ	20	第30回稲尾杯少年野球・稲尾和久氏追悼大会 優勝	筑紫少年野球サンデーリーグ連盟
大宮中学校	野 球 部	45	第6回九州中学生選抜軟式野球大会 3位	(財)全日本軟式野球連盟九州連合会

2 学校賞

学 校 名	大 会 名 ・ 成 績 等	主 催
屋我地中学校	全国野生生物保護実績発表大会林野庁長官賞	環境省・(財)日本鳥類保護連盟

1 小学校

設置者	学校名	へき地級	所在地	郵便番号	電話番号	FAX番号	学校長名	教員数	児童数	学級数
国頭村	北国	2	国頭村字宜名真535	905-1422	0980-41-8966	0980-41-8967	長浜京子	5	7	2
	奥	3	国頭村字奥313	905-1501	0980-41-8110	0980-41-8022	稲福順次	7	7	3
	佐手	1	国頭村字佐手293	905-1425	0980-41-2943	0980-41-2953	真謝啓二	4	2	1
	辺野喜分校	1	国頭村字辺野喜58	905-1424	0980-41-2941	0980-41-2945	真謝啓二	0	0	0
	安田	3	国頭村字安田279	905-1503	0980-41-7557	0980-41-7030	辺土名清子	7	12	3
	安波	3	国頭村字安波601	905-1504	0980-41-7556	0980-41-7558	日置恵	5	4	2
	辺土名	1	国頭村字辺土名181	905-1411	0980-41-2110	0980-41-2761	園原實	13	172	7
	奥間	1	国頭村字奥間1	905-1412	0980-41-2311	0980-41-2328	大城正和	13	100	8
大宜味村	喜如嘉		大宜味村字喜如嘉2083	905-1303	0980-44-3217	0980-44-3245	金城聰	9	43	5
	大宜味		大宜味村字大宜味1	905-1306	0980-44-3108	0980-50-2020	伊礼健	8	34	3
	塩屋		大宜味村字塩屋538	905-1311	0980-44-2233	0980-44-2121	仲松辰也	8	43	4
	津波		大宜味村字津波283	905-1318	0980-44-2107	0980-44-2104	比嘉孝子	8	26	4
東村	(併)高江	3	東村字高江83-8	905-1201	0980-43-2683	0980-43-2523	宮原信也	6	12	3
	(併)東	1	東村字川田837	905-1203	0980-43-2117	0980-43-2163	平良佳恒	12	72	7
	(併)有銘	2	東村字有銘1	905-1206	0980-43-2061	0980-43-2247	大城覚	6	25	3
今帰仁村	兼次		今帰仁村字今泊3933	905-0428	0980-56-2548	0980-56-2496	伊波一男	11	120	6
	今帰仁		今帰仁村字越地207	905-0421	0980-56-2407	0980-56-2462	具志順子	18	286	12
	天底		今帰仁村字天底420	905-0411	0980-56-2405	0980-56-2242	池原伸子	12	121	7
	湧川		今帰仁村字湧川369	905-0412	0980-56-2406	0980-56-2263	知念達子	7	21	3
	古宇利	2	今帰仁村字古宇利126	905-0406	0980-56-2408	0980-56-2540	伊差川安秀	7	12	3
本部町	本部		本部町字東605	905-0211	0980-47-2202	0980-47-6415	玉城奎	26	484	18
	(併)伊豆味		本部町字伊豆味13	905-0221	0980-47-2207	0980-47-6418	島袋きよみ	6	37	3
	崎本部		本部町字崎本部127	905-0225	0980-47-2201	0980-47-4473	上間賢治	8	32	4
	(併)瀬底		本部町字瀬底693	905-0227	0980-47-2208	0980-47-6419	金城昇	7	40	4
	(併)水納	3	本部町字瀬底6260	905-0227	0980-47-4848	0980-47-6480	真鶴陽子	5	4	2
	上本部		本部町字北里1317	905-0209	0980-48-2212	0980-48-3047	仲村一史	13	151	7
名護市	屋我地	1	名護市字饒平名159	905-1632	0980-52-8162	0980-52-8488	小橋川好美	12	93	7
	源河		名護市字源河1031	905-1141	0980-58-1232	0980-58-1311	喜納すえ子	8	42	4
	真喜屋		名護市字真喜屋571	905-1143	0980-58-1251	0980-58-1272	玉城節子	12	142	7
	羽地		名護市字田井等601-2	905-1147	0980-58-1212	0980-58-1217	上間照子	19	315	13

名 護 市	稲 田		名護市字我部祖河440-1	905-1155	0980-52-2676	0980-52-2662	堀 越 泉	11	117	6
	安 和		名護市字安和174	905-0001	0980-53-8649	0980-53-8472	宮 城 ア ケ ミ	12	71	7
	屋 部		名護市字屋部47	905-0007	0980-52-2647	0980-52-2977	仲 村 志 郎	20	356	13
	中 山 分 校		名護市字中山208-1	905-0004	0980-52-2441	0980-52-2929	仲 村 志 郎	5	20	3
	大 宮		名護市字宮里5-13-22	905-0011	0980-52-3355	0980-52-2270	宮 城 恵 次	40	881	28
	名 護		名護市字大西2-2-22	905-0018	0980-52-2044	0980-52-1180	座 間 味 法 子	36	751	26
	東 江		名護市字東江1-7-2	905-0021	0980-52-2860	0980-52-2078	石 野 栄 伸	32	662	22
	瀨 喜 田		名護市字幸喜4-1	905-0025	0980-52-2846	0980-52-2856	比 嘉 葉 子	11	66	6
	久 志	1	名護市字瀨嵩296	905-2266	0980-55-8105	0980-55-8687	神 里 勝	12	107	7
	久 辺		名護市字豊原208	905-2172	0980-55-2101	0980-55-2187	渡 久 地 義 幸	14	175	8
大 北		名護市大北4-19-37	905-0019	0980-53-1648	0980-54-3224	照 屋 厚	29	565	20	
宜 野 座 村	松 田		宜野座村字松田601	904-1301	098-968-8506	098-968-2544	具 志 堅 一 仁	11	87	6
	宜 野 座		宜野座村字宜野座1190	904-1302	098-968-8550	098-968-2542	瀨 名 波 健	17	195	9
	漢 那		宜野座村字漢那1987-5	904-1304	098-968-2511	098-968-2613	仲 地 暁	11	112	6
金 武 町	中 川		金武町字金武10154	904-1201	098-968-2103	098-968-4621	下 地 逸 男	11	72	6
	金 武		金武町字金武549	904-1201	098-968-2408	098-968-4605	与 那 城 厚	26	504	18
	嘉 芸		金武町字屋嘉1470	904-1203	098-964-2004	098-964-6940	平 良 瑞 枝	12	185	6
伊 江 村	伊 江	2	伊江村字東江前364	905-0595	0980-49-2009	0980-49-2367	仲 井 間 進	14	123	8
	西	2	伊江村字川平600	905-0596	0980-49-2012	0980-49-2050	新 島 悟	13	157	7
伊 平 屋 村	伊 平 屋	3	伊平屋村字我喜屋2132	905-0703	0980-46-2009	0980-46-2665	赤 嶺 良 雄	13	95	7
伊 平 屋 村	(併) 野 甫	4	伊平屋村字野甫402	905-0705	0980-46-2115	0980-46-2600	宮 城 清 次	7	10	3
伊 是 名 村	伊 是 名	3	伊是名村字仲田1163	905-0603	0980-45-2009	0980-45-7358	松 田 照 美	13	135	7

2 中学校

設 置 者	学 校 名	へき地級	所 在 地	郵便番号	電 話 番 号	FAX番号	学 校 長 名	教員数	児童数	学級数
国 頭 村	国 頭	1	国頭村字辺土名1463	905-1411	0980-41-2205	0980-41-3071	仲 村 清 光	17	155	7
大 宜 味 村	大 宜 味		大宜味村字津波95	905-1318	0980-44-2840	0980-44-2897	友 寄 隆 央	12	96	4
東 村	(併) 高 江	3	東村字高江83-8	905-1201	0980-43-2683	0980-43-2523	宮 原 信 也	7	3	2
	(併) 東	1	東村字川田837	905-1203	0980-43-2117	0980-43-2163	平 良 佳 恒	11	42	4
	(併) 有 銘	2	東村字有銘1	905-1206	0980-43-2061	0980-43-2247	大 城 覚	11	18	4
今 歸 仁 村	今 歸 仁		今歸仁村字仲宗根47	905-0401	0980-51-5666	0980-51-5668	大 城 茂 樹	25	312	11
本 部 町	上 本 部		本部町字北里573	905-0209	0980-48-2211	0980-48-3046	津 嘉 山 朝 政	13	82	4

本 部 町	本 部		本部町字渡久地231-1	905-0214	0980-47-2203	0980-47-6416	比 嘉 明 雄	23	286	11
	(併)伊豆味		本部町字伊豆味13	905-0221	0980-47-2207	0980-47-6418	島 袋 きよみ	10	26	3
	(併)瀬底		本部町字瀬底693	905-0227	0980-47-2208	0980-47-6419	金 城 昇	10	30	3
	(併)水納	3	本部町字瀬底6260	905-0227	0980-47-4848	0980-47-6480	真 鶴 陽 子	4	1	1
名 護 市	屋 我 地	1	名護市字饒平名340	905-1632	0980-52-8108	0980-52-8577	池 田 満	11	35	3
	羽 地		名護市字仲尾次770	905-1144	0980-58-1234	0980-58-1247	安 里 勝 也	25	311	11
	屋 部		名護市字屋部546	905-0007	0980-52-2644	0980-52-2674	宮 平 明	18	234	8
	名 護		名護市字大西2-2-33	905-0018	0980-52-2641	0980-52-3695	上 間 一 紀	40	601	17
	久 志	1	名護市字汀間122	905-2265	0980-55-8113	0980-55-8779	新 島 満	12	45	4
	久 辺		名護市字豊原208	905-2172	0980-55-2242	0980-55-2241	島 袋 晃	14	109	5
	東 江		名護市字大東2-1-1	905-0016	0980-52-1225	0980-52-1226	岸 本 敏 孝	22	325	10
大 宮		名護市字宮里7-2-66	905-0011	0980-52-7412	0980-52-7411	親 川 一 久	25	468	14	
宜野座村	宜 野 座		宜野座村字惣慶1505	904-1303	098-968-8510	098-968-2634	島 袋 克 也	16	197	7
金 武 町	金 武		金武町字金武3504	904-1201	098-968-2106	098-968-4607	稲 福 盛 敏	24	372	12
伊 江 村	伊 江	2	伊江村字西江前1	905-0594	0980-49-2011	0980-49-5821	宮 城 孝 雄	16	191	7
伊平屋村	伊 平 屋	3	伊平屋村字我喜屋241	905-0703	0980-46-2006	0980-46-2211	許 田 正 一	12	48	4
	(併)野甫	4	伊平屋村字野甫402	905-0705	0980-46-2115	0980-46-2600	宮 城 清 次	4	3	1
伊是名村	伊 是 名	3	伊是名村字仲田1344	905-0603	0980-45-2008	0980-45-2962	新 里 孝 雄	12	77	4