

目 次

1. 管内学校の概況	1
(1) 所在地図	1
(2) 管内校種別及びへき地級別等学校数	2
(3) 学級数別学校数	2
(4) 市町村別児童生徒数・学級数・教職員数	2
2. 児童・生徒数の推移	3
3. 沿革	4
4. 事務所組織	6
(1) 組織	6
(2) 職員配置状況	6
5. 業務内容及び事務分掌	6
(1) 業務内容	6
(2) 事務分掌	7
6. 国頭教育ドリームプラン	12
7. 管内学校教育並びに社会教育の努力点	13
【学校教育】	13
【社会教育】	17
8. 研修事業計画	18
(1) 庶務関係	18
(2) 学校教育関係	19
(3) 社会教育関係	25
(4) 研究指定校一覧	26
9. 小・中学校の状況	27
(1) 小学校	27
(2) 中学校	29
(3) 職種別・年齢別・性別教職員構成	31
(4) 定期人事異動状況	35
10. 公立幼稚園の概況	38
11. 関係団体等	39
(1) 国頭地区学力向上対策委員会	39
(2) 学校教育関係団体一覧	40
12. 市町村教育委員会	41
(1) 事務局	41
(2) 派遣指導主事	41
13. 受賞者及び研修修了者一覧	42
(1) 受賞者	42
(2) 研修修了者	44
14. 管内小中学校及び管理職氏名	45

(2) 管内校種別及びへき地級別等学校数

(平成16年5月1日現在)

	独立校 (分校)	小中 併置校	計	へき地					準 へき 地	特 別 地	計
				1級	2級	3級	4級	小計			
小学校	46 (3)		46 (3)	6 (1)	5	6		17 (1)		1	18 (1)
中学校	18		18	3	1	2		6		1	7
小中併置校		7	7	1	1	2	1	5			5
計	64 (3)	7	71 (3)	10 (1)	7	10	1	28 (1)		2	30 (1)

注:()内数字は分校で外数

注:へき地校割合

小学校 37.0%

中学校 33.3%

併置校 71.4%

全体 39.4%

(3) 学級数別学校数

(平成16年5月1日現在)

校種	学級数																		計
	1	2	3	4	5	6	7	8	9	10	11	12	13	14	15	16	17	18 以上	
小学校	0	(2) 1	(1) 7	4	3	6	12	0	4	0	1	0	3	0	0	0	1	4	(3) 46
中学校	0	0	2	3	2	0	4	0	1	0	0	2	2	0	1	0	0	1	18
小中併置校	0	1	0	1	1	1	1	1	0	0	1	0	0	0	0	0	0	0	7
合計	0	(2) 2	(1) 9	8	6	7	17	1	5	0	2	2	5	0	1	0	1	5	(3) 71

注:()内数字は分校で外数

(4) 市町村別児童生徒数・学級数・教職員数

(平成16年5月1日現在)

市町村		国頭	大宜味	東	今帰仁	本部	名護	宜野座	金武	伊江	伊平屋	伊是名	合計
小学校	児童数	355	201	121	623	886	4,336	385	723	394	116	150	8,290
	(%)	(4.5)	(2.5)	(2)	(8)	(11.5)	(51.8)	(4.4)	(7.6)	(4.8)	(1.6)	(1.8)	(100)
	学級数	32	21	14	31	45	178	21	26	16	9	7	400
	教職員数	57	38	24	57	70	278	36	44	26	16	12	658
中学校	生徒数	239	119	77	394	564	2,304	219	327	214	85	73	4,615
	(%)	(5.4)	(2.6)	(2)	(8.7)	(12.5)	(48.8)	(4.9)	(7.1)	(4.9)	(1.7)	(1.8)	(100)
	学級数	7	4	9	13	24	77	7	9	7	6	3	166
	教職員数	18	13	28	27	67	177	16	20	17	19	11	413

2. 児童・生徒数の推移

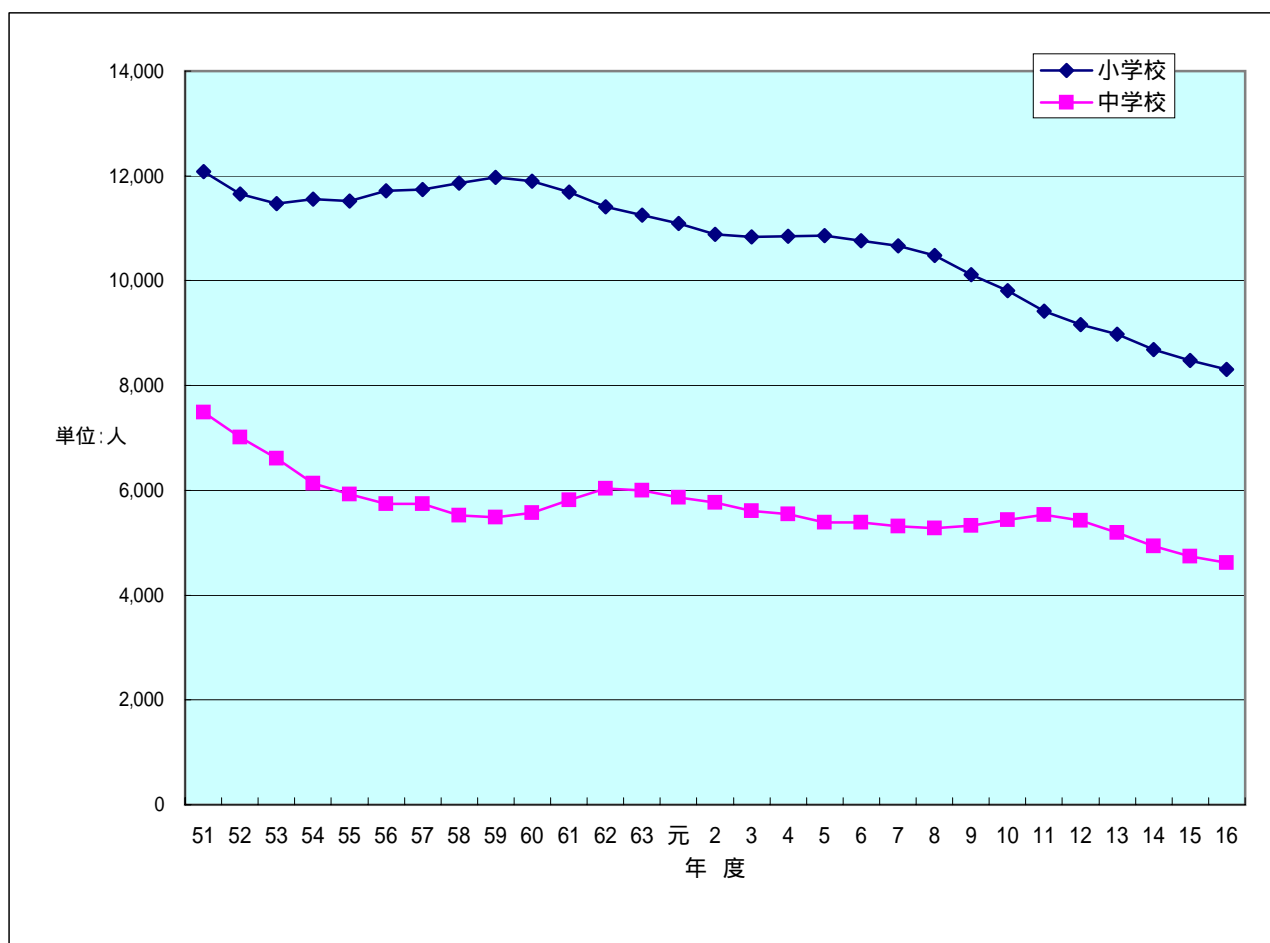

(1) 小学校

年度	児童数	年度	児童数	年度	児童数
41	21,101	54	11,559	4	10,851
42	19,906	55	11,517	5	10,856
43	19,050	56	11,719	6	10,763
44	17,966	57	11,746	7	10,664
45	16,948	58	11,862	8	10,486
46	15,889	59	11,974	9	10,117
47	14,384	60	11,898	10	9,811
48	13,556	61	11,692	11	9,416
49	13,129	62	11,413	12	9,162
50	12,647	63	11,257	13	8,983
51	12,076	元	11,092	14	8,685
52	11,655	2	10,880	15	8,479
53	11,466	3	10,832	16	8,290

(2) 中学校

年度	生徒数	年度	生徒数	年度	生徒数
41	11,709	54	6,127	4	5,543
42	11,343	55	5,926	5	5,387
43	10,846	56	5,737	6	5,392
44	10,678	57	5,747	7	5,314
45	10,116	58	5,521	8	5,276
46	9,753	59	5,484	9	5,321
47	9,361	60	5,572	10	5,436
48	8,903	61	5,819	11	5,534
49	8,562	62	6,029	12	5,427
50	7,842	63	5,999	13	5,189
51	7,485	元	5,865	14	4,941
52	7,010	2	5,763	15	4,745
53	6,610	3	5,605	16	4,615

3.沿 革

- 昭和 47 年 05 月 15 日 沖縄県教育庁組織規則第 13 条により教育庁国頭教育事務所を名護市字名護 1617 番地に設置し、所管区域を国頭、大宜味、東、今帰仁、本部、名護、宜野座、金武、伊江、伊是名、伊平屋の各市町村とする
初代所長 宮城剛信氏就任
教育事務所に庶務課及び指導班を置き、職員を次のように配置
所長、次長、庶務課長、庶務係 5 名、人事係 5 名、指導主事 5 名、訪問教師 2 名、社会教育主事 1 名、運転士 1 名、計 21 名
- 昭和 48 年 04 月 01 日 第 2 代所長 新里孝市氏就任
次長制が廃止
指導班が指導課となり、課長をおく
人事係に主査をおく
- 昭和 49 年 04 月 01 日 派遣社会教育主事制度創設
- 昭和 50 年 04 月 01 日 第 3 代所長 富名腰義幸氏就任
訪問教師(充指導主事)制廃止
- 昭和 52 年 04 月 01 日 庶務係に主査をおく
- 昭和 53 年 04 月 01 日 第 4 代所長 岸本実氏就任
教育庁定数の変更に伴い事務主事 1 名減
- 昭和 54 年 04 月 01 日 へき地教育担当の指導主事配置
- 昭和 55 年 03 月 12 日 国頭教育事務所 新庁舎落成(名護市字名護 1617)
- 昭和 56 年 04 月 01 日 第 5 代所長 喜屋武清昭氏就任
- 昭和 57 年 04 月 01 日 派遣社会教育主事 1 名配置
- 昭和 57 年 07 月 01 日 派遣社会教育主事(スポーツ担当) 1 名配置
- 昭和 58 年 02 月 23 日 防災行政用無線電話開設
- 昭和 59 年 01 月 10 日 国頭地区教育行政連絡会発足
- 昭和 59 年 06 月 01 日 沖縄県巡回教育相談員制度設置に伴い教育相談委員 2 名委嘱
- 昭和 60 年 03 月 31 日 「あしあと」第 2 集(昭和 47 年～昭和 59 年)発刊
- 昭和 60 年 04 月 01 日 第 6 代所長 具志堅興徳氏就任
沖縄国体(昭和 62 年開催)事務局設置に伴い事務主事 1 名減
- 昭和 62 年 03 月 06 日 土地(庁舎敷地) 3,337 m²名護高校より所管換え
- 昭和 62 年 04 月 01 日 初任者研修制度試行される。(実施指定校、大北小、名護小、名護中、東江中)
- 昭和 62 年 08 月 01 日 語学指導を行う外国青年招致事業により英語指導助手配置
- 昭和 63 年 06 月 01 日 兼任指導主事制度発足
- 平成 元年 04 月 01 日 生徒指導相談員配置
小学校初任者研修制度本格実施(実施校 16 校)
- 平成 元年 04 月 日 長寿学園発足
- 平成 02 年 04 月 01 日 第 7 代所長 山里全用氏就任
中学校初任者研修制度本格実施
- 平成 02 年 09 月 01 日 東村高江中学校県費負担事務職員配置
- 平成 03 年 04 月 01 日 新財務システム導入により経理の電算化実施
運転士を廃し事務主事を配置
国頭村立奥中学校、楚洲中学校、名護市立天仁屋小学校、三原小学校、伊平屋村立野甫中学校の 5 校に県費負担事務職員配置
- 平成 03 年 05 月 26 日 月の第 2、第 4 土曜日閉庁

平成 04 年 04 月 01 日 大宜味村、東村、派遣指導主事配置により管内11市町村教育委員会指導主事完全配置
 平成 04 年 07 月 22 日 津留健二県教育長と語る地域懇談会開催
 平成 04 年 09 月 01 日 沖縄県の休日を定める条例の一部改正に伴い完全週休2日制実施
 公立学校職員完全週休2日制実施
 平成 04 年 09 月 06 日 教育職員完全週休2日制実施
 平成 04 年 09 月 12 日 月1回の学校週5日制実施
 平成 05 年 04 月 01 日 第8代所長 玉城勝郎氏就任
 平成 05 年 11 月 24 日 北部合同庁舎へ移転業務開始
 平成 07 年 03 月 31 日 「あしあと」第3集(昭和60年～平成6年)発刊
 平成 07 年 04 月 01 日 月2回の学校週5日制実施
 名護市嘉陽小学校に県費負担事務職員配置
 平成 08 年 04 月 01 日 第9代所長 金城龍生氏就任
 教職員住宅(学校別住宅を除く)の管理事務が所掌事務となる
 管内市町村(伊平屋、伊是名を除く)に教育相談員配置
 学校カウンセラー配置(名護中学校)
 平成 08 年 05 月 24 日 TT加配校連絡協議会発足
 平成 09 年 02 月 26 日 北部地区社会教育主事協会発足
 平成 10 年 04 月 01 日 第10代所長 永山寛雄氏就任
 平成 10 年 06 月 11 日 県教育委員国頭管内学校視察
 平成 10 年 11 月 24 日 国頭地区学校運営協議会(安室肇県教育長来所)
 平成 11 年 01 月 日 新人事管理システム稼働
 平成 11 年 02 月 03 日 国頭地区青少年健全育成市町村民会議発足
 平成 11 年 07 月 07 日 生涯学習ボランティアコ-ディネ-タ-配置
 平成 12 年 05 月 13 日 小中学生サミットin Okinawa(やんばる自然体験)実施
 平成 13 年 02 月 03 日 県立高校編成整備地区協議会発足
 平成 13 年 04 月 01 日 第11代所長宮里博輝氏就任
 平成 14 年 04 月 01 日 新学習指導要領の完全実施
 学校完全週5日制の実施
 平成 14 年 04 月 17 日 沖縄県生涯学習コ-ディネ-タ-配置
 平成 16 年 04 月 01 日 第12代所長大城康正氏就任

4. 事務所組織

(1) 組織

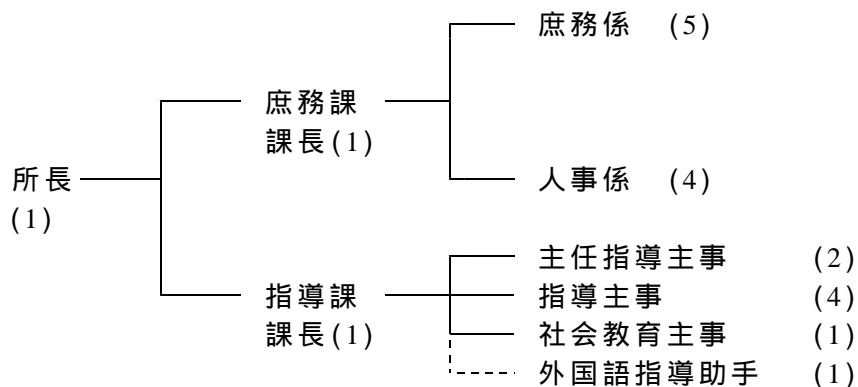

(2) 職員配置状況（平成16年4月1日）

no	職名	氏名	赴任年度	no	職名	氏名	赴任年度
1	所長	大城康正	H16年	11	運転士	我如古正貞	H15年
2	庶務課長	桃原恵市	H15年	12	指導課長	具志堅一仁	H14年
3	庶務係長	新城利治	H13年	13	主任指導主事	玉城節子	H14年
4	主査	比嘉徳秀	H15年	14	主任指導主事	岸本敏孝	H16年
5	主任	宮國哲行	H16年	15	指導主事	田中隆史	H16年
6	主事	上間ゆかり	H14年	16	指導主事	大城覚	H13年
7	人事係長	友寄隆央	H14年	17	指導主事	前田孝実	H16年
8	主査	渡久地義幸	H16年	18	指導主事	横田正	H16年
9	主事	勅使川原朋恵	H16年	19	社会教育主事	新里勲	H14年
10	主任	呉屋良松	H14年	20	外国語指導助手	0・ア-ニャ	H15年

5. 業務内容及び事務分掌

(1) 業務内容（沖縄県教育庁組織規則第13条第4項による教育事務所の事務）

- 文書の收受、発送及び保管に関すること。
- 公印の管守に関すること。
- 県費負担教職員の給料その他の給与、旅費等の認定及び支払に関すること。
- 県費負担教職員の任免その他の進退に関すること。
- 市町村立小学校、中学校及び幼稚園の学校教育についての指導及び助言に関すること。
- 社会教育に関すること。
- 市町村立小学校、中学校の体育、学校保健及び学校給食に関すること。
- 教職員の免許状の手続きに関すること。
- 予算、決算その他の会計事務に関すること。
- 市町村教育委員会の指導及び連絡調整に関すること。
- 教職員住宅（学校別住宅を除く）の管理に関すること。
- 前各号に定めるもののほか、所管区域内の教育に関すること。

(2) 事務分掌

庶務課

職名	氏名	分掌事項
庶務課長	桃原 恵市	<ul style="list-style-type: none"> ・ 課内事務の総括に関する事 ・ 公印の管守、文書及び庁舎の管理に関する事 ・ 教職員の人事に関する事 ・ 職員の休日、休暇、勤務等に関する事 ・ 市町村教育委員会に関する事 ・ 叙勲に関する事 ・ 出納員の事務に関する事 ・ 事務所要覧の作成、保管に関する事 ・ 防火管理に関する事
庶務係長	新城 利治	<ul style="list-style-type: none"> ・ 予算、決算の総括管理に関する事 ・ 歳入に関する事 ・ 会計証拠書類の整理保管に関する事 ・ 旅費の調整に関する事 ・ 定期監査に関する事 ・ 地方教育費に関する事 ・ 学校事務職員の研修に関する事 ・ 教職員住宅に関する事 ・ 時間外手当割当に関する事 ・ 賃金、スクールカウンセラーの支払に関する事 ・ 旅費（特定事業の学校職員分）の支払いに関する事
主査	比嘉 徳秀	<ul style="list-style-type: none"> ・ 事務所職員の旅費事務・給与事務に関する事 ・ 定期昇給、調査統計報告事務に関する事 ・ 事務所職員の扶養、住居、通勤手当の認定に関する事 ・ 事務所職員の福利厚生に関する事 ・ 公務災害補償申請に関する事 ・ 教育相談員及びALTの報酬・費用弁償・社会保険料に関する事 ・ 事務所職員の給与・旅費事務に関する事 ・ 定期昇給、調査統計報告事務に関する事 ・ 事務所職員の扶養、住居、通勤手当の認定に関する事 ・ 事務所職員の福利厚生に関する事 ・ 事務局費・人事管理費・教育指導費・社会教育費に関する事 ・ 非常勤職員の報酬、費用弁償に関する事（小中） ・ 消耗品出納簿に関する事 ・ 学校事務要領に関する事（主） ・ 備品管理に関する事
主事	上間 ゆかり	<ul style="list-style-type: none"> ・ 給与事務に関する事（小） ・ 旅費事務に関する事（小） ・ 所得税及び住民税に関する事（小） ・ 退職者の所得税及び住民税に関する事（小） ・ 住居、通勤、単身赴任手当の認定に関する事（小）
主任	宮國 哲行	<ul style="list-style-type: none"> ・ 給与事務に関する事（中） ・ 旅費事務に関する事（中） ・ 所得税及び住民税に関する事（中） ・ 退職者の所得税及び住民税に関する事（中） ・ 住居、通勤、単身赴任手当の認定に関する事（中） ・ 学校事務要領に関する事 ・ 情報推進リーダーに関する事（主）
運転士	我如古 正貞	<ul style="list-style-type: none"> ・ 車の運転業務と保管、整備に関する事

職名	氏名	分掌事項
人事係長	友寄 隆央	<ul style="list-style-type: none"> ・ 県費負担教職員の任免、分限、懲戒その他に関する事 ・ 定期人事異動に関する事 ・ 学級編成及び教職員定数に関する事 ・ 特殊学級認定に関する事 ・ 主任手当認定に関する事 ・ 教職員名簿保管に関する事 ・ 多学年学級担当者の確認事務に関する事 ・ 教職員の新規採用に関する事務 ・ 教職員免許状申請及び交付に関する事 ・ 調整数に関する事 ・ その他上司の命ずる事
主査	渡久地義幸	<ul style="list-style-type: none"> ・ 県費負担教職員の臨時的任用に関する事 ・ 臨時的任用者の辞令及び発令通知書に関する事 ・ 臨時的任用者の給与査定に関する事 ・ 定期人事異動に関する事 ・ 教員給与実態調査に関する事 ・ 免許教科外担任許可に関する事 ・ 表彰に関する事 ・ 教職員の新規採用に関する事務 ・ へき地手当に準ずる手当の認定に関する事 ・ 教職員（臨時的任用含む）の実数月例報告に関する事 ・ その他上司の命ずる事
主事	勅使川原朋恵	<ul style="list-style-type: none"> ・ 県費負担教職員の給与査定に関する事（中） ・ 特別昇給（へき地、退職）・定期昇給（中） ・ 復職時等給与調整（中） ・ 昇給台帳の作成保管に関する事（中） ・ 教員給与実態調査に関する事（中） ・ 扶養手当・児童手当認定に関する事（中） ・ 定期人事異動に関する事務（副） ・ 退職手当に関する事（中） ・ 社会保険事務に関する事（中） ・ 叙勲資料作成に関する事
主任	呉屋 良松	<ul style="list-style-type: none"> ・ 県費負担教職員の給与査定に関する事（小） ・ 特別昇給（へき地、退職）、定期昇給（小） ・ 電算修正、復職時等給与調整（小） ・ 昇給台帳の作成保管に関する事（小） ・ 教員給与実態調査に関する事（小） ・ 扶養手当、児童手当認定に関する事（小） ・ 諸証明書（在職、履歴事項等）の発行に関する事（小） ・ 勤務力-ドの整理保管に関する事（小） ・ 定期人事異動に関する事務（副） ・ 退職手当に関する事（小） ・ 社会保険事務に関する事（小） ・ 情報推進リ-ダ-に関する事（副）

指 導 課

職名	氏名	教科領域等	分 掌 事 項	研究指定校等
指導課長	具志堅一仁	社会 生活	<ol style="list-style-type: none"> 1 課内統括、企画、予算等連絡調整に関する事 2 研修に関する事(社会、生活) 3 学校経営に関する事 4 長期研修(中央講座、教育センター、海外視察研修等)に関する事 5 小・中・高一貫教育に関する事 6 表彰、推薦に関する事 7 出張命令簿・復命書、休暇処理簿、日誌等の整理・保管に関する事 8 日行事予定表に関する事 9 教育事務所要覧に関する事 10 特色ある学校及び研究指定に関する事 11 週案に関する事 12 開かれた学校(学校評議員・学校評価)に関する事 	中高一貫教育 2 / 2 年次 本部中 上本部中 瀬底中 伊豆味中 水納中 (本部高校)
主任指導主事	岸本敏孝	体育 保健・体育	<ol style="list-style-type: none"> 1 研修に関する事(校長、教頭、教務主任、臨任、保健・体育) 2 指導課会議・課内研修に関する事 3 研修事業計画と予算編成に関する事 4 総合訪問に関する事 5 中卒認定、重国籍に関する事 6 民間企業等長期体験研修に関する事 7 健康教育(保健安全・給食)に関する事 8 表彰(保健・体育関係)に関する事 9 体育的行事に関する事 	歯・口の健康づくり 2 / 2 年次 安和小 食生活に関する教育実践 2 / 2 年次 崎本部小 空手道指導推進校 1 / 2 年次 羽地中
主任指導主事	玉城節子	国語 道徳 幼稚園	<ol style="list-style-type: none"> 1 研修に関する事(国語、道徳、幼稚園、教育課程、小学校学年・学級経営) 2 道徳教育に関する事 3 図書館教育及び図書資料に関する事 4 文化的行事に関する事 5 祝辞・挨拶に関する事 6 幼稚園教育に関する事 7 達成度テスト(国語)に関する事 8 入学式・卒業式に関する事 9 教育課程及び教育課程研究に関する事 	特色ある園づくり 2 / 3 西幼 読書活動推進事業 1 / 2 年次 宜野座村
指導主事	大城覚	算数、数学	<ol style="list-style-type: none"> 1 研修に関する事(算数、数学) 2 学力向上対策に関する事 3 学習指導法の工夫・改善に関する事(少人数指導、教科担任制等) 4 複式学級・へき地教育に関する事 5 達成度テスト(算数、数学)に関する事 6 フロンティア事業に関する事 7 授業時数に関する事 8 学対ニュースに関する事 	フロンティアスクール 3 / 3 年次 大北小、久辺中、伊江中 2 / 2 年次 本部小 学力向上対策 3 / 3 年次 大宜味村 へき地教育研究 1 / 2 年次 三原小

職名	氏名	教科領域等	分 掌 事 項	研究指定校等
指導主事	前田孝実	理科 特殊教育 総合的な学習の時間	<ol style="list-style-type: none"> 1 研修に関すること（理科、特殊教育、総合的な学習の時間（主）） 2 環境教育に関すること 3 選択教科に関すること 4 総合的な学習の時間（環境、福祉・ボランティア） 5 評価（指導要録含む）に関すること 6 教科用図書に関すること 7 特殊教育に関すること 8 初任者研修に関すること 	
指導主事	田中隆史	図工、美術 技術・家庭 音楽	<ol style="list-style-type: none"> 1 研修に関すること（図工、美術、技術・家庭、音楽） 2 平和教育に関すること 3 集団宿泊学習に関すること 4 ボランティア活動に関すること 5 10年経験者研修に関すること 6 校内研修、経年研修に関すること 7 生徒指導に関すること 	平和教育 3 / 3年次 伊江小 生徒指導 2 / 3年次 湧川小 生徒指導総合連携 推進事業 1 / 2年次 大宮小中
指導主事	横田正	英語 特別活動（中） 総合的な学習の時間	<ol style="list-style-type: none"> 1 研修に関すること（英語、特別活動、中学校学年・学級経営、総合的な学習の時間（副）） 2 教育センター短期研修に関すること 3 A L T 及び国際理解教育に関すること 4 生徒会フォーラムに関すること 5 総合的な学習の時間(国際理解・英会話、情報) 6 英語教員資質向上研修に関すること 7 達成度テスト（英語）に関すること 8 視聴覚・情報教育に関すること 9 進路指導に関すること 	
社会教育主事	新里勲	社会教育 生涯学習	<ol style="list-style-type: none"> 1 研修に関すること（社会教育） 2 生涯学習に関すること（広域学習サービス事業等） 3 学校支援ボランティアに関すること 4 社会教育関係団体の育成に関すること 5 青少年健全育成に関すること 6 学力向上対策に関すること 7 児童生徒等の表彰・推薦に関すること 8 学社連携（融合）に関すること 9 指導課・月行事予定表に関すること 10 フロント事業に関すること 11 人権教育に関すること 12 地区指導主事等研修会に関すること 	学力向上対策 3 / 3年次 大宜味村

〔外国語指導助手（ALT）〕

氏 名	国 籍	業 務 内 容
アーニヤ・オッカラハーン	アイルランド	管内の11中学校の英語に係る訪問指導

〔巡回教育相談員〕

氏 名	業 務 内 容
宮 里 文 子 銘 苅 春 英 嘉手納 良 信	管内小・中学校を巡回訪問、市町村教育委員会訪問等を実施し、不登校児童生徒等に関する指導助言をする。

〔生涯学習コーディネーター〕

氏 名	業 務 内 容
金 城 美 佐 子	広域学習サービス講座の企画運営、事業実施機関相互の連携協力、生涯学習情報の提供、学習相談・ボランティア相談に関すること、事業の評価、学習修了者の社会参加の促進等

〔指導主事補〕

氏 名	所 属	担当教科	業 務 内 容
小 学 校	新 城 律 子	奥間小	学校現場にあって、教育事務所長の指示を受け、管内の
	宮 城 司	安和小	
中 学 校	岸 本 邦 子	今帰仁中	学校その他の研究団体等の学力向上対策事業に係る教科に関する指導・助言を行う
	喜友名 悟	金武中	
	新 城 直 子	羽地中	

未来に夢を拓くやんばるっ子

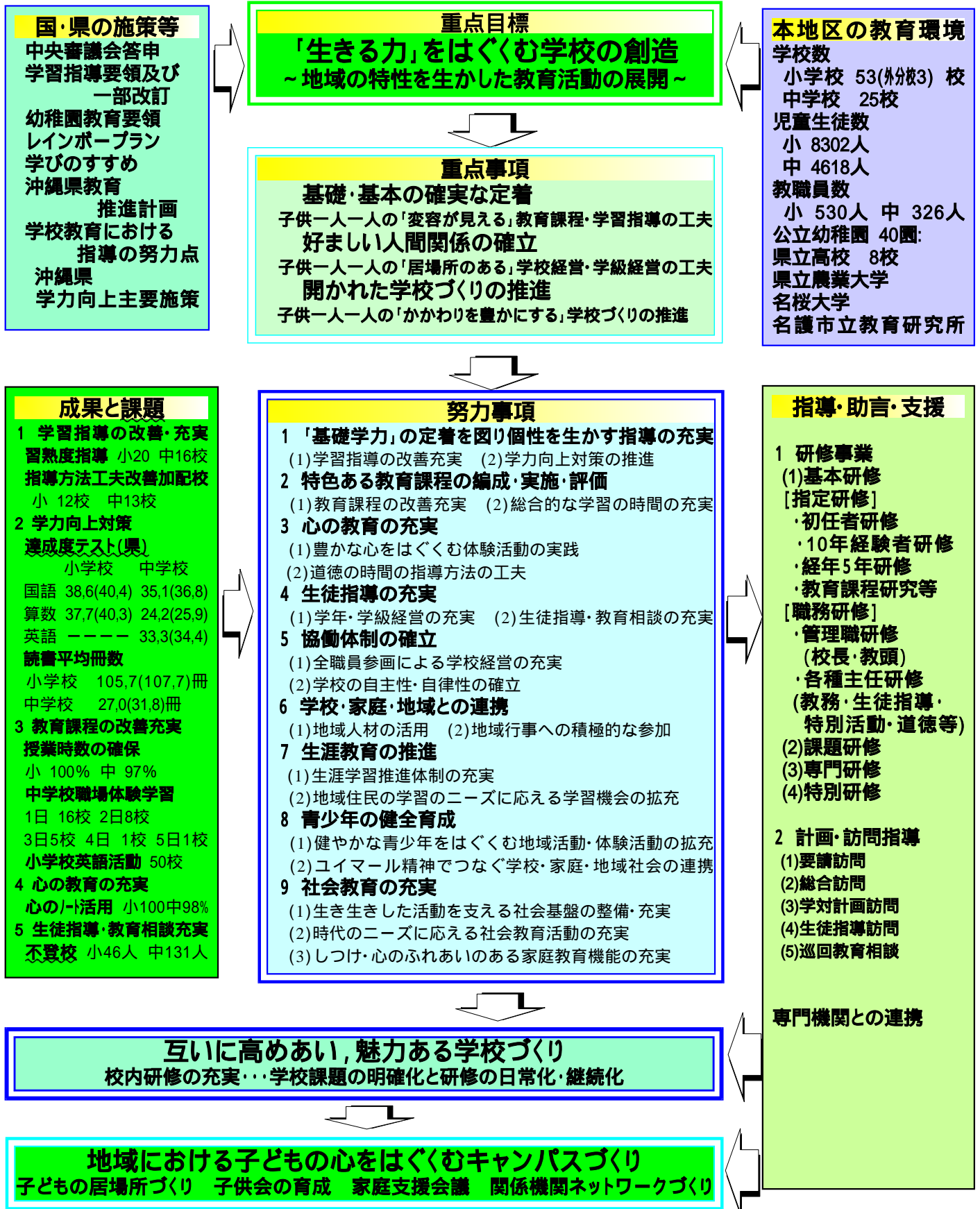

7 管内学校教育並びに社会教育の努力点

「沖縄県教育推進計画」、平成16年度「夢・にぬふぁ星プラン」、「学校教育における指導の努力点」等に基づき、また国頭教育事務所管内における教育の課題を踏まえ、管内の学校教育並びに社会教育の努力点を策定し、その推進を図る。

【学校教育】

学校教育においては、生涯学習の基礎を培うという観点から、社会の変化に的確に対応した教育課程の改善・充実を行い、「生きる力」の育成を基盤とした教育の充実を図る。

本地区学校教育の最重要課題である学力向上については、幼児児童生徒一人一人に「基礎学力」を身につけさせることを目標にし、各学校の特色を生かした主体的な取り組みを展開する。

「基礎学力」の定着を図り個性を生かす指導の充実

1 学習指導の改善・充実

- (1) 児童生徒一人一人が主体的に学習に取り組む「わかる授業」「参加する授業」を展開するとともに、「マスターシート」等の活用による形成的な評価の充実に努め、「基礎学力」の確実な定着を図る。
- (2) 児童生徒に主体的な学習の仕方を身につけさせるため、教科の特性に応じて問題解決的な学習、体験的な学習等、指導方法の工夫・改善に努める。
- (3) 習熟度別指導や、教師の協力的な指導等を積極的に取り入れ、発展的な学習や補充的な学習を展開し、基礎・基本の定着を図る。
- (4) 児童生徒の興味・関心を喚起し、学習意欲を高めるため、地域素材の教材化や地域人材の積極的な活用を図る等、指導方法の工夫・改善に努める。
- (5) コンピュータ、視聴覚教材、教育機器等や学校図書館を積極的に活用した学習指導の工夫・改善に努める。
- (6) 客観的な評価を目指し、各学校において評価規準を設定するとともに、評価方法等について全職員の共通理解を図る。
- (7) 家庭学習の方法を支援し、その習慣化に努める。

2 学力向上対策の推進

- (1) 児童生徒の具体的な変容の姿として設定した達成目標の実現を目指して重点的な取組を実施し、その客観的な評価に基づく「新学力向上対策推進計画」の見直しを図る。
- (2) 学力向上を重要課題として、「読み・書き・計算」などの能力をはじめとする各教科の「基礎的・基本的事項の定着」を図るため、繰り返し指導や補習指導の実施・強化に努める。
- (3) 「コミュニケーションの能力」及び「コンピュータ操作・活用能力」を育成するため、意図的・計画的な指導の充実を図る。

- (4) 学校を中心とした地域コミュニティづくりを推進し、幼児児童生徒が自分のよさや可能性を認める力を育成するとともに、一人一人に夢や希望を育むことができるように努める。
- (5) 幼児児童生徒一人一人の基本的な生活習慣の形成を図るとともに、家庭学習の習慣化や帰宅時間などの生活リズムの確立に努める。
- (6) 学校、家庭・地域においては、運動・スポーツの日常化を図り、幼児児童生徒一人一人の健康と体力の向上に努めるとともに、忍耐力や持久力などの強い意志力の育成に努める。

特色ある教育課程の編成・実施・評価

1 教育課程の改善・充実

- (1) 新学習指導要領の趣旨や「教育課程編成要領」を踏まえた教育課程の編成・実施・評価に努める。
- (2) 観点別学習状況の評価規準や「達成度テスト結果の分析」等を教育計画に位置づけるとともに、個に応じた指導を充実させ、指導と評価の一体化に努める。
- (3) 地域の人材活用を教育計画に位置づけ、特色ある教育課程の編成・実施・評価に努める。
- (4) 幼稚園においては、幼稚園教育要領の趣旨を踏まえ、遊びを中心にした調和のとれた指導計画の作成に努める。
- (5) 小学校においては、指導の効果を上げるために、各学年相互間の関連を図り、系統的・発展的な指導ができるように努める。
- (6) 中学校においては、選択履修の幅の拡大の趣旨を生かした指導計画の作成とその充実に努める。

2 「総合的な学習の時間」の充実

- (1) 「総合的な学習の時間」の趣旨やねらいを踏まえ、目標及び内容、育てようとする資質や能力及び態度等を示した全体計画を見直し、改善に努める。
- (2) 各教科等や学年間・学校段階間との関連に十分配慮した計画を作成するとともに、具体的な評価規準や評価方法を明記した評価計画の作成に努める。
- (3) 全職員の共通理解の下、一致協力して推進できる指導体制を確立するとともに、「人材リスト」や「学習マップ」等を作成（更新）し、地域の教育資源を活用した豊かな学習活動（体験的な学習・問題解決的な学習）の展開に努める。
- (4) 全体計画を踏まえ、計画的な指導に努めるとともに、自己評価等により取組内容を不断に検証し、改善に努める。また、幅広く外部に活動の状況や成果、自己評価の結果等を公表し、保護者や地域社会の理解と協力を得る。

心の教育の充実

1 豊かな心を育む道德教育の充実

- (1) 学校重点目標等に生命を尊重する心や態度の育成を位置づけるとともに、学校や地域の実態に応じた全体計画や年間指導計画を改善し、道德教育の充実に努める。
- (2) 各学校の特色を生かした取組やボランティア活動、自然体験活動等の豊かな体験を通じた心の教育の充実に努めるため、内面に根ざした道德性を育むように努める。
- (3) 地域学力向上対策委員会の家庭・地域教育部会等との連携を強化し、基本的な生活習慣の形成に努める。

2 道德の時間の指導の充実

- (1) 授業時数を確保するとともに校長や教頭の参加、「心のせんせい」等、家庭や地域の人々の活用に努め、開かれた道德教育の充実に努める。
- (2) 学校、家庭、地域社会における豊かな体験を生かし道德的価値の自覚が深められるよう、指導方法の工夫・改善に努める。
- (3) 道德の内容をわかりやすく表した「心のノート」を教育活動の様々な場面で活用する。
- (4) 郷土資料「守礼」(第1集～第4集)、「道德実践活動学習教材」、指導資料「基本的な生活習慣」の活用に努める。
- (5) 道德の授業を保護者や地域に公開し、教師及び保護者の道德教育に対する意識の高揚を図る。

生徒指導の充実

1 学年・学級経営の充実

- (1) 児童生徒理解を深め、教師と児童生徒の信頼関係を確立し、一人一人のよさを生かし、互いに励まし合い助け合いながら共に高め合う集団の育成に努める。
- (2) 係活動や当番活動等を通して、所属感や存在感が得られるような好ましい人間関係づくりに努める。
- (3) 学級担任や教科担任等、教師間の連携を深め、協働体制のもとで学年・学級経営にあたるよう努める。特に学年、学期始めにおいて、きめの細かい指導を図るようにする。
- (4) 学年・学級経営案を作成し、計画・実施・評価のサイクルを重視した学年・学級経営の改善・充実に努める。

2 生徒指導・教育相談の充実

- (1) 各学校においては、校長のリーダーシップのもと、資料「生徒指導の指針(改訂)」(H13.3)を踏まえ、情報の共有化と教職員の共通理解・共通実践を基盤に生徒指導及び教育相談体制の確立に努める。
- (2) 生徒指導の機能(自己存在感、自己決定、共感的な人間関係)を基盤に、カウンセリング・マインドを生かした生徒指導の充実に努める。

- (3) 不登校は、どの学校にも起こりうるという視点に立って、不登校または不登校気味の児童生徒の実態を把握し、校内の不登校児童生徒対策委員会等を設置し、全職員体制で早期対応に努める。
- (4) 不登校児童生徒等に対しては、「指導・支援カルテ」を作成し、詳細な実態の把握と要因分析をもとに継続的・組織的・具体的に取り組み、心のよりどころとなる居場所づくりに努める。
- (5) いじめは、どこの学校でも起こりうるとの観点に立ち、すべての学校において継続的に点検を行うとともに、実態を把握し、適切な指導に努める。
- (6) 人権教育の全体計画を作成し、「信頼に満ちた学校を」等の資料を踏まえて、児童生徒、教職員が共に人権意識を高める「人権を考える日」の取組を充実させる。
- (7) すべての児童生徒について実態を把握するとともに、教育相談を充実させ、きめ細かな指導を継続して行う。
- (8) 児童生徒の健全育成を図るため、「家庭支援会議」等の設置を促進し、学校・家庭・地域社会及び関係機関・団体の相互連携に努める。

協働体制の確立

1 全職員参画による学校経営の充実を図る

- (1) 校内研修等を通して「開かれた学校づくりの指針」を活用し、開かれた学校づくりに対する全職員の共通理解を図る。
- (2) 学校長の明確な経営方針の下に一人一人の教師の専門性を生かし、組織的・一体的な教育活動の展開に努める。

2 学校の自主性・自律性の確立

- (1) 学校評議員等の活用に努め、保護者や地域の人々が学校運営に参画できるようにする。
- (2) 教職員以外による外部評価を取り入れるとともに、その結果について保護者や地域の人々へ公表するなど、学校の評価システムを確立する。
- (3) 学校は、教育活動その他の学校運営の状況について、保護者や地域の人々等へ積極的に情報を提供する。

学校と家庭・地域との連携強化

1 地域人材の活用

- (1) 「地域人材リスト」や「地域環境マップ」等を作成し、積極的な活用を図る。
- (2) 保護者や地域人材の活用を教育課程に位置づけ、授業計画の中で具体化し意図的・計画的な活用に努める。
- (3) 余裕教室等を地域コミュニティの場として活用するなど施設・設備の一層の開放に努める。

2 地域行事への積極的な参加

- (1) 地域の文化財巡りや海神祭、豊年祭、綱引き、エイサー等の伝統行事及び地域行事への子どもたちの参加を促進し、地域への誇りをもたせる。
- (2) 教職員の地域行事等への積極的な参加を促し、学校と地域の双方向の連携に努め、開かれた学校づくりを推進する。

【社会教育】

社会教育においては、本県の施策項目の具体化を目指し、生涯学習社会で増大する人々の多様な学習要求や学習課題に対応するため、市町村社会教育の促進、援助を行う。また、これらを広域的に補完する事業の充実に努める。さらには、学校週五日制に対応し、なお一層の学校教育と社会教育の有機的な連携・融合を促進し、その振興を図る。

生涯学習の推進

1 生涯学習推進体制の充実

- (1) 市町村教育委員会との連携を強化し、学習情報の提供や普及・啓発活動に努める。
- (2) 地域の特性を生かした、生涯学習の推進に努める。

2 地域住民の学習ニーズに応える学習機会の拡充

- (1) 市町村の行政区を越えた広域学習サービス講座の充実に努める。

青少年の健全育成

1 健やかな青少年を育む地域活動・体験活動の拡充

- (1) 学校・家庭・地域社会が連携を図りながら、社会奉仕体験活動や自然体験活動等の充実に努める。
- (2) 学校週五日制に対応し、学校施設等を活用した放課後や週末における体験・交流活動の支援に努める。

2 ユイマール精神でつなぐ学校・家庭・地域社会の連携

- (1) 「子どもの居場所づくり」に関わる相談・支援体制づくりに努める。

社会教育の充実

1 生き生きした活動を支える社会基盤の整備・充実

- (1) 社会教育施設（青年の家・公民館・博物館・図書館等）の活用・促進に努める。
- (2) P T A・婦人・青年・少年団体等の社会教育関係団体を支援し、社会教育活動の充実に努める。

2 時代のニーズに応える社会教育活動の充実

- (1) 人権に関する研修の推進に努める。

3 しつけ・心のふれあいのある家庭教育機能の充実

- (1) 家庭の教育力の向上を支援し、家庭教育の充実に努める。
- (2) 「家庭教育支援会議」の設置促進を図り、家庭教育に苦慮している保護者への支援に努める。

8 . 研修事業計画

- (1) 庶務関係

no	研 修 名	期 日	場 所	備 考
1	国頭地区学校事務職員研修	1 2 月上旬		管内公立学校事務職員
2				

(2) 学校教育関係

		4 月		5 月	
日 曜	本庁・その他	国頭教育事務所		本庁・その他	国頭教育事務所
1 木	教育庁関係辞令交付式	初任者研修会(小中)	土		
2 金			日		
3 土			月	憲法記念日	
4 日			火	国民の休日	
5 月		初任研拠点校指導教員研修会 初任研指導教員連絡協議会	水	こどもの日	
6 火			木		
7 水			金	英語教育担当指導主事会 教育事務所長会	小学校教科担任制実施校連絡協議会
8 木	10年経験者研修担当者会 教科書無償給与事務説明会(国頭)		土	家庭教育支援会議研修会	家庭教育支援会議研修会
9 金	巡回教育相談連絡協議会		日		
10 土			月		
11 日			火	豊かな体験活動推進地域協議会(A) 学校栄養職員10年経験者等連絡会議(～12日)	巡回教育相談学校訪問(名護中)
12 月	退職者感謝会	小・中新任校長・教頭研修会	水	家庭教育カウンセリング研修 県民大学運営委員会発足	地区学対企画委員会
13 火	教育事務所長会 放課後学習チューター連絡協議会	地区指導主事等研修会	木	豊かな体験活動推進地域協議会(B) 基礎学力向上推進地域連絡協議会	小中教育相談担当者研修会 小中新任教務主任研修会
14 水	研究指定校連絡協議会	地区指導主事等研修会	金	幼稚園10年研連絡協議会 家庭教育支援会議連絡協議会	第一回小中校長研修会
15 木	スクールカウンセラー連絡協議会 教育事務所学対担当者連絡協議会 新採養護教諭・校長等連絡協議会 生涯学習・社会教育行政研修会(～16日) 社会教育施設職員研修会(～16日) 教育事務所等指導主事連絡協議会 教育事務所等課長会	初任者研修会(小中) 初任研校長連絡協議会 初任研拠点校指導教員研修会 初任研指導教員連絡協議会 初任研教科指導員連絡協議会	土		
16 金			日		
17 土			月		
18 日			火	地区別学校給食指導者研修会(国頭)	巡回教育相談学校訪問(東江中)
19 月		10年研校長連絡協議会	水	家庭教育カウンセリング研修	生徒指導訪問(久辺中、羽地中)
20 火	教育事務所指導方法改善担当者連絡協議会	小・中新任教務主任研修会	木	学校環境衛生・安全管理講習会	総合訪問(源河小) 巡回教育相談学校訪問(東江小、瀬喜田小)
21 水	研究指定校推進協力者会議 県生涯学習コーディネーター要職交付及び研修会	10年研	金	教育事務所等情報教育担当者連絡協議会 新規採用事務職員研修 社会教育委員の会議	
22 木	市町村学対担当者等連絡協議会 教育事務所生徒指導担当指導主事等連絡協議会 不登校問題対策11市連絡協議会 全県指導主事等研修会		土		
23 金			日		
24 土			月		地区学対委員会・総会
25 日			火	司書教諭・図書館主任研修会(国頭) 沖縄県学力向上推進会議 社会体験活動推進協議会 市町村生涯学習担当者研修会(～28日)	巡回教育相談学校訪問(金武中)
26 月			水		小中教職経験5年研修会 巡回教育相談学校訪問(大北小、大宮中)
27 火	幼稚園新規採用教員等連絡協議会 学習指導カウンセラー分析会議 学校栄養職員5・10年経験者等連絡会議	教育課程研究発足集会	木	NPO等と学校教育との連携の在り方事業推進協議会 幼稚園教育課程研究員等連絡協議会(各教育事務所) 初任者研修会(センター) 地区別養護教諭研修会(国頭) 教育事務所等課長会 達成度テスト作問委員会 歯・口の健康づくり推進校連絡協議会	麓島へき地研修会(伊平屋村) 巡回教育相談学校訪問(大宮小、名護小)
28 水	研修事業等説明会(センター)		金		
29 木	みどりの日		土		
30 金			日		
31			月	初任研担当指導主事会	地区指導主事等研修会

6 月			7 月		
日 曜	本庁・その他	国頭教育事務所	日 曜	本庁・その他	国頭教育事務所
1 火	四者連絡協議会 市町村学校給食担当者連絡協議会	巡回教育相談学校訪問（屋部小、屋部中）	木		学力向上地区協議会 巡回教育相談学校訪問（今帰仁中）
2 水		総合訪問（津波小）	金		複式学級担当者研修会
3 木	県生徒指導推進会議	初任者研修会（小中） 学対計画訪問（伊豆味幼小中） 離島へき地研修会（伊是名村） 巡回教育相談委員・学校訪問（伊江村、伊江小、西小、伊江中）	土		
4 金	教育事務所長会 家庭教育カウンセリング研修 視聴覚教育メディア研修会（～5日）	学対計画訪問（屋部中）	日		
5 土	家庭教育カウンセリング研修		月		
6 日	少年団体指導者研修会（名護）		火		総合訪問（安波小）
7 月			水		巡回教育相談学校訪問（崎本部小、瀬底小中）
8 火	園長等運営管理協議会 家庭教育活性化協議会	巡回教育相談学校訪問（羽地小、羽地中）	木		初任研拠点校指導教員研修会 初任研指導教員連絡協議会 初任研教科指導員連絡協議会 巡回教育相談学校訪問（大宜味小、大宜味中）
9 水	達成度テスト作問委員会 子どもの読書活動推進会議	巡回教育相談委員会訪問（伊平屋村）	金		学対計画訪問（国頭中） 巡回教育相談学校訪問（今帰仁小、兼次小）
10 木	高校入試分析説明会（国頭）	初任者研修会（小中） 学対計画訪問（中川幼小）	土		
11 金	スポーツ活動指導者講習会（那覇市）	小学校体育実技研修会（水泳） 学対計画訪問（塩屋小） 教育相談員・子どもと親の相談員研修会	日		
12 土			月	運動部活動外部指導者研修会 中央婦人教育指導者研修会（～14日）	地区指導主事等研修会
13 日		（地区中体連夏季総体）	火	人権教育企画推進委員会委嘱状交付式 フロンティアティーチャー研修会	巡回教育相談学校訪問（中川小、金武小）
14 月		（地区中体連夏季総体）	水		巡回教育相談学校訪問（上本部小、上本部中）
15 火	教科書採択事務説明会（本島）	小学校特活主任研修会 小学校新任教務主任研修会 巡回教育相談委員会訪問（伊是名村）	木	社会教育委員研修会（～16日）	
16 水	県民大学運営委員会	学対計画訪問（伊平屋幼小）	金		
17 木	達成度テスト作問委員会	巡回教育相談学校訪問（辺土名小、国頭中） 小学校国際理解教育研修会	土		
18 金		第一回小中教頭研修会	日		
19 土			月	海の日	海の日
20 日			火		
21 月		教育情報研修会（小中）	水	県中学校野球大会開会式（～27日）	
22 火		中学校道徳主任研修会 中学校新任教務主任研修会 巡回教育相談学校訪問（本部小、本部中）	木	薬物乱用防止教育指導者講習会 県中学校総合体育大会開会式（～25日）	巡回教育相談委員会訪問（国頭村）
23 水	慰霊の日		金	幼稚園教諭等研修会 体験活動コーディネーター研修会	
24 木	居場所づくり推進協議会	初任者研修会（中） 学習指導方法改善研修会（小）	土		
25 金		学習指導方法改善研修会（中）	日	教員候補者選考第一次試験	
26 土			月	教員候補者選考第二次試験（予備日） 教員候補者選考採点業務	
27 日			火		10年研 英語教員研修会 巡回教育相談委員会訪問（本部町）
28 月			水	管理職候補者選考第一次試験	初任者研修会（小中）
29 火		総合訪問（本部小）	木	体力づくり・体育指導改善講習会（～30日）	10年研 英語教員研修会
30 水	社会体験活動推進協議会	小中生徒指導主任研修会 10年研	金	教育課程担当者会	英語教員研修会
31			土	管理職候補者選考第一次試験（予備日）	

8 月			9 月		
日 曜	本庁・その他	国頭教育事務所	日 曜	本庁・その他	国頭教育事務所
1 日			水	10年経験者研修推進協議会	
2 月	幼稚園新規採用教員宿泊研修会(～5日) 地域連携担当教員研修会(国頭)	10年研 英語教員研修会	木	家庭教育支援会議連絡協議会	
3 火	学校栄養職員等研修会(～4日) 県地域教育力・体験活動推進協議会	10年研 英語教員研修会	金	教育事務所等課長会	
4 水	体育実技武道指導者講習会(～6日)	10年研	土	家庭教育支援会議研修会	
5 木	教育事務所長会	10年研 英語教員研修会 初任者研修会(小 中) 巡回教育相談委員会訪問(今帰仁村)	日		
6 金	幼稚園新規採用教員研修会(センター)	10年研 英語教員研修会 巡回教育相談委員会訪問(金武町)	月	教員選考試験論文審査	地区学対連絡協議会 学力向上地区協議会 地区指導主事等研修会 巡回教育相談学校訪問(津波小、塩屋小)
7 土	家庭教育支援会議研修会		火		
8 日			水	教員選考試験論文審査(予備日) 家庭教育カウンセリング研修	巡回教育相談学校訪問(伊豆味小中、安和小)
9 月	初任者研修会(センター) 幼稚園新規採用教員研修会(センター)	10年研 英語教員研修会	木	地区別薬物乱用防止教育研修会(国頭)	初任者研修会(小 中) 巡回教育相談学校訪問(佐手小、北国小)
10 火	初任者研修会(本庁) 幼稚園保育技術協議会(～12日)	10年研 英語教員研修会 巡回教育相談委員会訪問(大宜味村)	金		
11 水	初任者研修会(センター)	10年研 英語教員研修会	土		
12 木	初任者研修会(センター) 小学校体育実技指導者講習会(～13日) 生涯学習推進連絡会 教育事務所長会	10年研	日		
13 金		10年研 巡回教育相談委員会訪問(宜野座村)	月		
14 土			火		巡回教育相談学校訪問(鹿我地小、鹿我地中)
15 日			水	家庭教育カウンセリング研修 県民大学運営委員会	巡回教育相談学校訪問(古宇利小)
16 月			木	教育事務所指導方法改善担当者連絡協議会	巡回教育相談学校訪問(高江小中、安波小)
17 火	幼稚園10年経験者研修会(～20日)	巡回教育相談委員会訪問(東村)	金	教育事務所等情報教育担当者連絡協議会 人権教育企画推進委員会	地区別園長等研修会 (園長等運営管理協議会)
18 水	九州女性管理職研究協議会(～19日)		土		
19 木	放課後学習チューター連絡協議会 九州地区中学校長研究大会(～20日)		日		
20 金			月	敬老の日	敬老の日
21 土	家庭教育支援会議研修会		火		
22 日			水	教育事務所学対担当者連絡協議会 家庭教育カウンセリング研修	巡回教育相談学校訪問(福田小、真喜屋小)
23 月	教員候補者選考第二次試験(25日まで) 社会教育委員の会議		木	秋分の日	秋分の日
24 火	人権教育行政担当者研究協議会		金	教育事務所長会	
25 水	運動部活動指導者研修会(～27日)	初任者宿泊研修会(小 中)	土	家庭教育支援会議研修会	
26 木	教員候補者選考第二次試験(予備日) 九州地区小学校長研究大会(～27日) 学習指導力カウンセラー分析会議 管理職候補者選考第二次試験	初任者宿泊研修会(小 中)	日		
27 金			月	初任研担当指導主事会	地区指導主事等研修会
28 土			火	県生涯学習コーディネーター研修会	
29 日	管理職候補者選考第二次試験(予備日)		水	家庭教育カウンセリング研修	巡回教育相談学校訪問(有銘小中、東小中)
30 月	旧盆		木	NPO等と学校教育との連携の在り方事業推進協議会	
31 日		地区学対企画委員会			

10 月			11 月		
日 曜	本庁・その他	国頭教育事務所	日 曜	本庁・その他	国頭教育事務所
1 金			月		離島へき地研修会(伊是名村)
2 土	家庭教育支援会議研修会		火		巡回教育相談学校訪問(三原小、嘉陽小)
3 日			水	文化の日	文化の日
4 月			木	初任者研修会(センター)	巡回教育相談学校訪問(久志小、久志中)
5 火		離島へき地研修会(伊平屋村)	金	県養護教諭研修会	小学校教育課程研究集会 初任者研修会(小)
6 水	家庭教育カウンセリング研修	巡回教育相談学校訪問(喜如薙小、真間小)	土		(地区中学校駅伝競走大会)
7 木		初任者研修会(小) 巡回教育相談学校訪問(松田小、宜野座中)	日		
8 金		第二回小中教頭研修会	月	運動部活動外部指導者研修会	
9 土	PTA中央指導者研修会(~10日)		火		中学校教育課程研究集会 初任者研修会(中)
10 日		(地区中学校陸上競技大会)	水	教育事務所長会	巡回教育相談学校訪問(瀬河小、天仁屋小) 巡回教育相談学校訪問(嘉芸小、金武中)
11 月	体育の日		木	県小中学校長研究大会(島尻~12日)	
12 火			金		
13 水		総合訪問 (大北小)	土		
14 木	全国・九州へき地研究大会(佐賀)~15日 フロンティアティーチャー研修会	初任者研修会(小中) 巡回教育相談学校訪問(水納小中)	日		
15 金	教育事務所長会 道徳教育連携推進協議会講座 (センター)	教育相談員・子どもと親の相談員研修会	月	教職員研修調整会議	
16 土	県中学校陸上競技大会(島尻)		火	人権教育指導者研修会	学対計画訪問 (古学利幼小) 巡回教育相談学校訪問(東江中)
17 日			水		学対計画訪問 (久辺幼小) 巡回教育相談学校訪問(羽地中)
18 月		教育情報研修会(中)	木		初任者研修会(小中)
19 火	子どもの読書活動推進フォーラム	小学校教務主任研修会(新任) 巡回教育相談学校訪問(久辺小、久辺中)	金	幼稚園教育課程研究協議会(国頭地区) 県公民館研究大会(中部大会)	
20 水		中学校教務主任研修会(新任) 巡回教育相談学校訪問(天底小、湧川小)	土	県中学校駅伝競走大会(中頭)	
21 木		巡回教育相談学校訪問(真小、安田小)	日		地区中学校総合文化祭
22 金		総合訪問 (大宮中)	月		
23 土			火	勤労感謝の日	勤労感謝の日
24 日			水	初任研担当指導主事会	巡回教育相談学校訪問(大宮中)
25 月		市町村教育長・校長会(人事)	木	県小中学校教頭研究大会(~26日) 九州地区学校体育研究発表大会(熊本~26日)	
26 火		教育情報研修会(小)	金		
27 水		巡回教育相談学校訪問(宜野座小、漢那小)	土		
28 木	県へき地教育研究大会(那覇~29日) 教育事務所等課長会 家庭教育支援会議連絡協議会 体験活動コーディネーター研修会		日		
29 金	道徳教育連携推進協議会講座 (センター) 公立小・中学校特殊学級設置学校長研修会		月		
30 土			火		巡回教育相談学校訪問(屋部中)
31 日					

12 月			1 月		
日 曜	本庁・その他	国頭教育事務所	日 曜	本庁・その他	国頭教育事務所
1 水	達成度テスト(小学校)	巡回教育相談学校訪問(本部中)	土	元日	元日
2 木	達成度テスト(中学校)	巡回教育相談学校訪問(今帰仁中)	日		
3 金	県学校体育研究発表大会(宮古)教育課程担当者会	巡回教育相談学校訪問(名護中)	月	年始休	年始休
4 土			火	仕事始め	
5 日			水		
6 月			木		
7 火		巡回教育相談学校訪問(大宮小)	金	教育事務所長会 教育事務所等指導主事連絡協議会 教育事務所学対担当者連絡協議会	
8 水		巡回教育相談学校訪問(大北小)	土		
9 木		初任研拠点校指導教員研修会 初任研指導教員連絡協議会 初任研教科指導員連絡協議会	日		
10 金		地区指導主事等研修会 巡回教育相談学校訪問(東江小)	月	成人の日	成人の日
11 土	全国中学校総合文化発表会沖縄大会(~12日) 県中学校総合文化祭(~12日)		火	家庭教育支援会議連絡協議会	
12 日			水	学校支援ボランティア研修会	
13 月			木	市町村学対担当者等連絡協議会 教育事務所生徒指導担当指導主事等連絡協議会 不登校問題対策11市連絡協議会 県生涯学習推進連絡会 生涯学習コーディネーター研修会 全県指導主事等研修会	
14 火	放課後学習チューター連絡協議会		金		
15 水	教職員研修調整会議 県民大学運営委員会 豊かな体験活動推進地域協議会(A) 豊かな体験活動推進地域協議会(B)		土		
16 木			日		
17 金	教育事務所長会		月	県立高校推薦入学願書受付	
18 土		(地区中体連新人総体)	火	県立高校推薦入学願書受付 県地域教育力・体験活動推進協議会 県学力向上推進協議会	
19 日		(地区中体連新人総体)	水	OL運動・生活学校研究大会	
20 月			木	10年経験者研修担当者会 達成度テスト分析委員会	
21 火	学習指導カウンセラー分析会議		金	教育事務所等課長会 新採養護教諭・校長等連絡協議会	
22 水			土		
23 木	天皇誕生日	天皇誕生日	日		
24 金			月		
25 土			火	スクールカウンセラー連絡協議会	
26 日			水		
27 月			木	人権教育企画推進委員会	
28 火	仕事納め	仕事納め	金	教育事務所長会 推薦入学選抜結果通知 社会教育研究大会	
29 水	年末休	年末休	土		
30 木	年末休	年末休	日		
31 金	年末休	年末休	月		第二回小中学校長研修会

		2 月		3 月	
日 曜	本庁・その他	国頭教育事務所	曜	本庁・その他	国頭教育事務所
1	火 四者連絡協議会 達成度テスト分析委員会		火	県立高校卒業式	
2	水 社会体験活動推進協議会	教育相談員・子どもと親の相談員研修会	水	教育事務所初任研担当主事会	
3	木 県立高校入学確約書提出期限	学力向上地区協議会	木		初任研校長連絡協議会 初任研拠点校指導教員研修会 初任研指導教員連絡協議会 初任研教科指導員連絡協議会
4	金 教育事務所長会 社会教育行政連絡会		金	教育事務所等課長会	
5	土		土		
6	日		日		
7	月 県立高校一般入学願書受付(～8日)		月		巡回教育相談員報告会
8	火	生徒会フォーラム	火	県立高校入学者選抜学力検査(国・理・英) 盲・聾・養護学校学力検査	
9	水 旧正月	旧正月	水	県立高校入学者選抜学力検査(社・数) # # 特別募集検査 盲・聾・養護学校学力検査	
10	木 教育事務所等情報教育担当省連絡協議会 達成度テスト分析委員会 県視覚教育総合研究大会 巡回教育相談員連絡協議会 県健康教育研究大会(県庁)	初任者研修会(小中)	木		
11	金 建国記念の日	建国記念の日	金		
12	土		土		
13	日		日		
14	月 県立高校志願変更申し出(～15日)	地区指導主事等研修会 (生徒指導推進会議)	月		
15	火 学校体育実技(武道)認定講習会(～17日)	地区学対企画委員会	火	県立高校1次合格発表	
16	水 10年経験者研修推進協議会	小学校教科担任制実施校連絡協議会	水	県立高校2次募集願書受付(～17日)	
17	木 人権教育行政担当者研究協議会		木		
18	金 県立高校願書取り下げ・再出願		金	県立高校2次募集志願変更	地区指導主事等研修会
19	土		土		
20	日		日	春分の日	春分の日
21	月 県立高校願書取り下げ・再出願		月	振替休日	振替休日
22	火		火		
23	水		水		
24	木	初任者研修会(小中)	木		
25	金 旧1月16日 幼稚園新規採用教員研修閉講式	旧1月16日 地区小中学校長研究大会(今帰仁村)	金	教育事務所長会 県立高校2次募集合格発表	
26	土		土		
27	日		日		
28	月		月		
29			火		
30			水		
31			木		退職者辞令交付式

(3) 社会教育関係

番号	事業名	期日	場所
1	家庭教育支援会議連絡協議会	4月14日	本庁
2	生涯学習コーディネーター委嘱状交付式及び研修会	4月21日	生涯学習推進センター
3	生涯学習・社会教育行政連絡会	4月28日	生涯学習推進センター
4	北部地区社会教育主事等研修会	5月7日	名護市中央図書館
5	北部地区婦人総会	5月8日	北部会館
6	市町村生涯学習・社会教育主管課長及び社会教育主事、公民館主事研修会	5月26日～28日	糸満青年の家
7	国頭地区PTA総会	5月28日	名護出雲殿
8	少年団体体験指導者研修会	6月12～13日	石川少年自然の家
9	広域学習サービス講座	6月19日	宜野座村教育委員会
10	国頭地区家庭教育支援会議研修会	6月19日	名護市民会館
11	居場所づくり推進協議会	6月24日	本庁
12	社会体験活動推進協議会	6月30日	本庁
13	広域学習サービス講座	7月3日	宜野座村教育委員会
14	北部地区社会教育主事等研修会	7月6日	伊是名村教育委員会
15	中央婦人教育指導者研修会	7月12日～14日	糸満青年の家
16	社会教育委員研修会	7月15日～16日	糸満青年の家
17	広域学習サービス講座	7月30日	大宜味村教育委員会
18	県地域教育力・体験活動推進協議会	8月3日	本庁
19	生涯学習推進連絡会	7月12日	沖縄青年会館
20	北部地区婦人研修会	7月17日	北部労働福祉会館
21	北部地区婦人の主張大会	8月14日	東村農民研修施設
22	社会体験活動推進協議会	8月19日	社会教育施設
23	広域学習サービス講座	8月22日	金武町、大宜味村
24	家庭教育支援会議連絡協議会	9月2日	本庁
25	広域学習サービス講座	9月4日	金武町教育委員会
26	広域学習サービス講座	9月5日	大宜味村教育委員会
27	北部地区社会教育主事等研修会	9月15日	金武町教育委員会
28	広域学習サービス講座	9月28日	宜野座村教育委員会
29	広域学習サービス講座	10月11日	宜野座村教育委員会
30	子どもの読書活動推進フォーラム	10月19日	総合教育センター
31	北部地区社会教育主事等研修会	10月20日	宜野座村教育委員会
32	広域学習サービス講座	10月23日	金武町、大宜味村
33	家庭教育支援会議	10月28日	本庁
34	広域学習サービス講座	11月3日	大宜味村教育委員会
35	人権教育指導者研修会	11月16日	青年会館
36	北部地区社会教育主事等研修会	11月19日	金武町教育委員会
37	沖縄県公民館研究大会	11月19日	県公民館施設
38	やんばる青年の集い	11月20日～21日	名護青年の家
39	国頭地区PTA童話・お話・意見発表大会	11月24日	本部町教育委員会
40	国頭地区PTA研究大会	12月5日	金武町
41	広域学習サービス講座	12月12日	大宜味村教育委員会
42	家庭教育支援会議連絡協議会	1月11日	本庁
43	学校支援ボランティア研修会	1月12日	社会教育施設
44	地域教育力、体験活動推進協議会	1月18日	本庁
45	生活学校・QL運動研究大会	1月19日	沖縄県婦人連会館
46	北部地区社会教育主事等研修会	1月20日	宜野座村教育委員会
47	沖縄県社会教育大会	1月28日	中頭地区
48	社会体験活動推進協議会	2月2日	本庁
49	社会教育行政連絡会	2月4日	本庁
50	視聴覚教育総合研究大会	2月10日	那覇地区
51	人権教育指導者研修会	2月17日	社会教育施設
52	県社会教育主事協会研究大会	2月中旬	中頭地区
53	国頭・中頭地区社会教育委員研修会	2月下旬	国頭地区

(4) 研究指定校一覧

文部科学省指定校

学 校 名	校 長 名(教育長名)	研 究 領 域 ・ 趣 旨 等	指 定期間
安和小学校	上間照子	「児童が主体的に取り組む歯・口の健康づくり」	H . 15 ~ 16
本 部 高 等 学 校 本 部 中 学 校 本 部 中 学 校 上 瀬 底 中 学 校 伊 豆 中 学 校 水 納 中 学 校	又 吉 孝 一 上 間 一 紀 玉 城 崇 宮 平 明 大 浜 寛 光 米 倉 セ ツ 子	「連携型中高一貫教育」	H . 15 ~ 16
三原小学校	田港範子	「へき地教育研究」	H . 16 ~ 17
大宜味中学校	宮原信也	「学校評価システムの確立に関する調査研究校」	H . 16
宜野座村	上原秀幸	「生きる力をはぐくむ読書活動推進事業」	H . 16 ~ 17

県教育委員会指定校等

学校・教委名	校 長 名(教育長名)	研 究 領 域 ・ 趣 旨 等	指 定期間
大宜味村教育 委員会	平 良 宏	「学 力 向 上 ・ 生 徒 の 全 面 発 達 を 目 指 し、基 礎 学 力 と の 向 上 を 確 立 し、こ の 基 礎 上 に 進 捗 地 域 教 育 を 推 進 す る。」	H . 14 ~ 16
大北小学校 久辺中学校 伊江中学校 本部小学校	宮城 恵次 仲本 輝雄 宮城 孝雄 崎濱 秀宜	「フ ン ティ ア ス ク ー ル (文 科 省 委 託) 実 施 計 画 の 実 施 を 通 じ、こ の 基 礎 上 に 進 捗 地 域 教 育 を 推 進 す る。」	H . 14 ~ 16
伊江小学校	石川 武	「平和教育」	H . 15 ~ 16
西 幼稚園	上間 順一	「教育課程」	H . 14 ~ 16
湧川小学校	座間 味法子	「生徒指導」	H . 15 ~ 17
崎本部小学校	真喜志 康春	「食生活に関する教育実践」	H . 15 ~ 17
羽地中学校	新島 一郎	「空手道指導推進校」	H . 15 ~ 16

市町村教育委員会単独指定校

学 校 名	校 長 名	研 究 領 域 ・ 趣 旨 等	指 定期間
奥間小学校	新城 隆夫	「学校指定研究・基礎的・基本的事項の定着」	H . 16 ~
辺土名小学校	大城 茂樹	「グループ研究・習熟の程度に応じた学習」	H . 16 ~
国頭中学校	島袋 晃	「グループ研究・数学における少人数指導」	H . 16 ~
屋我地幼小学校	古堅 美佐子	「学力向上」	H . 16 ~ 17
東江幼小学校	仲村 丈市	「学力向上」	H . 16 ~ 17
瀬喜田幼少学校	伊差川 吉明	「学力向上」	H . 15 ~ 16
天仁屋小学校	仲地 暁	「開かれた学校」	H . 15 ~ 16
名護幼小学校	比嘉 啓文	「心の教育」	H . 11 ~ 16
東江中学校	新島 満	「学力向上」	H . 15 ~ 16
屋我地中学校	小浜 秀勝	「学力向上」	H . 15 ~ 16
久志中学校	親川 一久	「情報教育」	H . 14 ~ 16
宜野座小学校	小浜 美枝子	「総合的な学習の時間」	H . 15 ~ 16
金武小学校	仲井 間 進	「国際理解教育推進校」	H . 12 ~
中川小学校	山入 端悦子	「環境教育推進校」	H . 14 ~
嘉芸小学校	中村 初子	「情報教育推進校」	H . 15 ~

(2) 中学校

設置者	学校名	生徒数・学級数													教職員数												合計		
		1年		2年		3年		特殊学級				合計		合計の内数		校長・教諭等								養護教諭	事務職員			栄養職員	
		生徒数	学級数	生徒数	学級数	生徒数	学級数	知障	言語	その他	学級数	生徒数	学級数	要要・保準護	外児国童人数	校長	教頭	教諭	充主事	生指導	初任加	その他	小計		一般	図書		単独	共同
国頭村	国頭	71	2.0	78	2.0	90	3.0					239	7.0	26		1	1	11				2	15	1	1			1	18
	小計	71	2.0	78	2.0	90	3.0	0	0	0	0	239	7.0	26	0	1	1	11	0	0	0	2	15	1	1	0	0	1	18
大宜味村	大宜味	45	2.0	27	1.0	47	1.0					119	4.0			1	1	9					11	1	1				13
	小計	45	2.0	27	1.0	47	1.0	0	0	0	0	119	4.0	0	0	1	1	9	0	0	0	0	11	1	1	0	0	0	13
東村	高江	2	0.5	5	0.5	4	1.0					11	2.0	2			1	5					6					7	
	東	8	1.0	15	1.0	11	1.0	1	0	0	1	35	4.0	4	0	0	1	8	0	0	0	1	10	0	1	0	0	11	
	有銘	12	1.0	10	1.0	9	1.0					31	3.0	5	1		1	8					9		1			10	
	小計	22	2.5	30	2.5	24	3.0	1	0	0	1	77	9.0	11	1	0	3	21	0	0	0	1	25	0	3	0	0	28	
今帰仁村	今帰仁	128	4.0	130	4.0	135	4.0	1			1	394	13.0			1	1	19				3	24	1	1			1	27
	小計	128	4.0	130	4.0	135	4.0	1	0	0	1	394	13.0	0	0	1	1	19	0	0	0	3	24	1	1	0	0	1	27
本部町	上本部	33	1.0	41	2.0	37	1.0	2			1	113	5.0	12		1	1	9				2	13	1	1				15
	本部	110	3.0	131	4.0	134	4.0	2	0	0	1	377	12.0	41	0	1	1	19	0	0	0	3	24	1	1	0	0	0	26
	伊豆味	15	1.0	9	1.0	12	1.0					36	3.0				1	8					9		1			10	
	瀬底	7	1.0	16	1.0	13	1.0	0	0	0	0	36	3.0	4	0	0	2	7	0	0	0	1	10	0	1	0	0	11	
	水納	1	0.5	1	0.5							2	1.0	1			1	3					4		1				5
	小計	166	6.5	198	8.5	196	7.0	4	0	0	2	564	24.0	58	0	2	6	46	0	0	0	6	60	2	5	0	0	0	67
名護市	屋我地	22	1.0	15	1.0	15	1.0					52	3.0	10		1	1	6				1	9	1	1				11
	羽地	126	4.0	125	4.0	121	4.0	2	0	0	1	374	13.0	37	0	1	1	18	0	0	0	4	24	1	1	0	0	1	27
	屋部	80	2.0	72	2.0	69	2.0	2			1	223	7.0	21		1	1	11				1	14	1	1				16
	名護	220	6.0	205	6.0	186	5.0	2	0	0	1	613	18.0	28	0	1	1	24	1	1	0	6	34	1	1	0	0	1	37
	久志	14	1.0	14	1.0	18	1.0	2			1	48	4.0	13		1	1	7				1	10	1	1				12
	久辺	35	1.0	41	2.0	37	1.0	1	0	0	1	114	5.0	9	0	1	1	7	0	0	0	3	12	1	1	0	0	1	15
	東江	128	4.0	119	3.0	147	4.0	2			1	396	12.0	23		1	2	19	3			1	26	1	1		1		29
	大宮	141	4.0	161	5.0	181	5.0	1	0	0	1	484	15.0	27	0	1	1	22	1	0	0	3	28	1	1	0	0	0	30
小計	766	23.0	752	24.0	774	23.0	12			7	2,304	77.0	168		8	9	114	5	1		20	157	8	8			4	177	
宜野座村	宜野座	54	2.0	75	2.0	90	3.0	0	0	0	0	219	7.0	18	0	1	1	12	0	0	0	0	14	1	1	0	0	0	16
	小計	54	2.0	75	2.0	90	3.0					219	7.0	18		1	1	12					14	1	1				16
金武町	金武	112	3.0	101	3.0	114	3.0	0	0	0	0	327	9.0	24	0	1	1	15	0	0	0	1	18	1	1	0	0	0	20
	小計	112	3.0	101	3.0	114	3.0					327	9.0	24		1	1	15				1	18	1	1				20
伊江村	伊江	65	2.0	72	2.0	74	2.0	3	0	0	1	214	7.0	20	0	1	1	10	1	0	0	2	15	1	1	0	0	0	17
	小計	65	2.0	72	2.0	74	2.0	3			1	214	7.0	20		1	1	10	1			2	15	1	1				17
伊平屋村	伊平屋	21	1.0	25	1.0	27	1.0	1	0	0	1	74	4.0	0	0	1	1	8	0	0	0	0	10	1	1	0	0	1	13
	野甫	4	0.5	3	0.5	4	1.0					11	2.0				1	5					6					6	
	小計	25	1.5	28	1.5	31	2.0	1	0	0	1	85	6.0	0	0	1	2	13	0	0	0	0	16	1	1	0	0	1	19
伊是名村	伊是名	24	1.0	27	1.0	22	1.0					73	3.0	5		1	1	6				1	9	1	1				11
	小計	24	1.0	27	1.0	22	1.0	0	0	0	0	73	3.0	5	0	1	1	6	0	0	0	1	9	1	1	0	0	0	11
合計		1,478	49.5	1,518	51.5	1,597	52.0	22			13	4,615	166.0	330	1	18	27	276	6	1		36	364	18	24			7	413

(3) 職種別・年齢別・性別教職員構成

< 小学校 >

平成16年 5月1日 現在

年 令	校 長		教 頭		充指導主事		教 諭		養護教諭		事務職員		栄養職員		合 計		
	男	女	男	女	男	女	男	女	男	女	男	女	男	女	男	女	計
60	4							4				1			4	5	9
59	1	3						4				1			1	8	9
58	1	1		1				2							1	4	5
57	6	3					1	11		1		1		1	7	17	24
56	3	3	1	1				10			1				5	14	19
55	3	4	1	3			1	8		1	1	2		1	6	19	25
54	3	1		1				8				1			3	11	14
53	9		1	1				7		4	1				11	12	23
52	4		3	3	1	1		5		6				3	8	18	26
51	4		2	2			2	7		8		1			8	18	26
50			4	1	1		2	8		1		2			7	12	19
49			2				2	6		2				1	4	9	13
48			4				4	6		3		1			8	10	18
47			5				3	3						1	8	4	12
46			5				5	3		1		1			10	5	15
45			2				7	5							9	5	14
44							6	10		1				1	6	12	18
43			1				4	11		1					5	12	17
42							3	9							3	9	12
41							2	9							2	9	11
40							6	9			1				7	9	16
39							7	17		1					7	18	25
38							6	12		1					6	13	19
37							9	21			2				11	21	32
36							7	20							7	20	27
35							8	13		1					8	14	22
34							12	11		3		3			12	17	29
33							9	17		5	1	2			10	24	34
32							6	10		2		2			6	14	20
31							5	17		1		4			5	22	27
30							3	7		2	2	3		1	5	13	18
29							4	4		1	3	2			7	7	14
28							1	1		1		2			1	4	5
27							2	3		3					2	6	8
26							2	1				1			2	2	4
25								1				1				2	2
24								1								1	1
23																	
22																	
計	38	15	31	13	2	1	129	301		50	12	31		9	212	420	632
比	71.7	28.3	70.5	29.5	66.7	33.3	30.0	70.0	0.0	100.0	27.9	72.1	0.0	100.0	33.5	66.5	100.0

年齢は平成17年3月31日 現在

< 中学校 >

平成16年 5月1日 現在

年 令	校 長		教 頭		充指導主事		教 諭		養護教諭		事務職員		栄養職員		合 計		
	男	女	男	女	男	女	男	女	男	女	男	女	男	女	男	女	計
60	3											1			3	1	4
59																	
58	1		1	1				2		1					2	4	6
57	4							4				2			4	6	10
56	1	1						1				1		1	1	4	5
55	2			1			1	1							3	2	5
54	4		2					1		3		1		1	6	6	12
53	1		2	1			1	2		1				1	4	5	9
52	1		2				1	3		1	1	1		1	5	6	11
51			3		1			5		1					4	6	10
50			4				1	3		3				1	5	7	12
49			3				1	2							4	2	6
48			1		1		3	2							5	2	7
47			2	1			1	2							3	3	6
46							3				1				4		4
45			2		2		3	7		1					7	8	15
44			1				5	3						2	6	5	11
43							5	4							5	4	9
42							6	6							6	6	12
41							7	4							7	4	11
40							6	6			1				7	6	13
39							8	5							8	5	13
38					1		7	4		2					8	6	14
37							11	6		1					11	7	18
36							7	4							7	4	11
35							4	10				2			4	12	16
34							7	3				1			7	4	11
33							12	4			1	1			13	5	18
32							4	10			1				5	10	15
31							15	13		1					15	14	29
30							6	4		1	3	2			9	7	16
29							4	6			1	1			5	7	12
28							6	2							6	2	8
27							4	2							4	2	6
26							3	2		2	1				4	4	8
25								1								1	1
24																	
23																	
22																	
計	17	1	23	4	5		142	134		18	10	13		7	197	177	374
比	94.4	5.6	85.2	14.8	100.0	0.0	51.4	48.6	0.0	100.0	43.5	56.5	0.0	100.0	52.7	47.3	100.0

年齢は平成17年3月31日 現在

グラフ(教諭の校種類別・年齢別・性別構成)

< 小学校 >

平成16年5月1日現在

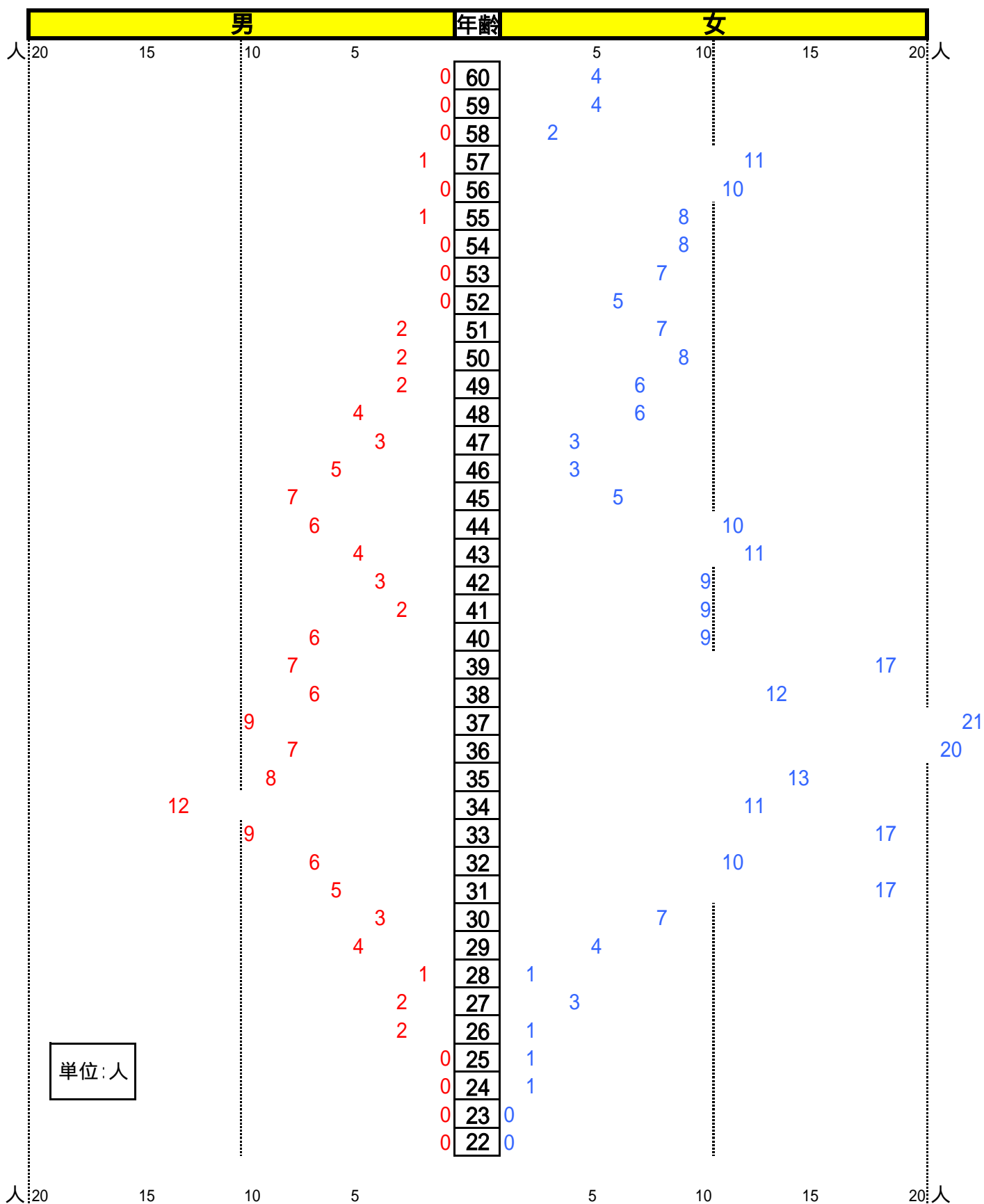

単位:人

年齢は平成17年3月31日現在

グラフ(教諭の校別種・年齢別・性別構成)

平成15年5月1日現在

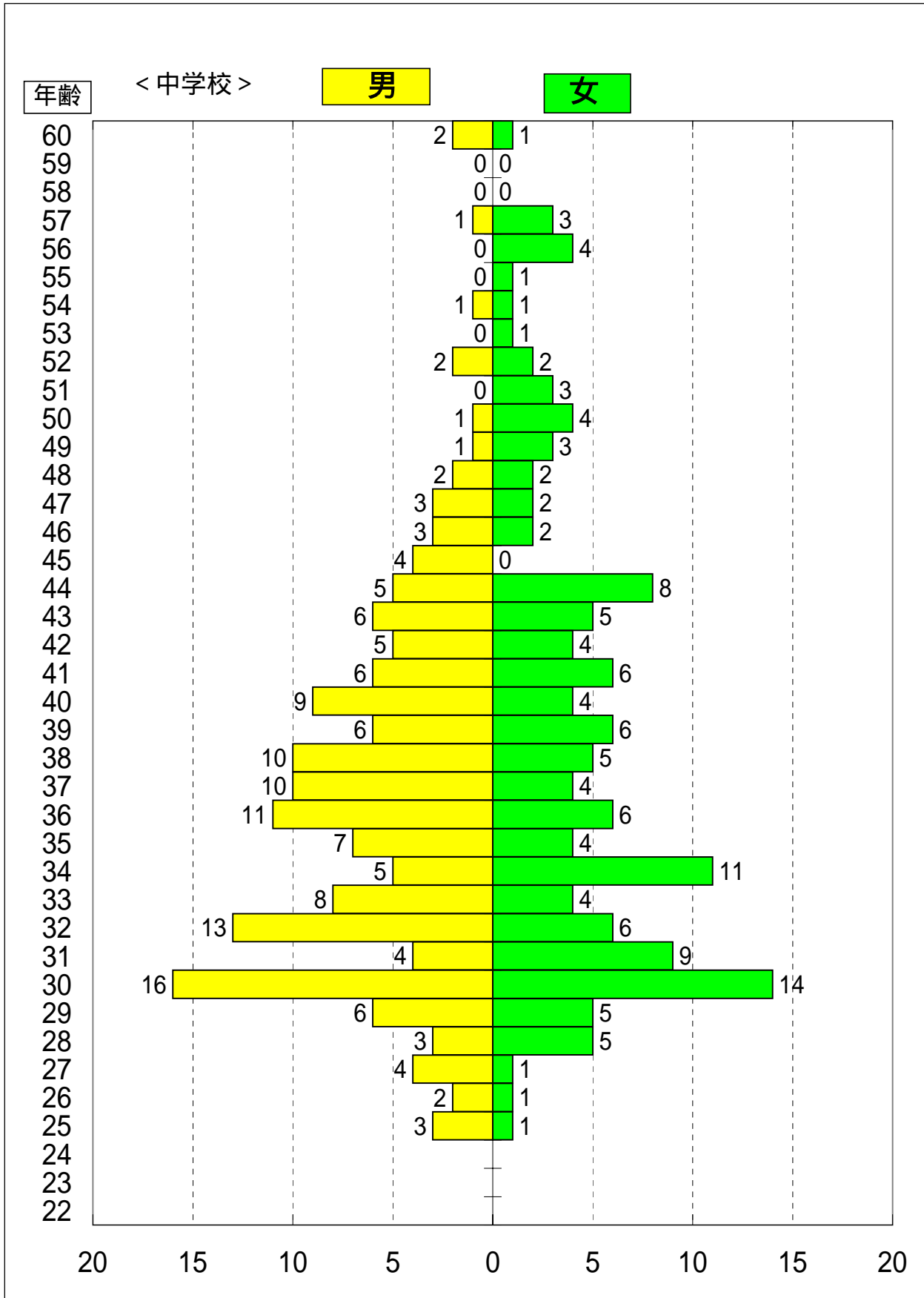

年齢は平成16年3月31日現在

(4) 定期人事異動状況

異動内容

異動内容	職種	小学校				中学校				合計	小・中学校			
		校長	教頭	教諭	小学校計	校長	教頭	教諭	中学校計		養護教諭	事務職員	栄養職員	合計
管内異動	管内	18	10	61	89	2	10	60	72	161	15	15	6	36
管外等転出	管外へ	10	2	23	35	1	3	23	27	62	4	3		7
	国立・高校等へ													
	特殊学校へ							1	1	1				
	教委等へ			2	2		1	4	5	7				
	計	10	2	25	37	1	4	28	33	70	4	3		7
管外等転入	管外から	3	8	20	31			7	7	38	2	1		3
	県立から			1	1					1				
	教委等から	3	1		4	2	4		6	10				
	計	6	9	21	36	2	4	7	13	49	2	1		3
退職	定年	9		3	12	1		3	4	16		1		1
	勸奨		1	5	6					6		1		1
	普通							2	2	2				
	計	9	1	8	18	1		5	6	24		2		2
新規採用			14	14			9	9	23	2	2		4	
合計		43	22	129	194	6	18	109	133	327	23	23	6	52

定年・勸奨・普通退職者一覧表

(小学校)

定年退職

番号	学校名	職名	氏名
1	安波小	校長	上原俊治
2	大宜味小	"	金城勝也
3	兼次小	"	金城小夜子
4	今帰仁小	"	安田栄蔵
5	天底小	"	日高修
6	羽地小	"	前川善昭
7	安和小	"	徳本米子
8	大北小	"	諸喜田昌英

番号	学校名	職名	氏名
9	漢那小	校長	仲間洋
10	伊豆味小	教諭	玉城吉野
11	瀬喜田小	"	日高洋子
12	金武小	"	仲間君子

勸奨退職

番号	学校名	職名	氏名
1	真喜屋小	教頭	仲田博子
2	津波小	教諭	伊波保
3	湧川小	"	諸見和代
4	湧川小	"	比屋根美智
5	宜野座小	"	屋比久千恵子

番号	学校名	職名	氏名
6	金武小	教諭	宮里和子
7	伊江小	事務主幹	伊是名綾子

(中学校)

定年退職

番号	学校名	職名	氏名
1	大宜味中	校長	平良隆志
2	上本部中	教諭	小橋川南美子
3	屋我地中	"	上地安春
4	東江中	"	糸数詔夫
5	久志中	事務主査	宮里美津子

普通退職

番号	学校名	職名	氏名
1	本部中	教諭	高木英行
2	本部中	"	渡慶次正則

(3) 新規採用職員一覧表

< 小学校教諭 >

番号	学 校 名	氏 名
1	辺土名小学校	嘉 陽 礼 子
2	東 小学校	山 内 竹 乃
3	今帰仁小学校	知 花 恵理子
4	本 部小学校	久 高 輔
5	羽 地小学校	田 仲 恒
6	屋 部小学校	仲宗根 卓
7	大 宮小学校	儀 間 奏 子
8	大 宮小学校	東 江 慶 文
9	名 護小学校	新 城 亜矢子
10	名 護小学校	喜屋武 尚
11	東 江小学校	新 城 益 美
12	久 辺小学校	仲 村 睦 美
13	大 北小学校	宮 城 聖 江
14	金 武小学校	新 城 和 代

< 中学校教諭 >

番号	学 校 名	氏 名	教科
1	国 頭中学校	照 屋 智	数学
2	今帰仁中学校	砂 川 聖	英語
3	本 部中学校	玉 城 建 郎	保体
4	羽 地中学校	宮 里 多希子	社会
5	屋 部中学校	大 城 拓 馬	理科
6	名 護中学校	仲 村 直 人	英語
7	東 江中学校	上 原 渚	英語
8	大 宮中学校	津嘉山 園 子	数学
9	金 武中学校	仲 地 そのみ	英語

< 事務職員 >

番号	学 校 名	氏 名
1	伊 江小学校	古波蔵 優 子
2	伊平屋中学校	仲 村 正

< 養護教諭 >

番号	学 校 名	氏 名
1	伊是名小学校	仲 里 裕 子
2	伊 江中学校	岸 本 ありさ

10. 公立幼稚園の概況

市町村名	園数	園名	園長名	教員数	園児数	学級数
国頭村	1	辺土名幼稚園	大城茂樹	5	86	4
大宜味村	1	大宜味幼稚園	石野栄伸	2	17	1
東村	2	東幼稚園	金城祥一郎	2	21	1
		有銘幼稚園	伊達トシ子	0	0	0
今帰仁村	5	兼次幼稚園	知念常夫	1	16	1
		今帰仁幼稚園	園原實	2	48	2
		天底幼稚園	島袋照代	1	20	1
		湧川幼稚園	座間味法子	1	2	1
		古宇利幼稚園	平良佳恒	1	7	1
本部町	6	上本部幼稚園	平良昌義	1	16	1
		本部幼稚園	崎濱秀宜	3	75	3
		健堅幼稚園	〃	1	8	1
		伊豆味幼稚園	大浜寛光	1	6	1
		崎本部幼稚園	真喜志康春	1	9	1
		瀬底幼稚園	宮平明	1	5	1
名護市	15	屋我地幼稚園	古堅美佐子	1	17	1
		源河幼稚園	多和田稔	3	9	1
		真喜屋幼稚園	玉城正彦	1	20	1
		羽地幼稚園	照屋厚	2	44	2
		稲田幼稚園	稲嶺禮子	1	19	1
		安和幼稚園	上間照子	1	11	1
		屋部幼稚園	久米洋子	3	53	2
		大宮幼稚園	大城清弘	5	131	4
		名護幼稚園	比嘉啓文	3	80	3
		東江幼稚園	中村丈市	4	97	3
		瀬喜田幼稚園	伊差川吉明	1	8	1
		三原幼稚園	田港範子	1	13	1
		久志幼稚園	新川純子	1	19	1
		久辺幼稚園	玉寄幸子	1	28	1
		大北幼稚園	宮城恵次	4	103	3
宜野座村	3	松田幼稚園	佐久川紀成	1	18	1
		宜野座幼稚園	小浜美枝子	1	30	1
		漢那幼稚園	与那城厚	1	18	1
金武町	3	中川幼稚園	山入端悦子	1	9	1
		金武幼稚園	仲井間進	5	77	3
		嘉芸幼稚園	中村初子	2	30	1
伊江村	2	伊江幼稚園	石川武	2	17	2
		西幼稚園	上間順一	2	25	2
伊平屋村	1	伊平屋幼稚園	上間茂樹	1	10	1
伊是名村	1	伊是名幼稚園	渡名喜庸清	1	28	1
合計	40			72	1,250	60

1 1 関係団体等

(1) 国頭地区学力向上対策委員会

	氏名	所属	連絡先	☎	備考
委員長	宮里博輝	学識経験者	名護市大北4-16-13	53-5185	新
副委員長	山城清光	国頭地区教育長会	今帰仁村字仲宗根 232	56-2647	新
副委員長	知花秀信	国頭地区中学校長会	名護市大西2-2-33	52-2641	新
委員	宮城馨	国頭村教育委員会	国頭村字辺土名 112	41-2255	任
委員	平良宏	大宜味村教育委員会	大宜味村字大兼久157	44-3006	新
委員	宮城良輝	東村教育委員会	東村字平良804	43-2130	任
委員	田場直樹	本部町教育委員会	本部町字大浜 874-1	47-2206	任
委員	稲嶺進	名護市教育委員会	名護市字港 1-1	53-1212	任
委員	上原秀幸	宜野座村教育委員会	宜野座村字宜野座 246	968-8522	任
委員	比嘉邊利	金武町教育委員会	金武町字金武 7758	968-2991	任
委員	棚原信男	伊江村教育委員会	伊江村字東江上 75	49-2334	任
委員	仲川三雄	伊平屋村教育委員会	伊平屋村字我喜屋 251	46-2003	新
委員	浜里清仁	伊是名村教育委員会	伊是名村字仲田1385-1	45-2318	新
委員	伊集勝	北辰会(高校校長会)	名護市字大北4-1-23	52-3278	新
委員	金城健治	国頭地区小学校長会	大宜味村字大宜味1	44-3108	新
委員	島袋照代	国頭地区幼稚園会長	今帰仁村字天底420	56-2407	新
委員	比嘉勝彦	国頭地区PTA連合会	名護市中大1丁目1番9号	54-0388	更
委員	港川正雄	北部地区高P連合会	東村字慶佐次 52	43-2128	更
委員	具志堅一仁	国頭教育事務所	名護市大南1-13-11	52-2664	任
委員	新里孝雄	国頭村教育委員会	国頭村辺土名 112	41-2255	任
委員	金城定一	国頭村教育委員会	国頭村辺土名 112	41-2255	任
委員	大城正和	大宜味村教育委員会	大宜味村字大兼久 157	44-3006	任
委員	福地亮	大宜味村教育委員会	大宜味村字大兼久157	44-3006	任
委員	古謝治	東村教育委員会	東村字平良 550-4	43-2130	任
委員	玉城直喜	東村教育委員会	東村字平良 550-4	43-2130	任
委員	宮城達也	今帰仁村教育委員会	今帰仁村字仲宗根 232	56-2647	更
委員	仲村美奈子	今帰仁村教育委員会	今帰仁村字仲宗根 232	56-2647	新
委員	森元幹生	本部町教育委員会	本部町字大浜 874-1	47-2206	任
委員	伊波和子	本部町教育委員会	本部町字大浜 874-1	47-2206	新
委員	上原正史	本部町教育委員会	本部町字大浜 874-1	47-2206	任
委員	渡具知武美	名護市教育委員会	名護市字港 1-1	53-1212	新
委員	安慶田正人	名護市教育委員会	名護市字港 1-1	53-1212	新
委員	堀越泉	名護市教育委員会	名護市字屋部44	54-2636	任
委員	吉住晴美	名護市教育委員会	名護市字港 1-1	53-1212	新
委員	許田正一	宜野座村教育委員会	宜野座村字宜野座 246	968-8522	任
委員	喜納すえ子	宜野座村教育委員会	宜野座村字宜野座 246	968-8522	任
委員	下里哲之	宜野座村教育委員会	宜野座村字宜野座 246	968-8522	任
委員	下園良次	金武町教育委員会	金武町字金武 7758	968-2991	任
委員	比嘉康博	金武町教育委員会	金武町字金武 7758	968-2991	任
委員	伊芸慎一郎	金武町教育委員会	金武町字金武 7758	968-2991	任
委員	上間享	伊江村教育委員会	伊江村字東江上 75	49-2334	更
委員	島袋裕次	伊江村教育委員会	伊江村字東江上 75	49-2334	更
委員	石川清一	伊平屋村教育委員会	伊平屋村字我喜屋 251	46-2003	任
委員	前里成男	伊平屋村教育委員会	伊平屋村字我喜屋 251	46-2003	任
委員	奥間守	伊是名村教育委員会	伊是名村字仲田 1385-1	45-2318	新
委員	宮城義秀	伊是名村教育委員会	伊是名村字仲田 1385-1	45-2318	任
委員	岸本敏孝	国頭教育事務所	名護市大南1-13-11	52-2664	更
委員	玉城節子	国頭教育事務所	名護市大南1-13-11	52-2664	任
委員	前田孝実	国頭教育事務所	名護市大南1-13-11	52-2664	新
委員	田中隆史	国頭教育事務所	名護市大南1-13-11	52-2664	新
委員	横田正	国頭教育事務所	名護市大南1-13-11	52-2664	新
委員	下地逸男	国頭教育事務所	名護市大南1-13-11	52-2664	新
委員	新里勲	国頭教育事務所	名護市大南1-13-11	52-2664	更
事務局	大城覚	国頭教育事務所	名護市大南1-13-11	52-2664	任

備考の任は任期中，新は新会員，更は更新

(2) 学校教育関係団体一覧

団 体 名	会 長 名	勤 務 校	電 話
1 小学校校長会	金城 健 治	喜 如 嘉 小 学 校	44-3217
2 中学校校長会	知 花 秀 信	名 護 中 学 校	52-2641
3 小・中学校国頭支部教頭会	伊差川 安 秀	久 志 小 学 校	55-8105
4 中学校進路指導研究会	平 良 昌 義	上 本 部 小 学 校	48-2212
5 小・中学校生徒指導連絡協議会	新 島 満	東 江 中 学 校	52-1226
6 健康教育研究会	親 川 一 久	久 志 中 学 校	55-8113
7 小学校体育研究会	与 那 城 厚	漢 那 小 学 校	968-2511
8 中学校体育研究会	宮 良 香代子	宜 野 座 中 学 校	968-8510
9 養護教諭研究会	大 田 さとみ	今 帰 仁 中 学 校	51-5666
10 栄養士会北部支部	仲 村 和河子	名護第2学校給食センター	52-3882
11 中学校体育連盟	上 間 一 紀	本 部 中 学 校	47-2203
12 図書館協議会北部支部	島 袋 照 代	天 底 小 学 校	56-2405
13 へき地教育研究連盟北部支部	知 花 晃	奥 小 学 校	41-8110
14 事務職員協会国頭支部	与那覇 優	安 田 小 学 校	41-7557
15 小・中学校PTA連合会	比 嘉 勝 彦	名護日産自動車	52-4071
16 理科教育研究会	真 謝 啓 二	安 田 小 学 校	41-7557
17 中学校文化連盟	小 浜 秀 勝	屋 我 地 中 学 校	52-8108
18 小学校特別活動研究会	仲 村 一 史	塩 屋 小 学 校	44-2233
19 中学校特別活動研究会	真栄田 義 嗣	屋 部 中 学 校	52-2644
20 幼稚園会	島 袋 照 代	天 底 小 学 校	56-2405
21 中学校国語教育研究会	知 念 達 子	屋 部 中 学 校	52-2644
22 特別支援教育研究会究会	玉 城 崇	上 本 部 中 学 校	48-2211
23 生活科研究会	田 港 範 子	三 原 小 学 校	55-8108
24 算数教育研究会	稲 嶺 禮 子	稲 田 小 学 校	52-2676
25 数学教育研究会	比 嘉 明 雄	本 部 中 学 校	47-2203
26 国頭地区学力向上対策委員会	宮 里 博 輝	(前教育事務所長)	53-5185
27 青少年健全育成市町村民会議	儀 武 剛	金 武 町	968-2111
28 国頭こだまの会	真栄田 義 嗣	屋 部 中 学 校	52-2644
29 地区指導主事等会	具志堅 一 仁	国 頭 教 育 事 務 所	52-2664

12. 市町村教育委員会

(1) 事務局

平成16年7月現在

市町村名	電話番号 FAX番号	教育長	課長	人事・学務	在籍	備考
国頭村	41-2255 41-3168	宮城 馨	山城 田	山川 信子	山川 信子	
大宜味村	44-3006 44-3029	平 良 宏	宮城 成和	山城 咲代	山城 咲代	
東 村	43-2130 43-2017	宮城 良輝	吉本 健夫	當山 博子	當山 博子	
今帰仁村	56-2647 56-5274	山城 清光	吉田 克巳	諸喜田 孝子	與那覇 満	
本部町	47-2206 47-3081	田場 直樹	島袋 信弘	天久 洋子	宇茂佐 晃	
名護市	53-1212 53-7825	稲嶺 進	渡具知武信 渡具知武美	宮里 琢也	屋比久 美夏	(代表番号)
宜野座村	968-8522 968-5030	上原 秀幸	知名 定美	仲程 正	宮城 京子	市外局番098
金武町	968-2991 968-4963	比嘉 邊利	安富 輝夫	安里 絵美利	安里 絵美利	市外局番098
伊江村	49-2334 49-2503	棚原 信男	名城 政英	玉城 睦美	大城 忠蔵	
伊平屋村	46-2003 46-2832	中川 三雄	中川 守光	石川 美智子	石川 美智子	
伊是名村	45-2318 45-2144	浜里 清二	仲里 吉光	安里 みや子	安里 みや子	

(2) 指導主事

氏名	派遣先教育委員会	派遣期間	備考
新里 孝雄	国頭村教育委員会	平成13年04月01日 ~ 平成17年03月31日	更新2回
大城 正和	大宜味村教育委員会	平成14年04月01日 ~ 平成17年03月31日	更新1回
古謝 治	東 村教育委員会	平成13年04月01日 ~ 平成17年03月31日	更新2回
宮城 達也	今帰仁村教育委員会	平成15年04月01日 ~ 平成17年03月31日	
森元 幹生	本部町教育委員会	平成14年04月01日 ~ 平成17年03月31日	更新1回
伊波 和子	"	平成16年04月01日 ~ 平成18年03月31日	
安慶田 正人	名護市教育委員会	平成16年04月01日 ~ 平成18年03月31日	
堀越 泉	"	平成14年04月01日 ~ 平成17年03月31日	更新1回
喜納 すえ子	宜野座村教育委員会	平成14年04月01日 ~ 平成17年03月31日	更新1回
許田 正一	"	平成15年04月01日 ~ 平成17年03月31日	
下園 良次	金武町教育委員会	平成13年04月01日 ~ 平成17年03月31日	更新2回
比嘉 康博	"	平成14年04月01日 ~ 平成17年03月31日	更新1回
上間 享	伊江村教育委員会	平成15年04月01日 ~ 平成17年03月31日	
石川 清一	伊平屋村教育委員会	平成13年04月01日 ~ 平成17年03月31日	更新2回

13 受賞者及び研修修了者一覧

(1) 受賞者(平成15年度)

児童生徒

ア 全国規模の大会等

学校名・氏名	大会等名	成績
天底小学校・与那国 宙	「管カワエスタ 2003」(ヤマハ主催)ス・パ・シ・ュニア大会	大賞
本部小学校・城間 姫菜	B & Gシ・ュニア全国水泳大会	50M 70-ル 5位 50M 平泳ぎ 6位
本部小学校・島袋 健耶	B & Gシ・ュニア全国水泳大会	25M バ・タライ 1位 50M 70-ル 2位
松田小学校・金城 安季	第19回全国小学校陸上競技交流大会	5年 100M 2位
源河小学校・多和田稔	第38回全国野生生物保護実践発表会	日本鳥類保護連盟長褒状
上本部小学校・上間彩芽	日本郵政公社郵便貯金事業	本部長賞
東小学校・金城 彩夏	第12回全国小学校作文コンクール「わたしのまちのおまわりさん」	入選
東江小学校・外間 潮	第49回読書感想文全国コンクール	優良賞
東江小学校・坂尾 瑞穂	第6回財 社にかこう海洋の夢絵画コンテスト	むつ市教育委員会教育長賞
津波小学校・6年生 11人	全国プレゼンテーションコンテスト	優秀賞
大宮小学校・大宮クラブ	第1回全国ス・パ・シ・ュニア少年団バ・レ・ホ・ル大会出場	

イ 九州規模の大会等

学校名・氏名	大会等名	成績
名護小学校・田場 有希子	ピ・ティ・アノコンペティション	入選
名護小学校・大濱 円奈	ピ・ティ・アノコンペティション	入選
東江中学校・名嘉真たけの	ピ・ティ・アノコンペティション	入選
有銘中学校・玉那覇 亮	第25回九州中学校陸上競技大会	共通男子棒高跳び 3位
久志中学校・宮城 和希	九州ブ・ロック空手道交流会	ベスト 8
東江中学校・嘉数 光倫	第8回チャレンジゴルフ大会	中学男子の部優勝
天底小学校・与那国 宙	管カワエスタ 2004	なかよしで賞
津波小学校・6年生 11人	全国プレゼンテーションコンテスト「九州・沖縄ブ・ロック」	大賞
天底小学校・バンド部 6年生 8人	第29回九州アンサンブルコンテスト	金管八重奏 銀賞
大北小学校・大北ブ・アルソ	第10回九州少年サッカー新人大会	3位パートで 2位

学校教職員

学校名・氏名	摘 要
天底小学校・平良 悦子	沖縄県教職員関係表彰

社会教育関係

団体名・氏名	摘 要
北国小中 P T A 前会長・金城恒夫	九 P 表彰（個人）
地区 P T A 連合会前会長・島袋澄夫	九 P 表彰（個人）
有銘小中 P T A 会長・具志堅 勇	県 P 表彰（個人）
奥小中 P T A 前会長・崎原秀俊	県 P 表彰（個人）
上本部中 P T A 前会長・當真正照	県 P 表彰（個人）
名護中 P T A 会長・安次富 洋	県 P 表彰（個人）
本部小 P T A 会長・外間 功	県 P 表彰（個人）
稲田小 P T A 前会長・上間建美	県 P 表彰（個人）
国頭中 P T A 前会長・仲間正弘	県 P 表彰（個人）
地区 P T A 連合会副会長・並里晴男	県 P 表彰（個人）

(2) 研修修了者(平成15年度)**中央研修講座**

勤務校	職名	氏名	部会	備考
久志中学校	校長	親川 一久	校長・教頭	独立行政法人教員研修センター
金武小学校	教諭	濱川 栄優	中堅教員	独立行政法人教員研修センター

海外研修

勤務校	職名	氏名	種別	備考
天仁屋小学校	教諭	與座 朝和	短期派遣	ニュージーランド
伊是名小学校	教諭	安里 愛	若手派遣	カナダ

県立総合教育センター長期研修

勤務校	職名	氏名	研究領域	備考
名護中学校	教諭	平田 修	貝・有孔虫化石を活用した地域の堆積環境の指導	前期
本部中学校	教諭	玉城 史江	表現力を育てる授業の工夫	後期
本部小学校	教諭	砂川 智恵	調理の基礎的な技能の定着を図る指導の工夫	後期
伊豆味中学校	教諭	比嘉 克章	環境問題を実感できる指導の工夫	後期
松田小学校	教諭	豊里 寿	お互い支え合うリレーションづくりの工夫	一年
漢那小学校	教諭	友利 義明	地域の特性を活かした環境教育の指導	一年

名護市立教育研究所長期研修

勤務校	職名	氏名	研究領域	備考
東江幼稚園	教諭	島袋 三千江	遊びを通して育む豊かな心	前期
大北小学校	教諭	山本 浩	主体的に活動する児童を育てる学級経営	前期
大宮中学校	教諭	當間 ひろえ	実践的コミュニケーションの能力を育成する学習指導の工夫	前期
三原幼稚園	教諭	藤原 芽久美	幼児期の人とかわる力を育む援助の工夫	後期
屋部屋小学校	教諭	新垣 郁代	「読みの力」を培い「学ぶ楽しさ」を味わう学習指導の工夫	後期
屋部中学校	教諭	運天 朝明	好ましい人間関係を育む教育相談活動の工夫	後期

民間企業等長期体験研修(二ヶ月)

勤務校	職名	氏名	派遣先
金武小学校	教諭	有銘 兼一	コンピュータネットワーク(株)
大宮中学校	教諭	大城 卓也	株式会社沖縄県種苗センター

14. 管内小中学校及び管理職氏名

< 小 学 校 >

設置者	学校名	郵便番号	所在地	へき地級	電話番号	校長	教頭
国頭村	北国小学校	905-1422	字宜名真535	2	(0980)41-8966	玉城信子	徳村政宜
	奥小学校	905-1501	字奥313	3	(0980)41-8110	知花晃	長田ひろみ
	佐手小学校	905-1425	字佐手298	1	(0980)41-2943	上原幸得	渡辺英二
	辺野喜分校	905-1424	字辺野喜58	1	(0980)41-2941	〃	
	安田小学校	905-1503	字安田279	3	(0980)41-7557	真謝啓二	新垣進
	安波小学校	905-1504	字安波601	3	(0980)41-7556	上地安次	
	辺土名小学校	905-1411	字辺土名181	1	(0980)41-2110	大城茂樹	長田肇
	奥間小学校	905-1412	字奥間1	1	(0980)41-2311	新城隆夫	山城一美
大宜味村	喜如嘉小学校	905-1303	字喜如嘉2083		(0980)44-3217	金城健治	國仲康浩
	大宜味小学校	905-1306	字大宜味1		(0980)44-3108	石野栄伸	喜納兼徳
	塩屋小学校	905-1311	字塩屋538		(0980)44-2233	仲村一史	仲間公子
	津波小学校	905-1318	字津波283		(0980)44-2107	外間昭一	比嘉孝子
東村	高江小学校	905-1201	字高江83-8	3	(0980)43-2683	又吉健	(仲田スミ子)
	東小学校	905-1203	字川田837	1	(0980)43-2117	金城祥一郎	(山城淳二)
	有銘小学校	905-1206	字有銘1	2	(0980)43-2061	伊達トシ子	(城間寿史)
今帰仁村	兼次小学校	905-0428	字今泊3988		(0980)56-2548	知念常夫	上間賢治
	今帰仁小学校	905-0421	字越地207		(0980)56-2407	園原實	玉城洋之
	天底小学校	905-0411	字天底420		(0980)56-2405	島袋照代	真玉橋初子
	湧川小学校	905-0412	字湧川369		(0980)56-2406	座間味法子	呉屋正則
	古宇利小学校	905-0406	字古宇利126	2	(0980)56-2408	平良佳恒	濱里苗美
本部町	本部小学校	905-0211	字東605		(0980)47-2202	崎濱秀宜	前城初子
	健堅分校	905-0226	字健堅604		(0980)47-2210	〃	喜屋武佳代子
	伊豆味小学校	905-0221	字伊豆味13		(0980)47-2207	大浜寛光	(池原伸子)
	崎本部小学校	905-0225	字崎本部127		(0980)47-2201	真喜志康春	仲里信男
	瀬底小学校	905-0227	字瀬底693		(0980)47-2208	宮平明	(神谷順治)
	〃						(友寄隆幸)
	水納小学校	905-0227	字瀬底6260	3	(0980)47-4848	米倉セツ子	(山入端きよみ)
上本部小学校	905-0209	字北里1317		(0980)48-2212	平良昌義	宮城直子	
名護市	屋我地小学校	905-1632	字饒平名159	1	(0980)52-8162	古堅美佐子	鳥袋きよみ
	源河小学校	905-1141	字源河1031		(0980)58-1232	多和田稔	宮城正子
	真喜屋小学校	905-1143	字真喜屋224		(0980)58-1251	玉城正彦	大城英哲
	羽地小学校	905-1147	字田井等601-2		(0980)58-1212	照屋厚	仲村志郎
	稲田小学校	905-1155	字我部祖河440-1		(0980)52-2676	稲嶺禮子	神里勝
	安和小学校	905-0001	字安和174		(0980)53-8649	上間照子	瀬名波健
	屋部小学校	905-0007	字屋部47		(0980)52-2647	久米洋子	小山和久
	中山分校	905-0004	字中山208-1		(0980)52-2441	〃	
	大宮小学校	905-0011	宮里5-13-22		(0980)52-3355	大城清弘	座間味靖
	名護小学校	905-0012	大西2-22-2		(0980)52-2044	比嘉啓文	伊礼健
	東江小学校	905-0021	東江1-7-2		(0980)52-2860	中村文市	玉城奎
	瀬喜田小学校	905-0025	字幸喜4-1		(0980)52-2846	伊差川吉明	伊敷ひろみ
	天仁屋小学校	905-2261	字天仁屋688	3	(0980)55-8322	仲地暁	
	三原小学校	905-2264	字三原263	1	(0980)55-8108	田港範子	新崎康尚
	嘉陽小学校	905-2262	字嘉陽41	2	(0980)55-8103	金城清隆	
久志小学校	905-2266	字瀬高296	1	(0980)55-8105	新川純子	伊差川安秀	
久辺小学校	905-2172	字豊原208		(0980)55-2101	玉寄幸子	安座間喜順	
大北小学校	905-0012	字名護4633		(0980)53-1648	宮城恵次	福地哲功	
宜野座村	松田小学校	904-1301	字松田601		(098)968-8506	佐久川紀成	小橋川好美
	宜野座小学校	904-1302	字宜野座1190		(098)968-8550	小浜美枝子	知念智行
	漢那小学校	905-1304	字漢那1824		(098)968-2511	与那城厚	加島幸治
金武町	中川小学校	904-1201	字金武10154		(098)968-2103	山入端悦子	仲松辰也
	金武小学校	904-1201	字金武549		(098)968-2408	仲井間進	米須清富
	嘉芸小学校	904-1203	字屋嘉1470		(098)968-2004	中村初子	西野朗
伊江村	伊江小学校	905-0502	字東江前364	2	(0980)49-2009	石川武	大川実
	西小学校	905-0503	字川平600	2	(0980)49-2012	上間順一	吉野剛
伊平屋村	伊平屋小学校	905-0703	字我喜屋2132	3	(0980)46-2009	上間茂樹	平安山良康
	野甫小学校	905-0705	字野甫402	4	(0980)46-2115	前城武三	
伊是名村	伊是名小学校	905-0603	字仲田1163	3	(0980)45-2009	渡名喜庸清	照屋功

< 中 学 校 >

設置者	学校名	郵便番号	所在地	へき地級	電話番号	校長	教頭
国頭村	国頭中学校	905-1411	字辺土名1463	1	(0980)41-2205	島袋 晃	神元 勉
大宜味村	大宜味中学校	905-1318	字津波95		(0980)44-2840	宮原 信也	神山 英輝
東 村	高江中学校	905-1201	字高江83-8	3	(0980)43-2683	(又吉 健)	仲田 スミ子
	東中学校	905-1203	字川田837	1	(0980)43-2117	(金城 祥一郎)	山城 淳二
	有銘中学校	905-1206	字有銘1	2	(0980)43-2061	(伊達 トシ子)	城間 寿史
今帰仁村	今帰仁中学校	905-0401	字仲宗根47		(0980)51-5666	渡久地 健	島袋 克也
本 部 町	上本部中学校	905-0209	字北里573		(0980)48-2211	玉城 崇	宮里 嘉昌
	本部中学校	905-0214	字渡久地231-1		(0980)47-2203	上間 一紀	比嘉 明雄
	伊豆味中学校	905-0221	字伊豆味13		(0980)47-2207	(大浜 寛光)	池原 伸子
	瀬底中学校	905-0227	字瀬底693		(0980)47-2208	(宮平 明)	神谷 順治
	水納中学校	905-0227	字瀬底6260	3	(0980)47-4848	(米倉 セツ子)	山入 端きよみ
名 護 市	屋我地中学校	905-1632	字饒平名340	1	(0980)52-8108	小浜 秀勝	照屋 全弘
	羽地中学校	905-1144	字仲尾次770		(0980)52-1234	新島 一郎	宮城 清次
	屋部中学校	905-0007	字屋部546		(0980)52-2644	真栄田 義嗣	知念 達子
	名護中学校	905-0012	大西2-2-33		(0980)52-2641	知花 秀信	山城 秀樹
	"						
	久志中学校	905-2265	字汀間122	1	(0980)55-8113	親川 一久	仲村 清光
	久辺中学校	905-2172	字豊原208		(0980)55-2242	仲本 輝雄	安里 勝也
	東江中学校	905-0012	大東2-1-1		(0980)55-1226	新島 満	前代 敏夫
大宮中学校	905-0011	字宮里1463		(0980)52-7411	池原 弘昭	下地 逸男	
宜野座村	宜野座中学校	905-1303	字惣慶1505		(098)968-8510	宮良 香代子	島袋 幸一
金武町	金武中学校	905-1201	字金武3504		(098)968-2106	宜野座 将秀	金城 安正
伊江村	伊江中学校	905-0502	字西江前1	2	(0980)48-2011	宮城 孝雄	上地 義次
伊平屋村	伊平屋中学校	905-0703	字我喜屋241	3	(0980)46-2006	東江 明彦	大嶺 和彦
	野甫中学校	905-0705	字野甫402	4	(0980)46-2115	(前城 武三)	新城 美高
伊是名村	伊是名中学校	905-0603	仲田1344	3	(0980)45-2008	運天 弘昭	津嘉山 朝政