

第 4 統 計

第4 統計

1 人口動態統計

【概略】

日本では、「人口動態事象」のうち出生、死亡、婚姻、離婚及び死産についての人口動態調査を実施している。

人口動態統計は、明治4年の「戸籍法三十三則」によって戸籍簿が完成されたことにより翌5年にはじまった。当初は出生と死亡のみの調査であったが、明治17年には婚姻と離婚が、さらに同19年には死産が加わり、主として市区村長が発生件数を年報によって報告する方法がとられていた。明治31年「戸籍法」が施行され、登録制度が法体系的にも整備されたのを機会に、翌32年から人口動態調査も1事件につき1枚の個別票を作成し、内閣統計局によって中央集計をするという近代的な人口動態調査制度が確立した。

昭和22年9月、人口動態事象の中でも特に出生、死亡、死産が公衆衛生施策の中心的資料になるという観点からこの事務が総理庁統計局から厚生省に移管されたのを期に、保健所が調査票の収集、利用機関となる。このことは死亡率の急速な低下等、公衆衛生の発展に大きく影響したといわれている。

人口動態調査票は、その届出を受けた市町村が作成し、保健所を経由して知事に提出、さらに厚生大臣に提出される。

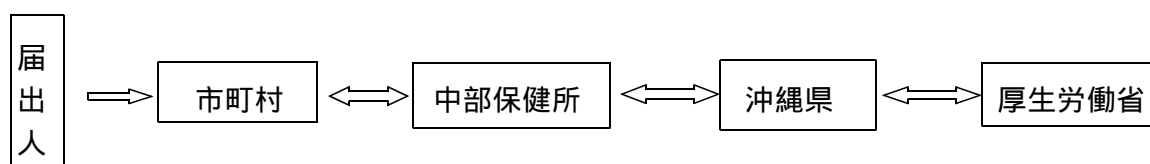

【用語の解説】

自然増加	出生数から死亡数を減じたもの
乳児死亡	生後1年未満の死亡
新生児死亡	生後4週未満の死亡
早期新生児死亡	生後1週未満の死亡
死産	妊娠満12週（妊娠第4月）以後の死児の出産
周産期死亡	妊娠満22週（平成6年までは妊娠満28週）以後の死産と早期新生児死亡をあわせたもの

ア 出生・死亡・婚姻・離婚率 = 年間事件数 / 国勢調査確定人口 × 1,000 (注)

イ 自然増加率 = 年間自然増加数 / 国勢調査確定人口 × 1,000 (注)

ウ 乳児死亡・新生児・早期新生児死亡率
= 年間事件数 / 年間出生数 × 1,000

エ 周産期死亡率 = 年間事件数 / 年間出産数（出生 + 妊娠満22週以後の死産数） × 1,000

オ 死産率 = 年間死産数 / 年間出産数（出生 + 死産） × 1,000

カ 低体重児率 = 年間低体重児数 / 年間出生数 × 100

（注）分母に用いる人口は国勢調査確定人口（総務省統計局）、国勢調査のない年は10月1日現在推計人口（県統計課）。

(1) 管内人口状況

ア 管内総人口及び面積

平成18年10月1日現在の管内人口は467,075人で、総世帯数は165,538世帯となっている。これは県全体の人口数1,366,854人の34%(世帯数は33%)を占めており、面積に占める割合は16%となっている。

表1 市町村別人口総数及び世帯数

平成18年10月1日現在

市町村名	人口			世帯数	1世帯当たりの人口	面積(km ²)	人口密度
	総数	男	女				
県計	1,368,137	671,092	697,045	499,094	2.7	2275.28	601.3
管内計	467,075	228,704	238,371	165,538	2.8	365.40	1278.3
宜野湾市	90,374	44,033	46,341	35,427	2.6	19.69	4589.8
沖繩市	127,415	61,305	66,110	45,746	2.8	49.00	2600.3
うるま市	113,863	56,799	57,064	37,973	3.0	86.01	1323.8
恩納村	9,667	4,863	4,804	3,586	2.7	50.80	190.3
宜野座村	5,124	2,542	2,582	1,688	3.0	31.32	163.6
金武町	10,730	5,244	5,486	4,245	2.5	37.75	284.2
読谷村	37,360	18,477	18,883	11,990	3.1	35.17	1062.3
嘉手納町	13,580	6,593	6,987	4,692	2.9	15.04	902.9
北谷町	27,031	13,097	13,934	9,533	2.8	13.63	1983.2
北中城村	15,779	7,569	8,210	5,133	3.1	11.53	1368.5
中城村	16,152	8,182	7,970	5,525	2.9	15.46	1044.8

表2 市町村別人口年次推移

		13年	14年	15年	16年	17年	18年
沖繩県	総数	1,327,632	1,337,974	1,347,304	1,357,216	1,366,854	1,368,137
	男	652,378	657,658	662,092	666,528	671,001	671,092
	女	675,254	680,316	685,212	690,688	695,853	697,045
管内計	総数	450,856	454,994	458,608	462,882	466,722	467,075
	男	221,348	223,456	225,047	226,893	228,732	228,704
	女	229,508	231,538	233,561	235,989	237,990	238,371
宜野湾市	総数	87,717	88,221	88,556	89,507	90,009	90,374
	男	43,130	43,414	43,577	43,939	44,261	44,033
	女	44,587	44,807	44,979	45,568	45,748	46,341
沖繩市	総数	121,445	122,978	124,272	125,669	127,002	127,415
	男	58,536	59,269	59,755	60,310	60,854	61,305
	女	62,909	63,709	64,517	65,359	66,148	66,110
うるま市	総数	110,460	111,292	111,993	112,784	113,368	113,863
	男	55,056	55,489	55,804	56,185	56,468	56,799
	女	55,404	55,803	56,189	56,599	56,900	57,064
恩納村	総数	9,185	9,273	9,333	9,484	9,637	9,667
	男	4,591	4,635	4,693	4,763	4,841	4,863
	女	4,594	4,638	4,640	4,721	4,796	4,804
宜野座村	総数	4,833	4,916	4,983	5,010	5,049	5,124
	男	2,412	2,468	2,491	2,513	2,531	2,542
	女	2,421	2,448	2,492	2,497	2,518	2,582
金武町	総数	10,198	10,315	10,403	10,454	10,589	10,730
	男	4,991	5,078	5,127	5,149	5,207	5,244
	女	5,207	5,237	5,276	5,305	5,382	5,486
読谷村	総数	36,469	36,748	37,114	37,434	37,830	37,360
	男	18,149	18,312	18,451	18,591	18,786	18,477
	女	18,320	18,436	18,663	18,843	19,044	18,883
嘉手納町	総数	13,686	13,766	13,734	13,667	13,627	13,580
	男	6,688	6,710	6,714	6,698	6,645	6,593
	女	6,998	7,056	7,020	6,969	6,982	6,987
北谷町	総数	25,802	26,051	26,377	26,677	26,922	27,031
	男	12,467	12,584	12,761	12,909	13,053	13,097
	女	13,335	13,467	13,616	13,768	13,869	13,934
北中城村	総数	15,901	16,030	16,269	16,335	16,417	15,779
	男	7,593	7,665	7,767	7,775	7,789	7,569
	女	8,308	8,365	8,502	8,560	8,628	8,210
中城村	総数	15,160	15,404	15,574	15,861	16,272	16,152
	男	7,735	7,832	7,907	8,061	8,297	8,182
	女	7,425	7,572	7,667	7,800	7,975	7,970

世帯数及び人口は「10月1日現在推計人口」(県統計課)

面積は国土地理院の全国都道府県市区町村別面積調べ「平成18年10月1日現在」

図1 市町村別人口推移(1970年～2005年)



図2 管内人口ピラミッド



イ 管内3階級別年齢構成

管内における3階級別年齢構成は、年少人口(0歳～14歳)は県平均18.7%より若干高く、19.5%となっている。生産年齢人口(15歳～64歳)では県平均65.2%より若干低く65.1%となっている。高齢化率は県平均16.1%より低く15.3%となっており、男女とも平均より低くなっている。

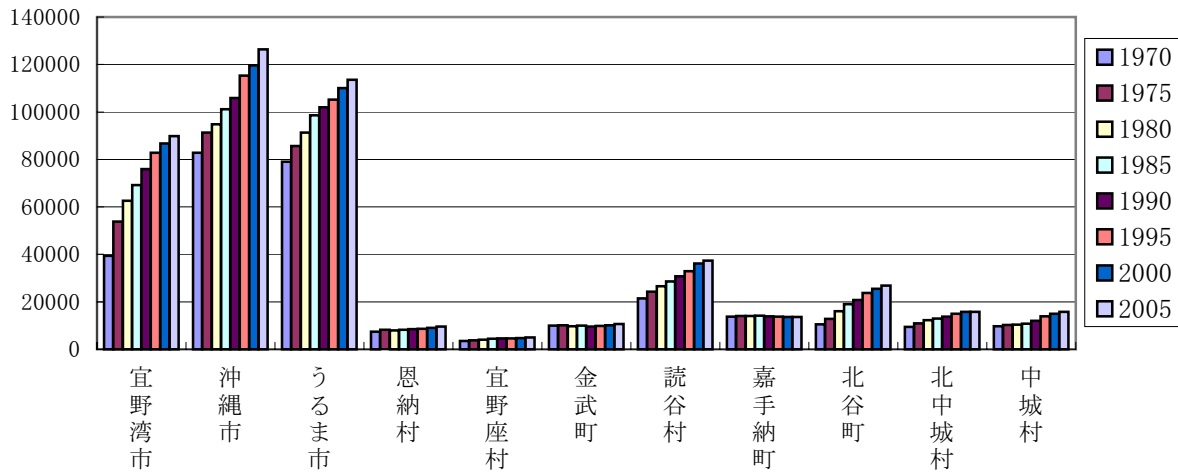
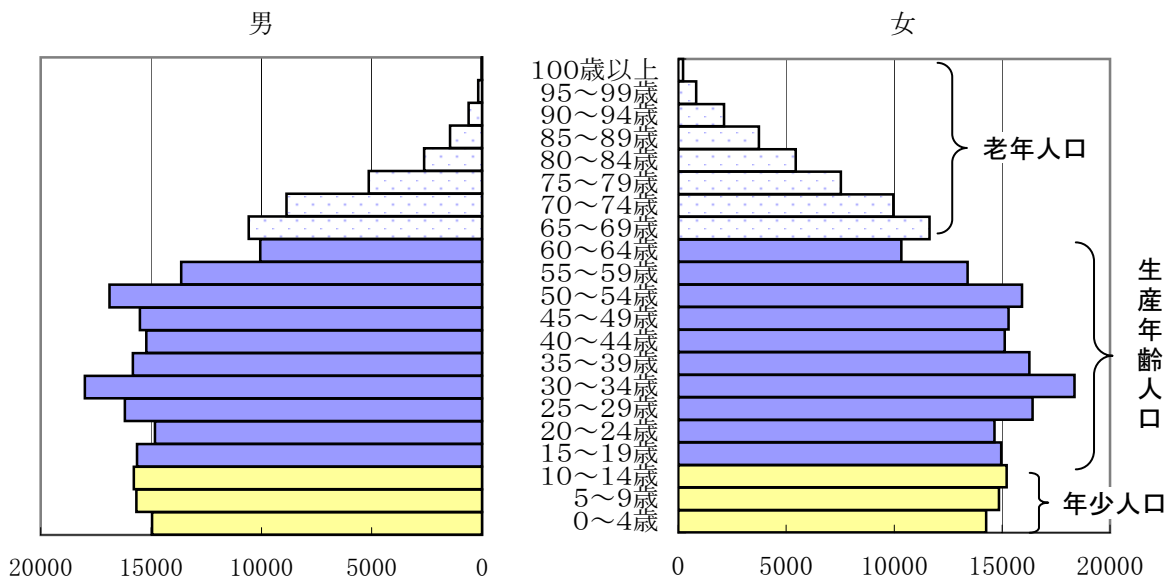
図3 管内3階級別年齢構成



図1～図3: 資料「平成17年国勢調査」(総務省統計局)

図4 市町村別3階級別年齢構成

管内男において65歳以上の高齢化率(老年人口)が最も高いのは、金武町となっており、次に嘉手納町、宜野座村となっている。

宜野湾市は、生産年齢人口(15歳～64歳)が管内で最も多く、老年人口は最も少ない。

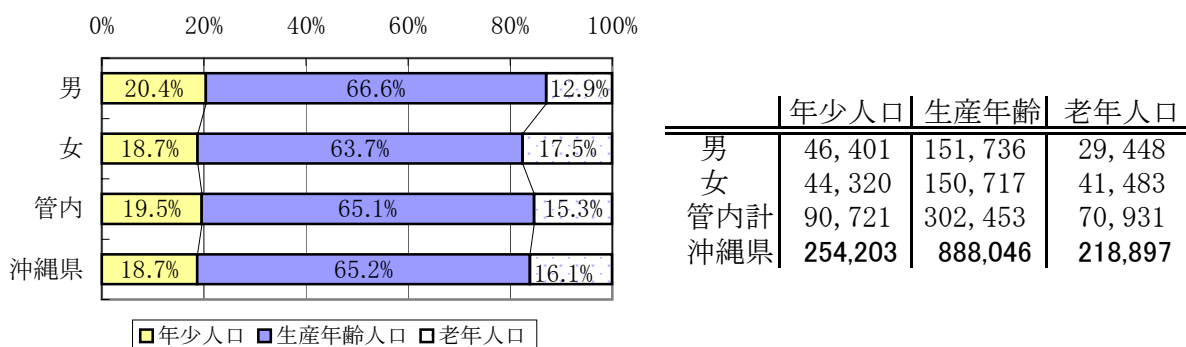
年少人口(0歳～14歳)が最も多いのは読谷村で、次いで沖縄市、北谷町となっている。年少人口が最も少ないのは恩納村となっている。

市町村別 男 3階級別年齢構成

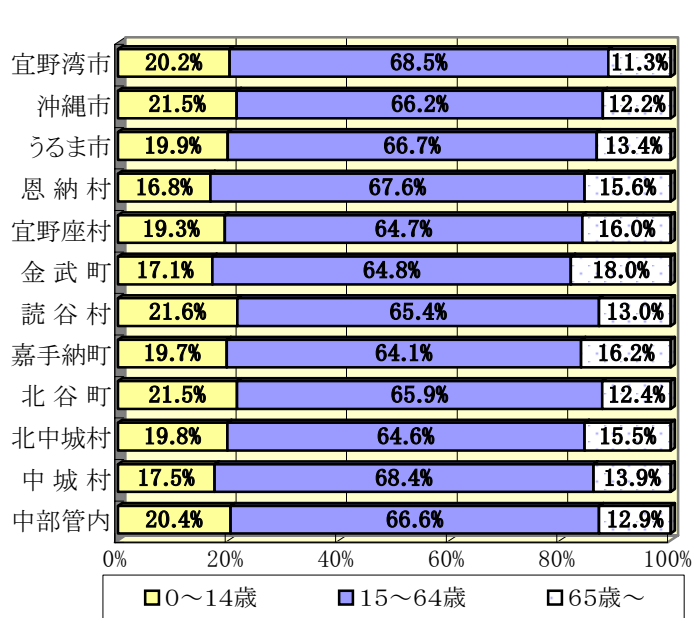

	年少人口	生産年齢	老齢人口
宜野湾市	8,868	30,053	4,948
沖縄市	13,081	40,286	7,449
うるま市	11,244	37,763	7,573
恩納村	816	3,291	758
宜野座村	487	1,628	403
金武町	883	3,347	931
読谷村	3,999	12,120	2,400
嘉手納町	1,310	4,261	1,076
北谷町	2,807	8,595	1,614
北中城村	1,499	4,889	1,176
中城村	1,407	5,503	1,120
中部管内	46,401	151,736	29,448

管内女の高齢化率が最も高いのは金武町、次いで宜野座村、恩納村となっている。金武町は男女とも管内で最も高齢化率が高くなっている。

男と同様、宜野湾市は生産年齢人口(15歳～64歳)が管内で最も多く、高齢化率は最も低い。

年少人口(0歳～14歳)が最も多いのは沖縄市と読谷村で、次いでうるま市、宜野湾市となっており男と同様、年少人口が最も少ないのは恩納村となっている。

市町村別 女 3階級別年齢構成

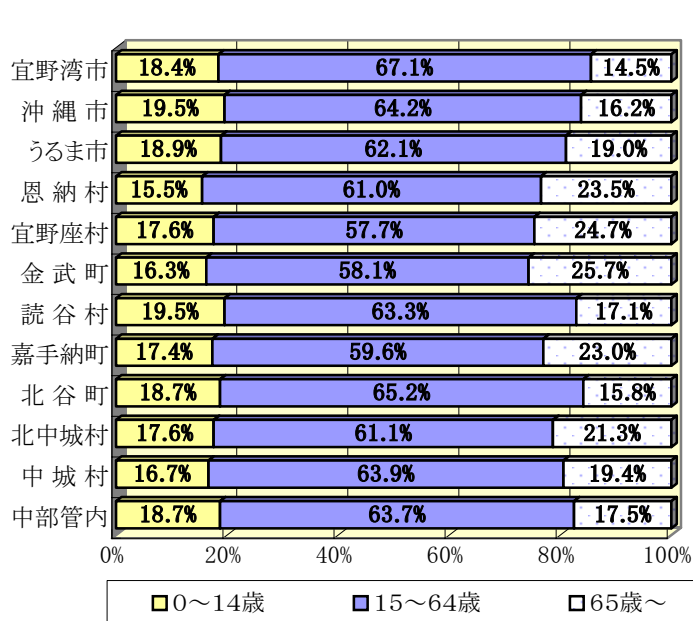

	年少人口	生産年齢	老齢人口
宜野湾市	8,463	30,782	6,641
沖縄市	12,785	42,034	10,638
うるま市	10,788	35,338	10,803
恩納村	741	2,907	1,118
宜野座村	444	1,457	623
金武町	887	3,168	1,401
読谷村	3,671	11,891	3,211
嘉手納町	1,213	4,156	1,607
北谷町	2,585	9,004	2,182
北中城村	1,449	5,025	1,752
中城村	1,294	4,955	1,507
中部管内	44,320	150,717	41,483

資料「平成17年国勢調査」(総務省統計局)

(2) 管内人口総覧

ア 平成17年人口総覧

表3

	出生数				死亡数				自然増加				乳児死亡数				新生児死亡				死産数				周産期死亡数				婚姻		離婚		人口																						
	総数	男	女	率	総数	男	女	率	数	率	数	率	数	率	数	率	数	率	数	率	数	率	数	率	数	率	数	率	数	率																									
																															2500g未満			率		率		率		率		率		率		率		率		率		率		率	
																															男	女		男	女	男	女	男	女	男	女	男	女	男	女	男	女	男	女	男	女	男	女	男	女
宜野湾市	1,125	571	554	12.7	44	56	8.9	446	234	212	5.0	679	7.6	3	2	1	2.7	2	1.8	50	25	42.6	21.3	21.3	8	7	1	7.1	635	7.1	273	3.07	88,838																						
沖縄市	1,736	887	849	13.9	91	101	11.1	781	391	390	6.2	955	7.6	6	1	5	3.5	1	0.6	55	31	30.7	17.3	13.4	10	10	-	5.7	879	7.0	390	3.11	125,222																						
うるま市	1,359	704	655	12.0	89	97	13.7	822	454	368	7.3	537	4.7	3	3	-	2.2	2	1.5	59	27	41.6	19.0	22.6	10	8	2	7.3	645	5.7	347	3.07	113,094																						
恩納村	101	53	48	10.6	5	6	10.9	90	39	51	9.4	11	1.1	-	-	-	-	-	-	4	4	-	38.1	0.0	1	1	-	9.8	55	5.7	25	2.61	9,567																						
宜野座村	64	30	34	12.7	6	2	12.5	54	29	25	10.8	10	2.0	1	1	-	15.6	1	15.6	1	-	15.4	-	15.4	-	-	-	-	33	6.6	13	2.59	5,023																						
金武町	118	57	61	11.2	4	5	7.6	96	56	40	9.1	22	2.1	1	1	-	8.5	1	8.5	8	4	63.5	31.7	31.7	1	1	-	18.5	74	7.1	28	2.67	10,493																						
読谷村	430	235	195	11.6	15	24	9.1	246	124	122	6.6	184	5.0	-	-	-	-	-	-	17	13	4	38.0	29.1	8.9	3	3	-	6.9	247	6.7	96	2.59	37,001																					
嘉手納町	127	61	66	9.4	8	8	12.6	116	62	54	8.6	11	0.8	-	-	-	-	-	-	7	2	5	52.2	14.9	37.3	1	1	-	7.8	76	5.6	47	3.47	13,528																					
北谷町	348	185	163	13.1	14	28	12.1	136	70	66	5.1	212	8.0	-	-	-	-	-	-	18	8	10	49.2	21.9	27.3	1	1	-	2.9	203	7.7	76	2.86	26,534																					
北中城村	180	86	94	11.6	7	11	10.0	106	55	51	6.8	74	4.8	-	-	-	-	-	-	7	-	7	37.4	-	37.4	-	-	-	82	5.3	48	3.09	15,533																						
中城村	146	75	71	9.3	9	4	8.9	103	56	47	6.6	43	2.7	-	-	-	-	-	-	5	3	2	33.1	19.9	13.2	-	-	-	113	7.2	32	2.04	15,706																						
管内計	5,734	2,944	2,790	12.5	292	342	11.1	2,996	1,570	1,426	6.5	2,738	5.9	14	8	6	2.4	7	1.2	231	117	114	38.7	19.6	19.1	35	31	4	6.1	3,042	6.6	1,375	2.99	460,539																					
沖縄県	16,115	8,315	7,800	11.9	819	930	10.9	9,021	4,779	4,242	6.7	7,094	5.2	40	22	18	2.5	26	1.6	583	257	326	34.9	15.4	19.5	90	78	12	5.6	8,808	6.5	3,667	2.71	1,354,695																					
北部	1,151	614	537	11.3	55	65	10.4	857	449	408	8.4	294	2.9	1	1	-	0.9	-	-	55	20	35	45.6	16.6	29.0	7	7	-	6.0	607	5.9	284	2.78	102,055																					
中央	5,093	2,650	2,443	11.8	271	275	10.7	2,734	1,444	1,290	6.3	2,359	5.5	12	4	8	2.4	10	2.0	163	76	87	31.0	14.5	16.6	28	23	5	5.5	2,932	6.8	1,079	2.50	431,109																					
南部	2,967	1,511	1,456	11.6	138	187	11.0	1,541	812	729	6.0	1,426	5.6	6	5	1	2.0	4	1.3	107	34	73	34.8	11.1	23.7	16	15	1	5.4	1,525	6.0	608	2.38	254,957																					
宮古	555	280	275	10.2	26	30	10.1	516	296	220	9.4	39	0.7	6	4	2	10.8	5	9.0	6	1	5	10.7	1.8	8.9	2	-	2	3.6	296	5.4	146	2.67	54,670																					
八重山	615	316	299	12.1	37	31	11.1	377	208	169	7.4	238	4.7	1	-	1	1.6	-	-	21	9	12	33.0	14.2	18.9	2	2	-	3.2	406	8.0	174	3.42	50,919																					

イ 出生率の年次推移

平成17年の管内出生数は5,734人で前年より242人の減少、出生率は12.5で前年より0.5低くなっている。

管内において最も出生率が高いのは沖縄市の13.9で過去3年間管内トップとなっている。

沖縄県の出生率11.9よりも高いのは管内11市町村中約半分の5市町村となっている。市部においてはすべて上回っており、管内の出生率を引きあげている。

最も低いのは中城村9.3で次いで嘉手納町9.4となっている。

県内に占める管内の人口は33.9%であるが、県全体の出生数16,115人に占める管内の出生数5,734人は35.6%となっており、中部保健所管内が県内で最も出生率が高くなっている。

表4

	宜野湾市	沖縄市	うるま市	恩納村	宜野座村	金武町	読谷村	嘉手納町	北谷町
平成6年	17.2	15.7	12.9	11.1	11.9	12.6	15.3	13.6	16.5
平成7年	15.7	15.0	12.5	10.5	11.4	11.8	13.8	11.3	14.5
平成8年	17.1	15.1	13.2	10.6	11.4	11.1	13.9	11.5	14.6
平成9年	15.3	14.4	13.0	12.0	11.4	11.2	13.9	12.3	15.7
平成10年	15.8	14.5	13.0	10.9	10.8	12.8	14.1	12.2	15.0
平成11年	14.9	14.6	12.2	11.7	9.0	9.6	12.6	11.5	14.6
平成12年	14.8	14.6	12.9	8.8	11.8	11.1	14.4	11.6	14.9
平成13年	15.5	15.2	13.0	8.1	11.2	10.7	13.3	12.1	14.8
平成14年	14.6	14.6	12.3	10.5	11.2	11.6	13.3	9.6	13.7
平成15年	13.4	14.4	12.5	11.5	11.5	9.6	12.4	9.5	13.6
平成16年	14.1	14.3	12.0	9.8	12.0	11.6	13.2	11.0	12.8
平成17年	12.7	13.9	12.0	10.6	12.7	11.2	11.6	9.4	13.1

	北中城村	中城村	管内	沖縄県
平成6年	13.8	10.4	14.8	13.9
平成7年	12.2	12.3	13.9	13.2
平成8年	14.3	10.2	14.4	13.3
平成9年	13.8	9.8	13.9	12.9
平成10年	15.1	9.6	14.0	13.0
平成11年	13.5	8.7	13.3	12.7
平成12年	14.0	9.6	13.8	12.7
平成13年	12.6	9.6	13.9	13.0
平成14年	12.1	9.9	13.3	12.4
平成15年	13.9	9.6	13.0	12.1
平成16年	14.2	8.3	13.0	12.1
平成17年	11.6	9.3	12.5	11.9

図5 市町村別出生率の年次推移(宜野湾市)



図5 市町村別出生率の年次推移(沖縄市・うるま市)

沖縄市 出生率の年次推移



うるま市 出生率の年次推移

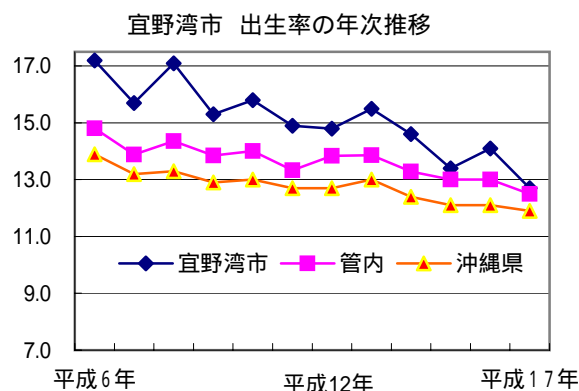
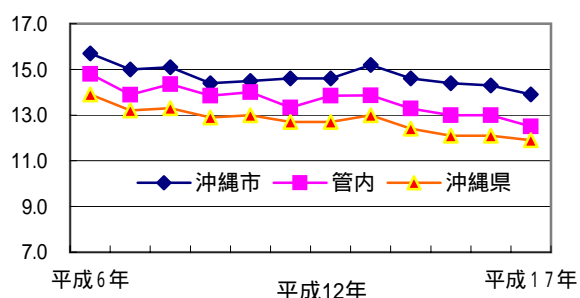

図5 市町村別出生率の年次推移
 (恩納村・宜野座村・金武町・読谷村・嘉手納町・北谷町・北中城村・中城村)

恩納村 出生率の年次推移



宜野座村 出生率の年次推移

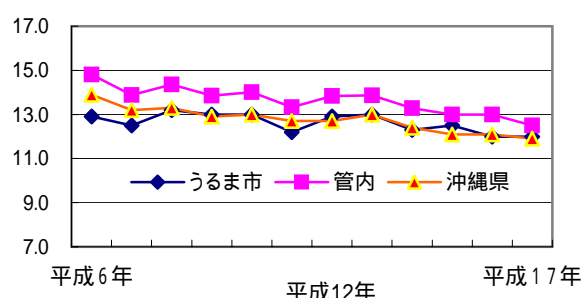
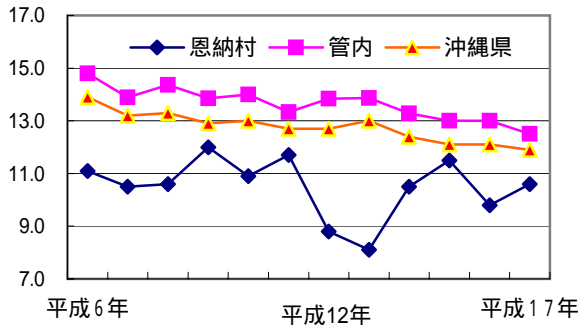
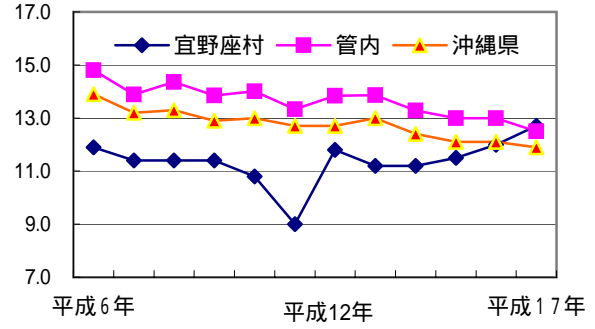

金武町 出生率の年次推移

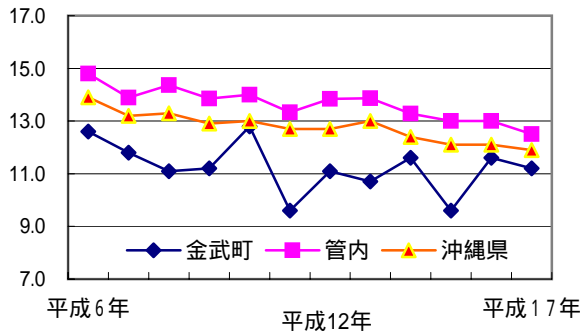

読谷村 出生率の年次推移

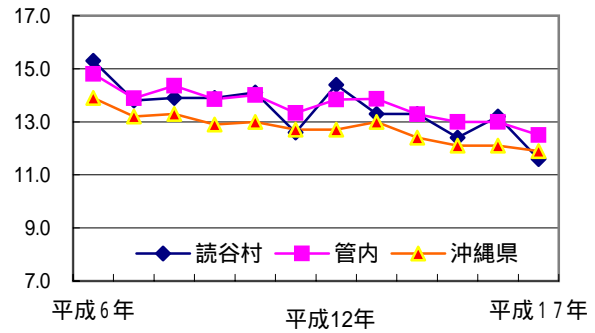

嘉手納町 出生率の年次推移

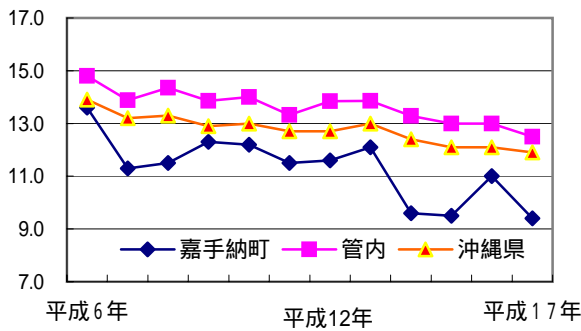

北谷町 出生率の年次推移

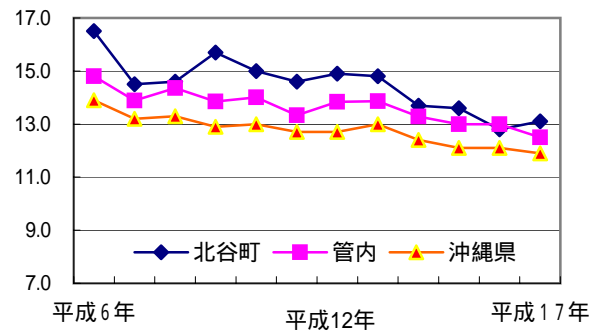

北中城村 出生率の年次推移

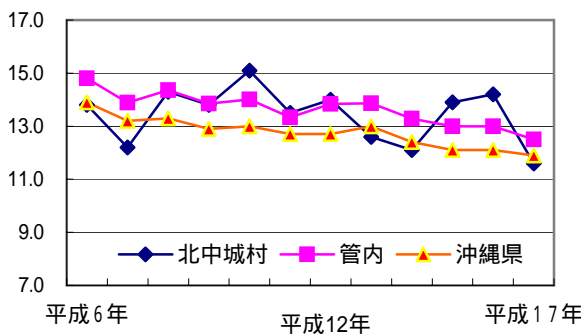

中城村 出生率の年次推移

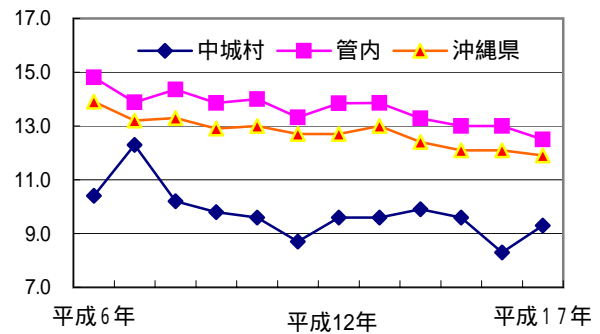

ウ 合計特殊出生率

市町村別合計特殊出生率年次推移表

表5

	昭和58年 ～62年	昭和63年 ～平成4年	平成 5年 ～ 9年	平成10年 ～14年	
宜野湾市	2.12	2.00	1.95	1.83	
沖縄市	2.23	2.06	1.93	1.96	
うるま市	石川市	2.35	2.09	1.97	1.85
	具志川市	2.30	1.99	1.93	1.88
	与那城町	2.19	1.68	1.66	1.62
	勝連町	2.45	2.22	1.92	2.06
恩納村	2.29	1.83	1.75	1.61	
宜野座村	2.85	2.66	2.34	2.15	
金武町	2.05	1.85	2.05	2.03	
読谷村	2.27	2.09	2.03	1.92	
嘉手納町	2.14	1.94	1.86	1.73	
北谷町	2.15	2.19	2.01	1.85	
北中城村	2.00	1.92	1.93	1.87	
中城村	1.94	1.58	1.53	1.43	
管内	2.24	2.01	1.92	1.87	
沖縄県	2.25	2.03	1.90	1.83	
全国	1.73	1.45	1.33	1.36	

管内の合計特殊出生率は1.87で沖縄県の1.83よりも高く、年々減少となっている。

(他保健所の状況)

北部保健所管内 1.96
中央保健所管内 1.69
南部保健所管内 1.86
宮古保健所管内 2.22
八重山保健所管内 2.10

中部管内では宜野座村が最も高く2.15となった。次いで勝連町、金武町となっている。

最も低かったのは中城村の1.43で次いで恩納村、与那城町となっている。

資料：人口動態保健所・市町村別統計(厚生労働省大臣官房統計情報部)

合計特殊出生率とは15歳から49歳までの女子の年齢別出生率を合計したもので、一人の女子が仮にその年次の年齢別出生率で、一生の間に生むとしたときの子ども数に相当する。

$$\text{合計特殊出生率} = \frac{\text{母の年齢別出生数}}{\text{年齢別女子人口}} \quad \text{15歳から49歳までの合計}$$

図6 合計特殊出生率の年次推移

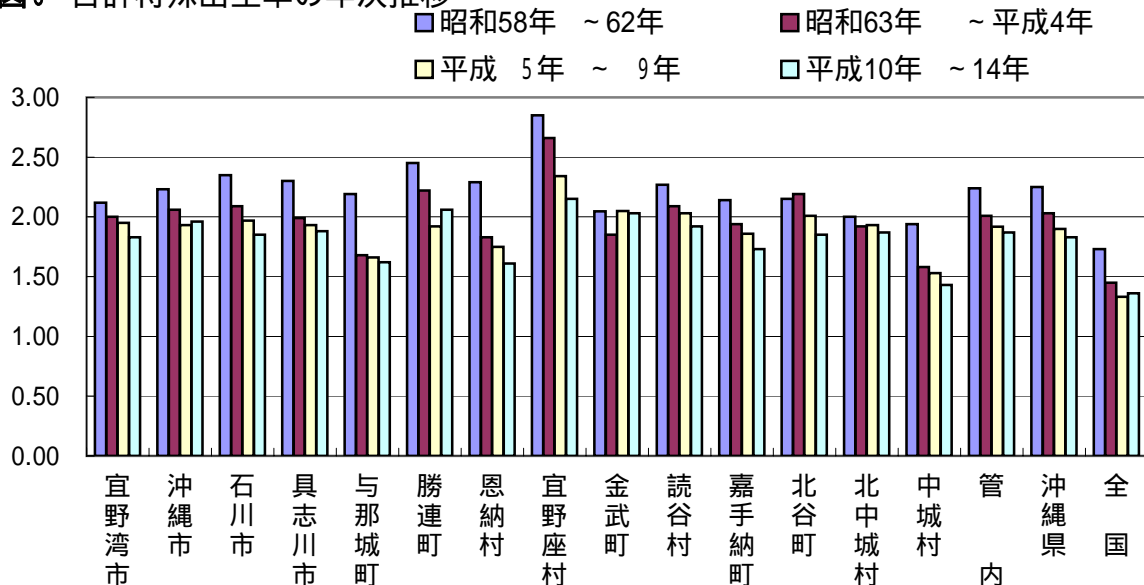

工 管内における死亡率

表6

	H13	H14	H15	H16	H17
宜野湾市	4.7	4.8	4.7	5.1	5.0
沖縄市	5.5	5.4	5.2	6.0	6.2
うるま市	6.6	6.2	6.9	6.7	7.3
恩納村	8.3	6.8	10.4	7.6	9.4
宜野座村	10.2	8.8	11.5	10.6	10.8
金武町	8.8	9.2	9.1	8.2	9.1
読谷村	5.2	5.6	5.4	6.3	6.6
嘉手納町	7.2	6.1	7.9	7.6	8.6
北谷町	5.2	5.1	5.6	4.7	5.1
北中城村	6.2	5.1	6.3	6.2	6.8
中城村	6.0	5.6	6.1	5.7	6.6
管内計	5.8	5.7	6.0	6.1	6.5
沖縄県	6.2	6.0	6.3	6.4	6.7
全国	7.7	7.8	8.0	8.2	8.6

平成17年の管内死亡数は2,996人で前年より180人の増加、率は6.5で前年より0.4高くなっている。

管内で最も死亡率が高いのは宜野座村10.8で、次いで恩納村9.4となっている。

宜野座村は死亡率も高いが、出生率も管内3位と高くなっている。

管内で死亡率が最も低いのは宜野湾市5.0、次いで北谷町5.1、沖縄市6.2となっているが、出生率の高さでもこの3市町村は管内トップ3であり、他の市町村に比べて自然増加率が高い。

図7 管内市町村別死亡率(H13～H17)



図8 死亡率年次推移



才 乳児死亡率・新生児死亡率

市町村別乳児死亡率

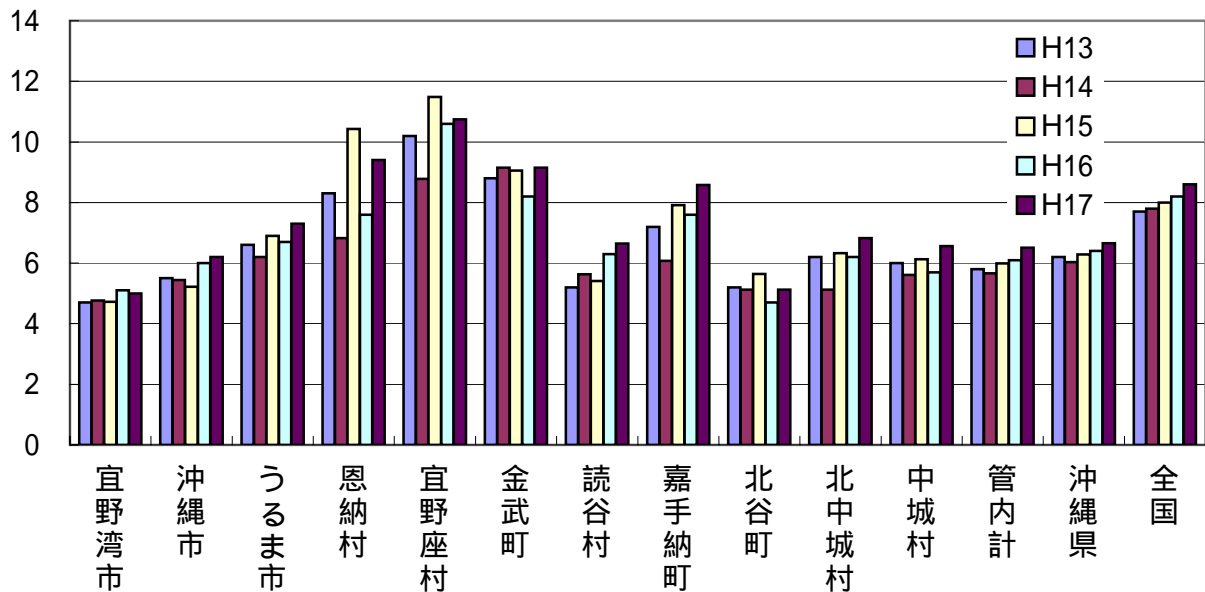
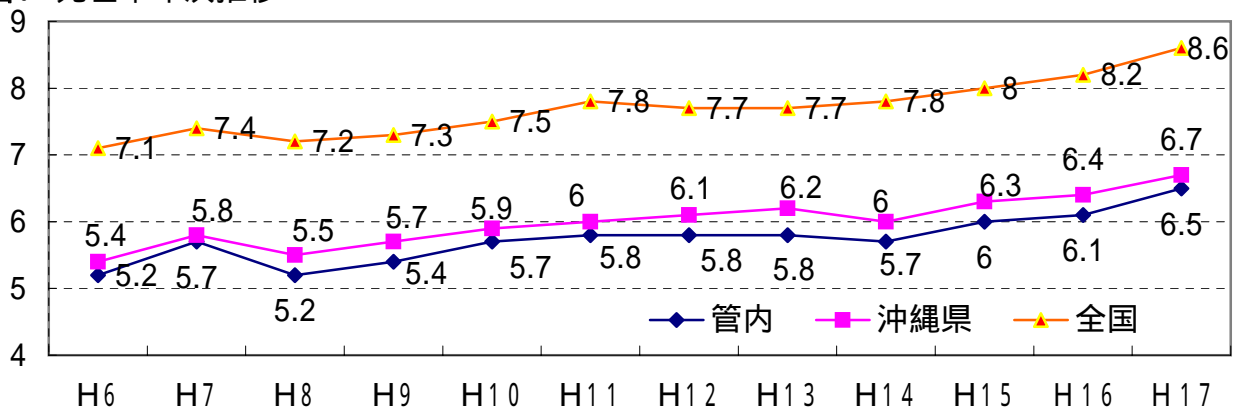
表7

	H13		H14		H15		H16		H17	
	件数	率	件数	率	件数	率	件数	率	件数	率
宜野湾市	3	2.2	2	1.6	0	0.0	5	4.0	3	2.7
沖縄市	7	3.8	7	3.9	6	3.4	3	1.7	6	3.5
うるま市	5	3.5	5	3.7	1	0.7	4	3.0	3	2.2
恩納村	0	0.0	0	0.0	1	9.3	0	0.0	0	0.0
宜野座村	1	18.5	0	0.0	1	17.5	2	33.3	1	15.6
金武町	0	0.0	0	0.0	0	0.0	0	0.0	1	8.5
読谷村	0	0.0	1	2.1	0	0.0	0	0.0	0	0.0
嘉手納町	3	18.2	1	7.6	0	0.0	0	0.0	0	0.0
北谷町	1	2.6	0	0.0	0	0.0	0	0.0	0	0.0
北中城村	2	10.3	1	5.3	0	0.0	2	8.9	0	0.0
中城村	0	0.0	0	0.0	1	6.8	0	0.0	0	0.0
管内計	22	3.6	17	2.8	10	1.7	16	2.7	14	2.4
沖縄県	65	3.8	53	3.2	42	2.6	48	2.9	40	2.5
全国	3,599	3.1	3,497	3.0	3,364	3.0	3,122	2.8	2,958	2.8

平成17年の中部管内における乳児死亡者数は14人で前年度より2人減少し、乳児死亡率は前年度2.7より低い2.4となっている。

沖縄県全体においても乳児死亡者数は40人で前年度より8人減少し、乳児死亡率も前年度2.9より低い2.5となっている。

市町村別新生児死亡率

表8

	H13		H14		H15		H16		H17	
	件数	率	件数	率	件数	率	件数	率	件数	率
宜野湾市	2	1.5	1	0.8	0	0.0	2	1.6	2	1.8
沖縄市	3	1.6	0	0.0	4	2.3	0	0.0	1	0.6
うるま市	1	0.7	1	0.7	0	0.0	2	1.5	2	1.5
恩納村	0	0.0	0	0.0	1	9.3	0	0.0	0	0.0
宜野座村	1	18.5	0	0.0	1	17.5	1	16.7	1	15.6
金武町	0	0.0	0	0.0	0	0.0	0	0.0	1	8.5
読谷村	0	0.0	1	2.1	0	0.0	0	0.0	0	0.0
嘉手納町	2	12.1	1	7.6	0	0.0	0	0.0	0	0.0
北谷町	0	0.0	0	0.0	0	0.0	0	0.0	0	0.0
北中城村	2	10.3	1	5.3	0	0.0	1	4.4	0	0.0
中城村	0	0.0	0	0.0	1	6.8	0	0.0	0	0.0
管内計	11	1.8	5	0.8	7	1.2	6	1.0	7	1.2
沖縄県	37	2.2	25	1.5	24	1.5	17	1.0	26	1.6
全国	1,909	1.6	1,937	1.7	1,879	1.7	1,622	1.5	1,510	1.4

平成17年の中部管内における新生児死亡者数は7人で前年度より1人増加し、新生児死亡率も前年度1.0より高い1.2となっている。

沖縄県全体においても新生児死亡者数は26人で前年度より9人増加し、新生児死亡率も前年度1.0より高い1.6となっている。

図9 乳児死亡率年次推移



図10 新生児死亡率年次推移



カ 管内の婚姻率・離婚率

表9

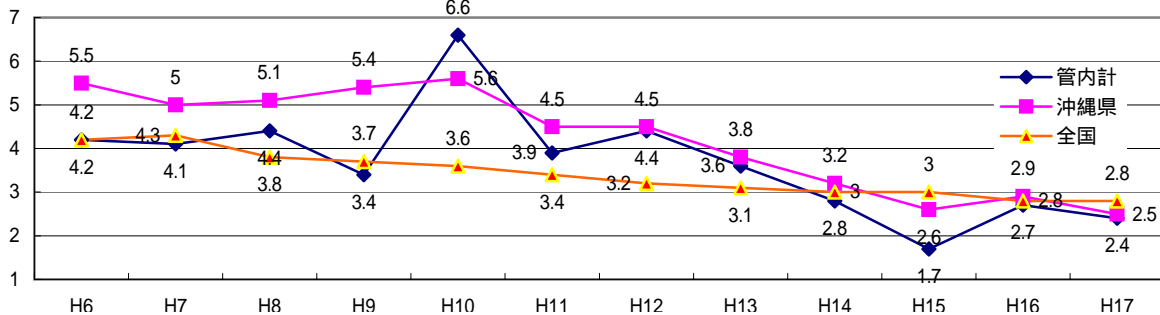
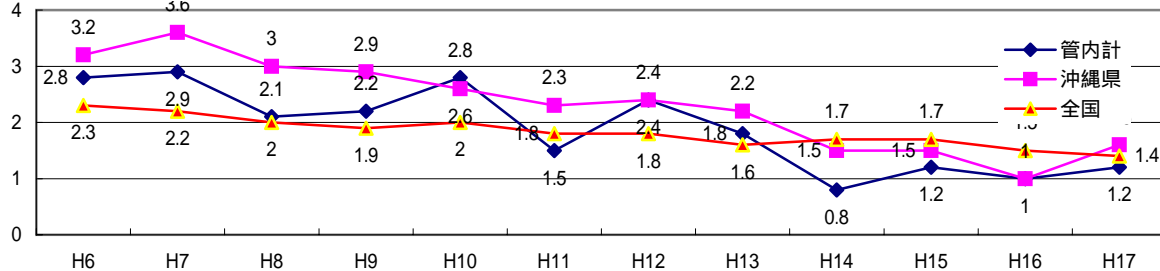
	婚姻率					離婚率				
	H13	H14	H15	H16	H17	H13	H14	H15	H16	H17
宜野湾市	8.4	7.6	7.3	7.0	7.1	3.31	3.06	3.09	2.82	3.07
沖縄市	7.5	7.4	7.2	7.1	7.0	3.64	3.34	3.56	3.14	3.11
うるま市	6.4	6.2	6.0	6.1	5.7	3.28	3.27	3.16	3.20	3.07
恩納村	5.9	5.8	5.2	6.3	5.7	2.08	2.71	2.04	2.33	2.61
宜野座村	5.0	5.7	5.8	4.4	6.6	1.04	3.06	2.82	1.80	2.59
金武町	6.8	6.0	7.3	6.4	7.1	2.29	2.85	1.95	2.51	2.67
読谷村	6.1	6.3	6.4	6.8	6.7	2.07	2.86	2.72	2.97	2.59
嘉手納町	6.8	7.4	7.5	6.9	5.6	3.24	3.07	2.05	3.31	3.47
北谷町	7.6	7.5	6.8	7.3	7.7	2.75	3.30	3.30	2.70	2.86
北中城村	6.0	7.1	7.8	7.1	5.3	3.16	4.04	2.66	2.26	3.09
中城村	3.8	5.9	4.4	4.9	7.2	2.26	1.83	1.94	3.11	2.04
管内計	7.0	6.9	6.7	6.7	6.6	3.14	3.17	3.08	2.98	2.99
沖縄県	6.8	6.5	6.3	6.4	6.5	2.95	2.84	2.77	2.72	2.71
全国	6.4	6.0	5.9	5.7	5.7	2.27	2.30	2.25	2.15	2.08

平成17年の管内婚姻件数は3,042件で前年より21件減少し、婚姻率は6.6となった。最も婚姻率が高いのは北谷町7.7となっている。

平成17年の管内離婚件数は1,375件で前年より7件増加し、離婚率は2.99となった。管内において最も離婚率が高いのは嘉手納町3.47となっている。

平成17年の沖縄県は離婚は全国1位、婚姻は全国2位となっている。

図11 管内市町村別婚姻率



図12 管内市町村別離婚率



図13 管内婚姻率の年次推移

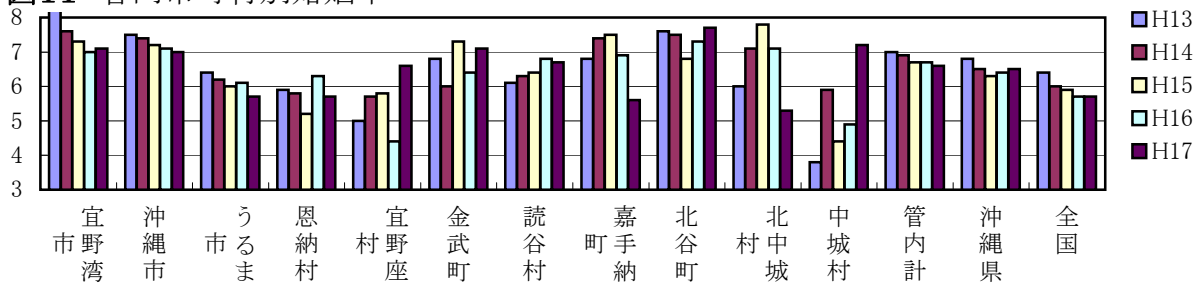

図14 管内離婚率の年次推移

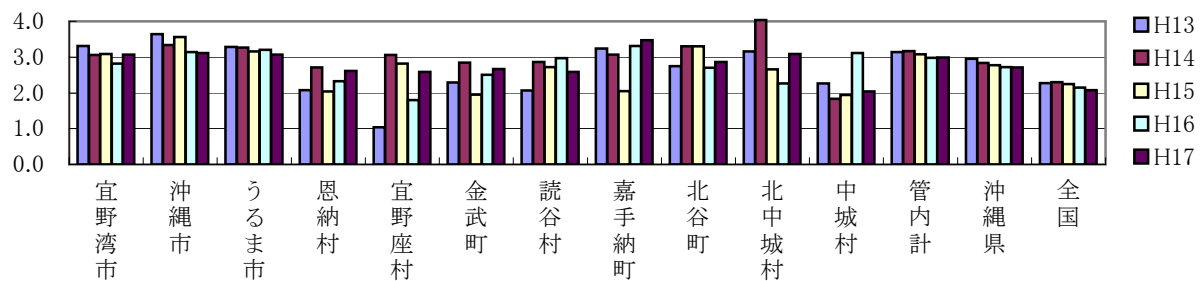

分類名	管内計										205宜野湾市		211沖繩市		213うるま市		311恩納村		313宜野座村		314金武町		324読谷村		325嘉手納町		326北谷町		327北中城村		328中城村						
	計		男		女		計		男		女		計		男		女		計		男		女		計		男		女		計		男		女		
	数	率	数	率	数	率	数	率	数	率	数	率	数	率	数	率	数	率	数	率	数	率	数	率	数	率	数	率	数	率	数	率	数	率			
その他の新生物	37	1.2%	19	1.2%	18	1.3%	5	3	2	13	6	7	12	8	4	1	1	-	-	-	-	-	-	2	1	1	2	1	1	1	1	1	1	-			
中枢神経系のその他の新生物	9	0.3%	5	0.3%	4	0.3%	3	2	1	3	2	1	2	1	1	-	-	-	-	-	-	-	-	-	-	-	-	-	-	-	-	-	-				
中枢神経系を除くその他の新生物	28	0.9%	14	0.9%	14	1.0%	2	1	1	10	4	6	10	7	3	1	1	-	-	-	-	-	-	2	1	1	2	1	1	1	1	1	1	-			
貧血	4	0.1%	0	0.0%	4	0.3%	2	-	-	-	-	-	-	-	-	-	-	-	-	-	-	-	-	-	-	-	-	-	-	-	-	-	-				
貧血	4	0.1%	0	0.0%	4	0.3%	2	-	-	-	-	-	-	-	-	-	-	-	-	-	-	-	-	-	-	-	-	-	-	-	-	-	-				
血液及び造血器の疾患並びに免疫機構障害	4	0.1%	2	0.1%	2	0.1%	-	-	-	1	1	-	1	-	1	-	-	-	-	-	-	-	-	-	-	-	-	-	-	-	-	-	-				
その他の血液及び造血器の疾患並びに免疫機構の障害	4	0.1%	2	0.1%	2	0.1%	-	-	-	1	1	-	1	-	1	-	-	-	-	-	-	-	-	-	-	-	-	-	-	-	-	-	-				
糖尿病	56	1.9%	26	1.7%	30	2.1%	8	3	5	19	8	11	14	10	4	-	-	-	-	-	-	-	-	2	4	1	2	4	1	3	1	-	-				
糖尿病	56	1.9%	26	1.7%	30	2.1%	8	3	5	19	8	11	14	10	4	-	-	-	-	-	-	-	-	2	4	1	2	4	1	3	1	-	-				
その他の内分泌、栄養及び代謝疾患	20	0.7%	6	0.4%	14	1.0%	1	-	1	7	3	4	5	1	4	3	1	2	1	1	-	-	-	-	-	-	-	-	-	-	-	-	-	-			
その他の内分泌、栄養及び代謝疾患	20	0.7%	6	0.4%	14	1.0%	1	-	1	7	3	4	5	1	4	3	1	2	1	1	-	-	-	-	-	-	-	-	-	-	-	-	-	-			
腫瘍疾患	9	0.3%	2	0.1%	7	0.5%	-	-	-	4	1	3	3	1	2	-	-	-	-	-	-	-	-	-	-	-	-	-	-	-	-	-	-	-			
血管性及び詳細不明の腫瘍	9	0.3%	2	0.1%	7	0.5%	-	-	-	4	1	3	3	1	2	-	-	-	-	-	-	-	-	-	-	-	-	-	-	-	-	-	-	-			
血管性及び詳細不明の腫瘍	9	0.3%	2	0.1%	7	0.5%	-	-	-	4	1	3	3	1	2	-	-	-	-	-	-	-	-	-	-	-	-	-	-	-	-	-	-	-			
その他の精神及び行動の障害	7	0.2%	4	0.3%	3	0.2%	1	-	1	1	1	-	2	1	1	-	-	-	-	-	-	-	-	-	-	-	-	-	-	-	-	-	-	-			
その他の精神及び行動の障害	7	0.2%	4	0.3%	3	0.2%	1	-	1	1	1	-	2	1	1	-	-	-	-	-	-	-	-	-	-	-	-	-	-	-	-	-	-	-			
髄膜炎	4	0.1%	4	0.3%	0	0.0%	2	2	-	1	1	-	-	-	-	-	-	-	-	-	-	-	-	-	-	-	-	-	-	-	-	-	-	-			
髄膜炎	4	0.1%	4	0.3%	0	0.0%	2	2	-	1	1	-	-	-	-	-	-	-	-	-	-	-	-	-	-	-	-	-	-	-	-	-	-	-			
脊髄性萎縮症及び関連症候群	4	0.1%	4	0.3%	0	0.0%	1	1	-	1	1	-	-	-	-	-	-	-	-	-	-	-	-	-	-	-	-	-	-	-	-	-	-	-			
脊髄性萎縮症及び関連症候群	4	0.1%	4	0.3%	0	0.0%	1	1	-	1	1	-	-	-	-	-	-	-	-	-	-	-	-	-	-	-	-	-	-	-	-	-	-	-			
脊髄性萎縮症及び関連症候群	4	0.1%	4	0.3%	0	0.0%	1	1	-	1	1	-	-	-	-	-	-	-	-	-	-	-	-	-	-	-	-	-	-	-	-	-	-	-			
パーキンソン病	14	0.5%	4	0.3%	10	0.7%	2	1	1	1	-	1	4	1	3	-	-	-	-	-	-	-	-	-	-	-	-	-	-	-	-	-	-	-			
パーキンソン病	14	0.5%	4	0.3%	10	0.7%	2	1	1	1	-	1	4	1	3	-	-	-	-	-	-	-	-	-	-	-	-	-	-	-	-	-	-	-			
アルツハイマー病	3	0.1%	1	0.1%	2	0.1%	-	-	-	1	1	-	1	1	1	-	-	-	-	-	-	-	-	-	-	-	-	-	-	-	-	-	-	-			
アルツハイマー病	3	0.1%	1	0.1%	2	0.1%	-	-	-	1	1	-	1	1	1	-	-	-	-	-	-	-	-	-	-	-	-	-	-	-	-	-	-	-			
その他の神経系の疾患	11	0.4%	10	0.6%	1	0.1%	3	2	1	1	1	-	3	3	-	-	-	-	-	-	-	-	-	-	-	-	-	-	-	-	-	-	-	-			
その他の神経系の疾患	11	0.4%	10	0.6%	1	0.1%	3	2	1	1	1	-	3	3	-	-	-	-	-	-	-	-	-	-	-	-	-	-	-	-	-	-	-	-			
眼及び付属器の疾患	0	0.0%	0	0.0%	0	0.0%	-	-	-	-	-	-	-	-	-	-	-	-	-	-	-	-	-	-	-	-	-	-	-	-	-	-	-	-			
眼及び付属器の疾患	0	0.0%	0	0.0%	0	0.0%	-	-	-	-	-	-	-	-	-	-	-	-	-	-	-	-	-	-	-	-	-	-	-	-	-	-	-	-			
耳及び乳様突起の疾患	0	0.0%	0	0.0%	0	0.0%	-	-	-	-	-	-	-	-	-	-	-	-	-	-	-	-	-	-	-	-	-	-	-	-	-	-	-	-			
耳及び乳様突起の疾患	0	0.0%	0	0.0%	0	0.0%	-	-	-	-	-	-	-	-	-	-	-	-	-	-	-	-	-	-	-	-	-	-	-	-	-	-	-	-			
耳及び乳様突起の疾患	0	0.0%	0	0.0%	0	0.0%	-	-	-	-	-	-	-	-	-	-	-	-	-	-	-	-	-	-	-	-	-	-	-	-	-	-	-	-			
高血圧性心疾患及び心腎疾患	7	0.2%	1	0.1%	6	0.4%	2	2	-	2	2	-	2	1	1	-	-	-	-	-	-	-	-	-	-	-	-	-	-	-	-	-	-	-			
高血圧性心疾患及び心腎疾患	7	0.2%	1	0.1%	6	0.4%	2	2	-	2	2	-	2	1	1	-	-	-	-	-	-	-	-	-	-	-	-	-	-	-	-	-	-	-			
その他の高血圧性疾患	9	0.3%	1	0.1%	8	0.6%	1	1	1	2	2	2	2	1	1	-	-	-	-	-	-	-	-	-	-	-	-	-	-	-	-	-	-	-			
その他の高血圧性疾患	9	0.3%	1	0.1%	8	0.6%	1	1	1	2	2	2	2	1	1	-	-	-	-	-	-	-	-	-	-	-	-	-	-	-	-	-	-	-			
心疾患(高血圧性を除く)	421	14.1%	188	12.0%	233	16.3%	75	35	40	98	40	58	109	45	64	8	2	6	3	3	21	9	12	40	22	18	12	6	6	26	13	13	15	7	8	11	6
慢性心房細動性心疾患	12	0.4%	4	0.3%	8	0.6%	1	1	5	2	3	2	2	2	2	-	-	-	-	-	-	-	-	1	1	1	1	1	1	1	1	1	1	1	1	1	1
急性心筋梗塞	139	4.6%	63	4.0%	76	5.3%	23	11	12	35	12	23	48	25	23	3	1	2	1	1	6	3	3	5	2	3	1	1	1	1	1	1	1	1	1	1	
その他の虚血性心疾患	51	1.7%	30	1.9%	21	1.5%	9	5	4	12	8	10	8	2	2	-	-	-	-	-	-	-	-	9	4	5	1	1	1	1	1	1	1	1	1	1	1
慢性非心房細動性心疾患	28	0.9%	7	0.4%	21	1.5%	6	1	5	10	5	5	6	1	5	1	1	1	1	1	1	1	1	3	3	3	3	3	3	3	3	3	3	3	3	3	
心筋症	10	0.3%	5	0.3%	5	0.4%	1	1	1	1	1	1	1	1	1	1	1	1	1	1	1	1	1	3	3	3	3	3	3	3	3	3	3	3	3	3	
不整脈及び伝導障害	56	1.9%	17	1.1%	39	2.7%	8	2	6	19	5	14	2	12	1	1	1	1	1	1	6	2	4	2	2	2	2	2	2	2	2	2	2	2	2	2	
心不全	112	3.7%	54	3.4%	58	4.1%	25	14	11	13	7	6	22	7	15	3	1	2	4	2	6	3	3	17	11	6	8	2	6	4	5	3	2	5	4		
その他の心疾患	13	0.4%	8	0.5%	5	0.4%	2	2	3	1	2	5	2	3	3	-	-	-	-	-	-	-	-	-	-	-	-	-	-	-	-	-	-	-	-		

分類名	管内計						205宜野湾市		211沖繩市		213うるま市		311恩納村		313宜野座村		314金武町		324読谷村		325嘉手納町		326北谷町		327北中城村		328中城村			
	計	男	女	0.0%	0.0%	0.0%	計	男	女	計	男	女	計	男	女	計	男	女	計	男	女	計	男	女	計	男	女	計	男	女
出産外傷	0	0	0	0.0%	0	0.0%	-	-	-	-	-	-	-	-	-	-	-	-	-	-	-	-	-	-	-	-	-	-	-	
出産外傷	0	0	0	0.0%	0	0.0%	-	-	-	-	-	-	-	-	-	-	-	-	-	-	-	-	-	-	-	-	-	-	-	
周産期に特異的な呼吸障害及び心血管障害	0	0	0	0.0%	0	0.0%	-	-	-	-	-	-	-	-	-	-	-	-	-	-	-	-	-	-	-	-	-	-	-	
周産期に特異的な呼吸障害及び心血管障害	0	0	0	0.0%	0	0.0%	-	-	-	-	-	-	-	-	-	-	-	-	-	-	-	-	-	-	-	-	-	-	-	
周産期に特異的な感染症	2	1	1	0.1%	1	0.1%	-	-	1	1	1	-	-	-	-	-	-	-	-	-	-	-	-	-	-	-	-	-	-	
周産期に特異的な感染症	2	1	1	0.1%	1	0.1%	-	-	1	1	1	-	-	-	-	-	-	-	-	-	-	-	-	-	-	-	-	-	-	
胎児及び新生児の吐血性障害及び血液障害	0	0	0	0.0%	0	0.0%	-	-	-	-	-	-	-	-	-	-	-	-	-	-	-	-	-	-	-	-	-	-	-	
胎児及び新生児の吐血性障害及び血液障害	0	0	0	0.0%	0	0.0%	-	-	-	-	-	-	-	-	-	-	-	-	-	-	-	-	-	-	-	-	-	-	-	
その他の周産期に発生した病態	1	0	0	0.0%	1	0.1%	1	1	1	1	1	-	-	-	-	-	-	-	-	-	-	-	-	-	-	-	-	-	-	
その他の周産期に発生した病態	1	0	0	0.0%	1	0.1%	1	1	1	1	1	-	-	-	-	-	-	-	-	-	-	-	-	-	-	-	-	-	-	
神経系の先天奇形	1	0	0	0.0%	1	0.0%	-	-	1	1	1	-	-	-	-	-	-	-	-	-	-	-	-	-	-	-	-	-	-	
神経系の先天奇形	1	0	0	0.0%	1	0.0%	-	-	1	1	1	-	-	-	-	-	-	-	-	-	-	-	-	-	-	-	-	-	-	
循環器系の先天奇形	6	2	4	0.3%	4	0.3%	-	-	3	1	1	-	-	-	-	-	-	-	-	-	-	-	-	-	-	-	-	-	-	
循環器系の先天奇形	6	2	4	0.3%	4	0.3%	-	-	3	1	1	-	-	-	-	-	-	-	-	-	-	-	-	-	-	-	-	-	-	
心臓の先天奇形	5	2	3	0.2%	3	0.2%	-	-	2	2	1	-	-	-	-	-	-	-	-	-	-	-	-	-	-	-	-	-	-	
心臓の先天奇形	5	2	3	0.2%	3	0.2%	-	-	2	2	1	-	-	-	-	-	-	-	-	-	-	-	-	-	-	-	-	-	-	
その他循環器系の先天奇形	1	0	0	0.0%	1	0.1%	-	-	1	1	1	-	-	-	-	-	-	-	-	-	-	-	-	-	-	-	-	-	-	
その他循環器系の先天奇形	1	0	0	0.0%	1	0.1%	-	-	1	1	1	-	-	-	-	-	-	-	-	-	-	-	-	-	-	-	-	-	-	
消化器系の先天奇形	0	0	0	0.0%	0	0.0%	-	-	-	-	-	-	-	-	-	-	-	-	-	-	-	-	-	-	-	-	-	-	-	
消化器系の先天奇形	0	0	0	0.0%	0	0.0%	-	-	-	-	-	-	-	-	-	-	-	-	-	-	-	-	-	-	-	-	-	-	-	
消化器系の先天奇形	3	0.1%	2	0.1%	1	0.1%	1	1	2	1	1	-	-	-	-	-	-	-	-	-	-	-	-	-	-	-	-	-	-	
消化器系の先天奇形	3	0.1%	2	0.1%	1	0.1%	1	1	2	1	1	-	-	-	-	-	-	-	-	-	-	-	-	-	-	-	-	-	-	
その他の先天奇形及び変形	3	0.1%	2	0.1%	1	0.1%	1	1	2	1	1	-	-	-	-	-	-	-	-	-	-	-	-	-	-	-	-	-	-	
その他の先天奇形及び変形	3	0.1%	2	0.1%	1	0.1%	1	1	2	1	1	-	-	-	-	-	-	-	-	-	-	-	-	-	-	-	-	-	-	
染色体異常、他に分類されないもの	2	0.1%	1	0.1%	1	0.1%	-	-	1	1	1	-	-	-	-	-	-	-	-	-	-	-	-	-	-	-	-	-	-	
染色体異常、他に分類されないもの	2	0.1%	1	0.1%	1	0.1%	-	-	1	1	1	-	-	-	-	-	-	-	-	-	-	-	-	-	-	-	-	-	-	
老衰	51	1.7%	13	0.8%	38	2.7%	6	1	5	9	2	7	11	1	10	3	-	-	-	-	-	-	-	-	-	-	-	-	-	
老衰	51	1.7%	13	0.8%	38	2.7%	6	1	5	9	2	7	11	1	10	3	-	-	-	-	-	-	-	-	-	-	-	-	-	
乳幼児突然死症候群	2	0.1%	1	0.1%	1	0.1%	1	1	1	1	1	-	-	-	-	-	-	-	-	-	-	-	-	-	-	-	-	-	-	
乳幼児突然死症候群	2	0.1%	1	0.1%	1	0.1%	1	1	1	1	1	-	-	-	-	-	-	-	-	-	-	-	-	-	-	-	-	-	-	
その他の症状、徴候及び異常臨床所見・異常検査所見で他に分類されないもの	8	0.3%	4	0.3%	4	0.3%	2	2	3	1	2	2	1	1	1	1	-	-	-	-	-	-	-	-	-	-	-	-	-	
その他の症状、徴候及び異常臨床所見・異常検査所見で他に分類されないもの	8	0.3%	4	0.3%	4	0.3%	2	2	3	1	2	2	1	1	1	1	-	-	-	-	-	-	-	-	-	-	-	-	-	
不慮の事故	87	2.9%	54	3.4%	33	2.3%	14	7	7	24	13	11	28	25	3	3	2	1	1	2	2	1	1	7	4	3	1	1		
不慮の事故	87	2.9%	54	3.4%	33	2.3%	14	7	7	24	13	11	28	25	3	3	2	1	1	2	2	1	1	7	4	3	1	1		
交通事故	23	0.8%	17	1.1%	6	0.4%	5	3	2	11	8	3	5	5	-	-	-	-	-	-	-	-	-	-	-	-	-	-	-	
交通事故	23	0.8%	17	1.1%	6	0.4%	5	3	2	11	8	3	5	5	-	-	-	-	-	-	-	-	-	-	-	-	-	-	-	
転倒・転落	21	0.7%	11	0.7%	10	0.7%	3	1	2	4	4	10	7	3	-	-	-	-	-	-	-	-	-	1	3	3	-	-	-	
転倒・転落	21	0.7%	11	0.7%	10	0.7%	3	1	2	4	4	10	7	3	-	-	-	-	-	-	-	-	-	1	3	3	-	-	-	
不慮の溺死及び溺水	9	0.3%	6	0.4%	3	0.2%	3	1	2	1	1	3	3	-	-	-	-	-	-	-	-	-	-	1	1	1	-	-	-	
不慮の溺死及び溺水	9	0.3%	6	0.4%	3	0.2%	3	1	2	1	1	3	3	-	-	-	-	-	-	-	-	-	-	1	1	1	-	-	-	
不慮の窒息	19	0.6%	9	0.6%	10	0.7%	3	2	1	6	4	2	1	1	1	1	1	1	1	2	2	1	1	1	1	1	1	2	1	
不慮の窒息	19	0.6%	9	0.6%	10	0.7%	3	2	1	6	4	2	1	1	1	1	1	1	1	2	2	1	1	1	1	1	1	2	1	
煙火及び火炎への曝露	1	0.0%	1	0.1%	0	0.0%	-	-	-	-	-	-	-	-	-	-	-	-	-	-	-	-	-	-	-	-	-	-	-	
煙火及び火炎への曝露	1	0.0%	1	0.1%	0	0.0%	-	-	-	-	-	-	-	-	-	-	-	-	-	-	-	-	-	-	-	-	-	-	-	
有害物質による中毒の死因	2	0.1%	2	0.1%	0	0.0%	-	-	-	-	-	2	2	-	-	-	-	-	-	-	-	-	-	-	-	-	-	-	-	
有害物質による中毒の死因	2	0.1%	2	0.1%	0	0.0%	-	-	-	-	-	2	2	-	-	-	-	-	-	-	-	-	-	-	-	-	-	-	-	
その他の不慮の事故	12	0.4%	8	0.5%	4	0.3%	-	-	2	1	1	6	6	-	-	-	-	-	-	-	-	-	-	2	2	2	-	-		
その他の不慮の事故	12	0.4%	8	0.5%	4	0.3%	-	-	2	1	1	6	6	-	-	-	-	-	-	-	-	-	-	2	2	2	-	-		
自殺	119	4.0%	98	6.2%	21	1.5%	17	16	1	35	27	8	35	30	5	4	3	1	4	4	5	2	2	7	5	2	2	1		
自殺	119	4.0%	98	6.2%	21	1.5%	17	16	1	35	27	8	35	30	5	4	3	1	4	4	5	2	2	7	5	2	2	1		
他殺	5	0.2%	1	0.1%	4	0.3%	2	2	1	1	1	-	-	-	-	-	-	-	-	-	-	-	-	1	1	1	1	1		
他殺	5	0.2%	1	0.1%	4	0.3%	2	2	1	1	1	-	-	-	-	-	-	-	-	-	-	-	-	1	1	1	1	1		
その他の外因	34	1.1%	22	1.4%	12	0.8%	2	1	1	5	3	2	14	9	5	-	-	-	-	-	-	-	-	1	1	1	1	1		
その他の外因	34	1.1%	22	1.4%	12	0.8%	2	1	1	5	3	2	14	9	5	-	-	-	-	-	-	-	-	1	1	1	1	1		
その他の外因	34	1.1%	22	1.4%	12	0.8%	2	1	1	5	3	2	14	9	5	-	-	-	-	-	-	-	-	1	1	1	1	1		

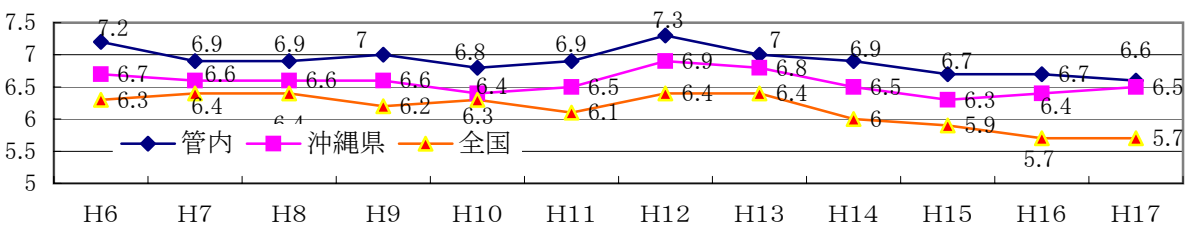
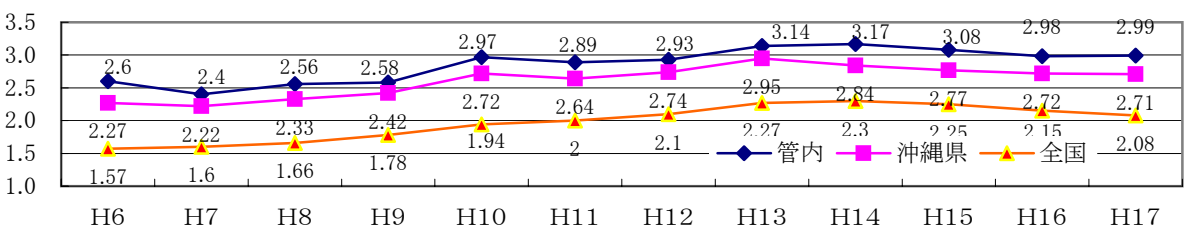
イ 主要死亡原因における構成比

管内

表11

	計		男性		女性	
	件数	比率	件数	比率	件数	比率
死亡総数	2,996	100.0%	1,570	100.0%	1,426	100.0%
悪性新生物	829	27.7%	483	30.8%	346	24.3%
心疾患(高血圧性を除く)	421	14.1%	188	12.0%	233	16.3%
脳血管疾患	266	8.9%	144	9.2%	122	8.6%
肺炎	294	9.8%	146	9.3%	148	10.4%
自殺	119	4.0%	98	6.2%	21	1.5%
その他の死因	1,067	35.6%	511	32.5%	556	39.0%



表12

悪性新生物	計		男性		女性	
	件数	比率	件数	比率	件数	比率
	829	100.0%	483	100.0%	346	100.0%
口唇口腔及び咽頭の悪性新生物	22	2.7%	17	3.5%	5	1.4%
食道の悪性新生物	35	4.2%	29	6.0%	6	1.7%
胃の悪性新生物	81	9.8%	45	9.3%	36	10.4%
結腸の悪性新生物	75	9.0%	40	8.3%	35	10.1%
直腸S状結腸移行部及び直腸の悪性新生物	28	3.4%	17	3.5%	11	3.2%
肝及び肝内胆管の悪性新生物	46	5.5%	36	7.5%	10	2.9%
胆のう及びその他の胆道の悪性新生物	34	4.1%	21	4.3%	13	3.8%
膵の悪性新生物	27	3.3%	10	2.1%	17	4.9%
喉頭の悪性新生物	2	0.2%	2	0.4%	0	0.0%
気管、気管支及び肺の悪性新生物	188	22.7%	128	26.5%	60	17.3%
皮膚の悪性新生物	3	0.4%	3	0.6%	0	0.0%
乳房の悪性新生物	31	3.7%	0	0.0%	31	9.0%
子宮の悪性新生物	29	3.5%	0	0.0%	29	8.4%
卵巣の悪性新生物	5	0.6%	0	0.0%	5	1.4%
前立腺の悪性新生物	30	3.6%	30	6.2%	0	0.0%
膀胱の悪性新生物	14	1.7%	10	2.1%	4	1.2%
中枢神経系の悪性新生物	9	1.1%	6	1.2%	3	0.9%
悪性リンパ腫	24	2.9%	13	2.7%	11	3.2%
白血病	44	5.3%	27	5.6%	17	4.9%
その他のリンパ組織、造血組織及び関連組織の悪性新生物	16	1.9%	8	1.7%	8	2.3%
その他の悪性新生物	86	10.4%	41	8.5%	45	13.0%
心疾患(高血圧性を除く)	計		男性		女性	
	件数	比率	件数	比率	件数	比率
	421	100.0%	188	100.0%	233	100.0%
慢性リウマチ性心疾患	12	2.9%	4	2.1%	8	3.4%
急性心筋梗塞	139	33.0%	63	33.5%	76	32.6%
その他の虚血性心疾患	51	12.1%	30	16.0%	21	9.0%
慢性非リウマチ性心内膜疾患	28	6.7%	7	3.7%	21	9.0%
心筋症	10	2.4%	5	2.7%	5	2.1%
不整脈及び伝導障害	56	13.3%	17	9.0%	39	16.7%
心不全	112	26.6%	54	28.7%	58	24.9%
その他の心疾患	13	3.1%	8	4.3%	5	2.1%
脳血管疾患	計		男性		女性	
	件数	比率	件数	比率	件数	比率
	266	100.0%	144	100.0%	122	100.0%
くも膜下出血	24	9.0%	7	4.9%	17	13.9%
脳内出血	89	33.5%	54	37.5%	35	28.7%
脳梗塞	144	54.1%	76	52.8%	68	55.7%
その他の脳血管疾患	9	3.4%	7	4.9%	2	1.6%

ウ 主要死亡原因における年齢階層分布

表13

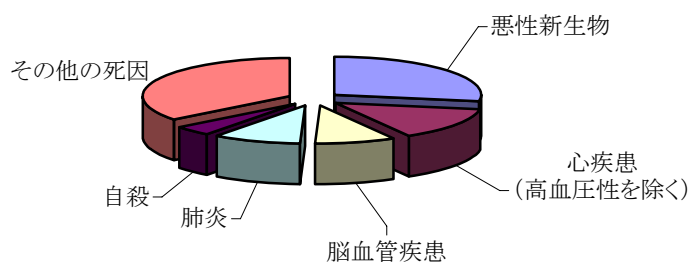
	000~	005~	010~	015~	020~	025~	030~	035~	040~	045~	050~	055~	060~	065~	070~	075~	080~	085~	090~	095~	100~
004	009	014	019	024	029	034	039	044	049	054	059	064	069	074	079	084	089	094	099	100~	
男	女	男	女	男	女	男	女	男	女	男	女	男	女	男	女	男	女	男	女	男	女
-	-	-	1	-	-	2	2	7	6	5	13	15	27	14	29	17	42	26	76	38	82
1	1	-	-	-	1	1	1	2	2	2	9	3	6	15	4	13	5	23	10	20	
-	-	-	-	-	-	-	-	-	1	1	5	3	8	7	11	2	10	4	9	14	
-	-	-	1	-	4	2	3	11	2	19	4	12	2	11	4	3	9	-	3	1	
-	-	-	-	1	-	2	10	2	19	4	12	2	11	4	3	9	-	1	2	-	
悪性新生物																					
心疾患(高血圧性を除く)																					
脳血管疾患																					
自殺																					

図15

悪性新生物

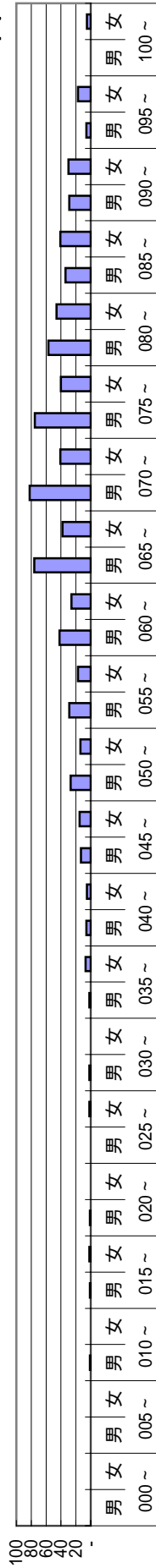

心疾患(高血圧性を除く)

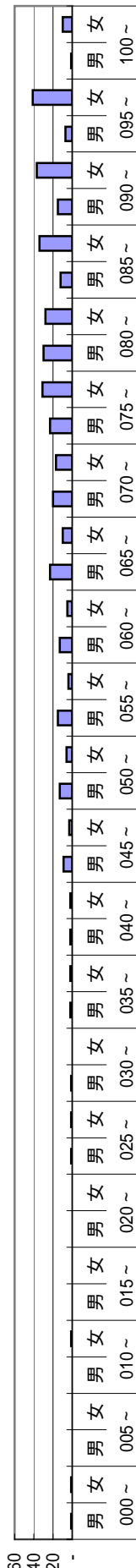

脳血管疾患

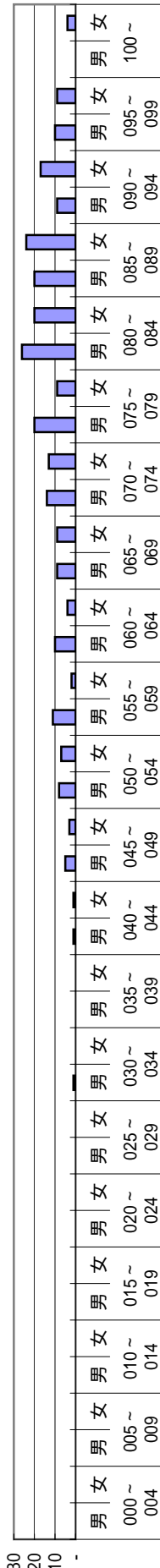

自殺

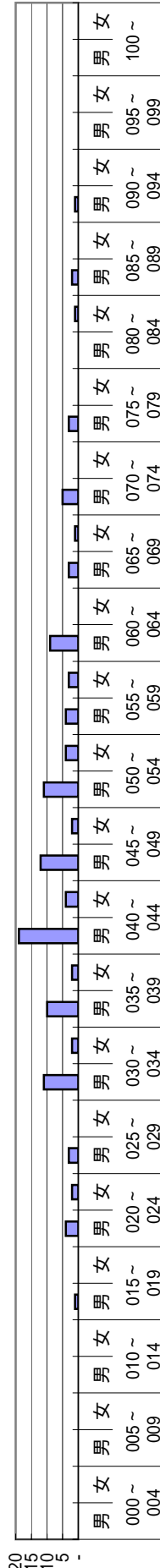

工 管内年齢層別死亡原因統計

分類名	管内計			年齢層別																										
	計	男		女		000~004		005~009		010~014		015~019		020~024		025~029		030~034		035~039		040~044								
		人数	人数	割合	人数	割合	計	男	女	計	男	女	計	男	女	計	男	女	計	男	女	計	男	女						
計	2,996	1,570	100.0%	1,426	100.0%	19	12	7	3	2	1	5	3	2	13	9	4	17	12	5	36	28	8	40	24	16	51	36	15	
腸管感染症	11	0.4%	1	0.1%	10	0.7%	-	-	-	-	-	-	-	-	-	-	-	-	-	-	-	-	-	-	-	-	-	-	-	
腸感染症	11	0.4%	1	0.1%	10	0.7%	-	-	-	-	-	-	-	-	-	-	-	-	-	-	-	-	-	-	-	-	-	-	-	
結核	7	0.2%	3	0.2%	4	0.3%	-	-	-	-	-	-	-	-	-	-	-	-	-	-	-	-	-	-	-	-	-	-	-	
呼吸器結核	7	0.2%	3	0.2%	4	0.3%	-	-	-	-	-	-	-	-	-	-	-	-	-	-	-	-	-	-	-	-	-	-	-	
その他の結核	0	0.0%	0	0.0%	0	0.0%	-	-	-	-	-	-	-	-	-	-	-	-	-	-	-	-	-	-	-	-	-	-	-	
敗血症	44	1.5%	20	1.3%	24	1.7%	-	-	-	-	-	-	-	-	-	-	-	-	-	-	-	-	-	-	-	-	-	-	-	
敗血症	44	1.5%	20	1.3%	24	1.7%	-	-	-	-	-	-	-	-	-	-	-	-	-	-	-	-	-	-	-	-	-	-	-	
ウイルス肝炎	6	0.2%	2	0.1%	4	0.3%	-	-	-	-	-	-	-	-	-	-	-	-	-	-	-	-	-	-	-	-	-	-	-	
B型肝炎	1	0.0%	1	0.1%	0	0.0%	-	-	-	-	-	-	-	-	-	-	-	-	-	-	-	-	-	-	-	-	-	-	-	
C型肝炎	3	0.1%	1	0.1%	2	0.1%	-	-	-	-	-	-	-	-	-	-	-	-	-	-	-	-	-	-	-	-	-	-	-	
その他のウイルス肝炎	2	0.1%	0	0.0%	2	0.1%	-	-	-	-	-	-	-	-	-	-	-	-	-	-	-	-	-	-	-	-	-	-	-	
ヒト免疫不全ウイルス「HIV」病	2	0.1%	2	0.1%	0	0.0%	-	-	-	-	-	-	-	-	-	-	-	-	-	-	-	-	-	-	-	-	-	-	-	
ヒト免疫不全ウイルス「HIV」病	2	0.1%	2	0.1%	0	0.0%	-	-	-	-	-	-	-	-	-	-	-	-	-	-	-	-	-	-	-	-	-	-	-	
その他の感染症及び寄生虫症	9	0.3%	6	0.4%	3	0.2%	-	-	-	-	-	-	-	-	-	-	-	-	-	-	-	-	-	-	-	-	-	-	-	
その他の感染症及び寄生虫症	9	0.3%	6	0.4%	3	0.2%	-	-	-	-	-	-	-	-	-	-	-	-	-	-	-	-	-	-	-	-	-	-	-	
悪性新生物	829	27.7%	483	30.8%	346	24.3%	-	-	-	-	-	-	-	-	-	-	-	-	-	-	-	-	-	-	-	-	-	-	-	
悪性新生物	829	27.7%	483	30.8%	346	24.3%	-	-	-	-	-	-	-	-	-	-	-	-	-	-	-	-	-	-	-	-	-	-	-	
口腔及び咽頭の悪性新生物	22	0.7%	17	1.1%	5	0.4%	-	-	-	-	-	-	-	-	-	-	-	-	-	-	-	-	-	-	-	-	-	-	-	-
食道の悪性新生物	35	1.2%	29	1.8%	6	0.4%	-	-	-	-	-	-	-	-	-	-	-	-	-	-	-	-	-	-	-	-	-	-	-	-
胃の悪性新生物	81	2.7%	45	2.9%	36	2.5%	-	-	-	-	-	-	-	-	-	-	-	-	-	-	-	-	-	-	-	-	-	-	-	-
結腸の悪性新生物	75	2.5%	40	2.5%	35	2.5%	-	-	-	-	-	-	-	-	-	-	-	-	-	-	-	-	-	-	-	-	-	-	-	-
直腸S状結腸移行部及び直腸の悪性新生物	28	0.9%	17	1.1%	11	0.8%	-	-	-	-	-	-	-	-	-	-	-	-	-	-	-	-	-	-	-	-	-	-	-	-
肝及び肝内胆管の悪性新生物	46	1.5%	36	2.3%	10	0.7%	-	-	-	-	-	-	-	-	-	-	-	-	-	-	-	-	-	-	-	-	-	-	-	-
胆のう及びその他の胆道の悪性新生物	34	1.1%	21	1.3%	13	0.9%	-	-	-	-	-	-	-	-	-	-	-	-	-	-	-	-	-	-	-	-	-	-	-	-
肺の悪性新生物	27	0.9%	10	0.6%	17	1.2%	-	-	-	-	-	-	-	-	-	-	-	-	-	-	-	-	-	-	-	-	-	-	-	-
喉頭の悪性新生物	2	0.1%	2	0.1%	0	0.0%	-	-	-	-	-	-	-	-	-	-	-	-	-	-	-	-	-	-	-	-	-	-	-	-
気管、気管支及び肺の悪性新生物	188	6.3%	128	8.2%	60	4.2%	-	-	-	-	-	-	-	-	-	-	-	-	-	-	-	-	-	-	-	-	-	-	-	-
皮膚の悪性新生物	3	0.1%	3	0.2%	0	0.0%	-	-	-	-	-	-	-	-	-	-	-	-	-	-	-	-	-	-	-	-	-	-	-	-
乳房の悪性新生物	31	1.0%	0	0.0%	31	2.2%	-	-	-	-	-	-	-	-	-	-	-	-	-	-	-	-	-	-	-	-	-	-	-	-
子宮の悪性新生物	29	1.0%	0	0.0%	29	2.0%	-	-	-	-	-	-	-	-	-	-	-	-	-	-	-	-	-	-	-	-	-	-	-	-
卵巣の悪性新生物	5	0.2%	0	0.0%	5	0.4%	-	-	-	-	-	-	-	-	-	-	-	-	-	-	-	-	-	-	-	-	-	-	-	-
前立腺の悪性新生物	30	1.0%	30	1.9%	0	0.0%	-	-	-	-	-	-	-	-	-	-	-	-	-	-	-	-	-	-	-	-	-	-	-	-
膀胱の悪性新生物	14	0.5%	10	0.6%	4	0.3%	-	-	-	-	-	-	-	-	-	-	-	-	-	-	-	-	-	-	-	-	-	-	-	-
中枢神経系の悪性新生物	9	0.3%	6	0.4%	3	0.2%	-	-	-	-	-	-	-	-	-	-	-	-	-	-	-	-	-	-	-	-	-	-	-	-
悪性リンパ腫	24	0.8%	13	0.8%	11	0.8%	-	-	-	-	-	-	-	-	-	-	-	-	-	-	-	-	-	-	-	-	-	-	-	-
白血病	44	1.5%	27	1.7%	17	1.2%	-	-	-	-	-	-	-	-	-	-	-	-	-	-	-	-	-	-	-	-	-	-	-	-
その他のリンパ組織、造血組織及び関連組織の悪性新生物	16	0.5%	8	0.5%	8	0.6%	-	-	-	-	-	-	-	-	-	-	-	-	-	-	-	-	-	-	-	-	-	-	-	-
その他の悪性新生物	86	2.9%	41	2.6%	45	3.2%	-	-	-	-	-	-	-	-	-	-	-	-	-	-	-	-	-	-	-	-	-	-	-	-

年齢層別

分類名	045～049		050～054		055～059		060～064		065～069		070～074		075～079		080～084		085～089		090～094		095～099		100～																
	計	男	計	女	計	男	計	女	計	男	計	女	計	男	計	女	計	男	計	女	計	男	計	女															
	計	99	67	32	137	96	41	139	94	45	148	101	47	268	176	92	313	204	109	329	186	143	395	196	199	375	143	232	326	113	213	205	56	149	73	10	63		
腸管感染症	-	-	-	-	-	-	-	-	-	-	-	-	-	-	-	-	-	-	-	-	-	-	-	-	-	-	-	-	-	-	-	-	-	-	-	-	-		
腸感染症	-	-	-	-	-	-	-	-	-	-	-	-	-	-	-	-	-	-	-	-	-	-	-	-	-	-	-	-	-	-	-	-	-	-	-	-	-		
結核	-	-	-	-	-	-	-	-	-	-	-	-	-	-	-	-	-	-	-	-	-	-	-	-	-	-	-	-	-	-	-	-	-	-	-	-	-		
呼吸器結核	-	-	-	-	-	-	-	-	-	-	-	-	-	-	-	-	-	-	-	-	-	-	-	-	-	-	-	-	-	-	-	-	-	-	-	-	-		
その他の結核	-	-	-	-	-	-	-	-	-	-	-	-	-	-	-	-	-	-	-	-	-	-	-	-	-	-	-	-	-	-	-	-	-	-	-	-	-		
敗血症	2	1	1	3	2	1	1	-	-	8	5	3	7	3	4	3	2	1	6	2	4	7	4	3	4	-	4	2	-	-	-	-	-	-	-	-	-		
敗血症	2	1	1	3	2	1	1	-	8	5	3	7	3	4	3	2	1	6	2	4	7	4	3	4	-	4	2	-	-	-	-	-	-	-	-	-	-		
ウイルス肝炎	1	1	-	1	-	-	-	-	2	1	1	-	-	-	-	-	-	1	-	1	-	-	-	-	-	-	-	-	-	-	-	-	-	-	-	-	-		
B型ウイルス肝炎	1	1	-	-	-	-	-	-	-	-	-	-	-	-	-	-	-	-	-	-	-	-	-	-	-	-	-	-	-	-	-	-	-	-	-	-	-		
C型ウイルス肝炎	-	-	-	-	-	-	-	-	1	1	-	-	-	-	-	-	-	1	-	-	-	-	-	-	-	-	-	-	-	-	-	-	-	-	-	-	-	-	
その他のウイルス肝炎	-	-	-	-	-	-	-	-	1	1	-	-	-	-	-	-	-	-	-	-	-	-	-	-	-	-	-	-	-	-	-	-	-	-	-	-	-	-	
ヒト免疫不全ウイルス「HIV」病	-	-	-	-	-	-	-	-	-	-	-	-	-	-	-	-	-	-	-	-	-	-	-	-	-	-	-	-	-	-	-	-	-	-	-	-	-	-	
ヒト免疫不全ウイルス「HIV」病	-	-	-	-	-	-	-	-	-	-	-	-	-	-	-	-	-	-	-	-	-	-	-	-	-	-	-	-	-	-	-	-	-	-	-	-	-	-	
その他の感染症及び寄生虫症	-	-	-	-	-	-	-	-	-	-	-	-	-	-	-	-	-	-	-	-	-	-	-	-	-	-	-	-	-	-	-	-	-	-	-	-	-	-	
その他の感染症及び寄生虫症	-	-	-	-	-	-	-	-	-	-	-	-	-	-	-	-	-	-	-	-	-	-	-	-	-	-	-	-	-	-	-	-	-	-	-	-	-	-	
悪性新生物	28	13	15	41	27	14	46	29	17	68	42	26	114	76	38	123	82	41	115	75	40	103	57	46	75	34	41	59	29	30	23	6	17	5	-	-	-	-	
悪性新生物	-	-	-	-	-	-	-	-	-	-	-	-	-	-	-	-	-	-	-	-	-	-	-	-	-	-	-	-	-	-	-	-	-	-	-	-	-	-	
口腔及び咽頭の悪性新生物	-	-	-	-	-	-	-	-	-	-	-	-	-	-	-	-	-	-	-	-	-	-	-	-	-	-	-	-	-	-	-	-	-	-	-	-	-	-	-
食道の悪性新生物	2	1	1	2	1	1	2	2	1	2	1	2	2	2	2	3	3	3	3	3	2	2	2	2	2	2	2	2	2	2	2	2	2	2	2	2	2	2	
胃の悪性新生物	1	1	1	4	3	1	5	4	1	5	3	2	10	6	4	12	6	6	12	10	2	9	4	5	9	4	5	9	3	6	2	-	-	-	-	-	-	-	
結腸の悪性新生物	2	1	1	1	1	1	3	2	1	13	9	4	16	9	7	8	5	3	10	5	5	5	2	3	3	1	2	7	3	4	3	1	2	2	-	-	-		
直腸S状結腸移行部及び直腸の悪性新生物	-	-	-	-	-	-	-	-	-	-	-	-	-	-	-	-	-	-	-	-	-	-	-	-	-	-	-	-	-	-	-	-	-	-	-	-	-	-	
肝及び肝内胆管の悪性新生物	1	1	-	6	6	-	6	4	2	4	4	-	8	7	1	9	8	1	1	1	1	8	5	3	3	1	2	-	-	-	-	-	-	-	-	-	-	-	
胆のう及びその他の胆道の悪性新生物	-	-	-	-	-	-	2	2	-	-	-	6	4	2	7	7	5	3	2	4	1	3	7	3	4	1	1	2	1	1	1	1	1	1	1	1	1	1	
膵の悪性新生物	2	1	1	-	-	-	1	1	1	2	1	1	4	3	1	4	2	2	9	3	6	2	2	1	1	1	1	1	1	1	1	1	1	1	1	1	1	1	
喉頭の悪性新生物	-	-	-	-	-	-	-	-	-	-	-	-	-	-	-	-	-	-	-	-	-	-	-	-	-	-	-	-	-	-	-	-	-	-	-	-	-	-	
気管、気管支及び肺の悪性新生物	2	2	7	7	7	13	5	3	2	13	13	23	20	3	25	18	7	25	20	5	37	21	16	25	12	13	13	8	5	7	2	5	1	1	1	1	1		
皮膚の悪性新生物	-	-	-	-	-	-	-	-	-	-	-	-	-	-	-	-	-	-	-	-	-	-	-	-	-	-	-	-	-	-	-	-	-	-	-	-	-	-	
乳房の悪性新生物	5	5	4	4	4	4	2	2	2	4	2	2	2	2	2	2	2	2	2	2	2	2	2	2	3	3	1	1	2	2	2	2	2	2	2	2	2	2	
子宮の悪性新生物	1	1	1	1	1	1	1	1	1	3	3	3	8	8	3	1	1	1	1	1	1	4	4	4	1	1	1	1	1	1	1	1	1	1	1	1	1	1	
卵巣の悪性新生物	-	-	-	-	-	-	-	-	-	-	-	-	-	-	-	-	-	-	-	-	-	-	-	-	-	-	-	-	-	-	-	-	-	-	-	-	-	-	
前立腺の悪性新生物	-	-	-	1	1	-	-	-	-	6	6	5	6	6	6	5	5	3	3	3	3	6	6	5	5	5	5	4	4	4	4	4	4	4	4	4	4	4	
膀胱の悪性新生物	-	-	-	-	-	-	-	-	-	-	-	-	-	-	-	-	-	-	-	-	-	-	-	-	-	-	-	-	-	-	-	-	-	-	-	-	-	-	
中枢神経系の悪性新生物	-	-	-	-	-	-	1	1	1	2	1	1	1	1	1	1	1	1	1	1	2	1	1	2	1	1	1	1	1	1	1	1	1	1	1	1	1	1	
悪性リンパ腫	1	1	3	1	2	1	1	1	1	3	2	1	2	1	1	6	3	3	3	2	1	1	1	1	1	2	1	1	1	1	1	1	1	1	1	1	1	1	
白血病	4	2	2	2	2	3	5	2	3	3	2	1	11	7	4	7	3	4	7	3	4	1	1	1	1	1	1	1	1	1	1	1	1	1	1	1	1	1	
その他のリンパ組織、造血組織及び関連組織の悪性新生物	3	2	1	-	-	-	-	-	-	3	1	2	2	2	2	2	2	5	2	3	1	1	1	1	1	1	1	1	1	1	1	1	1	1	1	1	1	1	
その他の悪性新生物	4	2	2	5	1	4	4	3	7	4	3	7	4	3	12	6	6	11	5	6	14	11	3	8	3	6	3	3	8	1	7	3	1	2	2	2	2		

分類名	管内計												年齢層別											
	計	男		女		000～004		005～009		010～014		015～019		020～024		025～029		030～034		035～039		040～044		
			計	男	女	計	男	女	計	男	女	計	男	女	計	男	女	計	男	女	計	男	女	
その他の新生物	37	1.2%	19	1.2%	18	1.3%	-	-	-	-	-	-	-	-	-	-	-	-	-	-	-	-		
中枢神経系のその他の新生物	9	0.3%	5	0.3%	4	0.3%	-	-	-	-	-	-	1	1	-	-	-	-	-	-	-	-		
中枢神経系を除くその他の新生物	28	0.9%	14	0.9%	14	1.0%	-	-	-	-	-	-	-	-	-	-	-	-	-	-	-	-		
貧血	4	0.1%	0	0.0%	4	0.3%	-	-	-	-	-	-	-	-	-	-	-	-	-	-	-	-		
貧血	4	0.1%	0	0.0%	4	0.3%	-	-	-	-	-	-	-	-	-	-	-	-	-	-	-	-		
血液及び造血器の疾患並びに免疫機構障害	4	0.1%	2	0.1%	2	0.1%	1	-	-	-	-	-	-	-	-	-	-	-	-	-	-	-		
その他の血液及び造血器の疾患並びに免疫機構の障害	4	0.1%	2	0.1%	2	0.1%	1	-	-	-	-	-	-	-	-	-	-	-	-	-	-	-		
糖尿病	56	1.9%	26	1.7%	30	2.1%	-	-	-	-	-	-	-	-	-	-	-	-	-	-	-	-		
糖尿病	56	1.9%	26	1.7%	30	2.1%	-	-	-	-	-	-	-	-	-	-	-	-	-	-	-	-		
その他の内分泌、栄養及び代謝疾患	20	0.7%	6	0.4%	14	1.0%	1	-	-	-	-	-	-	-	-	-	-	-	-	-	-	1		
その他の内分泌、栄養及び代謝疾患	20	0.7%	6	0.4%	14	1.0%	1	-	-	-	-	-	-	-	-	-	-	-	-	-	-	1		
血管性及び詳細不明の痴呆	9	0.3%	2	0.1%	7	0.5%	-	-	-	-	-	-	-	-	-	-	-	-	-	-	-	-		
血管性及び詳細不明の痴呆	9	0.3%	2	0.1%	7	0.5%	-	-	-	-	-	-	-	-	-	-	-	-	-	-	-	-		
血管性及び詳細不明の痴呆	7	0.2%	4	0.3%	3	0.2%	-	-	-	-	-	-	-	-	-	-	-	-	-	-	-	-		
その他の精神及び行動の障害	7	0.2%	4	0.3%	3	0.2%	-	-	-	-	-	-	-	-	-	-	-	-	-	-	-	-		
その他の精神及び行動の障害	4	0.1%	4	0.3%	0	0.0%	1	-	-	-	-	-	-	-	-	-	-	-	-	-	-	-		
髄膜炎	4	0.1%	4	0.3%	0	0.0%	1	-	-	-	-	-	-	-	-	-	-	-	-	-	-	-		
髄膜炎	4	0.1%	4	0.3%	0	0.0%	1	-	-	-	-	-	-	-	-	-	-	-	-	-	-	-		
脊髄性萎縮症及び関連症候群	4	0.1%	4	0.3%	0	0.0%	-	-	-	-	-	-	-	-	-	-	-	-	-	-	-	-		
脊髄性萎縮症及び関連症候群	4	0.1%	4	0.3%	0	0.0%	-	-	-	-	-	-	-	-	-	-	-	-	-	-	-	-		
パーキンソン病	4	0.1%	4	0.3%	0	0.0%	-	-	-	-	-	-	-	-	-	-	-	-	-	-	-	-		
パーキンソン病	14	0.5%	4	0.3%	10	0.7%	-	-	-	-	-	-	-	-	-	-	-	-	-	-	-	-		
パーキンソン病	14	0.5%	4	0.3%	10	0.7%	-	-	-	-	-	-	-	-	-	-	-	-	-	-	-	-		
アルツハイマー病	3	0.1%	1	0.1%	2	0.1%	-	-	-	-	-	-	-	-	-	-	-	-	-	-	-	-		
アルツハイマー病	3	0.1%	1	0.1%	2	0.1%	-	-	-	-	-	-	-	-	-	-	-	-	-	-	-	-		
アルツハイマー病	11	0.4%	10	0.6%	1	0.1%	-	-	-	-	-	-	-	-	-	-	-	-	-	-	-	-		
その他の神経系の疾患	11	0.4%	10	0.6%	1	0.1%	-	-	-	-	-	-	-	-	-	-	-	-	-	-	-	-		
その他の神経系の疾患	11	0.4%	10	0.6%	1	0.1%	-	-	-	-	-	-	-	-	-	-	-	-	-	-	-	-		
眼及び付属器の疾患	0	0.0%	0	0.0%	0	0.0%	-	-	-	-	-	-	-	-	-	-	-	-	-	-	-	-		
眼及び付属器の疾患	0	0.0%	0	0.0%	0	0.0%	-	-	-	-	-	-	-	-	-	-	-	-	-	-	-	-		
眼及び付属器の疾患	0	0.0%	0	0.0%	0	0.0%	-	-	-	-	-	-	-	-	-	-	-	-	-	-	-	-		
耳及び乳様突起の疾患	0	0.0%	0	0.0%	0	0.0%	-	-	-	-	-	-	-	-	-	-	-	-	-	-	-	-		
耳及び乳様突起の疾患	0	0.0%	0	0.0%	0	0.0%	-	-	-	-	-	-	-	-	-	-	-	-	-	-	-	-		
高血圧性心疾患	16	0.5%	2	0.1%	14	1.0%	-	-	-	-	-	-	-	-	-	-	-	-	-	-	-	-		
高血圧性心疾患	16	0.5%	2	0.1%	14	1.0%	-	-	-	-	-	-	-	-	-	-	-	-	-	-	-	-		
高血圧性心疾患及び心腎疾患	7	0.2%	1	0.1%	6	0.4%	-	-	-	-	-	-	-	-	-	-	-	-	-	-	-	-		
高血圧性心疾患及び心腎疾患	7	0.2%	1	0.1%	6	0.4%	-	-	-	-	-	-	-	-	-	-	-	-	-	-	-	-		
その他の高血圧性疾患	9	0.3%	1	0.1%	8	0.6%	-	-	-	-	-	-	-	-	-	-	-	-	-	-	-	-		
その他の高血圧性疾患	9	0.3%	1	0.1%	8	0.6%	-	-	-	-	-	-	-	-	-	-	-	-	-	-	-	-		
心疾患(高血圧性を除く)	421	14.1%	188	12.0%	233	16.3%	2	1	1	-	-	-	-	-	-	-	-	-	-	-	-	-		
慢性リウマチ性心疾患	12	0.4%	4	0.3%	8	0.6%	-	-	-	-	-	-	-	-	-	-	-	-	-	-	-	-		
慢性リウマチ性心疾患	12	0.4%	4	0.3%	8	0.6%	-	-	-	-	-	-	-	-	-	-	-	-	-	-	-	-		
急性心筋梗塞	139	4.6%	63	4.0%	76	5.3%	-	-	-	-	-	-	-	-	-	-	-	-	-	-	-	-		
急性心筋梗塞	139	4.6%	63	4.0%	76	5.3%	-	-	-	-	-	-	-	-	-	-	-	-	-	-	-	-		
その他の虚血性心疾患	51	1.7%	30	1.9%	21	1.5%	-	-	-	-	-	-	-	-	-	-	-	-	-	-	-	-		
その他の虚血性心疾患	51	1.7%	30	1.9%	21	1.5%	-	-	-	-	-	-	-	-	-	-	-	-	-	-	-	-		
慢性非リウマチ性心内膜疾患	28	0.9%	7	0.4%	21	1.5%	-	-	-	-	-	-	-	-	-	-	-	-	-	-	-	-		
慢性非リウマチ性心内膜疾患	28	0.9%	7	0.4%	21	1.5%	-	-	-	-	-	-	-	-	-	-	-	-	-	-	-	-		
心筋症	10	0.3%	5	0.3%	5	0.4%	-	-	-	-	-	-	-	-	-	-	-	-	-	-	-	-		
心筋症	10	0.3%	5	0.3%	5	0.4%	-	-	-	-	-	-	-	-	-	-	-	-	-	-	-	-		
不整脈及び伝導障害	56	1.9%	17	1.1%	39	2.7%	-	-	1	1	-	-	-	-	-	-	-	-	-	-	-	-		
不整脈及び伝導障害	56	1.9%	17	1.1%	39	2.7%	-	-	1	1	-	-	-	-	-	-	-	-	-	-	-	-		
心不全	112	3.7%	54	3.4%	58	4.1%	-	-	-	-	-	-	-	-	-	-	-	-	-	-	-	-		
心不全	112	3.7%	54	3.4%	58	4.1%	-	-	-	-	-	-	-	-	-	-	-	-	-	-	-	-		
その他の心疾患	13	0.4%	8	0.5%	5	0.4%	2	1	1	-	-	-	-	-	-	-	-	-	-	-	-	-		
その他の心疾患	13	0.4%	8	0.5%	5	0.4%	2	1	1	-	-	-	-	-	-	-	-	-	-	-	-	-		

年齢層別

分類名	045～049		050～054		055～059		060～064		065～069		070～074		075～079		080～084		085～089		090～094		095～099		100～	
	計	女	計	女	計	女	計	女	計	女	計	女	計	女	計	女	計	女	計	女	計	女	計	女
	男	女	男	女	男	女	男	女	男	女	男	女	男	女	男	女	男	女	男	女	男	女	男	女
その他の新生物	2	-	2	1	1	-	1	1	1	1	1	1	1	1	1	1	1	1	1	1	1	1	1	1
中枢神経系のその他の新生物	1	1	-	-	-	-	1	1	1	1	1	1	1	1	1	1	1	1	1	1	1	1	1	1
中枢神経系を除くその他の新生物	1	1	1	1	2	1	1	1	3	2	1	3	2	1	3	1	2	5	4	2	2	1	1	1
貧血	-	-	-	-	-	-	-	-	-	-	-	-	-	-	-	-	-	-	-	-	-	-	-	-
貧血	-	-	-	-	-	-	1	1	-	-	-	-	-	-	-	-	1	1	1	1	1	1	1	1
血液及び造血器の疾患並びに免疫機構障害	-	-	-	-	-	-	-	-	1	1	-	1	-	-	1	-	1	-	-	-	-	-	-	-
その他の血液及び造血器の疾患並びに免疫機構の障害	-	-	-	-	-	-	-	-	1	1	1	1	-	-	1	1	-	-	-	-	-	-	-	-
糖尿病	4	3	1	4	3	2	6	4	2	5	3	2	13	5	8	4	5	2	3	1	2	4	2	2
糖尿病	4	3	1	4	3	2	6	4	2	5	3	2	13	5	8	4	5	2	3	1	2	4	2	2
その他の内分泌、栄養及び代謝疾患	-	-	-	-	-	-	-	-	-	2	1	1	1	1	1	1	4	1	3	2	-	2	3	1
その他の内分泌、栄養及び代謝疾患	-	-	1	1	-	-	-	-	2	1	1	1	1	1	1	4	1	3	2	3	3	3	1	2
血管性及び詳細不明の痴呆	-	-	-	-	-	-	-	-	-	-	-	-	-	-	-	2	1	1	2	-	2	2	1	1
血管性及び詳細不明の痴呆	-	-	-	-	-	-	-	-	-	-	-	-	-	-	2	1	1	2	-	2	2	1	1	1
その他の精神及び行動の障害	1	1	2	2	1	1	1	1	1	1	1	1	1	1	1	1	1	1	1	1	1	1	1	1
その他の精神及び行動の障害	1	1	2	2	1	1	1	1	1	1	1	1	1	1	1	1	1	1	1	1	1	1	1	1
髄膜炎	-	-	-	-	-	-	1	1	1	1	1	1	1	1	1	1	1	1	1	1	1	1	1	1
脊髄性萎縮症及び関連症候群	-	-	-	-	-	-	-	-	-	1	1	-	-	-	1	1	-	-	-	-	-	-	-	-
脊髄性萎縮症及び関連症候群	-	-	-	-	-	-	-	-	-	1	1	-	-	-	1	1	-	-	-	-	-	-	-	-
パーキンソン病	-	-	-	-	-	-	-	-	-	1	1	-	-	-	1	1	-	-	-	-	-	-	-	-
パーキンソン病	-	-	-	-	-	-	-	-	-	1	1	-	-	-	1	1	-	-	-	-	-	-	-	-
アルツハイマー病	-	-	-	-	-	-	-	-	-	-	-	1	1	-	1	1	-	-	-	-	-	-	-	-
アルツハイマー病	-	-	-	-	-	-	-	-	-	-	-	1	1	-	1	1	-	-	-	-	-	-	-	-
アルツハイマー病	1	1	-	-	2	1	1	1	1	1	1	2	2	1	1	1	1	1	1	1	1	1	1	1
その他の神経系の疾患	1	1	-	-	2	1	1	1	1	1	1	2	2	1	1	1	1	1	1	1	1	1	1	1
その他の神経系の疾患	1	1	-	-	2	1	1	1	1	1	1	2	2	1	1	1	1	1	1	1	1	1	1	1
眼及び付属器の疾患	-	-	-	-	-	-	-	-	-	-	-	-	-	-	-	-	-	-	-	-	-	-	-	-
眼及び付属器の疾患	-	-	-	-	-	-	-	-	-	-	-	-	-	-	-	-	-	-	-	-	-	-	-	-
眼及び付属器の疾患	-	-	-	-	-	-	-	-	-	-	-	-	-	-	-	-	-	-	-	-	-	-	-	-
耳及び乳様突起の疾患	-	-	-	-	-	-	-	-	-	-	-	-	-	-	-	-	-	-	-	-	-	-	-	-
耳及び乳様突起の疾患	-	-	-	-	-	-	-	-	-	-	-	-	-	-	-	-	-	-	-	-	-	-	-	-
高血圧性疾患	2	1	-	-	-	-	-	-	-	-	-	-	-	-	-	-	-	-	-	-	-	-	-	-
高血圧性疾患	2	1	-	-	-	-	-	-	-	-	-	-	-	-	-	-	-	-	-	-	-	-	-	-
高血圧性疾患及び心腎疾患	2	1	-	-	-	-	-	-	-	-	-	-	-	-	-	-	-	-	-	-	-	-	-	-
高血圧性疾患及び心腎疾患	2	1	-	-	-	-	-	-	-	-	-	-	-	-	-	-	-	-	-	-	-	-	-	-
その他の高血圧性疾患	12	9	3	19	13	6	18	13	5	33	23	10	37	20	17	54	23	31	58	30	28	46	12	34
心疾患(高血圧性を除く)	3	2	1	-	-	-	-	-	-	1	1	1	1	1	1	1	1	1	1	1	1	1	1	1
慢性リウマチ性心疾患	3	2	1	-	-	-	-	-	-	1	1	1	1	1	1	1	1	1	1	1	1	1	1	1
急性心筋梗塞	3	2	1	6	3	3	7	6	1	8	5	3	14	10	4	17	8	9	12	24	14	10	16	4
急性心筋梗塞	-	-	4	4	2	2	2	2	1	8	4	4	4	4	2	2	8	5	3	10	6	4	3	1
慢性非リウマチ性心内膜疾患	-	-	1	1	1	-	-	-	1	1	1	1	1	1	1	1	1	1	2	2	4	2	3	1
慢性非リウマチ性心内膜疾患	1	1	1	1	1	-	-	-	1	1	1	1	1	1	1	1	1	1	2	2	4	2	3	1
心筋症	1	1	1	1	1	1	1	1	1	1	1	1	1	1	1	1	1	1	1	1	1	1	1	1
心筋症	1	1	1	1	1	1	1	1	1	1	1	1	1	1	1	1	1	1	1	1	1	1	1	1
不整脈及び伝導障害	1	1	2	5	4	1	2	1	1	2	2	6	3	10	3	7	6	1	5	9	1	8	4	8
不整脈及び伝導障害	3	3	5	4	1	7	4	3	5	6	4	2	6	5	1	9	5	4	8	4	13	5	8	15
心不全	1	1	-	-	-	-	1	1	1	1	1	1	1	1	1	1	1	1	1	1	1	1	1	1
心不全	1	1	-	-	-	-	1	1	1	1	1	1	1	1	1	1	1	1	1	1	1	1	1	1
その他の心疾患	1	1	-	-	-	-	-	-	-	-	-	-	-	-	-	-	-	-	-	-	-	-	-	-

分類名	管内計			年齢層別																	
	計	男		000~004		005~009		010~014		015~019		020~024		025~029		030~034		035~039		040~044	
			男	女	計	男	女	計	男	女	計	男	女	計	男	女	計	男	女	計	男
脳血管疾患	266	144	122	8.9%	9.2%	8.6%	144	122	-	-	-	-	-	-	-	-	-	-	-	-	-
くも膜下出血	24	7	17	0.8%	0.4%	1.2%	7	17	-	-	-	-	-	-	-	-	-	-	-	-	-
脳内出血	89	54	35	3.0%	3.4%	2.5%	54	35	-	-	-	-	-	-	-	-	-	-	-	-	-
脳梗塞	144	76	68	4.8%	4.8%	4.8%	76	68	-	-	-	-	-	-	-	-	-	-	-	-	-
その他の脳血管疾患	9	7	2	0.3%	0.4%	0.1%	7	2	-	-	-	-	-	-	-	-	-	-	-	-	-
大動脈瘤及び解離	39	22	17	1.3%	1.4%	1.2%	22	17	-	-	-	-	-	-	-	-	-	-	-	-	-
大動脈瘤及び解離	39	22	17	1.3%	1.4%	1.2%	22	17	-	-	-	-	-	-	-	-	-	-	-	-	-
その他の循環器系の疾患	15	9	6	0.5%	0.6%	0.4%	9	6	-	-	-	-	-	-	-	-	-	-	-	-	-
その他の循環器系の疾患	15	9	6	0.5%	0.6%	0.4%	9	6	-	-	-	-	-	-	-	-	-	-	-	-	-
インフルエンザ	12	3	9	0.4%	0.2%	0.6%	3	9	1	1	-	-	-	-	-	-	-	-	-	-	-
インフルエンザ	12	3	9	0.4%	0.2%	0.6%	3	9	1	1	-	-	-	-	-	-	-	-	-	-	-
肺炎	294	146	148	9.8%	9.3%	10.4%	146	148	1	1	-	-	-	-	-	-	-	-	-	-	-
肺炎	294	146	148	9.8%	9.3%	10.4%	146	148	1	1	-	-	-	-	-	-	-	-	-	-	-
急性気管支炎	5	1	4	0.2%	0.1%	0.3%	1	4	-	-	-	-	-	-	-	-	-	-	-	-	-
急性気管支炎	5	1	4	0.2%	0.1%	0.3%	1	4	-	-	-	-	-	-	-	-	-	-	-	-	-
慢性閉塞性肺疾患	91	51	40	3.0%	3.2%	2.8%	51	40	-	-	-	-	-	-	-	-	-	-	-	-	-
慢性閉塞性肺疾患	91	51	40	3.0%	3.2%	2.8%	51	40	-	-	-	-	-	-	-	-	-	-	-	-	-
喘息	14	7	7	0.5%	0.4%	0.5%	7	7	-	-	-	-	-	-	-	-	-	-	-	-	-
喘息	14	7	7	0.5%	0.4%	0.5%	7	7	-	-	-	-	-	-	-	-	-	-	-	-	-
その他の呼吸器系の疾患	137	61	76	4.6%	3.9%	5.3%	61	76	-	-	-	-	-	-	-	-	-	-	-	-	-
その他の呼吸器系の疾患	137	61	76	4.6%	3.9%	5.3%	61	76	-	-	-	-	-	-	-	-	-	-	-	-	-
胃潰瘍及び十二指腸潰瘍	9	3	6	0.3%	0.1%	0.5%	3	6	-	-	-	-	-	-	-	-	-	-	-	-	-
胃潰瘍及び十二指腸潰瘍	9	3	6	0.3%	0.1%	0.5%	3	6	-	-	-	-	-	-	-	-	-	-	-	-	-
ヘルニア及び腸閉塞	9	4	5	0.3%	0.3%	0.4%	4	5	-	-	-	-	-	-	-	-	-	-	-	-	-
ヘルニア及び腸閉塞	9	4	5	0.3%	0.3%	0.4%	4	5	-	-	-	-	-	-	-	-	-	-	-	-	-
肝疾患	78	52	26	2.6%	3.3%	1.8%	52	26	-	-	-	-	-	-	-	-	-	-	-	-	-
肝疾患	78	52	26	2.6%	3.3%	1.8%	52	26	-	-	-	-	-	-	-	-	-	-	-	-	-
肝硬変(アルコール性を除く)	37	22	15	1.2%	1.4%	1.1%	22	15	-	-	-	-	-	-	-	-	-	-	-	-	-
肝硬変(アルコール性を除く)	37	22	15	1.2%	1.4%	1.1%	22	15	-	-	-	-	-	-	-	-	-	-	-	-	-
その他の肝疾患	41	30	11	1.4%	1.9%	0.8%	30	11	-	-	-	-	-	-	-	-	-	-	-	-	-
その他の肝疾患	41	30	11	1.4%	1.9%	0.8%	30	11	-	-	-	-	-	-	-	-	-	-	-	-	-
その他の消化器系の疾患	65	33	32	2.2%	2.1%	2.2%	33	32	-	-	-	-	-	-	-	-	-	-	-	-	-
その他の消化器系の疾患	65	33	32	2.2%	2.1%	2.2%	33	32	-	-	-	-	-	-	-	-	-	-	-	-	-
皮膚及び皮下組織の疾患	5	3	2	0.2%	0.2%	0.1%	3	2	-	-	-	-	-	-	-	-	-	-	-	-	-
皮膚及び皮下組織の疾患	5	3	2	0.2%	0.2%	0.1%	3	2	-	-	-	-	-	-	-	-	-	-	-	-	-
皮膚及び皮下組織の疾患	5	3	2	0.2%	0.2%	0.1%	3	2	-	-	-	-	-	-	-	-	-	-	-	-	-
筋骨格系及び結合組織の疾患	18	6	12	0.6%	0.4%	0.8%	6	12	-	-	-	-	-	-	-	-	-	-	-	-	-
筋骨格系及び結合組織の疾患	18	6	12	0.6%	0.4%	0.8%	6	12	-	-	-	-	-	-	-	-	-	-	-	-	-
系球体疾患及び腎臓細管腎臓疾患	8	3	5	0.3%	0.2%	0.4%	3	5	-	-	-	-	-	-	-	-	-	-	-	-	-
系球体疾患及び腎臓細管腎臓疾患	8	3	5	0.3%	0.2%	0.4%	3	5	-	-	-	-	-	-	-	-	-	-	-	-	-
腎不全	64	24	40	2.1%	1.5%	2.8%	24	40	-	-	-	-	-	-	-	-	-	-	-	-	-
腎不全	64	24	40	2.1%	1.5%	2.8%	24	40	-	-	-	-	-	-	-	-	-	-	-	-	-
急性腎不全	17	7	10	0.6%	0.4%	0.7%	7	10	-	-	-	-	-	-	-	-	-	-	-	-	-
急性腎不全	17	7	10	0.6%	0.4%	0.7%	7	10	-	-	-	-	-	-	-	-	-	-	-	-	-
慢性腎不全	40	16	24	1.3%	1.0%	1.7%	16	24	-	-	-	-	-	-	-	-	-	-	-	-	-
慢性腎不全	40	16	24	1.3%	1.0%	1.7%	16	24	-	-	-	-	-	-	-	-	-	-	-	-	-
詳細不明の腎不全	7	1	6	0.2%	0.1%	0.4%	1	6	-	-	-	-	-	-	-	-	-	-	-	-	-
詳細不明の腎不全	7	1	6	0.2%	0.1%	0.4%	1	6	-	-	-	-	-	-	-	-	-	-	-	-	-
その他の尿路系の疾患	28	10	18	0.9%	0.6%	1.3%	10	18	-	-	-	-	-	-	-	-	-	-	-	-	-
その他の尿路系の疾患	28	10	18	0.9%	0.6%	1.3%	10	18	-	-	-	-	-	-	-	-	-	-	-	-	-
妊娠、分娩及び産後	0	0	0	0.0%	0.0%	0.0%	0	0	-	-	-	-	-	-	-	-	-	-	-	-	-
妊娠、分娩及び産後	0	0	0	0.0%	0.0%	0.0%	0	0	-	-	-	-	-	-	-	-	-	-	-	-	-
妊娠期間及び胎児発育に関連する障害	0	0	0	0.0%	0.0%	0.0%	0	0	-	-	-	-	-	-	-	-	-	-	-	-	-
妊娠期間及び胎児発育に関連する障害	0	0	0	0.0%	0.0%	0.0%	0	0	-	-	-	-	-	-	-	-	-	-	-	-	-

分類名	管内計												年齢層別											
	計	男		女		000～004		005～009		010～014		015～019		020～024		025～029		030～034		035～039		040～044		
			計	男	女	計	男	女	計	男	女	計	男	女	計	男	女	計	男	女	計	男	女	
出産外傷	0	0.0%	0	0.0%	0	0.0%	0	0.0%	-	-	-	-	-	-	-	-	-	-	-	-	-	-	-	
出産外傷	0	0.0%	0	0.0%	0	0.0%	0	0.0%	-	-	-	-	-	-	-	-	-	-	-	-	-	-	-	
周産期に特異的な呼吸障害及び心血管障害	0	0.0%	0	0.0%	0	0.0%	0	0.0%	-	-	-	-	-	-	-	-	-	-	-	-	-	-	-	
周産期に特異的な呼吸障害及び血管障害	0	0.0%	0	0.0%	0	0.0%	0	0.0%	-	-	-	-	-	-	-	-	-	-	-	-	-	-	-	
周産期に特異的な呼吸障害	2	0.1%	1	0.1%	1	0.1%	2	1	1	-	-	-	-	-	-	-	-	-	-	-	-	-	-	
周産期に特異的な感染症	2	0.1%	1	0.1%	1	0.1%	2	1	1	-	-	-	-	-	-	-	-	-	-	-	-	-	-	
胎児及び新生児の出血性障害及び血液障害	0	0.0%	0	0.0%	0	0.0%	0	0.0%	-	-	-	-	-	-	-	-	-	-	-	-	-	-	-	
胎児及び新生児の出血性障害及び血液障害	0	0.0%	0	0.0%	0	0.0%	0	0.0%	-	-	-	-	-	-	-	-	-	-	-	-	-	-	-	
その他の周産期に発生した病態	1	0.0%	0	0.0%	1	0.1%	1	1	-	-	-	-	-	-	-	-	-	-	-	-	-	-	-	
その他の周産期に発生した病態	1	0.0%	0	0.0%	1	0.1%	1	1	-	-	-	-	-	-	-	-	-	-	-	-	-	-	-	
神経系の先天奇形	1	0.0%	1	0.1%	0	0.0%	-	-	-	-	-	-	-	-	-	-	-	-	-	-	-	-	-	
神経系の先天奇形	1	0.0%	1	0.1%	0	0.0%	-	-	-	-	-	-	-	-	-	-	-	-	-	-	-	-	-	
循環器系の先天奇形	6	0.2%	2	0.1%	4	0.3%	2	2	-	-	-	-	-	-	-	-	2	2	-	-	-	-	-	
心臓の先天奇形	5	0.2%	2	0.1%	3	0.2%	2	2	-	-	-	-	-	-	-	-	2	2	-	-	-	-	-	
その他循環器系の先天奇形	1	0.0%	0	0.0%	1	0.1%	-	-	-	-	-	-	-	-	-	-	-	-	-	-	-	-	-	
消化器系の先天奇形	0	0.0%	0	0.0%	0	0.0%	-	-	-	-	-	-	-	-	-	-	-	-	-	-	-	-	-	
消化器系の先天奇形	0	0.0%	0	0.0%	0	0.0%	-	-	-	-	-	-	-	-	-	-	-	-	-	-	-	-	-	
その他の先天奇形及び変形	3	0.1%	2	0.1%	1	0.1%	2	1	1	-	-	-	-	-	-	-	-	-	-	-	-	-	-	
その他の先天奇形及び変形	3	0.1%	2	0.1%	1	0.1%	2	1	1	-	-	-	-	-	-	-	-	-	-	-	-	-	-	
染色体異常、他に分類されないもの	2	0.1%	1	0.1%	1	0.1%	2	1	1	-	-	-	-	-	-	-	-	-	-	-	-	-	-	
染色体異常、他に分類されないもの	2	0.1%	1	0.1%	1	0.1%	2	1	1	-	-	-	-	-	-	-	-	-	-	-	-	-	-	
老衰	51	1.7%	13	0.8%	38	2.7%	-	-	-	-	-	-	-	-	-	-	-	-	-	-	-	-	-	
老衰	51	1.7%	13	0.8%	38	2.7%	-	-	-	-	-	-	-	-	-	-	-	-	-	-	-	-	-	
乳幼児突然死症候群	2	0.1%	1	0.1%	1	0.1%	2	1	1	-	-	-	-	-	-	-	-	-	-	-	-	-	-	
乳幼児突然死症候群	2	0.1%	1	0.1%	1	0.1%	2	1	1	-	-	-	-	-	-	-	-	-	-	-	-	-	-	
その他の症状、徴候及び異常臨床所見・異常検査所見で他に分類されないもの	8	0.3%	4	0.3%	4	0.3%	-	-	-	-	-	-	-	-	-	-	-	-	-	-	-	-	-	
その他の症状、徴候及び異常臨床所見・異常検査所見で他に分類されないもの	8	0.3%	4	0.3%	4	0.3%	-	-	-	-	-	-	-	-	-	-	-	-	-	-	-	-	-	
不慮の事故	87	2.9%	54	3.4%	33	2.3%	-	-	-	2	2	-	1	1	1	4	4	-	7	6	1	4	3	1
交通事故	23	0.8%	17	1.1%	6	0.4%	-	-	-	-	-	-	1	1	1	2	2	-	5	4	1	1	1	-
転倒・転落	21	0.7%	11	0.7%	10	0.7%	-	-	-	1	1	-	1	1	1	2	2	-	-	-	-	-	-	-
不慮の溺死及び溺水	9	0.3%	6	0.4%	3	0.2%	-	-	-	1	1	-	-	-	-	-	-	-	-	-	-	2	1	1
不慮の窒息	19	0.6%	9	0.6%	10	0.7%	-	-	-	-	-	-	-	-	-	-	-	-	-	-	-	-	-	-
煙、火及び火炎への曝露	1	0.0%	1	0.1%	0	0.0%	-	-	-	-	-	-	-	-	-	-	-	-	-	-	-	-	-	-
有害物質による不慮の中毒及び有害物質への曝露	2	0.1%	2	0.1%	0	0.0%	-	-	-	-	-	-	-	-	-	-	-	-	1	1	-	-	-	-
その他の不慮の事故	12	0.4%	8	0.5%	4	0.3%	-	-	-	-	-	-	-	-	-	-	-	-	1	1	-	1	1	-
自殺	119	4.0%	98	6.2%	21	1.5%	-	-	-	-	-	1	1	1	6	4	2	3	3	13	11	2	12	10
自殺	119	4.0%	98	6.2%	21	1.5%	-	-	-	-	-	1	1	1	6	4	2	3	3	13	11	2	12	10
他殺	5	0.2%	1	0.1%	4	0.3%	1	1	-	-	-	-	-	-	-	-	-	-	-	-	-	-	-	-
他殺	5	0.2%	1	0.1%	4	0.3%	1	1	-	-	-	-	-	-	-	-	-	-	-	-	-	-	-	-
その他の外因	34	1.1%	22	1.4%	12	0.8%	-	-	-	-	-	-	-	1	1	1	1	-	-	-	-	1	1	-
その他の外因	34	1.1%	22	1.4%	12	0.8%	-	-	-	-	-	-	-	1	1	1	1	-	-	-	-	1	1	-

2 食品衛生関係統計

(1) 業態別食品衛生関係営業許可施設数

平成18年度

業種	施設数等	年度末現在 営業施設数	営業許可施設数(年中)		廃業又は 期限切れ施設数	監視指導数
			継続	新規		
飲食店	一般食堂・レストラン等	4,797	187	549	509	1,544
	仕出し屋・弁当屋	296	14	33	33	107
	旅館	98	8	5	8	42
	その他	4,957	228	604	723	1,148
菓子(パンを含む)製造業		528	30	64	40	205
乳処理業		5	1		1	9
特別牛乳さく取処理業						
乳製品製造業		2				4
集乳業						
魚介類販売業		529	46	36	55	218
魚介類せり売り営業		9	1		1	
魚肉練り製品製造業		7		1		10
食品の冷凍又は冷蔵業		7				
かん詰又はびん詰食品製造業		10	1	1	1	4
喫茶店営業		824	17	125	89	186
あん類製造						1
アイスクリーム類製造業		72	6	18	9	40
乳類販売業		577	29	45	36	143
食肉処理業		6				11
食肉販売業		549	46	27	49	195
食肉製品製造業		15	2	1	1	10
乳酸菌飲料製造業		2		1		2
食用油脂製造業		1				
マーガリン又は ショートニング製造業						
みそ製造業		35	3	7	4	20
醤油製造業						2
ソース類製造業		35	3	8	2	19
酒類製造業		10				
豆腐製造業		46	6	3	7	21
納豆製造業						
めん類製造業		28	2	3	2	19
そうざい類製造業		157	11	30	18	87
添加物製造業		6	1			3
食品の放射線照射業						
清涼飲料水製造業		52	1	7	5	40
冰雪製造業		13	2		1	4
冰雪販売業		7			3	1
合計		13,680	645	1,568	1,597	4,095

(2) 市町村別食品衛生関係営業許可施設数

平成18年度

市町村		宜野湾市	沖縄市	うるま市	恩納村	宜野座村	金武町	読谷村	嘉手納町	北谷町	北中城村	中城村	合計
飲食店	一般食堂・レストラン等	916	1,594	977	224	32	185	244	108	362	83	72	4,797
	仕出し屋・弁当屋	49	91	80	9	3	5	18	8	12	7	14	296
	旅館	5	63	12	9		1	2		2	4		98
	その他	904	1,922	953	149	48	173	250	180	266	60	52	4,957
菓子(パンを含む)製造業		81	155	124	21	4	9	51	17	38	17	11	528
乳処理業				2		1	1					1	5
特別牛乳さく取処理業													
乳製品製造業						1						1	2
集乳業													
魚介類販売業		83	137	145	29	14	19	33	16	26	11	16	529
魚介類せり売り営業			1	2	1		1	1	1	1		1	9
魚肉練り製品製造業			1	1	3			2					7
食品の冷凍又は冷蔵業		2	1					1		1	1	1	7
かん詰又はびん詰食品製造業			3	4	1		1			1			10
喫茶店営業		149	247	169	49	9	20	53	17	67	27	17	824
あん類製造業													
アイスクリーム類製造業		8	22	15	4	3		4	4	7	3	2	72
乳類販売業		93	138	133	35	12	27	37	21	37	19	25	577
食肉処理業		1	2	2				1					6
食肉販売業		81	126	159	31	17	23	34	20	28	13	17	549
食肉製品製造業		7	1	3				2				2	15
乳酸菌飲料製造業				2									2
食用油脂製造業			1										1
マーガリン又はショートニング製造業													
みそ製造業		3	5	12	2	2	1	3	2	1	3	1	35
醤油製造業													
ソース類製造業		6	7	11		1	1	1	1	1	2	4	35
酒類製造業			1	3	1		2	1		2			10
豆腐製造業		9	12	11	1		2	5		3		3	46
納豆製造業													
めん類製造業		5	8	7	1	1		3		3			28
そうざい類製造業		36	36	34	5	2	6	14	8	8	4	4	157
添加物製造業		1	1	2			1		1				6
食品の放射線照射業													
清涼飲料水製造業		11	8	21	1	1	4	2	1	1		2	52
冰雪製造業		1	5	5				1	1				13
冰雪販売業			4		2							1	7
合計		2,451	4,592	2,889	578	151	482	763	406	867	254	247	13,680

(3) 許可を要しない食品関係施設

(営業報告・給食施設報告)

平成18年度

業種	施設数	監視指導施設件数
給食施設	学校	42
	病院・診療所	68
	事業所	64
	その他	309
乳搾取業	25	3
食品製造業	214	31
野菜・果物販売業	594	15
そうざい販売業	461	55
菓子(パンを含む)販売業	725	49
食品販売業(上記以外)	3,973	75
添加物製造業(7条規定外)	5	1
添加物販売業	250	0
氷雪採取業	0	0
器具、容器包装、おもちゃの製造業又は販売業	270	0
合計	7,000	312

(4) 簡易営業許可件数

平成18年度

臨時営業	件数
飲食店	140
菓子製造業	13
魚介類販売業	0
喫茶店	58
アイスクリーム類製造業	3
乳類販売業	1
食肉販売業	1
合計	216

(5) 管内修学旅行関係宿泊・昼食利用施設状況

宿泊利用施設関係(市町村別)

平成18年度

市町村名	宿泊施設数	利用学校数	生徒数
恩納村	23	643	58,060
読谷村	4	216	35,173
宜野湾市	2	45	7,649
北谷町	3	33	5,608
うるま市	4	51	6,228
嘉手納町	0	0	0
沖縄市	1	13	1,365
北中城村	1	1	196
合計	38	1,002	114,279

昼食利用施設関係(市町村別)

平成18年度

市町村名	昼食利用施設数	利用学校数	生徒数
恩納村	17	324	26,101
読谷村	3	124	15,964
宜野湾市	3	26	3,339
北谷町	4	5	800
うるま市	2	121	1,140
嘉手納町	2	2	81
沖縄市	2	42	4,286
北中城村	0	0	0
合計	33	644	51,711

(6) 食中毒発生状況

平成18年度

	発生年月日	原因施設(所在地)	摂食者数	患者数	原因食品	病因物質
1	4月18日	不明	2	1	冷凍ハンバーグ	腸管出血性大腸菌(0-157)
2	6月29日	家庭(読谷村)	4	4	バラハタ	シガテラ毒
3	7月20日	不明	1	1	不明	サルモネラ菌
4	9月3日	不明	4	2	不明	サルモネラ菌
5	9月14日	不明	4	4	不明	サルモネラ菌
6	2月22日	飲食店(居酒屋)	7	5	不明	サルモネラ菌

(7) 食品試験検査実施状況

食品収去検査

平成18年度

検査項目 食品名	収去検体数	不適検体数	規格基準不適項目内訳						
			(一般細菌数 5万個以上)	大腸菌群	比重	酸度	乳脂肪分	無脂乳固形分	腸管出血性大腸菌
乳類	8	0	0	0	0	0	0	0	0

検査項目 食品名	収去検体数	検出検体数	細菌学的試験 検出状況内訳				
			(一般細菌数 10万個以上)	大腸菌群	サルモネラ菌	腸炎ビブリオ	腸管出血性大腸菌
魚介類及びその加工品	7	4	2	4	0	0	0
肉類及びその加工品	80	41	0	37	3		
野菜及びその加工品	20	4	1	4	0		0
菓子類	3	0	0	0			
その他の食品	115	22	5	17			
拭取り検査	70	37	19	16			
合計	295	108	27	78	3	0	0

食中毒関係検査

平成18年度

検査項目 食品名	収去検体数	検出検体数	細菌学的試験 検出状況内訳						
			(一般細菌数 10万個以上)	大腸菌群	サルモネラ菌	黄色ブドウ球菌	腸炎ビブリオ	腸管出血性大腸菌	カンピロバクター
検食	21	2			0			2	
拭き取り(手指)	0	0	0	0		0			
拭き取り(施設設備)	23	0	0	0	0			0	
合計	44	2	0	0	0	0	0	2	0

(8) 食中毒にかかる検便検査件数

平成18年度

		4月	5月	6月	7月	8月	9月	10月	11月	12月	1月	2月	3月	合計
検体件数									3	5	12	22		42
項目	赤痢								2					2
	サルモネラ								2					2
	0 157													0
	0 26													0
	ビブリオ								2					2
	コレラ													0
	腸チフス等													0
	ブドウ球菌								2					2
	セレウス								2					2
	ウェルシュ								2					2
	カンピロバクター								2					2
	病原性大腸菌								2					2
	その他								3	5	12	22		42

(9) 要因別苦情受付状況

平成18年度

項目	異物混入	有症苦情	異味異臭	カビの発生	表示	食品取扱い	腐敗変敗	変色	その他	合計
件数	12	16	8	2	7	14	0	0	7	66

3 環境保全関連統計

(1) 事業場排水調査件数

平成18年度

事業場種類	水質調査項目件数					
	pH	BOD	COD	SS	大腸菌群数	マンガン抽出物
し尿処理施設 (旅館業等)	25	13	12	25	25	2
農業集落排水処理施設	4	1	3	4	4	0
洗たく業	3	3	0	3	3	0
食品製造業	3	1	2	3(1)	3	2
その他製造業	2	1	1	2	2	0
合計	37	19	18	37(1)	37	4

()内の数値は、排水基準に不適合の件数

(2) 公共用水域水質測定結果

比謝川水質測定結果(年平均値、BODについては75%値)平成18年度

水域名	比謝川	比謝川	比謝川	比謝川	比謝川	比謝川	比謝川	比謝川
地点名	長田川 ポンプ場	比謝川 ポンプ場	トニ橋	ヨハル川 合流点	ヨハル川 上流	ふくち橋	知花城址 下	昭和橋
地点番号	1	2	3	4	5	6-イ	6-ロ	6-ハ
気温()	26.1	26.3	25.1	26.3	26.6	26.8	25.4	28.1
水温()	24.1	23.9	23.9	24.4	24.4	25.1	24.9	25.1
pH	7.4	7.9	7.5	7.5	7.3	7.5	7.5	7.8
DO(mg/l)	5.1	8.2	6.4	6.4	6.3	5.0	5.5	6.0
BOD(mg/l)	2.4	1.8	1.2	2.7	1.6	4.2	9.7	7.3
SS(mg/l)	4.4	4.0	5.6	8.6	9.9	9.4	7.7	8.7
大腸菌群数 (MPN/100ml)	1.1×10^5	4.9×10^4	3.0×10^4	7.9×10^4	3.4×10^4	4.0×10^4	5.5×10^4	1.9×10^5

天願川水質測定結果(年平均値、BODについては75%値)平成18年度

水域名	天願川	天願川	天願川	天願川	天願川	天願川	天願川	天願川	天願川
地点名	河口	合流点 から 又-リ川100m	天願橋	取水場	合流点 下流100m	ル-シ-河橋	川崎橋下	米原橋	復興橋下
地点番号	73	74	75-ロ	76-ロ	77	78-イ	78-ロ	79	80
気温()	28.1	27.8	27.6	27.4	28.0	27.1	23.8	27.1	27.6
水温()	25.1	25.0	24.3	23.9	24.0	23.4	20.2	25.4	24.2
pH	7.5	7.7	7.4	7.5	7.6	7.5	7.9	8.0	7.5
DO(mg/l)	6.1	7.2	5.7	5.5	6.3	5.6	7.7	6.0	4.9
BOD(mg/l)	2.1	4.0	2.1	3.2	3.7	6.8	1.5	9.0	10.0
SS(mg/l)	7.5	7.0	3.7	3.8	3.5	5.3	2.0	2.4	2.7
大腸菌群数 (MPN/100ml)	2.2×10^5	7.2×10^4	4.9×10^4	1.1×10^5	9.4×10^4	1.0×10^5	5.6×10^4	3.0×10^5	3.1×10^5

与勝海域水質測定結果（年平均値、CODについては75%値）平成18年度

水域名	与勝海域	与勝海域	与勝海域	与勝海域	与勝海域
地点名	埋立地 西海岸	伊計島 西海域	伊計島 東海域	宮城島 東海域	浜比嘉島 西海域
地点番号	16	17	18	19-イ	19-ロ
気温（ ）	26.5	27.4	27.2	27.3	27.2
水温（ ）	26.7	27.0	27.2	27.5	27.8
pH	8.1	8.1	8.1	8.1	8.1
DO(mg/l)	6.6	7.0	7.1	7.4	6.9
COD(mg/l)	1.6	0.6	<0.5	0.8	0.8
油分(mg/l)	ND	ND	ND	ND	ND
大腸菌群数 (MPN/100ml)	1.9×10^0	6.8×10^0	3.3×10^0	1.9×10^0	<1.8

金武湾水質測定結果（年平均値、CODについては75%値）平成18年度

水域名	金武湾	金武湾	金武湾	金武湾	金武湾	金武湾	金武湾
地点名	海中道路 西海域	天願川 河口地先	石川市下 水道終末 処理場前 海域	石川 ビ-子沖	伊芸海岸	湾中央部	湾口中央
地点番号	20-イ	20-ロ	21-イ	21-ロ	22	23	24
気温（ ）	26.8	26.1	26.3	26.4	27.0	26.5	26.9
水温（ ）	27.0	26.8	26.8	27.1	27.2	26.7	27.2
pH	8.2	8.2	8.2	8.2	8.2	8.2	8.3
DO(mg/l)	7.1	7.4	7.2	7.1	7.0	7.2	7.0
COD(mg/l)	1.4	1.0	1.6	1.4	1.4	1.6	1.4
油分(mg/l)	ND	ND	ND	ND	ND	ND	ND
大腸菌群数 (MPN/100ml)	3.7×10^0	1.5×10^1	4.0×10^0	5.0×10^0	1.5×10^1	2.5×10^0	<1.8

伊佐海域水質測定結果（年平均値、CODについては75%値）平成18年度

水域名	伊佐海域	伊佐海域	伊佐海域	伊佐海域	伊佐海域	伊佐海域	伊佐海域	伊佐海域	伊佐海域	伊佐海域
地点名	残波岬南	比謝川 河口北	比謝川 河口南	水釜地先	砂辺地先	白比川 地先	大山地先	沖電地先	港川地先	キャンプ ザ-地先
地点番号	151	152	153	154	155	156	157	158	159	160
気温（ ）	25.8	26.0	25.7	25.6	25.8	25.8	25.8	25.7	25.2	25.5
水温（ ）	26.2	25.8	25.4	25.0	25.4	25.6	25.2	25.6	25.0	25.2
pH	8.2	8.2	8.2	8.2	8.2	8.2	8.2	8.2	8.2	8.1
DO(mg/l)	6.2	7.1	7.0	7.0	7.1	7.2	7.0	7.1	7.0	6.9
COD(mg/l)	1.0	0.8	1.0	1.0	0.9	1.0	1.0	1.2	1.0	1.2
油分(mg/l)	ND	ND	ND	ND	ND	ND	ND	ND	ND	ND
大腸菌群数 (MPN/100ml)	4.4×10^0	7.3×10^1	2.1×10^2	5.7×10^0	3.4×10^0	4.2×10^0	1.0×10^1	2.8×10^1	1.0×10^1	1.0×10^1

測定の一部（平成19年3月分）については、（財）沖縄環境科学センターに委託。

(3) 主要浴場水質調査結果

平成18年度

水浴場名	調査月日	pH	透明度	ふん便性大腸菌群数(平均) (個/100ml)	COD (平均) (mg/l)	油膜	判定
万座ビ - チ	4/25・5/23	7.8~8.1	1m以上	<2	1.1	無	AA
	7/18・8/2	8.2~8.3	"	3	1.6	無	A
リザンシ - パ - クビ - チ	4/25・5/23	7.8~8.2	"	9	1.0	無	A
	7/18・8/2	8.2~8.4	"	3	1.5	無	A
サンマリ - ナ ビ - チ	4/25・5/23	7.8~8.2	"	3	0.6	無	A
	7/18・8/2	8.2~8.3	"	<2	1.5	無	AA
タイガ - ビ - チ	4/25・5/23	7.8~8.1	"	2	0.7	無	A
	7/18・8/2	8.2~8.4	"	8	1.7	無	A
ム - ンビ - チ	4/25・5/23	7.9~8.1	"	7	0.6	無	A
	7/18・8/2	8.2~8.3	"	9	1.5	無	A
ルネッサンス ビ - チ	4/25・5/23	7.8~8.2	"	8	1.0	無	A
	7/18・8/2	8.3~8.4	"	2	1.7	無	A
残波ビ - チ	4/25・5/23	7.8~8.1	"	<2	0.6	無	AA
	7/18・8/2	8.2~8.3	"	<2	1.4	無	AA
ニライビ - チ	4/25・5/23	7.7~8.2	"	<2	0.6	無	AA
	7/18・8/2	8.3~8.4	"	<2	1.2	無	AA
サンセット ビ - チ	4/25・5/23	7.7~8.3	"	12	0.8	無	A
	7/18・8/2	8.2~8.3	"	4	1.7	無	A
アラハビ - チ	4/25・5/23	7.7~8.1	"	6	0.6	無	A
	7/18・8/2	8.2~8.3	"	<2	1.5	無	AA
トロピカル ビ - チ	4/25・5/23	7.7~8.0	"	<2	0.8	無	AA
	7/18・8/2	8.2~8.3	"	2	1.2	無	A
伊計ビ - チ	4/25・5/23	7.8~8.1	"	<2	0.9	無	AA
	7/18・8/2	8.3~8.3	"	2	1.3	無	A

判定基準

水質 AA	ふん便性大腸菌(100ml中) 2個未満	油膜 無	COD 2mg/l以下	透明度 1m以上
水質 A	2個~100個	無	2mg/l以下	1m以上
水質 B	101個~400個	無	5mg/l以下	50cm~1m

(4) 赤土条例関連事業の届出・通知状況

届出・通知の分類

平成18年度

種類	分類		件数		割合(%)	
届出	民間	民間事業	55	55	23.3%	23.3%
	国	総合事務局開発建設部関係事業	22	33	14.0%	76.7%
		那覇防衛施設局関係事業	11			
	県	沖縄県土木建築部関係事業	48	68	28.8%	
		沖縄県農林水産部関係事業	20			
	市町村	市町村関係事業	71	80	33.9%	
組合等		9				
合計			236		100.0%	

事業種別分類

平成18年度

事業種	件数	割合(%)
道路改良工事関係	58	24.6%
農地造成工事関係	18	7.6%
農道工事関係	6	2.5%
宅地造成工事関係	24	10.2%
施設用地造成関係	76	32.3%
ダム工事関係	1	0.4%
護岸工事関係	9	3.8%
河川工事関係	7	3.0%
パイプライン	2	0.8%
砂利採取関係	2	0.8%
その他	33	14.0%
合計	236	100.0%

規模別分類

平成18年度

規模	件数	割合(%)
1,000～3,000㎡未満	91	38.6%
3,000～10,000㎡未満	90	38.1%
10,000㎡以上	55	23.3%
合計	236	100.0%

基地区域分類

平成18年度

地区	件数	割合(%)
基地内	7	3.0%
基地外	229	97.0%
合計	236	100.0%

(5) 浄化槽設置届出数

(平成19年3月末現在)

項目	人 槽			処 理 方 式		計
	50人以下	51人以上	501人以上	単独	合併	
市町村						
宜野湾市	14	1	0	0	15	15
沖縄市	48	1	0	0	49	49
うるま市	165	6	0	0	171	171
恩納村	62	6	2	0	70	70
宜野座村	6	1	0	0	7	7
金武町	56	1	0	0	57	57
読谷村	165	7	0	0	172	172
嘉手納町	0	0	0	0	0	0
北谷町	1	0	0	0	1	1
北中城村	57	0	0	0	57	57
中城村	79	5	1	0	85	85
合計	653	28	3	0	684	684

(6) 浄化槽の市町村別設置状況

(平成19年3月末現在)

項目 市町村	人		槽	処理方式		計
	50人以下	51人以上	501人以上	単独	合併	
宜野湾市	4,641	210	6	4,650	207	4,857
沖縄市	8,001	264	17	7,726	556	8,282
うるま市	8,915	334	31	7,097	2,183	9,280
恩納村	1,155	123	25	789	514	1,303
宜野座村	300	30	6	210	126	336
金武町	1,390	70	7	965	502	1,467
読谷村	4,995	149	15	4,059	1,100	5,159
嘉手納町	163	3	0	162	4	166
北谷町	911	13	0	904	20	924
北中城村	2,381	44	4	2,168	261	2,429
中城村	2,298	74	9	1,814	567	2,381
合計	35,150	1,314	120	30,544	6,040	36,584

(浄化槽法第5条第1項、建築基準法第6条第1項の規定による浄化槽の設置)

(7) ごみ処理施設整備状況

(平成19年3月末現在)

	設置主体 (施設名)	構成市町村	規模(t/日)	処理方式	竣工年月
		所在地	炉の形態		
1	中部北環境施設組合	うるま市、恩納村	166	直接溶融	H16.9
		うるま市字栄野比1211-6	83t/24h × 2基		
2	金武地区消防清掃組合	金武町、宜野座村	20	機械化バッチ	S60.12
		宜野座村字漢那2536-23	10t/8h × 2基		
3	比謝川行政事務組合	嘉手納町、読谷村	70	准連続	H10.3
		嘉手納町字久得242-1	35t/16h × 2炉		
4	倉浜衛生施設組合 (第3工場)	沖縄市、宜野湾市、北谷町	120	准連続	S57.3
		沖縄市倉敷152	60t/16h × 2炉		
5	倉浜衛生施設組合 (第2工場)	沖縄市、宜野湾市、北谷町	100	准連続	S51.3
		沖縄市倉敷152	50t/16h × 2炉		
6	中城村北中城村清掃 事務組合	中城村、北中城村	40	全連続	H15.5
		中城村字伊舎堂当原787外	20t/24h × 2基		
合計			516t/日		

炉の形態において、基とは同一の排ガス処理設備を持つ燃焼室の数であり、炉とは別々の排ガス処理設備を持つ燃焼室の数を示す。

(8) 粗大ごみ処理施設整備状況

(平成19年3月末現在)

実施主体	構成市町村	規模 (t/日)	処理方式	竣工年月
1 倉浜衛生施設組合 (第2工場)	沖縄市、宜野湾市、 北谷町	25	併用	S51.3
2 倉浜衛生施設組合 (第3工場)	沖縄市、宜野湾市、 北谷町	25	併用	S57.3
3 比謝川行政事務組合	嘉手納町、読谷村	13	併用	H10.3
合計		63		

処理方式の併用とは、粗大ごみの破砕と圧縮の両方の処理を行うこと。

(9) 一般廃棄物最終処分場整備状況

(平成19年3月末現在)

実施主体	構成市町村	埋立開始 年月	終了予定 年月	埋立面積 (m ²)	埋立容量 (m ³)	平成15年度末 (推計)	
						残余容量 (m ³)	残余年数 (年)
1 読谷村	読谷村、嘉手納町	S60.4	H43.9	25,400	232,000	99,049	42.1
2 恩納村	恩納村	H3.5	H22.3	12,300	100,000	42,476	5.0
3 倉浜衛生施設組合	沖縄市、宜野湾市、 北谷町	H9.2	H22.3	38,000	400,000	321,475	26.6
合計				75,700	732,000	463,000	

(10) し尿処理施設整備状況

(平成19年3月末現在)

設置主体	構成市町村	規模 (kl/日)	処理方式	竣工年月	平成 15年度 処理実績 (kl/年)
1 倉浜衛生施設組合	沖縄市、宜野湾市、 北谷町	130	嫌消	S52.2	10,708
2 中城村北中城村清掃 事務組合	中城村、北中城村	30	嫌消	S53.2	6,758
3 中部衛生施設組合	うるま市、 嘉手納町、読谷村	80	二段活 (低希釈)	S55.6	18,852
合計		240			36,318

4 生活衛生関連統計

(1) 簡易専用水道検査実施状況

H19.3.31現在

市町村	うるま市	宜野湾市	沖縄市	恩納村	宜野座村	金武町	読谷村	嘉手納町	北谷町	北中城村	中城村	中部計	県全体
検査対象施設数	135	160	212	41	11	18	34	23	57	21	17	729	2,767
検査実施施設数	135	157	203	41	11	18	34	23	56	19	17	714	2,637
未受検施設数	0	3	9	0	0	0	0	0	1	2	0	15	130
受検率(%)	100	98	96	100	100	100	100	100	98	90	100	98	95

(2) 生活衛生営業施設数

H19.3.31現在

業種別	市町村	うるま市				宜野湾市	沖縄市	恩納村	宜野座村	金武町	読谷村	嘉手納町	北谷町	北中城村	中城村	中部計	
		旧石川市	旧具志川市	旧与那城町	旧勝連町												
理容所		32	77	14	21	88	168	12	5	15	49	19	33	16	12	561	
美容所		48	130	27	20	183	289	13	6	19	62	39	74	18	22	950	
公衆浴場	普通浴場	公営	0	0	0	0	0	0	0	0	0	0	0	0	0	0	0
		私営	0	1	0	0	1	2	0	0	0	1	0	0	0	1	6
	特殊浴場	第1号	0	0	0	0	0	1	1	0	0	0	0	0	3	0	5
		第2号	2	8	0	0	14	20	4	0	3	2	0	2	1	3	59
		第3号	0	0	0	0	0	0	0	0	0	0	0	0	0	0	0
		第4号	2	2	1	1	2	1	2	1	0	1	0	3	2	1	19
合計	4	11	1	1	17	24	7	1	3	4	0	5	6	5	89		
ホテル・旅館等	ホテル	2	2	5	2	6	29	20	1	2	3	0	6	2	0	80	
		客室数	231	60	246	92	429	1,071	2,614	30	45	935	0	331	256	0	6,340
		収容人員	678	148	735	178	1,257	2,446	8,502	120	132	2,452	0	1,240	519	0	18,407
	旅館	3	6	4	2	13	76	35	3	10	3	2	4	5	0	166	
		客室数	45	93	34	17	113	1,350	463	44	91	28	20	77	94	0	2,469
		収容人員	96	207	84	50	221	2,823	1,407	183	182	56	30	217	188	0	5,744
	簡易宿所	3	4	4	1	2	10	70	10	4	16	2	13	1	0	140	
		客室数	17	40	14	5	6	44	278	29	167	47	13	72	13	0	745
		収容人員	66	116	52	8	20	149	1,232	108	519	172	32	296	52	0	2,822
	下宿	0	0	0	0	0	0	0	0	0	0	0	0	0	0	0	
		客室数	0	0	0	0	0	0	0	0	0	0	0	0	0	0	0
		収容人員	0	0	0	0	0	0	0	0	0	0	0	0	0	0	0
合計	8	12	13	5	21	115	125	14	16	22	4	23	8	0	386		
	客室数	293	193	294	114	548	2,465	3,355	103	303	1,010	33	480	363	0	9,554	
	収容人員	840	471	871	236	1,498	5,418	11,141	411	833	2,680	62	1,753	759	0	26,973	
興行場	常設		2		1	3	7	1					3			17	
	仮設及び臨時															0	
	合計	0	2	0	1	3	7	1	0	0	0	0	3	0	0	17	
クリーニング所	クリーニング所	3	4	2	1	11	23	2	0	1	3	3	5	2	1	61	
	取次所	6	27	4	3	33	59	8	2	1	10	10	8	4	3	178	
	合計	9	31	6	4	44	82	10	2	2	13	13	13	6	4	239	
特定建築物		9	31	6	4	17	24	14	4	1	6	2	9	1	4	132	
合計(特定建築物除く)		101	263	61	52	356	685	168	28	55	150	75	151	54	43	2,242	

(3) 特定建築物数

H19.3.31現在

用途	市町村											
	うるま市	宜野湾市	沖縄市	恩納村	宜野座村	金武町	読谷村	嘉手納町	北谷町	北中城村	中城村	中部計
興行場	2	1	0	0	0	0	0	0	1	0	0	4
百貨店	0	0	1	0	0	0	0	0	0	0	0	1
店舗	8	3	6	0	0	0	0	1	4	0	1	23
事務所	3	3	6	2	2	0	1	1	1	0	0	19
学校	0	3	0	0	0	0	1	0	0	0	2	6
旅館	3	3	5	13	0	0	3	0	2	1	0	30
その他	3	5	6	0	2	1	1	0	2	0	1	21
合計	19	18	24	15	4	1	6	2	10	1	4	104

(4) 登録営業所数

H19.3.31現在

業種	市町村											
	うるま市	宜野湾市	沖縄市	恩納村	宜野座村	金武町	読谷村	嘉手納町	北谷町	北中城村	中城村	中部計
特定建築物清掃業	3	2	2	0	0	0	0	2	0	0	1	10
建築物空気環境測定業	0	0	0	0	1	0	0	0	0	0	0	1
建築物空気調和用ダクト清掃業	0	1	0	0	0	0	0	0	0	0	0	1
建築物飲料水水質検査業	1	3	0	0	0	0	0	0	0	0	0	4
建築物飲料水貯水槽清掃業	7	5	9	0	0	0	2	1	0	0	0	24
建築物排水管清掃業	0	0	1	0	0	0	1	0	0	0	1	3
建築物ねずみ昆虫等防除業	0	4	5	0	0	0	1	0	0	0	0	10
建築物環境衛生総合管理業	0	2	3	0	0	0	1	0	0	0	0	6
合計	11	17	20	0	1	0	5	3	0	0	2	59

(5) 個人墓地経営許可数

H19.3.31現在

市町村	うるま市				宜野湾市	沖縄市	恩納村	宜野座村	金武町	読谷村	嘉手納町	北谷町	北中城村	中城村	中部計
	旧石川市	旧具志川市	旧与那城町	旧勝連町											
許可数	11	66	49	15	32	46	14	0	2	50	8	2	13	77	385

5 医務薬務関連統計

(1) 市町村別医療施設状況 H19.3.31現在

	総数	病院					診療所							歯科診療所					
		国立	県立	法人	個人	小計	国立	県立	市町村立	法人	共済	個人	小計	国立	県立	市町村立	法人	個人	小計
宜野湾市	94	1		3		4			1	18	2	26	47				8	35	43
沖縄市	146			10	1	11		1		39		36	76				10	49	59
うるま市	79		1	4	1	6	1	2	1	26		14	44				3	26	29
恩納村	3					0				2			2					1	1
宜野座村	5			1		1				1			1				1	2	3
金武町	10	1				1				4	1		5				2	2	4
読谷村	26					0		2	1	5		6	14				3	9	12
嘉手納町	10			1		1				2		1	3				1	5	6
北谷町	21			1	1	2				7		4	11					8	8
北中城村	13			1	1	2				4		3	7				2	2	4
中城村	12			1		1				1		5	6					5	5
計	419	2	1	22	4	29	1	5	3	109	3	95	216	0	0	0	30	144	174

(2) 薬局及び医薬品販売業許可施設数 H19.3.31現在

	薬局	一般	卸売	薬種	配置	特例	総数
宜野湾市	39	6	5	7	3		60
沖縄市	72	10	2	10	3	1	98
うるま市	41	10	2	14	5	7	79
恩納村	3			1		5	9
宜野座村	3					1	4
金武町	2	1		2		2	7
読谷村	10	2		4	2		18
嘉手納町	5	2		1		2	10
北谷町	6	3		4			13
北中城村	2	1				2	5
中城村	1	1			1		3
計	184	36	9	43	14	20	306

(3) 毒劇物取扱施設 H19.3.31現在

	宜野湾市	沖縄市	うるま市	恩納村	宜野座村	金武町	読谷村	嘉手納町	北谷町	北中城村	中城村	総数
製造業	1	1	2									4
輸入業			1									1
一般販売業	25	24	23	1	2	1	8	5	2	1		92
農薬用品目販売業	5	3	6	2	1	3	1	1		2	1	25
特定品目販売業	1		3									4
計	32	28	35	3	3	4	9	6	2	3	1	126

6 感染症関連統計

(1) 二～三類感染症の検査状況

平成18年度

		4月	5月	6月	7月	8月	9月	10月	11月	12月	1月	2月	3月	年度計
感染症 項目	検体件数	5	6			6	1		16	11	3			48
	検査件数	5	48			6	1		107	77	24			268
	赤痢		6			5	1		14	11	3			40
	サルモネラ		6			1			14	11	3			35
	O-157	5	6						14	11	3			39
	O-26		6						9		3			18
	ビブリオ		6						14	11	3			34
	コレラ		6						14	11	3			34
	腸チフス等		6						14	11	3			34
	その他		6						14	11	3			34

(ア) エイズ対策事業 エイズ検査(HIV1/2抗体)

平成18年度

		4月	5月	6月	7月	8月	9月	10月	11月	12月	1月	2月	3月	年度計
検体件数		47	32	31	43	64	50	38	58	70	75	53	67	628
検査件数		47	32	31	43	64	50	38	58	70	75	53	67	628

(イ) 肝炎事業 B型肝炎検査(HBs抗原/抗体) C型肝炎検査(HCV抗体)

平成18年度

		4月	5月	6月	7月	8月	9月	10月	11月	12月	1月	2月	3月	年度計
検体件数		4	1	2	2	1	2	1	5	3	5	4	4	34
検査件数		11	3	6	6	3	5	3	15	9	11	9	10	91
項目	HCV抗体	3	1	2	2	1	1	1	5	3	1	1	2	23
	HBs抗原	4	1	2	2	1	2	1	5	3	5	4	4	34
	HBs抗体	4	1	2	2	1	2	1	5	3	5	4	4	34

(ウ) 梅毒検査実施状況(RPR、ガラス板、TPHA)

平成18年度

		4月	5月	6月	7月	8月	9月	10月	11月	12月	1月	2月	3月	年度計
検体件数		3	3	4	1	1	2		4	6	8	5	4	41
検査件数		9	9	12	3	3	6		12	18	24	15	12	123
項目	RPR	3	3	4	1	1	2		4	6	8	5	4	41
	ガラス板	3	3	4	1	1	2		4	6	8	5	4	41
	TPHA	3	3	4	1	1	2		4	6	8	5	4	41

(2) 性感染症 (STD) 発生動向調査 (平成 18 年 1 ~ 12 月)

ア 市町村別 (中部保健所管内)

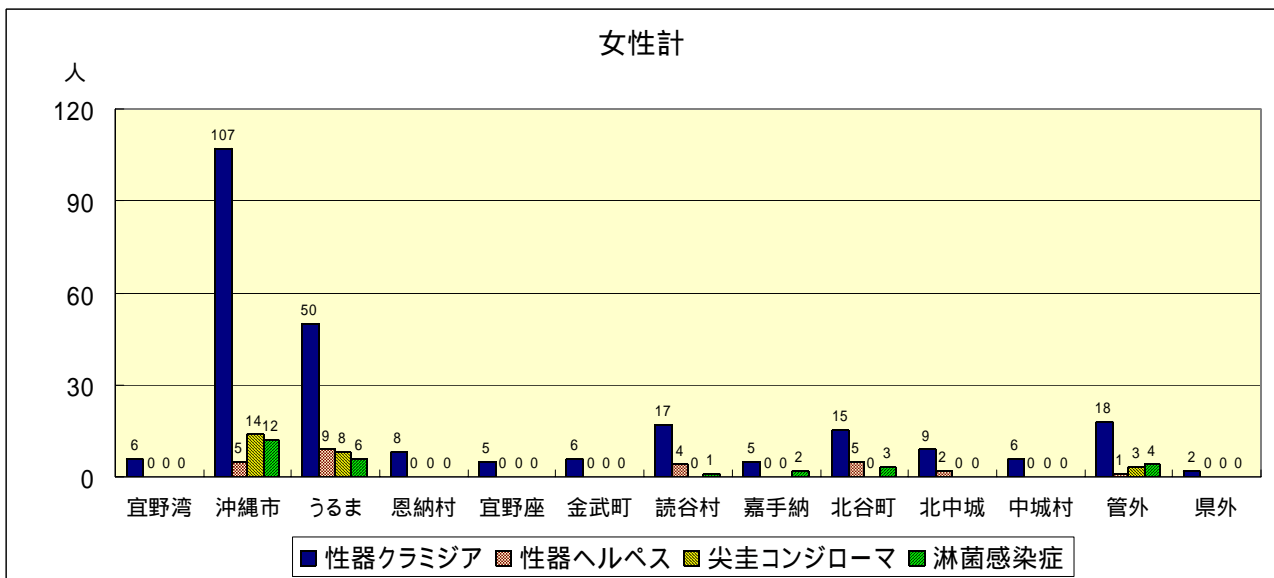
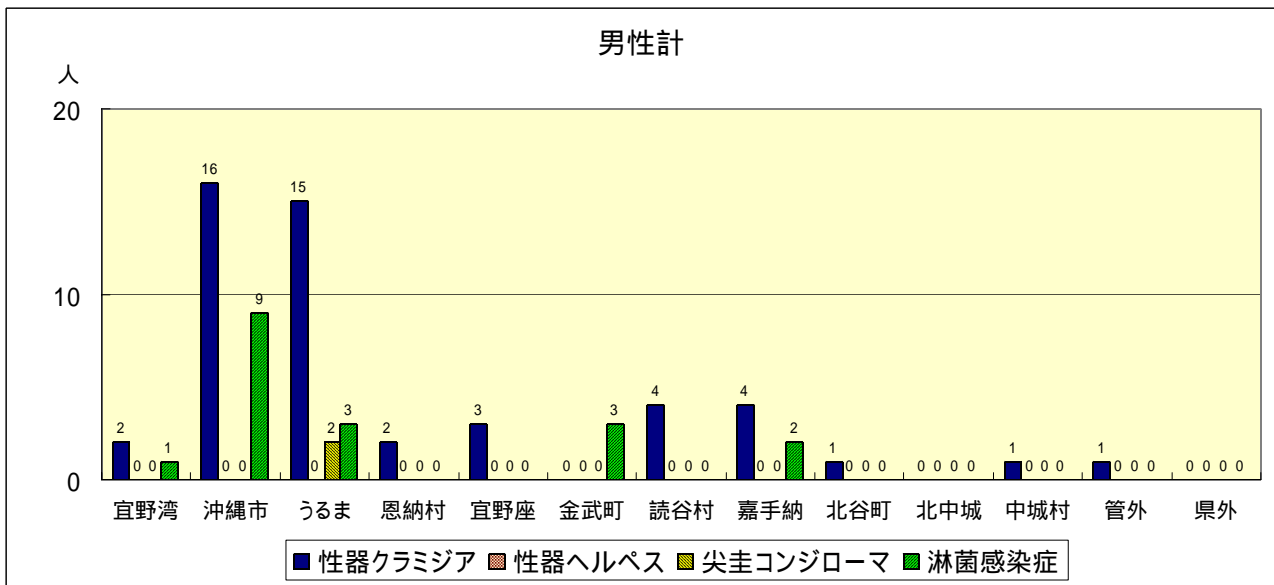
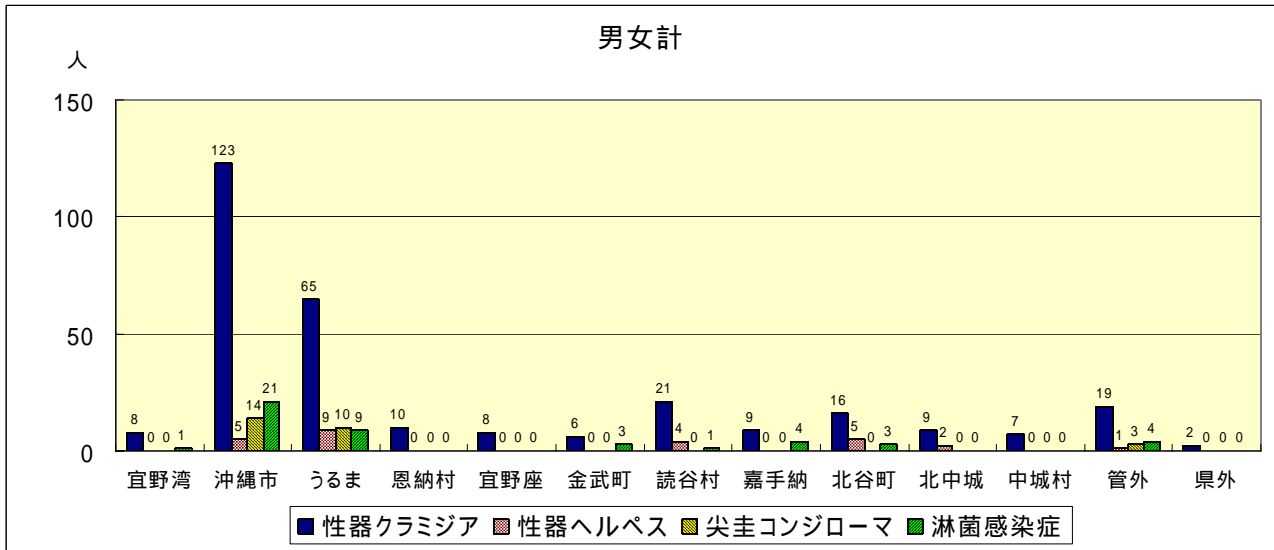

イ 疾病別年齢階級別

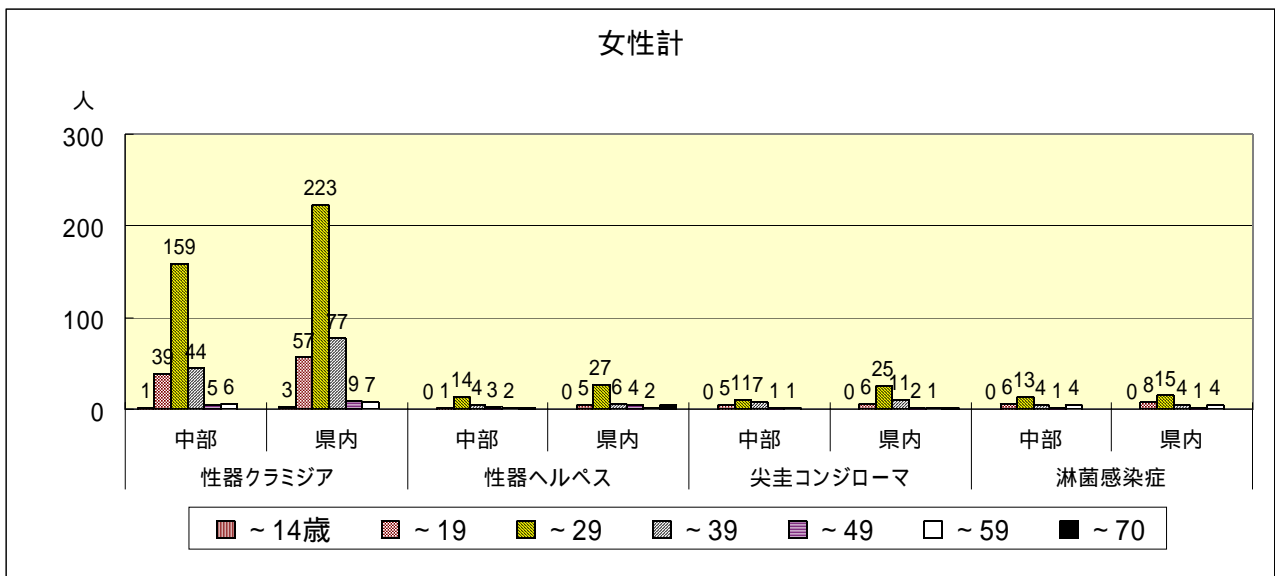
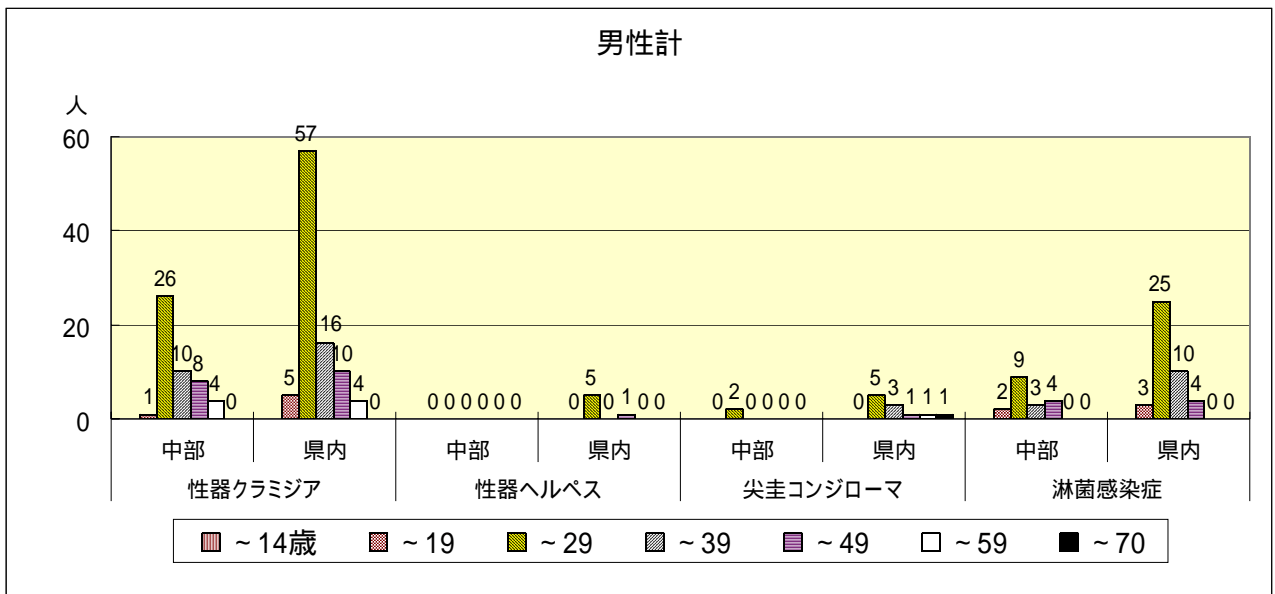
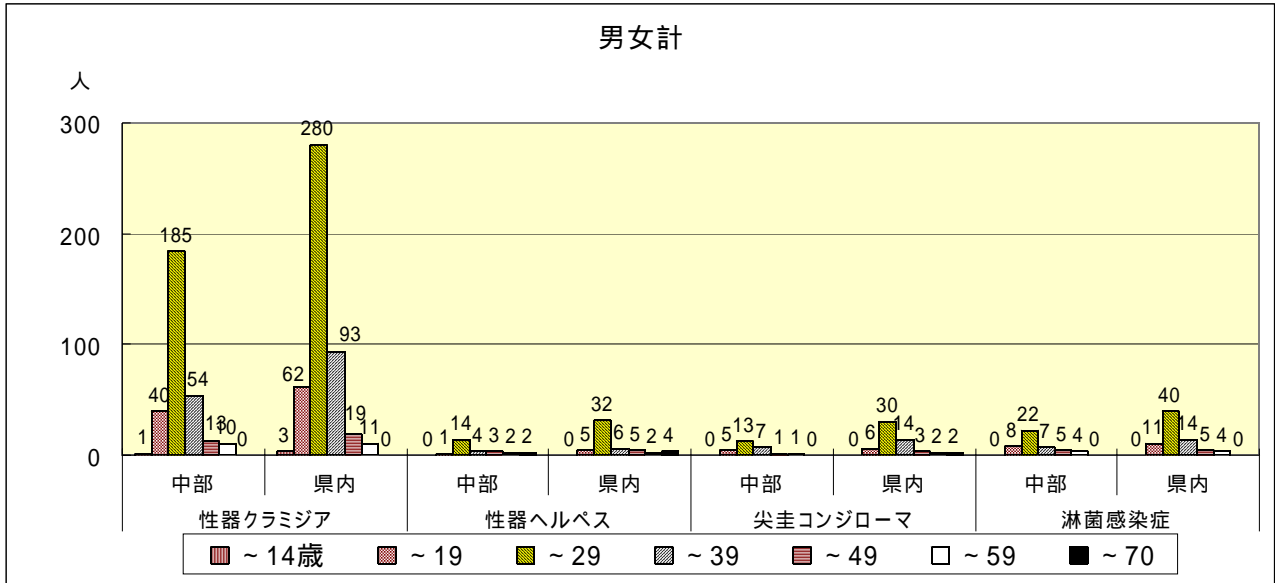

ウ 保健所管内別比較（疾病別）

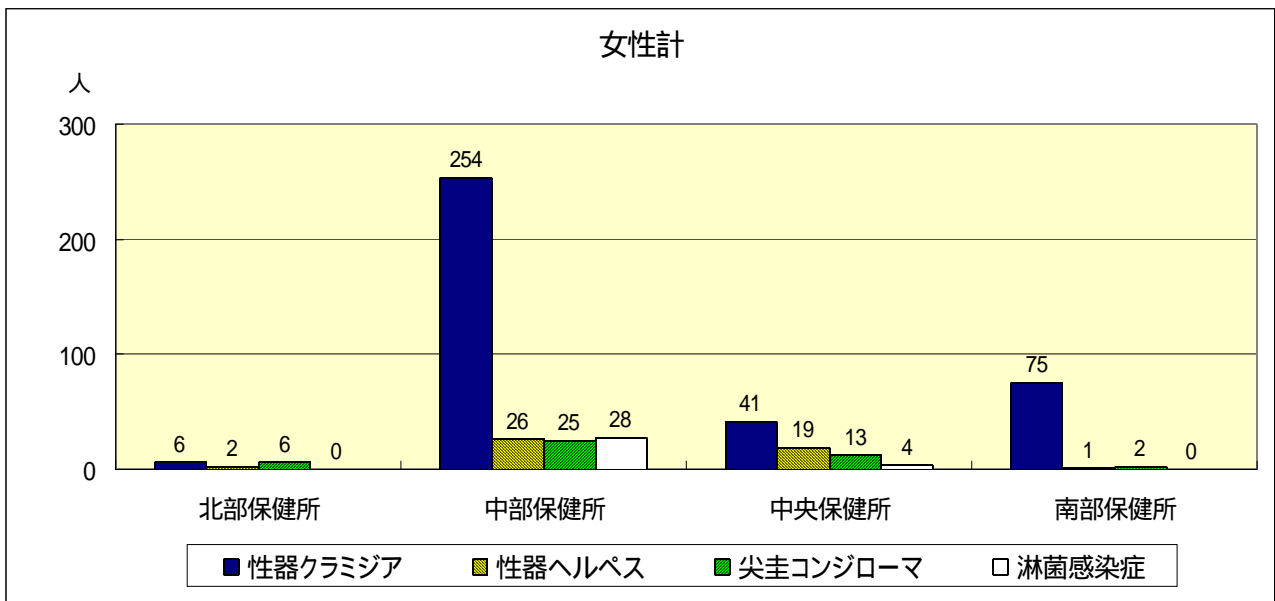
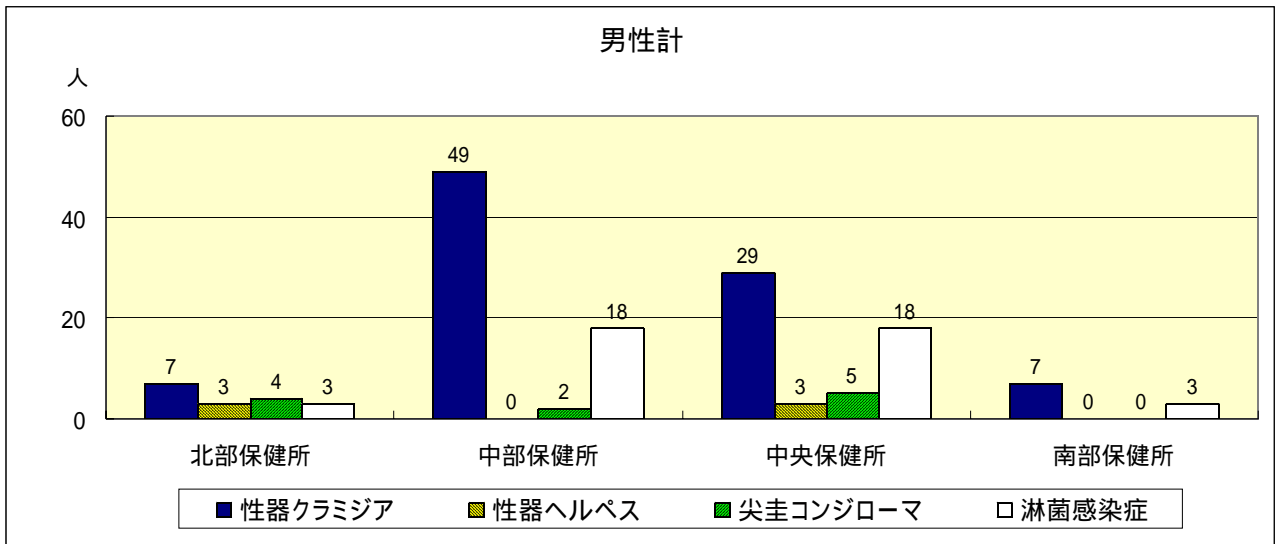
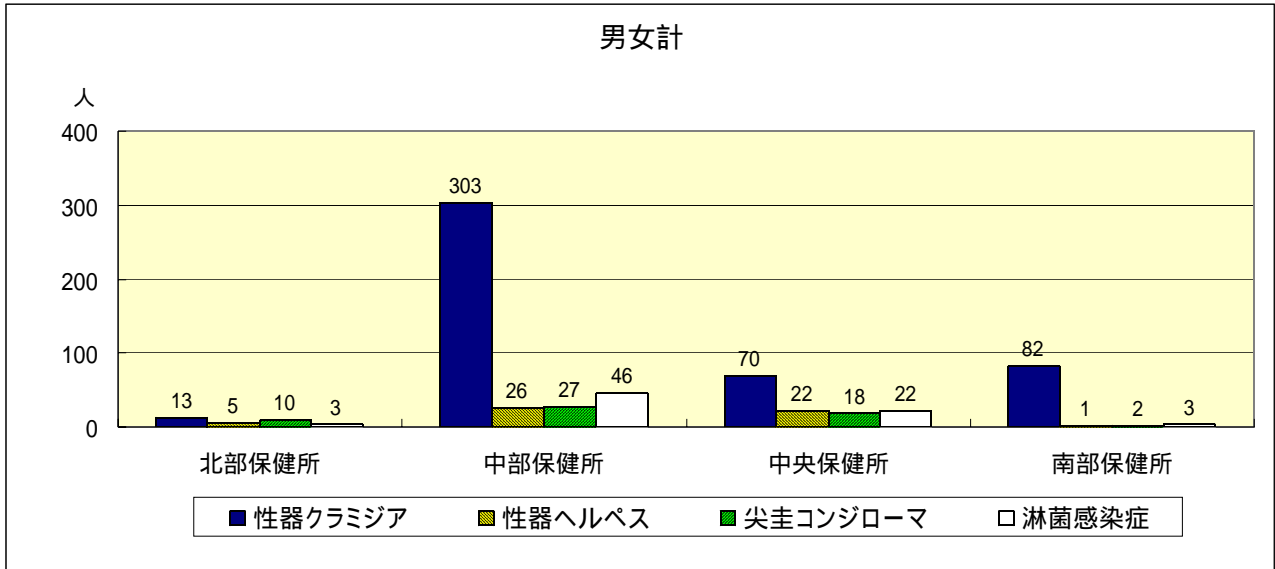

(3) 平成18年度定期予防接種実施状況

	DPT（ジフテリア・百日咳・破傷風）三種混合ワクチン												ポリオ								
	第1期						第2期						1回目			2回目					
	初回接種			追加接種			第2期			追加接種			1回目			2回目					
	第1回	第2回	第3回	第1回	第2回	第3回	対象者数	実施人員	接種率	対象者数	実施人員	接種率	対象者数	実施人員	接種率	対象者数	実施人員	接種率	対象者数	実施人員	接種率
宜野湾市	2,375	1,182	49.77%	1,660	1,150	69.28%	1,584	1,102	69.57%	1,967	919	46.72%	1,218	841	69.05%	1,881	1,156	61.46%	2,034	1,095	53.83%
沖縄市	3,143	1,678	53.39%	2,309	1,762	76.31%	2,359	1,614	68.42%	3,266	1,705	52.20%	1,889	1,526	80.78%	2,630	1,664	63.27%	2,430	1,747	71.89%
うるま市	2,448	1,309	53.47%	1,617	1,366	84.48%	1,624	1,309	80.60%	1,792	1,406	78.46%	1,518	1,178	77.60%	2,440	1,170	47.95%	1,935	1,346	69.56%
恩納村	163	94	57.67%	129	77	59.69%	120	61	50.83%	275	71	25.82%	106	86	81.13%	95	64	67.37%	85	61	71.76%
宜野座村	89	59	66.29%	82	44	53.66%	68	44	64.71%	110	42	38.18%	64	49	76.56%	80	63	78.75%	93	72	77.42%
金武町	207	101	48.79%	88	88	100.00%	77	68	88.31%	150	87	58.00%	128	82	64.06%	222	132	59.46%	172	121	70.35%
読谷村	765	444	58.04%	609	444	72.91%	636	399	62.74%	454	381	83.92%	548	411	75.00%	1,000	496	49.60%	1,078	591	54.82%
嘉手納町	179	126	70.39%	179	130	72.63%	179	120	67.04%	297	104	35.02%	193	119	61.66%	254	150	59.06%	405	154	38.02%
北谷町	353	289	81.87%	380	296	77.89%	445	280	62.92%	324	303	93.52%	382	264	69.11%	468	332	70.94%	449	261	58.13%
北中城村	299	190	63.55%	222	185	83.33%	217	160	73.73%	302	200	66.23%	197	157	79.70%	255	174	68.24%	234	174	74.36%
中城村	306	186	60.78%	244	187	76.64%	242	175	72.31%	287	148	51.57%	192	183	95.31%	269	154	57.25%	179	111	62.01%
合計	10,327	5,658	54.79%	7,519	5,729	76.19%	7,551	5,332	70.61%	9,224	5,366	58.17%	6,435	4,896	76.08%	9,594	5,555	57.90%	9,094	5,733	63.04%

	MR（麻疹・風疹）二種混合ワクチン												日本脳炎								
	第1期						第2期						追加接種			第2期					
	経過措置			初回接種			第1期			第2回			追加接種			第2期					
	第1期	第2期	経過措置	第1回	第2回	追加接種	対象者数	実施人員	接種率	対象者数	実施人員	接種率	対象者数	実施人員	接種率	対象者数	実施人員	接種率	対象者数	実施人員	接種率
宜野湾市	1,428	1,072	75.07%	1,118	841	75.22%	833	190	22.81%	10,004	97	0.97%	542	84	15.50%	1,049	49	4.67%	4,367	15	0.34%
沖縄市	2,280	1,757	77.06%	1,827	1,488	81.44%	762	300	39.37%	5,255	181	3.44%	590	144	24.41%	1,915	118	6.16%	4,583	11	0.24%
うるま市	1,360	1,186	87.21%	1,482	1,052	70.99%	1,100	285	25.91%	2,840	140	4.93%	2,700	140	5.19%	1,633	126	7.72%	3,062	11	0.36%
恩納村	110	96	87.27%	127	83	65.35%	326	69	21.17%	538	1	0.19%	29	2	6.90%	117	1	0.85%	198	0	0.00%
宜野座村	64	55	86.94%	58	51	87.93%	9	0	0.00%	118	1	0.85%	21	0	0.00%	60	0	0.00%	84	0	0.00%
金武町	135	95	70.37%	137	66	48.18%	6	6	100.00%	277	1	0.36%	60	2	3.33%	158	0	0.00%	122	0	0.00%
読谷村	515	428	83.11%	533	424	79.55%	557	103	18.49%	1,687	4	0.24%	113	4	3.54%	699	3	0.43%	528	1	0.19%
嘉手納町	176	121	68.75%	171	88	51.46%	173	38	21.97%	159	7	4.40%	159	6	3.77%	167	6	3.59%	184	0	0.00%
北谷町	357	320	89.64%	601	256	42.60%	429	9	2.10%	330	37	11.21%	330	36	10.91%	390	24	6.15%	353	7	1.98%
北中城村	182	161	88.46%	218	160	73.39%	205	64	31.22%	1,148	10	0.87%	58	5	8.62%	232	6	2.59%	778	3	0.39%
中城村	194	163	84.02%	198	158	79.80%	100	1	1.00%	845	29	3.43%	87	28	32.18%	233	15	6.44%	638	2	0.31%
合計	6,801	5,454	80.19%	6,470	4,667	72.13%	4,500	1,065	23.67%	23,201	508	2.19%	4,689	451	9.62%	6,653	348	5.23%	14,897	50	0.34%

（資）平成18年度定期予防接種実施状況報告

7 結核関連統計

(1) 市町村別年末結核登録数の推移

市町村		平成14年 年末登録数	平成15年 年末登録数	平成16年 年末登録数	平成17年 年末登録数	平成18年 年末登録数	
1	宜野湾市	51	46	46	51	45	
2	沖縄市	76	72	72	81	62	
3	うるま市	石川市	(14)	(14)	(12)	(14)	56
		具志川市	(28)	(22)	(23)	(23)	
		与那城町	(15)	(13)	(11)	(10)	
		勝連町	(4)	(4)	(7)	(7)	
		小計	61	53	53	54	
4	恩納村	14	10	10	7	4	
5	宜野座村	51	8	3	4	2	
6	金武町	14	11	6	3	3	
7	読谷村	18	13	14	21	19	
8	嘉手納町	4	4	9	13	11	
9	北谷町	9	8	9	8	9	
10	北中城村	3	2	6	11	7	
11	中城村	9	10	6	5	5	
管内総数		269	237	235	258	223	
沖縄県		747	732	728			

(2) 市町村発見動機別新登録患者数(平成18年1~12月)

市町村	個別 健康 診断	定期健康診断				定期外健康診断		その他 の集団 検診	医療 機関 受診	その他	計
		学校 検診	住民 検診	職場 健診	施設 検診	家族	その他				
1	宜野湾市	1		1					13		15
2	沖縄市		2						20		22
3	うるま市										
4	恩納村								6		6
5	宜野座村										
6	金武町								3		3
7	読谷村	1		1		1			3		6
8	嘉手納町					1			4		5
9	北谷町			1					6		7
10	北中城村								3		3
11	中城村			1					3		4
管内総数		2	2	4		2			90		100

(3) 健康診断、予防接種実施状況

区分	実施状況				受診者(検診、予防接種)内訳		
	対象施設数	対象者数	受診者数	受診率	間接撮影者数	直接撮影者数	B C G接種者数
事業者	614	23,139	20,374	88.1%	7,430	12,944	
学校長	37	11,423	9,489	83.1%	9,205	284	
施設長	48	2,060	1,951	94.7%	674	1,277	
市町村長	11	188,964	38,718	20.5%	33,637	5,081	5,595

上記区分「市町村長」の市町村別内訳(胸部レントゲン・B C G接種別実施状況)

市町村	胸部レントゲン					B C G接種者		
	対象者数	間接撮影者数	直接撮影者数	受診者数	受診率	対象者数	B C G接種者数	受診率
宜野湾市	32,666	4,065	1,591	5,656	17.3%	1,157	1,153	99.7%
沖縄市	55,761	9,207	0	9,207	16.5%	1,818	1,674	92.1%
うるま市	34,294	7,293	1,748	9,041	26.4%	1,388	1,325	95.5%
恩納村	6,216	1,747	241	1,988	32.0%	97	90	92.8%
宜野座村	1,994	946	63	1,009	50.6%	55	53	96.4%
金武町	5,714	1,171	56	1,227	21.5%	143	107	74.8%
読谷村	9,791	3,461	484	3,945	40.3%	504	453	89.9%
嘉手納町	8,412	1,912	0	1,912	22.7%	135	130	96.3%
北谷町	15,841	1,641	267	1,908	12.0%	322	242	75.2%
北中城村	9,570	1,181	335	1,516	15.8%	211	194	91.9%
中城村	2,700	1,013	296	1,309	48.5%	175	174	99.4%
合計	182,959	33,637	5,081	38,718	21.2%	6,005	5,595	93.2%

8 母子保健関連統計

(1) 管内養育医療給付率の推移

年	給付率		出生数(人)			給付数			給付率	
	県	中部保健所	男	女	計	中部保健所	県			
平成14年	16,571	5,990	84	97	181	3.0	2.6			
平成15年	16,303	5,915	93	67	160	2.7	2.4			
平成16年	16,362	5,976	71	107	178	3.0	2.9			
平成17年	16,115	5,734	70	76	146	2.5	2.5			
平成18年			91	91	182					

(2) 市町村別養育医療状況の推移

市町村	年度				
	平成14年度	平成15年度	平成16年度	平成17年度	平成18年度
宜野湾市	23	38	33	20	37
沖縄市	57	43	57	46	53
うるま市	49	42	43	42	54
恩納村	1	4	1	1	1
宜野座村	0	3	2	4	3
金武町	4	5	3	2	2
読谷村	18	11	14	11	13
嘉手納町	8	2	7	1	1
北谷町	10	3	5	13	10
北中城村	4	3	9	5	6
中城村	7	6	4	1	2
中部保健所	181	160	178	146	182

(3) 出生体重別養育医療状況の推移 (単位:人)

年度	体重				計
	1000g以下	1001~1500g	1501~2000g	2001g以上	
平成14年度	16	51	88	26	181
平成15年度	26	42	84	8	160
平成16年度	20	47	100	11	178
平成17年度	18	38	77	13	146
平成18年度	20	49	89	24	182

(4) 育成医療障害別給付状況の推移 (単位:人)

年度	障害別	肢体不自由	視覚機能障害	聴覚機能障害	音声言語機能障害	内臓障害			合計
						心臓	腎臓	その他	
平成14年度		48	18	22	59	36	11	219	413
平成15年度		72	31	22	52	48	3	196	424
平成16年度		64	21	15	63	47	2	188	400
平成17年度		67	43	13	60	42	2	187	414
平成18年度		77	29	22	79	40	1	145	393

(5) 育成医療市町村別推移

(単位：人)

市町村	宜野湾市	沖縄市	うるま市	恩納村	宜野座村	金武町	読谷村	嘉手納町	北谷町	北中城村	中城村	合計
平成14年度	76	148	99	3	1	4	24	13	20	12	13	413
平成15年度	87	119	101	5	3	7	32	16	20	19	15	424
平成16年度	84	111	92	6	2	2	45	6	22	17	13	400
平成17年度	78	120	107	8	1	6	33	6	22	16	17	414
平成18年度	71	120	82	4	2	8	29	14	19	22	22	393

(6) 小児慢性特定疾患受給者の年度別状況

(単位：人)

市町村	悪性新生物	慢性腎疾患	慢性呼吸器疾患	慢性心疾患	内分泌疾患	膠原病	糖尿病	先天性代謝異常	血友病等血液疾患	神経・筋疾患	慢性消化器疾患	合計
平成14年度	68	25	25	41	202	30	34	34	39	10	0	508
平成15年度	77	28	27	35	211	25	35	28	43	8	0	517
平成16年度	87	18	24	29	273	15	41	37	45	7	2	578
平成17年度	141	73	73	119	433	39	64	42	32	17	18	1,051
平成18年度	83	51	65	91	265	35	38	29	23	19	6	705

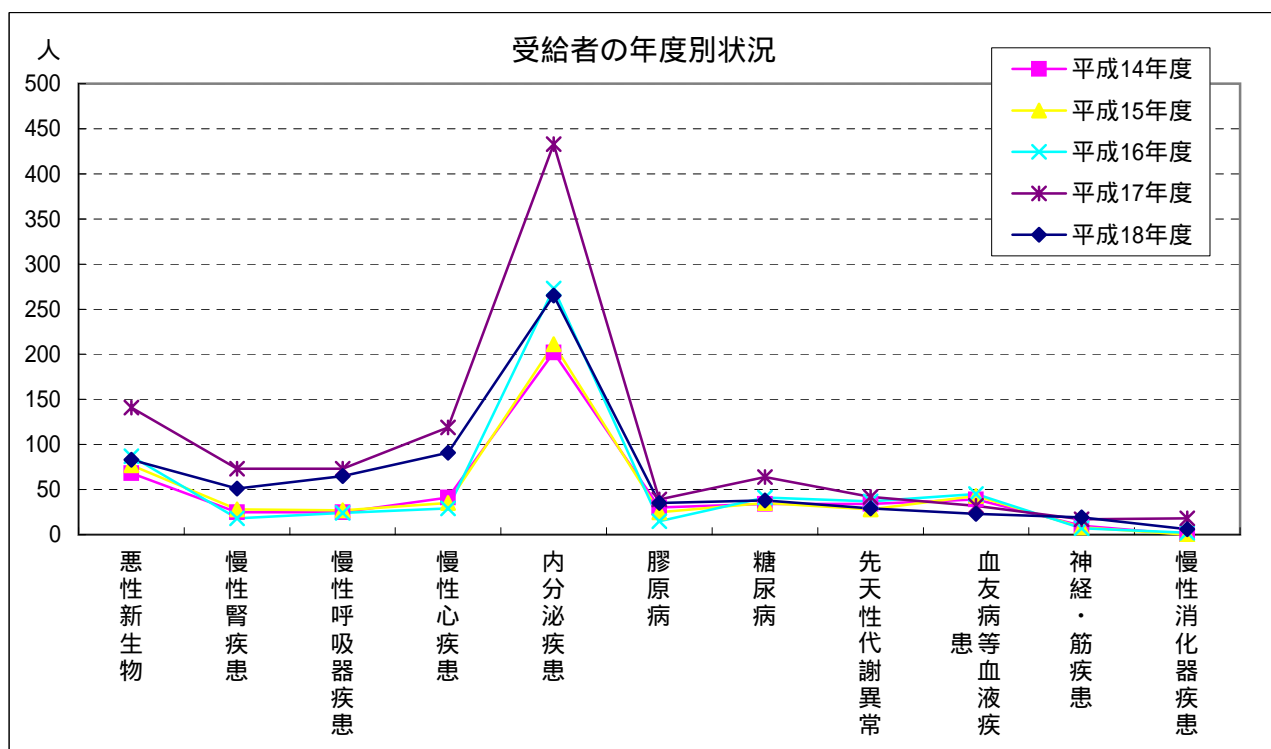

(7) 妊娠届出及び母子手帳交付状況

平成17年度

交付状況 市町村	出生数	母子手 帳 交付数	妊娠届をした者の数						出生後	外国人 への 交付
			11週 以内	12～19 以内	20～27 以内	28週 以上	不群	計		
宜野湾市	1,125	1,261	851	357	31	6	0	1,245	16	14
沖縄市	1,736	1,759	1,282	395	40	15	0	1,732	27	15
うるま市	1,359	1,363	964	309	48	26	0	1,347	16	6
恩納村	101	105	93	12	0	0	0	105	0	0
宜野座村	64	57	48	6	0	3	0	57	0	0
金武町	118	135	94	35	2	3	0	134	1	1
読谷村	430	454	350	89	6	6	0	451	3	2
嘉手納町	127	128	83	33	3	3	2	124	4	1
北谷町	348	348	258	73	8	4	0	343	5	16
北中城村	180	223	178	31	5	2	6	222	1	3
中城村	146	178	139	35	2	1	1	178	0	4
管内	5,734	6,011	4,340	1,375	145	69	9	5,938	73	62

資料：「沖縄県の母子保健 - 平成18年度刊行・2006 - 」

(8) 乳児一般健康診査受診状況

平成17年度

受診状況 市町村	対象者	受診 者数	受診率 %	総合判定(実人員)						
				問題 なし	要助言	要経観	要精密 検査	要治療	現在 治療中	現在 観察中
平成17年度	11,757	9,962	84.7	6,684	1,680	666	427	57	233	215
宜野湾市	2,396	2,063	86.1	1,405	362	110	82	14	48	42
沖縄市	3,560	3,089	86.8	2,091	482	190	143	23	86	74
うるま市	2,659	2,277	85.6	1,490	418	158	91	17	54	49
恩納村	182	169	92.9	139	19	7	3			1
宜野座村	141	125	88.7	86	22	4	7		2	4
金武町	246	217	88.2	164	24	10	7		7	5
読谷村	919	741	80.6	505	111	56	29	2	25	13
嘉手納町	280	229	81.8	119	38	60	10		1	1
北谷町	670	512	76.4	338	103	32	21		5	13
北中城村	424	315	74.3	184	63	28	26	1	4	9
中城村	280	225	80.4	163	38	11	8		1	4

資料：「平成17年度 乳幼児健康診査報告書」統計資料NO2 沖縄県小児保健協会発行

(9) 1歳6ヶ月児健康診査受診状況

平成17年度

市町村	対象者	受診者数	受診率 %	総合判定(実人員)							
				問題なし	要助言	要経観	要精密検査	要治療	要心理相談	現在治療中	現在観察中
平成17年度	5,920	4,958	83.8	3,587	609	396	151	107	7	164	84
宜野湾市	1,186	1,025	86.4	873	78	36	21	5		6	12
沖縄市	1,742	1,434	82.3	1,024	175	107	60	39	5	34	31
うるま市	1,409	1,157	82.1	811	161	89	39	16	2	49	26
恩納村	103	88	85.4	63	13	6	1	2		6	1
宜野座村	61	52	85.2	44	3	1	1	2		1	
金武町	119	93	78.2	80	3	7	3				2
読谷村	453	392	86.5	242	70	50	10	10		29	3
嘉手納町	145	122	84.1	77	14	33	2				2
北谷町	347	279	80.4	139	72	22	10	33		20	4
北中城村	198	169	85.4	132	8	30	1				
中城村	157	147	93.6	102	12	15	3			19	3

資料：「平成17年度 乳幼児健康診査報告書」統計資料N015 沖縄県小児保健協会発行

(10) 3歳児健康診査受診状況

平成17年度

市町村	対象者	受診者数	受診率 %	総合判定(実人員)							
				問題なし	要助言	要経観	要精密検査	要治療	要心理相談	現在治療中	現在観察中
平成17年度	6,053	4,610	76.2	3,494	161	411	338	47	67	135	80
宜野湾市	1,160	847	73.0	710	11	32	58	5	14	14	15
沖縄市	1,768	1,340	75.8	965	56	106	136	21	21	52	27
うるま市	1,448	1,075	74.2	817	44	107	62	6	15	33	23
恩納村	111	91	82.0	68	7	5	3	2	2	2	2
宜野座村	50	46	92.0	39	2	3	2				
金武町	131	106	80.9	82	1	9	8		3	1	2
読谷村	491	428	87.2	334	8	66	21	1		5	
嘉手納町	162	116	71.6	86	5	13	14		3		1
北谷町	350	246	70.3	163	22	23	22	9	2	16	1
北中城村	205	165	80.5	120		31	7		4	2	2
中城村	177	150	84.7	110	5	16	5	3	3	10	7

資料：「平成17年度 乳幼児健康診査報告書」統計資料N041 沖縄県小児保健協会発行

(11) 市町村別妊婦一般健康診査状況

平成18年5月～平成19年4月

		受診者数	異常なし	有所見者数	有所見者率(%)	有所見者内訳					HBS抗原検査	
						妊娠中毒症	貧血	糖尿	その他	計	-	+
平成16年度	前	5,507	4,812	695	12.6	8	577	33	88	706	5,471	33
	後	5,521	2,645	2,876	52.1	23	2,773	43	85	2,924	167	2
平成17年度	前	5,499	4,861	638	11.6	6	539	24	85	654	5,474	23
	後	5,399	2,473	2,926	54.2	22	2,804	43	128	2,997	146	0
平成18年度	前	5,623	4,879	744	13.2	15	594	25	131	765	5,592	28
	後	5,569	2,555	3,014	54.1	12	2,864	57	193	3,126	137	0
宜野湾市	前	1,185	1,042	143	12.1	1	112	6	26	145	1,175	9
	後	1,194	620	574	48.1	2	532	19	48	601	27	0
沖縄市	前	1,683	1,472	211	12.5	5	170	8	35	218	1,677	5
	後	1,655	738	917	55.4	5	888	10	36	939	32	0
うるま市	前	1,228	1,048	180	14.7	5	151	5	21	182	1,223	5
	後	1,233	483	750	60.8	3	727	10	26	766	42	0
恩納村	前	93	83	10	10.8	1	7	0	2	10	93	0
	後	95	47	48	50.5	0	43	0	8	51	0	0
宜野座村	前	67	53	14	20.9	0	14	0	0	14	67	0
	後	60	27	33	55.0	0	33	0	0	33	1	0
金武町	前	106	86	20	18.9	0	15	1	4	20	106	0
	後	119	65	54	45.4	0	54	1	3	58	2	0
読谷村	前	435	380	55	12.6	2	43	0	14	59	433	2
	後	414	196	218	52.7	2	196	10	24	232	8	0
嘉手納町	前	145	116	29	20.0	0	21	1	8	30	145	0
	後	138	66	72	52.2	0	61	0	14	75	3	0
北谷町	前	310	270	40	12.9	0	29	4	11	44	306	4
	後	312	136	176	56.4	0	164	6	22	192	8	0
北中城村	前	194	172	22	11.3	1	17	0	4	22	190	3
	後	180	97	83	46.1	0	82	1	3	86	9	0
中城村	前	177	157	20	11.3	0	15	0	6	21	177	0
	後	169	80	89	52.7	0	84	0	9	93	5	0

資料： 国保連合会

9 児童福祉統計

(1) 家庭児童相談室における相談・指導の推移(延べ件数)

年度別	相談内容	性格・生活習慣	知能・言語	学校生活等			非行	家族関係	環境福祉	心身障害	助産	その他	合計
				人間関係	不登校	その他							
平成14年度		70	10	68	152	2	0	224	324	23	16	624	1,801
平成15年度		3,080	142	1,437	3,205	1,222	2,195	2,504	#####	468	16	4,380	#####
平成16年度		1,624	47	895	3,016	743	2,473	1,648	9,693	174	18	4,164	#####
平成17年度		3	2	5	242	32	82	881	188	127	15	63	1,640
平成18年度		8	1	0	8	4	3	19	10	10	2	9	74

(中部福祉保健所総務福祉班資料)

(2) 相談処理別推移

年度別	処理種別	福祉主事の指導	助産施設	母子寮	保育所	法第22・23条の報告	送致児童相談所への通知等	児童調査の完了による	児童の委託による	他機関・紹介	その他・助言	合計
平成14年度		0	16	0	0	0	1	1	7	30	55	
平成15年度		0	12	0	0	0	0	2	4	253	271	
平成16年度		1	18	0	0	0	12	0	17	171	219	
平成17年度		0	15	0	0	0	2	0	7	18	42	
平成18年度		4	10	0	0	0	0	0	5	13	32	

(中部福祉保健所総務福祉班資料)

(3) 相談経路別推移

年度別	相談経路別推移	発見	児童員からの通告	児童相談所からの送致	児童相談所から委嘱	保健所から通知	警察関係から通知	その他県関係から通知	町村から相談	学校から相談	家族・親戚から相談	本人から相談	その他から通告	合計
平成13年度		1	3	2	3	0	0	4	15	3	18	2	4	55
平成14年度		0	0	0	1	1	0	8	21	0	15	5	4	55
平成15年度		22	27	12	11	2	0	4	51	87	28	5	22	271
平成16年度		45	13	3	0	3	0	0	36	76	23	7	13	219
平成17年度		3	2	0	0	0	0	0	2	9	7	16	3	42
平成18年度		0	0	5	0	0	0	1	14	6	6	0	0	32

(中部福祉保健所総務福祉班資料)

(4) 町村保育所の設置状況

区分 町村名	施設名	設置(経営)主体	認可(設置) 年 月 日	定員	定員 合計
恩納村	恩納村恩納保育所	恩納村	昭和 45. 10. 14	60	190
	" 山田保育所	"	" 50. 4. 23	70	
	" 安富祖保育所	"	" 52. 4. 1	60	
宜野座村	宜野座村立保育所	宜野座村	昭和 48. 5. 27	60	180
	松田保育園	(福)ひかり福祉会	" 54. 3. 31	60	
	かなな保育園	(福)平松福祉会	" 55. 3. 31	60	
金武町	金武町金武保育所	金武町	昭和 42. 5. 25	60	260
	" 浜田保育所	"	" 47. 7. 1	60	
	" 並里保育所	"	" 51. 4. 1	60	
	" 嘉芸保育所	"	" 55. 3. 31	80	
読谷村	読谷村読谷保育所	読谷村	昭和 40. 2. 17	60	450
	" 南保育所	"	" 47. 8. 1	60	
	" 北保育所	"	" 51. 5. 1	60	
	わかたけ保育園	(福)比謝川福祉会	" 53. 3. 31	90	
	喜名保育園	(福)陽名福祉会	" 55. 3. 31	90	
	のぐさ保育園	(福)生育福祉会	" 56. 3. 31	90	
嘉手納町	嘉手納第二保育所	嘉手納町	昭和 57. 3. 31	90	200
	" 第三保育所	"	" 54. 3. 31	110	
北谷町	北谷町謝苺保育所	北谷町	昭和 40. 2. 17	90	495
	" 第三保育所	"	" 50. 4. 26	60	
	" 第四保育所	"	" 56. 3. 31	60	
	愛育保育園	(福)愛育福祉会	" 53. 3. 31	120	
	ひだまり保育園	(福)温和福祉会	平成 15. 3. 31	90	
	ファミリー保育園	(福)幸健福祉会	" 19. 3. 30	75	
北中城村	北中城村喜舎場保育所	北中城村	昭和 48. 5. 27	90	240
	" 屋宜原保育所	"	" 53. 3. 31	90	
	百登保育園	(福)山河福祉会	平成 17. 4. 28	60	
中城村	中城村第一保育所	中城村	昭和 48. 7. 24	60	180
	" 第二保育所	"	" 50. 6. 19	60	
	" 第三保育所	"	" 53. 3. 31	60	
計		公立 21 法人立 9		1,460 735	2,195

(中部福祉保健所総務福祉班資料)

10 母子・寡婦福祉統計

(1) 管内の状況

平成19年3月現在の当所管内の母子世帯は7,348世帯で出現率は4.1%となっており、県の出現率4.1%と同率となっている。

母子世帯になった原因は、離婚によるものが84.2%と最も高く、未婚の母が10.4%、死別が1.4%、遺棄によるものが0.4%となっている。

市町村別母子世帯の状況

(平成19年3月31日)

区分 市町村別	人口	総世帯数 (A)	母子世帯数		原因別					計
			総数 (B)	B/A (C)	死別	離別	遺棄	未婚の母	その他	
恩納村	10,295	4,122	135	3.3%	3	108	0	23	1	135
宜野座村	5,396	1,804	60	3.3%	1	52	0	7	0	60
金武町	10,950	4,613	151	3.3%	2	125	0	23	1	151
読谷村	38,675	12,827	487	3.8%	5	421	4	55	2	487
嘉手納町	13,714	4,996	238	4.8%	6	206	0	24	2	238
北谷町	27,034	9,874	465	4.7%	6	404	0	55	0	465
北中城村	16,177	5,882	184	3.1%	4	156	2	22	0	184
中城村	16,252	5,728	154	2.7%	4	132	0	18	0	154
郡部計	138,493	49,846	1,874	3.8%	31	1,604	6	227	6	1,874
うるま市	116,573	41,730	1,787	4.3%	27	1,480	5	187	88	1,787
沖縄市	132,264	49,882	2,319	4.6%	37	1,937	11	225	109	2,319
宜野湾市	90,795	37,036	1,368	3.7%	9	1,167	6	124	62	1,368
市部計	339,632	128,648	5,474	4.3%	73	4,584	22	536	259	5,474
計	478,125	178,494	7,348	4.1%	104 (1.4)	6,188 (84.2)	28 (0.4)	763 (10.4)	265 (3.6)	7,348 (100)
沖縄県	1,365,519	500,595	20,285	4.1%	259 (5.2)	16,816 (80.6)	82 (1.6)	2,309 (8.7)	819 (3.9)	20,285 (100)

母子世帯数の内訳は平成19年3月末の児童扶養手当受給者数より。

沖縄県の人口及び総世帯数については、県統計課とりまとめによる資料より。

(2) 母子及び寡婦福祉資金の貸付

年度別母子寡婦福祉資金の申請処理状況

(単位 : 千円)

年度別	区分	新規 申込 件数 A	貸 付 状 況			新規申込みに対する 貸付状況の割合 (%)	貸付不承認件数		
			継続分 件数 B	新規分 件数 C	合計 件数 D		C / A	取下	却下
		平成14年度	母子	81	30	63		93	77%
	寡婦	7	11	6	17	85%			
平成15年度	母子	82	40	66	106	80%	12	4	6
	寡婦	6	4	5	9	83%	1		
平成16年度	母子	58	52	48	100	82%		14	10
	寡婦	2	4	2	6	100%		1	
平成17年度	母子	96	31	75	106	78%	18	2	1
	寡婦	6	1	5	6	83%			
平成18年度	母子	79	33	68	101	86%	8	1	2
	寡婦	5	3	5	8	100%			

母子及び寡婦福祉資金の年度別資金別貸付状況

(単位 : 千円)

年度別	資金別	平成 14年度		平成 15年度		平成 16年度		平成 17年度		平成 18年度	
		件数	金額	件数	金額	件数	金額	件数	金額	件数	金額
事業開始資金	母子			3	7,040					1	2,830
	寡婦										
事業継続資金	母子										
	寡婦										
修学資金	母子	61	32,304	65	35,802	67	38,840	56	34,248	59	37,319
	寡婦	15	7,872	9	5,160	5	2,592	5	2,958	3	1,632
技能習得資金	母子	3	1,550	4	1,590	5	2,880	2	1,080	1	300
	寡婦										
修業資金	母子	1	250	1	350	1	300	3	1,450	3	857
	寡婦							1	600	1	600
就職支度資金	母子										
	寡婦										
医療介護資金	母子									2	227
	寡婦			1	270						
生活資金	母子	1	412					1	240	4	585
	寡婦									1	309
住宅資金	母子			1	300						
	寡婦										
転宅資金	母子	1	90	1	142	2	270			4	787
	寡婦									1	150
就学支度資金	母子	27	10,290	5	1,900	8	3,260	13	6,476	8	4,210
	寡婦	2	760	1	380	1	520			1	580
合 計	母子	94	44,896	80	47,124	83	45,550	75	43,494	82	47,115
	寡婦	17	8,632	11	5,810	6	3,112	6	3,558	7	3,271

平成18年度 市町村別母子・寡婦福祉資金の貸付状況

(単位：千円)

市町村別	資金別		事業開始資金		事業継続資金		修学資金		技能習得資金		修業資金		就職支度資金		医療介護資金		生活資金		住宅資金		転宅資金		就学支度資金		合計		
	件数	金額	件数	金額	件数	金額	件数	金額	件数	金額	件数	金額	件数	金額	件数	金額	件数	金額	件数	金額	件数	金額	件数	金額	件数	金額	
恩納村	母子																									0	0
	寡婦																									0	0
宜野座村	母子																									0	0
	寡婦																									0	0
金武町	母子																									0	0
	寡婦						312																			1	312
読谷村	母子											1	300													1	300
	寡婦										1	600														1	600
嘉手納町	母子																					1	195			2	775
	寡婦																									0	0
北谷町	母子							4	2,736																	4	2,736
	寡婦																									0	0
北中城村	母子							1	708			1	257													3	1,171
	寡婦																									0	0
中城村	母子							1	648																	1	648
	寡婦																									0	0
うるま市	母子	1	2,830					13	7,589			1	300									3	592			20	12,004
	寡婦							1	708																	3	1,597
沖縄市	母子							25	16,272	1	300					2	227									31	17,575
	寡婦																									0	0
宜野湾市	母子							15	9,366																	20	11,906
	寡婦							1	612													1	150			2	762
合計	母子	1	2,830	0	0	59	37,319	1	300	3	857	0	0	2	227	4	585	0	0	4	787	8	4,210	82	47,115		
	寡婦	0	0	0	0	3	1,632	0	0	1	600	0	0	0	0	1	309	0	0	1	150	1	580	7	3,271		

(3) 母子及び寡婦福祉資金の償還

母子及び寡婦福祉資金の貸付制度は、母子家庭の経済的自立を図るための制度であるが、もともと生活基盤の弱い母子家庭のため償還状況は必ずしも好ましくなく、償還指導強化のため償還督促月間の実施、また分納、支払猶予等いろいろな方法で償還促進に努めているところである。

母子及び寡婦福祉資金償還状況の推移

(単位 : 千円)

年度別	区分	償 還 状 況			過 年 度 分			現 年 度 分		
		調定額	収入額	償還率 (%)	調定額	収入額	償還率 (%)	調定額	収入額	償還率 (%)
平成13年度	母 子	163,154	50,850	31.17	111,771	12,176	10.89	51,383	38,674	75.27
	寡 婦	19,578	6,937	35.43	13,105	1,860	14.19	6,473	5,077	78.43
平成14年度	母 子	144,067	37,881	26.29	104,630	8,129	7.77	39,437	29,752	75.44
	寡 婦	17,680	6,379	36.08	11,876	1,632	13.74	5,805	4,747	81.77
平成15年度	母 子	141,620	36,320	25.65	106,367	9,255	8.70	35,253	27,065	76.77
	寡 婦	18,133	5,944	32.78	11,302	929	8.22	6,831	5,015	73.42
平成16年度	母 子	140,276	35,964	25.64	104,313	8,589	8.23	35,963	27,375	76.12
	寡 婦	19,207	6,237	32.47	12,180	1,289	10.58	7,027	4,948	70.41
平成17年度	母 子	138,557	33,465	24.15	104,281	8,318	7.98	34,276	25,147	73.37
	寡 婦	21,199	6,231	29.39	12,970	1,904	14.68	8,229	4,327	52.58
平成18年度	母 子	143,099	37,083	25.91	104,747	8,491	8.11	38,352	28,592	74.55
	寡 婦	20,121	6,143	30.53	13,546	1,739	12.84	6,575	4,403	66.97



平成18年度 母子及び寡婦福祉資金別償還状況

(単位：千円)

区分	合計				過年度				現年度			
	調定額	償還免除 及び不能 欠損額	収入済額	償還率 (%)	調定額	償還免除 及び不能 欠損額	収入済額	償還率 (%)	調定額	償還免除 及び不能 欠損額	収入済額	償還率 (%)
事業開始資金 母子寡婦	40,966	0	1,746	4.26	39,897	0	984	2.47	1,069	0	762	71.28
事業継続資金 母子寡婦	3,221	0	200	6.21	3,221	0	200	6.21	0	0	0	0.00
修学資金 母子寡婦	7,926	0	316	3.99	7,926	0	316	3.99	0	0	0	0.00
技能習得資金 母子寡婦	567	0	0	0.00	567	0	0	0.00	0	0	0	0.00
修業資金 母子寡婦	76,193	0	28,372	37.24	45,805	0	6,147	13.42	30,388	0	22,225	73.14
就職支度資金 母子寡婦	13,583	0	5,511	40.57	7,330	0	1,324	18.06	6,253	0	4,187	66.96
修業資金 母子寡婦	1,919	0	1,210	63.05	799	0	120	15.02	1,120	0	1,090	97.32
修業資金 母子寡婦	246	0	6	2.44	246	0	6	2.44	0	0	0	0.00
修業資金 母子寡婦	890	0	843	94.72	48	0	29	60.42	842	0	814	96.67
就職支度資金 母子寡婦	0	0	0	0.00	0	0	0	0.00	0	0	0	0.00
就職支度資金 母子寡婦	67	0	3	4.48	67	0	3	4.48	0	0	0	0.00
就職支度資金 母子寡婦	0	0	0	0.00	0	0	0	0.00	0	0	0	0.00
医療介護資金 母子寡婦	619	0	8	1.29	611	0	0	0.00	8	0	8	100.00
医療介護資金 母子寡婦	260	0	64	24.62	211	0	15	7.11	49	0	49	100.00
生活資金 母子寡婦	3,370	0	527	15.64	3,006	0	172	5.72	364	0	355	97.53
生活資金 母子寡婦	734	0	20	2.72	734	0	20	2.72	0	0	0	0.00
住宅資金 母子寡婦	773	0	23	2.98	773	0	23	2.98	0	0	0	0.00
住宅資金 母子寡婦	732	0	0	0.00	732	0	0	0.00	0	0	0	0.00
転宅資金 母子寡婦	604	0	238	39.40	355	0	26	7.32	249	0	212	85.14
転宅資金 母子寡婦	13	0	13	100.00	0	0	0	0.00	13	0	13	100.00
就学支度資金 母子寡婦	9,772	0	3,797	38.86	5,460	0	671	12.29	4,312	0	3,126	72.50
就学支度資金 母子寡婦	765	0	329	43.01	505	0	175	34.65	260	0	154	59.23
結婚資金 母子寡婦	0	0	0	0.00	0	0	0	0.00	0	0	0	0.00
結婚資金 母子寡婦	0	0	0	0.00	0	0	0	0.00	0	0	0	0.00
児童扶養資金 母子寡婦	0	0	0	0.00	0	0	0	0.00	0	0	0	0.00
児童扶養資金 母子寡婦	0	0	0	0.00	0	0	0	0.00	0	0	0	0.00
計	143,099	0	37,083	25.91	104,747	0	8,491	8.11	38,352	0	28,592	74.55
収入未済額	20,121	0	6,143	30.53	13,546	0	1,740	12.85	6,575	0	4,403	66.97
収入未済額	106,016				96,256				9,760			
収入未済額	13,978				11,806				2,172			

1 1 身体障害者福祉統計

(1) 平成18年度 町村別身体障害者更生相談及び指導の状況

相談内容別		取 扱 実 人 員	相談及び指導の件数										
			身 体 障 害 者 手 帳	更 生 医 療	補 装 具	職 業	在 宅	施 設	医 療 保 健	生 活	そ の 他	計	
市町村別													
恩 納 村	18 歳 以 上	20	41	18	33	0	0	4	0	1	6	103	
	18 歳 未 満	4	0	0	9	0	0	0	0	0	0	9	
宜 野 座 村	18 歳 以 上	58	37	5	19	0	4	2	6	6	3	82	
	18 歳 未 満	0	0	0	0	0	0	0	0	0	0	0	
金 武 町	18 歳 以 上	98	34	13	4	0	10	9	0	112	113	295	
	18 歳 未 満	8	1	0	4	0	8	0	0	16	16	45	
読 谷 村	18 歳 以 上	350	298	61	92	9	42	4	7	11	1	525	
	18 歳 未 満	25	20	3	5	0	0	0	0	0	0	28	
嘉 手 納 町	18 歳 以 上	190	95	56	7	0	18	14	0	0	0	190	
	18 歳 未 満	7	4	0	0	0	3	0	0	0	0	7	
北 谷 町	18 歳 以 上	207	89	35	82	2	24	4	1	13	0	250	
	18 歳 未 満	82	53	12	25	0	32	0	0	0	0	122	
北 中 城 村	18 歳 以 上	184	111	63	36	0	46	1	0	6	0	263	
	18 歳 未 満	22	5	0	16	0	45	0	0	3	0	69	
中 城 村	18 歳 以 上	314	89	31	43	4	302	156	58	12	32	727	
	18 歳 未 満	68	64	10	3	0	39	4	5	0	16	141	
合 計	18 歳 以 上	1,421	794	282	316	15	446	194	72	161	155	2,435	
	18 歳 未 満	216	147	25	62	0	127	4	5	19	32	421	

(平成18年度福祉行政報告例より抜粋)

(2) 平成 1 8 年度 町村別障害別更生医療の給付件数

町村別 障害別	恩 納 村	宜 野 座 村	金 武 町	読 谷 村	嘉 手 納 町	北 谷 町	北 中 城 村	中 城 村	計
視 覚 障 害	0	0	0	0	0	0	0	0	0
聴 覚 障 害	0	0	0	0	0	0	0	2	2
音声・言語障 害	0	0	0	0	0	0	0	0	0
肢 体 不 自 由	1	4	1	5	4	0	0	2	17
心臓機能障害	12	6	9	81	60	23	46	57	294
じん臓機能障 害	8	26	20	98	46	52	76	2	328
小腸機能障害	0	0	0	0	0	0	0	0	0
免疫機能障害	0	0	2	0	2	3	0	0	7
計	21	36	32	184	112	78	122	63	648

(平成18年度福祉行政報告例より抜粋)

(3) 年度別障害別更生医療の給付件数

障害別 年度別	視 覚 障 害	障聴 覚 ・ 平 衡 機 害能	障音 声 ・ 言 害語	肢 体 不 自 由	障心 臓 機 害能	障じ ん 臓 機 害能	障小 腸 機 害能	障免 疫 機 害能	計
平成14年度	0	0	0	21	262	158	0	13	454
平成15年度	0	4	0	49	393	1,342	0	23	1,811
平成16年度	0	2	0	25	366	72	0	0	465
平成17年度	0	0	0	39	290	124	0	1	454
平成18年度	0	2	0	17	294	328	0	7	648

(平成18年度福祉行政報告例より抜粋)

(4) 平成18年度 町村別身体障害者・児の補装具交付及び修理

区分	町村別	交付件数							修理件数										
		恩納村	宜野座村	金武町	読谷村	嘉手納町	北谷町	北中城村	中城村	計	恩納村	宜野座村	金武町	読谷村	嘉手納町	北谷町	北中城村	中城村	計
義肢	手								0							1			1
	足								0					1		2			3
装具	下肢型	3	5	1	2		4		15	1		1	1	1	1				5
	靴		2		1				3					1				1	
	体幹								0									0	
	上肢								0									0	
座位保持装置	姿勢保持機能付車いす						1		1									0	
	姿勢保持機能付電動車いす		1						1									0	
	その他				1				1									0	
盲人安全つえ						2		2										0	
義眼								0										0	
眼鏡	矯正眼鏡								0										0
	遮光眼鏡								0										0
	コンタクトレンズ								0										0
	弱視眼鏡								0										0
補聴器	標準型箱形					1			1										0
	標準型耳掛形	1			3		2	1	7	1					3			4	
	高度難聴用箱形					1			1				1					1	
	高度難聴用耳掛形		1	1	1	1		1	5	1		1	5	1	2			10	
	挿耳型(レディメイド)								0									0	
	挿耳型(オーダーメイド)								0									0	
	骨導形								0									0	
車いす	普通型	1	1		1		2		5	1	2		5	1	3	1		13	
	リクライニング式普通型								0							1		1	
	手動リフト兼用型								0									0	
	前方大車輪型								0									0	
	リクライニング式前方大車輪型								0									0	
	片手駆動型								0									0	
	リクライニング式片手駆動型								0									0	
	手押し型					1			1									0	
	リクライニング式手押し型					1			1									0	
その他								0				1					1		
電動車いす	普通型(4.5km/h)								0	1					1			2	
	普通型(6km/h)								0				1		2			3	
	手動兼用型		1						1	1								1	
	リクライニング式普通型								0									0	
	電動リクライニング式普通型								0									0	
	電動リフト式普通型								0									0	
その他								0									0		
座位保持いす								0										0	
起立保持具								0										0	
歩行器								0				1						1	
頭部保持具		18						18										0	
排便補助具								0										0	
歩行補助つえ	1	1		1		1		4										0	
重度障害者用意志伝達装置								0										0	
計		6	30	2	12	3	12	2	0	67	5	3	2	16	4	15	2	0	47

平成18年度においては、平成18年10月～平成19年3月までの状況(平成18年度福祉行政報告例より抜粋)

1 2 特定疾患関連統計

(1) 平成 1 8 年度特定疾患医療受給者証交付状況

神経系疾患	565
膠原系疾患	595
特定臓器系疾患	688
合計	1,848

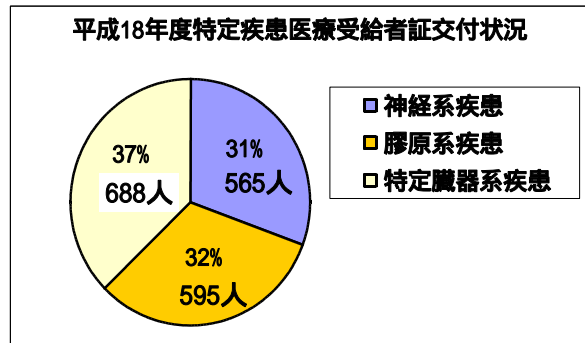

3疾患系のうち最も多いのは臓器疾患群で37%を占める。これは潰瘍性大腸炎、クローン病の疾患数が多いためである。

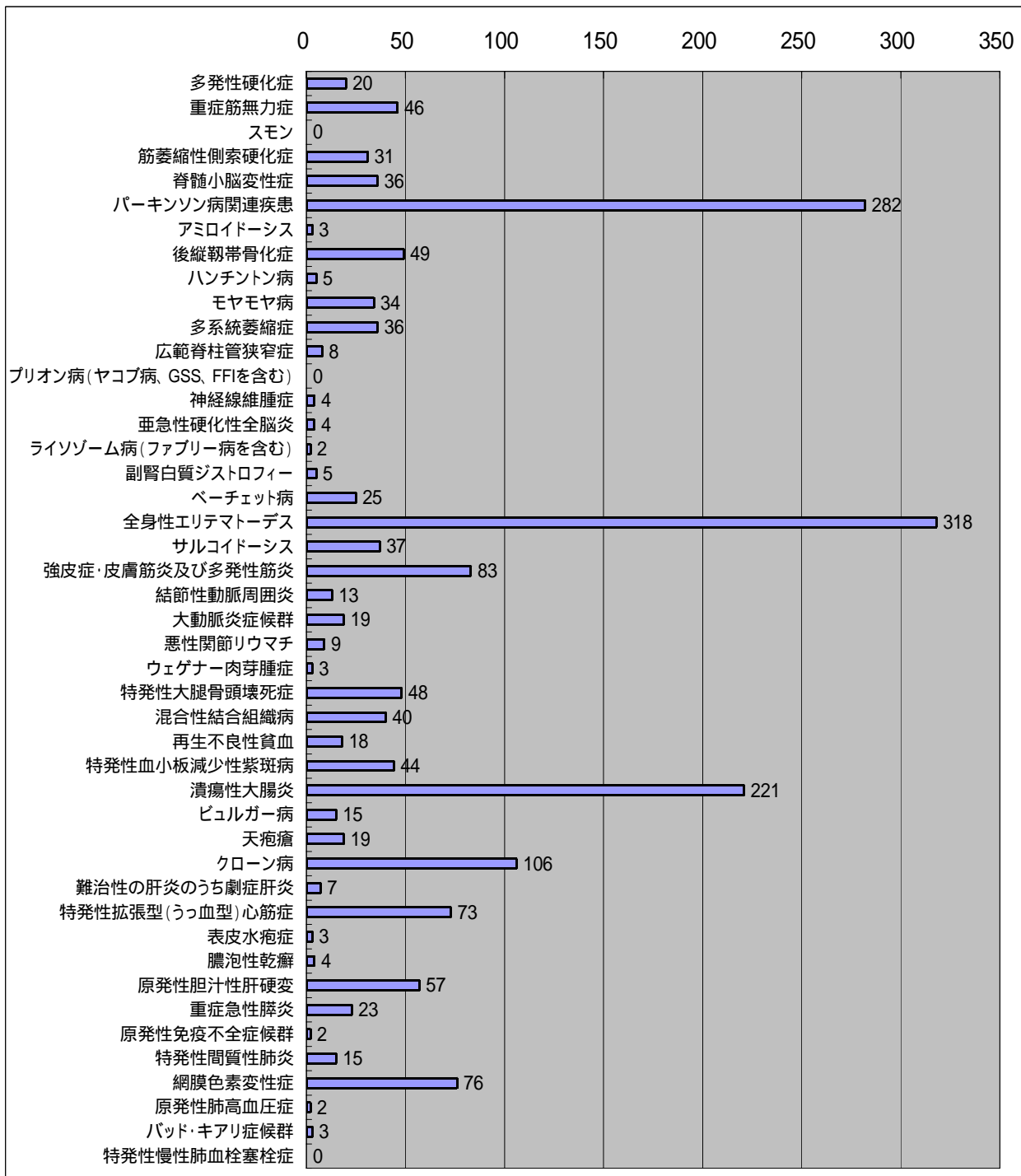

(2) 管内市町村別特定疾患医療受給者状況

(平成18年度)

疾患名	市町村名												合計
	宜野湾市	沖縄市	うるま市	恩納村	宜野座村	金武町	読谷村	嘉手納町	北谷町	北中城村	中城村		
1	ベーチェット病	6	4	6			1	6		1	1		25
2	多発性硬化症	3	5	9			1	1		1			20
3	重症筋無力症	10	12	10	1		1	3	2	2	2	3	46
4	全身性エリテマトーデス	62	77	82	8	5	11	25	14	17	10	7	318
5	スモン												0
6	再生不良性貧血	6	4	4						3	1		18
7	サルコイドーシス	7	10	9	1	1	2	1		4	2		37
8	筋萎縮性側索硬化症	4	12	9				2	2			2	31
9	強皮症・皮膚筋炎及び多発性筋炎	14	21	20		1	1	10	1	7	2	6	83
10	特発性血小板減少性紫斑病	6	12	9	1		3	3	1	1	4	4	44
11	結節性動脈周囲炎	3	2	4	1	1						2	13
12	潰瘍性大腸炎	38	56	61	6	3	9	19	7	9	5	8	221
13	大動脈炎症行群	5	3	7	1		1	1				1	19
14	ピュルガー病	4	2	5			1		1	1		1	15
15	天疱瘡	5	5	6				2		1			19
16	脊髄小脳変性症	4	4	7	1		4	8	1	3	2	2	36
17	クローン病	22	29	20	1	2	4	13	5	3	1	6	106
18	難治性の肝炎のうち劇症肝炎	2	2	3									7
19	悪性関節リウマチ	1	2	3				1	2				9
20	パーキンソン病関連疾患	47	86	72	6	5	7	18	8	19	7	7	282
21	アミロイドーシス	1						1				1	3
22	後縦靭帯骨化症	7	11	10		1	1	6	2	4	2	5	49
23	ハンチントン病			1					2		2		5
24	モヤモヤ病	5	14	8	3			1		1	1	1	34
25	ウェゲナー肉芽腫症							2			1		3
26	特発性拡張型(うっ血型)心筋症	22	23	9	1	1		6	1	5	1	4	73
27	多系統萎縮症	11	8	6			3	3	1	2	1	1	36
28	表皮水疱症			2								1	3
29	膿泡性乾癬		2	1								1	4
30	広範脊柱管狭窄症	1	1	2			2	2					8
31	原発性胆汁性肝硬変	12	13	16	2	1		7	2	1	2	1	57
32	重症急性膵炎	5	7	8			2					1	23
33	特発性大腿骨頭壊死症	7	21	9		1		2	3	1	3	1	48
34	混合性結合組織病	7	10	10			1	5		4		3	40
35	原発性免疫不全症候群	1	1										2
36	特発性間質性肺炎	7	4	2				1				1	15
37	網膜色素変性症	11	21	27	1		4	4		1	1	6	76
38	プリオン病(ヤコブ病、GSS、FFIを含む)												0
39	原発性肺高血圧症		1			1							2
40	神経線維腫症		2	1	1								4
41	亜急性硬化性全脳炎		3					1					4
42	パッド・キアリ症候群		1	2									3
43	特発性慢性肺血栓塞栓症												0
44	ライソゾーム病(ファブリー病を含む)	1	1										2
45	副腎白質ジストロフィー		5										5
	合計	347	497	460	35	23	59	154	55	91	51	76	1,848

(3) 年代別疾患別医療受給者の状況

(男性) 747人

	疾患名	0～9歳	10～19歳	20～29歳	30～39歳	40～49歳	50～59歳	60～69歳	70歳以上	合計
1	ベーチェット病				2	3	4	1		10
2	多発性硬化症		1	1	1			1	1	5
3	重症筋無力症			2	1	3	4	3	9	22
4	全身性エリテマトーデス		1	12	7	3	3		2	28
5	スモン									0
6	再生不良性貧血	1	1	1			1		3	7
7	サルコイドーシス				4	6	3	2		15
8	筋萎縮性側索硬化症					5	2	4	8	19
9	強皮症・皮膚筋炎及び多発性筋炎		1		1	3	2	6	1	14
10	特発性血小板減少性紫斑病	1	1	1	3	1	2	1	2	12
11	結節性動脈周囲炎				3		1	2	3	9
12	潰瘍性大腸炎		1	13	27	30	19	19	17	126
13	大動脈炎症行群			1		1				2
14	ピュルガー病				3	4	3	2	1	13
15	天疱瘡			1			3	1		5
16	脊髄小脳変性症					4	4	4	3	15
17	クローン病		1	14	30	19	5	1		70
18	難治性の肝炎のうち劇症肝炎			1	2			1		4
19	悪性関節リウマチ									0
20	パーキンソン病関連疾患					3	10	33	88	134
21	アミロイドーシス									0
22	後縦靭帯骨化症					3	13	6	13	35
23	ハンチントン病					1		3		4
24	モヤモヤ病	2	2	1	2	2	1		1	11
25	ウェゲナー肉芽腫症				1	1				2
26	特発性拡張型(うっ血型)心筋症			1	6	12	8	15	8	50
27	多系統萎縮症				1	3	5	7	8	24
28	表皮水疱症									0
29	膿泡性乾癬						1	1		2
30	広範脊柱管狭窄症						1	2	2	5
31	原発性胆汁性肝硬変							1	3	4
32	重症急性膵炎				11	1	3		2	17
33	特発性大腿骨頭壊死症			2	5	5	11	3	1	27
34	混合性結合組織病				1	1	1		1	4
35	原発性免疫不全症候群			1						1
36	特発性間質性肺炎				1		2	2	3	8
37	網膜色素変性症		2		1	6	7	11	4	31
38	プリオン病(ヤコブ病、GSS、FFIを含む)									0
39	原発性肺高血圧症									0
40	神経線維腫症						1			1
41	亜急性硬化性全脳炎		3							3
42	バッド・キアリ症候群						1	1		2
43	特発性慢性肺血栓塞栓症									0
44	ライソゾーム病(ファブリー病を含む)			2						2
45	副腎白質ジストロフィー			1	3					4
	合計	4	14	55	116	120	121	133	184	747

(女性) 1,101人

	疾患名	0~9歳	10~19歳	20~29歳	30~39歳	40~49歳	50~59歳	60~69歳	70歳以上	合計
1	ベーチェット病				4	6	2	2	1	15
2	多発性硬化症			2	3	2	6	1	1	15
3	重症筋無力症		1		2	3	5	3	10	24
4	全身性エリテマトーデス		13	47	66	62	62	27	13	290
5	スモン									0
6	再生不良性貧血			1	2	1	2	3	2	11
7	サルコイドーシス			1	1	4	6	1	9	22
8	筋萎縮性側索硬化症					2	1	3	6	12
9	強皮症・皮膚筋炎及び多発性筋炎	2	3	2	5	7	23	16	11	69
10	特発性血小板減少性紫斑病	3	2	2	5	4	3	2	11	32
11	結節性動脈周囲炎				1			3		4
12	潰瘍性大腸炎		3	5	26	18	18	7	18	95
13	大動脈炎症行群		1		3	2	3	4	4	17
14	ビュルガー病						1		1	2
15	天疱瘡				1	2	6	2	3	14
16	脊髄小脳変性症	1	1	1	2	6	5	1	4	21
17	クローン病		1	11	12	5	2	2	3	36
18	難治性の肝炎のうち劇症肝炎			1			2			3
19	悪性関節リウマチ				1	1	2	2	3	9
20	パーキンソン病関連疾患					3	3	33	109	148
21	アミロイドーシス					1		1	1	3
22	後縦靭帯骨化症					1	10	1	2	14
23	ハンチントン病					1				1
24	モヤモヤ病	1	3	7	3	4	2	3		23
25	ウェゲナー肉芽腫症								1	1
26	特発性拡張型(うっ血型)心筋症		3			1	3	6	10	23
27	多系統萎縮症						3	4	5	12
28	表皮水疱症	1	2							3
29	膿泡性乾癬						1		1	2
30	広範脊柱管狭窄症							1	2	3
31	原発性胆汁性肝硬変				1	9	14	14	15	53
32	重症急性膵炎				1		1	1	3	6
33	特発性大腿骨頭壊死症			4	7	2	4	3	1	21
34	混合性結合組織病		1	2	8	10	9	3	3	36
35	原発性免疫不全症候群								1	1
36	特発性間質性肺炎	1					1	3	2	7
37	網膜色素変性症		1		4	5	7	11	17	45
38	プリオン病(ヤコブ病、GSS、FFIを含む)									0
39	原発性肺高血圧症			1		1				2
40	神経線維腫症			1		2				3
41	亜急性硬化性全脳炎	1								1
42	バッド・キアリ症候群								1	1
43	特発性慢性肺血栓塞栓症									0
44	ライソゾーム病(ファブリー病を含む)									0
45	副腎白質ジストロフィー							1		1
	合計	10	35	88	158	165	207	164	274	1,101

(4) 年代別特定疾患医療受給者の状況

年代別	0～9歳	10～19歳	20～29歳	30～39歳	40～49歳	50～59歳	60～69歳	70歳以上	合計
男	4	14	55	116	120	121	133	184	747
女	10	35	88	158	165	207	164	274	1,101
合計	14	49	143	274	285	328	297	458	1,848

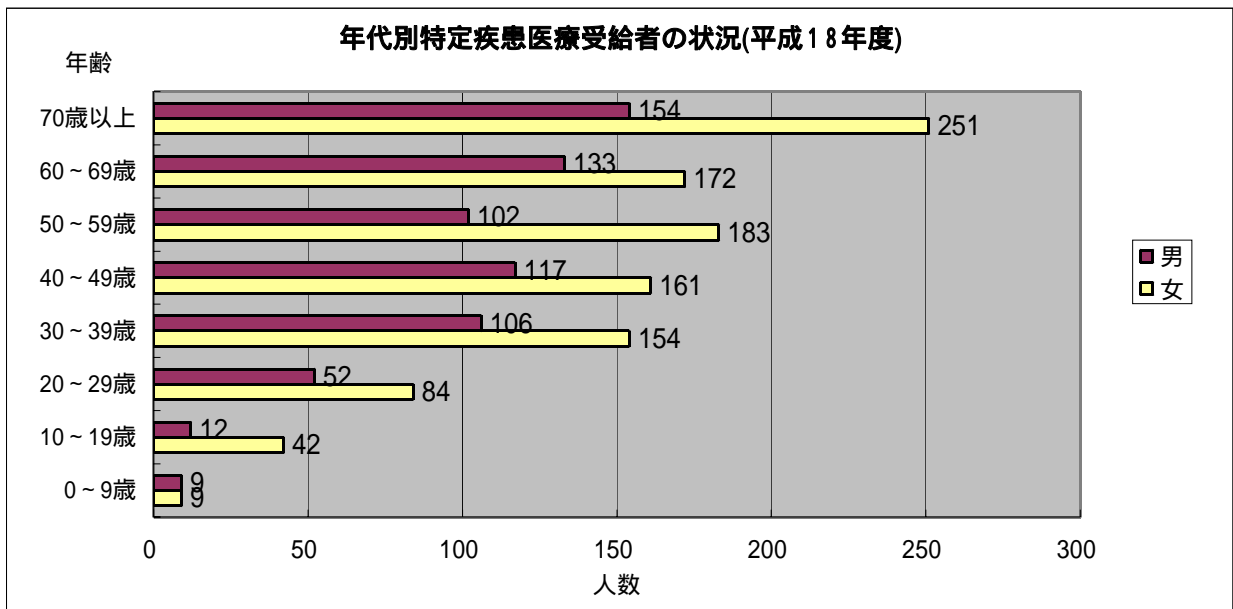

各年代とも女性が多い。年代が高いほど増加している。

対前年度比較増減表

年代別	0～9歳	10～19歳	20～29歳	30～39歳	40～49歳	50～59歳	60～69歳	70歳以上	合計
男	-5	2	3	10	3	19	0	30	62
女	1	-7	4	4	4	24	-8	23	45
合計	-4	-5	7	14	7	43	-8	53	107

前年度比較では、特に50歳代、70歳以上が増加を示している。

(5) 状況別受給者状況
医療受給者証保持者

性別	在 宅						入院 (7)	死亡 (8)	転出 (9)	その他 (10)	不明 (11)	(8)~(11) 計2 (12)	治癒
	就労 (1)	就学 (2)	家庭内 生活自立 (3)	その他 (4)	不明 (5)	計1 (6)							
男	272	16	330	28	0	646	78	13	1	9	0	23	0
女	232	49	673	47	0	1,001	75	8	3	13	0	24	1
合計	504	65	1,003	75	0	1,647	153	21	4	22	0	47	1

対前年度比較増減表

性別	在 宅						入院 (7)	死亡 (8)	転出 (9)	その他 (10)	不明 (11)	(8)~(11) 計2 (12)	治癒
	就労 (1)	就学 (2)	家庭内 生活自立 (3)	その他 (4)	不明 (5)	計1 (6)							
男	7	-4	47	-1	0	49	6	8	0	-1	0	7	0
女	5	0	38	0	0	43	-4	-2	2	5	0	5	1
合計	12	-4	85	-1	0	92	2	6	2	4	0	12	1

前年度比較では、在宅療養者で、就労や家庭内生活自立者が目立っている。

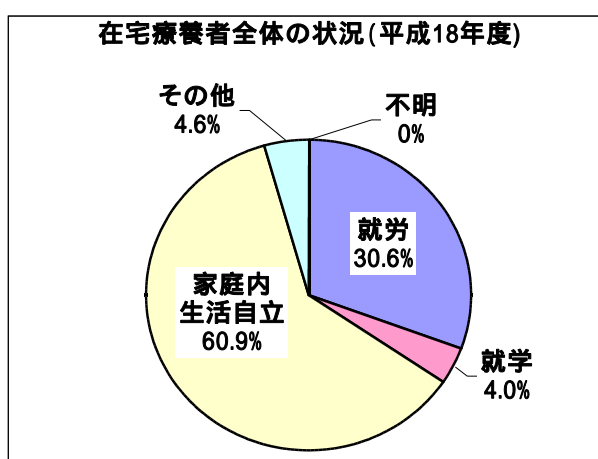
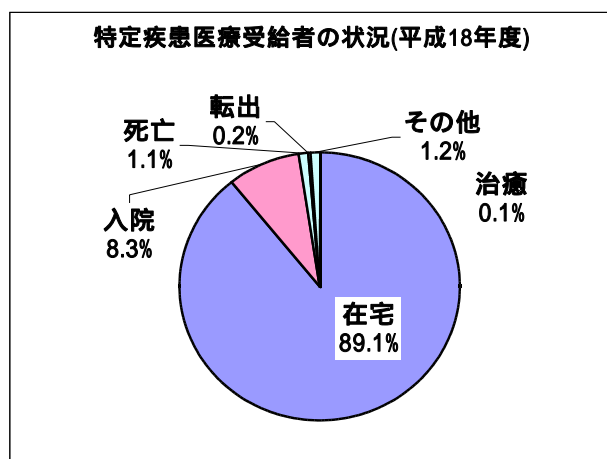

登録者証所持者の状況

性別	在 宅					
	就労 (1)	就学 (2)	家庭内 生活自立 (3)	その他 (4)	不明 (5)	計1 (6)
男	4	0	4	0	0	8
女	5	2	11	0	0	18
合計	9	2	15	0	0	26

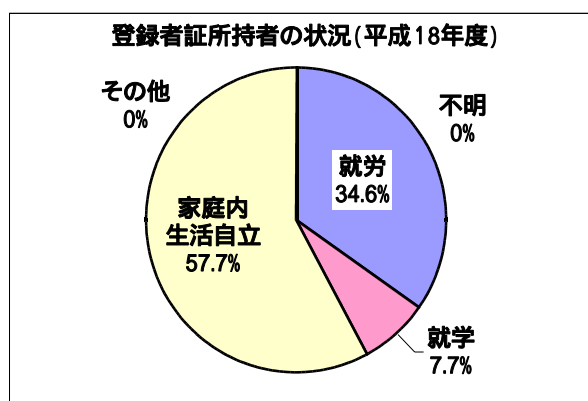

(6) 年次別特定疾患医療受給者証交付状況

年度	13年	14年	15年	16年	17年	18年
全国	504,699	528,024	530,843	541,704	565,848	
沖縄県	4,221	4,789	4,892	5,007	5,256	
中部保健所管内	1,455	1,601	1,654	1,657	1,741	1,848

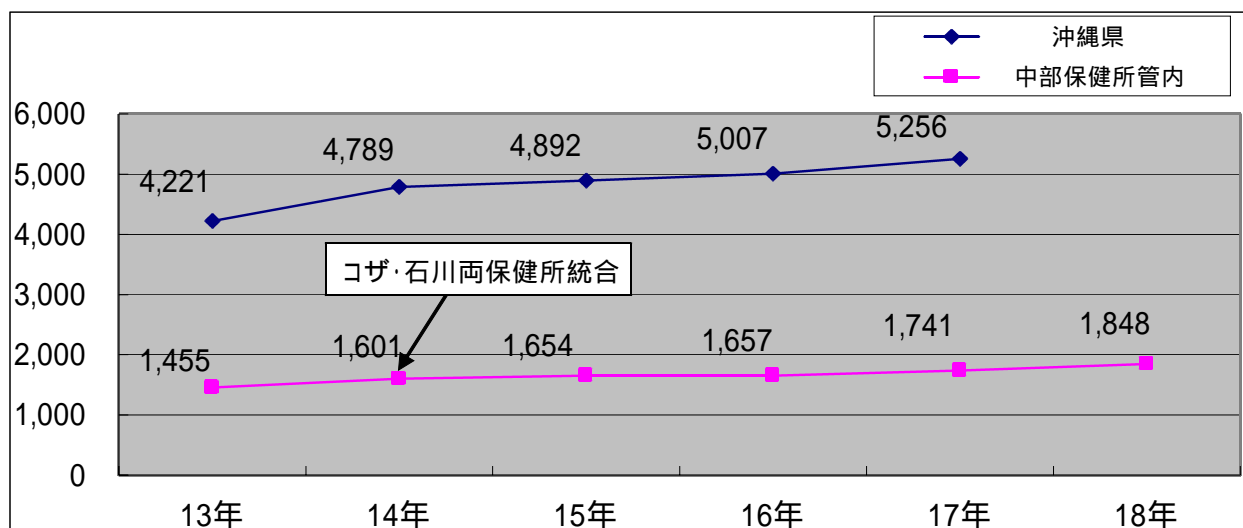
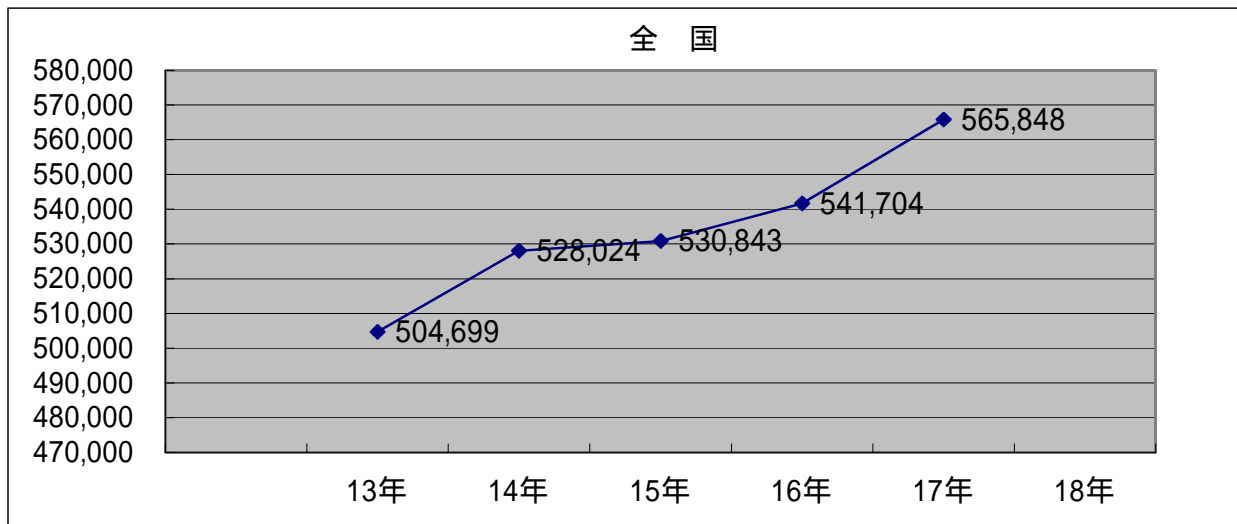

平成14年度：中部保健所の数字は、石川・コザ両保健所の統合以前の交付数を合計した数

全国の特典疾患医療受給者証交付件数の推移は、「難病対策要綱」が策定された昭和47年の17,595人から平成17年度で565,848人となり増大の一途である。沖縄県、中部保健所管内も同様に増大傾向にある。

(7) 市町村別受給者状況(対千人)

市町村名	受給者数	人口推計 (H19.2.1現在)	受給者率 (対千人)
宜野湾市	347	90,642	3.83
沖縄市	497	127,589	3.90
うるま市	460	114,071	4.03
恩納村	35	9,649	3.63
宜野座村	23	5,152	4.46
金武町	59	10,747	5.49
読谷村	154	37,468	4.11
嘉手納町	55	13,552	4.06
北谷町	91	27,083	3.36
北中城村	51	15,903	3.21
中城村	76	16,209	4.69
総計	1,848	468,065	3.95

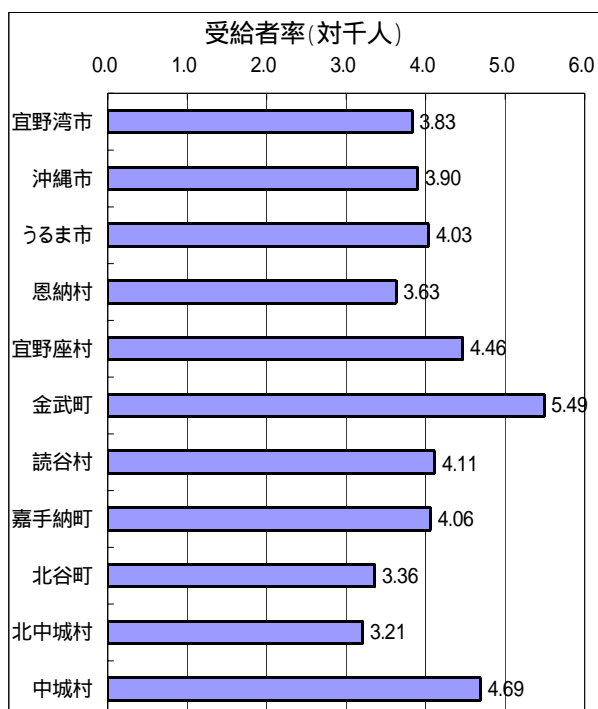

受給者率対前年度比較表

市町村名	受給者率 (対千人)		増減
	平成17年度	平成18年度	
宜野湾市	3.72	3.83	0.11
沖縄市	3.68	3.90	0.22
うるま市	3.70	4.03	0.33
恩納村	3.32	3.63	0.31
宜野座村	4.34	4.46	0.12
金武町	5.63	5.49	-0.14
読谷村	3.86	4.11	0.25
嘉手納町	3.89	4.06	0.17
北谷町	3.08	3.36	0.28
北中城村	3.10	3.21	0.11
中城村	4.85	4.69	-0.16
総計	3.74	3.95	0.21

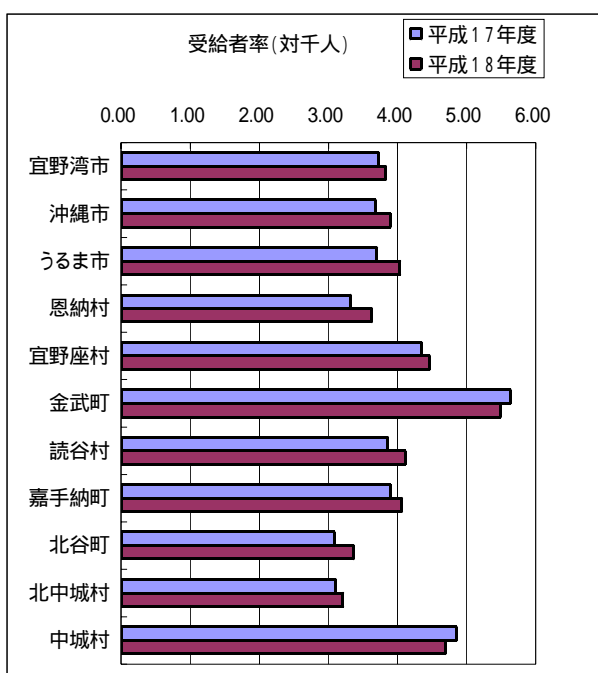

市町村別の医療受給者率は、金武町5.49%、中城村4.69%、宜野座村4.46%の順で高い。前年度比較では、うるま市0.33%、恩納村0.31%、北谷町0.28%が増加を示している。医療受給者率の高い中城村0.16%、金武町0.14%は減少している。

13 老人保健事業報告

(1) 健康手帳の交付

ア 医療受給者への医療受給者証の交付状況

平成17年度

項目	新規交付 (年度中)			資格喪失 (年度中)			年度末現在数		
	75歳以上	65～74歳	計	75歳以上	65～74歳	計	75歳以上	65～74歳	計
市町村									
宜野湾市	41	60	101	268	33	301	4,099	283	4,382
沖縄市	108	130	238	529	33	562	8,143	587	8,730
うるま市	114	72	186	13	0	13	10,071	406	10,477
恩納村	8	2	10	63	1	64	1,175	51	1,226
宜野座村	7	3	10	26	3	29	536	16	552
金武町	6	18	24	75	2	77	1,124	81	1,205
読谷村	33	49	82	171	8	179	2,844	108	2,952
嘉手納町	7	26	33	94	3	97	1,300	54	1,354
北谷町	38	21	59	106	6	112	1,667	79	1,746
北中城村	26	10	36	80	3	83	1,222	88	1,310
中城村	3	7	10	54	34	88	1,456	121	1,577
計	391	398	789	1,479	126	1,605	33,637	1,874	35,511

イ 医療受給者資格者以外の者への健康手帳の交付状況

平成17年度

項目	40歳～74歳	75歳以上	合計
市町村			
宜野湾市	364	41	405
沖縄市	444	1	445
うるま市	721	61	782
恩納村	144	10	154
宜野座村	40	0	40
金武町	135	0	135
読谷村	305	0	305
嘉手納町	304	4	308
北谷町	57	0	57
北中城村	362	0	362
中城村	165	23	188
計	3,041	140	3,181

(2) 健康教育

ア 集団健康教育等の実施状況

平成17年度

市町村		項目	集団健康教育					介護家族	計
			歯周疾患	骨粗鬆症	病態別	薬	一般		
宜野湾市	開催回数	0	0	0	0	16	0	16	
	参加延人員	0	0	0	0	180	0	180	
沖縄市	開催回数	0	13	17	0	18	4	52	
	参加延人員	0	278	157	0	356	156	947	
うるま市	開催回数	0	7	62	0	61	0	130	
	参加延人員	0	189	953	0	1,229	0	2,371	
恩納村	開催回数	0	2	0	0	0	0	2	
	参加延人員	0	59	0	0	0	0	59	
宜野座村	開催回数	0	0	0	0	29	0	29	
	参加延人員	0	0	0	0	211	0	211	
金武町	開催回数	0	0	11	0	46	0	57	
	参加延人員	0	0	96	0	467	0	563	
読谷村	開催回数	0	0	18	0	74	0	92	
	参加延人員	0	0	179	0	3,084	0	3,263	
嘉手納町	開催回数	0	0	6	0	0	0	6	
	参加延人員	0	0	27	0	0	0	27	
北谷町	開催回数	0	0	0	0	7	0	7	
	参加延人員	0	0	0	0	57	0	57	
北中城村	開催回数	0	0	7	1	7	0	15	
	参加延人員	0	0	155	138	125	0	418	
中城村	開催回数	0	0	1	0	23	0	24	
	参加延人員	0	0	17	0	367	0	384	

(3) 健康相談

平成17年度

市町村	項目	重点健康相談						介護家族健康相談	総合健康相談	計
		高血圧	高脂血症	糖尿病	歯周疾患	骨粗鬆症	病態別			
宜野湾市	開催回数	13	40	30	4	9	31	0	87	214
	被指導延人員	22	224	69	116	14	135	0	4,725	5,305
沖縄市	開催回数	0	0	4	0	0	3	0	89	96
	被指導延人員	0	0	36	0	0	14	0	2,516	2,566
うるま市	開催回数	0	0	0	0	0	82	0	394	476
	被指導延人員	0	0	0	0	0	1,170	0	3,352	4,522
恩納村	開催回数	0	0	0	0	2	15	0	133	150
	被指導延人員	0	0	0	0	59	167	0	766	992
宜野座村	開催回数	0	0	0	0	0	30	0	25	55
	被指導延人員	0	0	0	0	0	329	0	215	544
金武町	開催回数	31	31	31	10	0	31	0	54	188
	被指導延人員	90	215	34	491	0	180	0	178	1,188
読谷村	開催回数	0	0	0	0	0	22	0	104	126
	被指導延人員	0	0	0	0	0	306	0	2,182	2,488
嘉手納町	開催回数	0	0	0	0	14	0	0	154	168
	被指導延人員	0	0	0	0	764	0	0	4,198	4,962
北谷町	開催回数	0	0	0	0	0	6	0	68	74
	被指導延人員	0	0	0	0	0	89	0	1,969	2,058
北中城村	開催回数	0	0	0	0	0	26	0	52	78
	被指導延人員	0	0	0	0	0	519	0	103	622
中城村	開催回数	0	0	0	0	0	0	0	147	147
	被指導延人員	0	0	0	0	0	0	0	1,771	1,771

(4) 基本健康診査

ア 受診者及び指導区別状況

平成17年度

市町村	受診者数(年度中)			指導区別実人員			健康度評価事業実施延人員	生活習慣改善被指導延人員
	基本健康診査	訪問基本健康審査	介護家族訪問基本健康審査	異常認めず	要指導	要医療		
宜野湾市	6,400	3	0	717	2,402	3,284		
沖縄市	10,133	0	0	766	3,484	5,883		
うるま市	7,786	0	0	901	2,774	4,111		
恩納村	1,576	0	0	183	524	769		
宜野座村	756	0	0	93	268	395		
金武町	1,233	2	0	122	421	692		
読谷村	4,093	0	0	538	1,355	2,200		
嘉手納町	1,662	0	0	86	528	1,048		
北谷町	1,540	0	0	115	565	860		
北中城村	1,467	2	0	101	477	891		
中城村	1,261	5	0	145	471	650		

イ 主な検査項目別の受診者数及び検査結果別人員

平成17年度

市町村	項目 血压	(再掲)				総コレステロール	(再掲)			糖尿病	(再掲)	
		正 常 高 値	軽 症 高 血 圧	中 等 度 高 血 圧	重 症 高 血 圧		要 指 導 (a)	要 指 導 (b)	要 医 療		要 指 導	要 医 療
宜野湾市	6,394	706	618	120	29	6,380	1,532	920	1,024	6,398	1,625	541
沖縄市	10,128	1,089	1,115	284	45	10,078	1,917	1,538	2,249	10,126	534	973
うるま市	7,778	761	912	213	33	7,762	1,736	1,185	871	7,782	2,010	725
恩納村	1,576	394	453	101	19	1,573	387	242	196	1,576	366	140
宜野座村	755	174	176	43	11	755	182	120	111	756	85	92
金武町	1,227	305	384	100	15	1,188	287	176	135	1,194	359	115
読谷村	4,090	1,050	1,179	257	57	3,964	968	629	535	4,091	902	401
嘉手納町	1,660	490	481	131	18	1,653	379	254	438	1,662	412	192
北谷町	1,538	394	330	66	15	1,535	346	261	333	1,540	345	120
北中城村	1,466	388	336	96	12	1,460	339	225	326	1,469	105	111
中城村	1,255	303	272	58	8	1,259	293	167	150	1,261	199	83

平成17年度

市町村	項目 貧血 (疑いを含む)	肝疾患 (疑いを含む)	うち アルコール性 (疑いを含む)	腎機能障害 (疑いを含む)	たばこ		
					吸って いない	吸って いる (20本 未満)	吸って いる (20本 以上)
宜野湾市	367	1,184	684	476	5,556	333	505
沖縄市	1,055	1,902	948	498	6,622	471	679
うるま市	444	1,020	649	478	2,331	5,173	271
恩納村	131	253	173	101	1,366	77	133
宜野座村	42	151	98	32	646	27	83
金武町	79	192	132	75	1,068	42	84
読谷村	183	573	409	202	3,564	204	323
嘉手納町	218	228	145	38	1,392	115	155
北谷町	167	275	139	39	1,332	85	119
北中城村	172	247	118	91	1,170	84	94
中城村	71	261	127	197	1,097	67	94

(5) 歯周疾患検診・骨粗鬆症検診

ア 歯周疾患検診受診者の状況及び指導区分別状況

項目 市町村	受診者数		要 精検者	要 指導者	異常 認めず
	男	女			
宜野湾市	40歳	2	0	2	0
	50歳	1	0	1	0
	60歳	1	2	3	0
	70歳	1	0	1	0
	計	5	2	7	0
沖縄市	40歳	0	0	0	0
	50歳	0	0	0	0
	60歳	0	0	0	0
	70歳	0	0	0	0
計	0	0	0	0	
金武町	40歳	3	8	0	1
	50歳	3	5	3	1
	60歳	10	8	5	3
	70歳	13	23	10	5
	計	29	44	18	10
計					45

イ 骨粗鬆症検診受診者の状況及び指導区分別状況

項目 市町村	受診者数(女)	要 精検者	要 指導者	異常 認めず	項目		要 精検者	要 指導者	受診者数(女)	異常 認めず
					市町村	項目				
宜野湾市	40歳	41	0	0	41	40歳	0	0	8	0
	45歳	32	0	0	32	45歳	0	0	8	0
	50歳	48	1	1	46	50歳	0	0	12	0
	55歳	66	0	7	59	55歳	0	0	25	4
	60歳	29	0	7	22	60歳	4	4	15	7
	65歳	66	7	26	33	65歳	9	11	22	11
	70歳	78	17	50	11	70歳	1	5	8	5
計	360	25	91	244	計	14	27	98	27	
沖縄市	40歳	49	5	2	42	40歳	1	0	8	0
	45歳	35	3	2	30	45歳	0	0	6	0
	50歳	54	0	5	49	50歳	1	1	12	1
	55歳	90	22	15	53	55歳	3	0	8	0
	60歳	30	3	15	12	60歳	1	4	9	4
	65歳	91	12	55	24	65歳	5	18	28	5
	70歳	126	19	93	14	70歳	1	25	31	5
計	475	64	187	224	計	12	48	102	42	
うるま市	40歳	36	0	1	35	40歳	0	0	1	0
	45歳	26	0	2	24	45歳	0	0	5	0
	50歳	33	0	0	33	50歳	1	0	7	0
	55歳	35	2	9	24	55歳	2	2	7	3
	60歳	25	6	5	14	60歳	2	4	8	2
	65歳	48	6	21	21	65歳	1	12	16	2
	70歳	53	6	26	21	70歳	1	15	17	0
計	256	20	64	172	計	7	33	61	19	
金武町	40歳	2	0	0	2	40歳	0	0	11	0
	45歳	0	0	0	0	45歳	0	0	13	0
	50歳	3	0	0	3	50歳	1	1	14	1
	55歳	4	0	1	3	55歳	0	3	19	3
	60歳	1	0	0	1	60歳	2	5	13	6
	65歳	8	1	4	3	65歳	5	7	18	6
	70歳	9	1	6	2	70歳	2	12	21	7
計	27	2	11	14	計	10	28	109	71	

(6) 機能訓練事業

ア 機能訓練実施状況

平成17年度

市町村	項目	実施施設数	実施回数
宜野湾市	A型	42	136
	B型	0	0
	計	42	136
沖縄市	A型	1	96
	B型	0	0
	計	1	96
うるま市	A型	1	60
	B型	0	0
	計	1	60
恩納村	A型	1	24
	B型	24	0
	計	25	24
宜野座村	A型	0	0
	B型	0	0
	計	0	0
金武町	A型	1	49
	B型	0	0
	計	1	49
読谷村	A型	1	242
	B型	0	0
	計	1	242
嘉手納町	A型	1	43
	B型	0	0
	計	1	43
北谷町	A型	1	89
	B型	0	0
	計	1	89
北中城村	A型	1	46
	B型	0	0
	計	1	46
中城村	A型	1	24
	B型	0	0
	計	1	24

イ 機能訓練被指導人員

平成17年度

市町村		項目			被指導延人員		
		被指導 実人員	A型	B型	A型	B型	
宜野湾市	40～64歳	8	8	0	237	237	0
	65～69歳	6	6	0	275	275	0
	70歳以上	6	6	0	112	112	0
沖縄市	40～64歳	11	11	0	500	500	0
	65～69歳	14	14	0	501	501	0
	70歳以上	27	27	0	1,105	1,105	0
うるま市	40～64歳	17	17	0	252	252	0
	65～69歳	20	20	0	235	235	0
	70歳以上	23	23	0	300	300	0
恩納村	40～64歳	8	8	0	73	73	0
	65～69歳	1	1	0	22	22	0
	70歳以上	7	7	0	110	110	0
宜野座村	40～64歳	0	0	0	0	0	0
	65～69歳	0	0	0	0	0	0
	70歳以上	0	0	0	0	0	0
金武町	40～64歳	1	1	0	10	10	0
	65～69歳	2	2	0	45	45	0
	70歳以上	3	3	0	53	53	0
読谷村	40～64歳	8	8	0	1,229	1,229	0
	65～69歳	9	9	0	1,236	1,236	0
	70歳以上	13	13	0	886	886	0
嘉手納町	40～64歳	1	1	0	35	35	0
	65～69歳	1	1	0	35	35	0
	70歳以上	22	22	0	608	608	0
北谷町	40～64歳	6	6	0	280	280	0
	65～69歳	6	6	0	293	293	0
	70歳以上	10	10	0	552	552	0
北中城村	40～64歳	2	2	0	80	80	0
	65～69歳	4	4	0	109	109	0
	70歳以上	3	3	0	117	117	0
中城村	40～64歳	2	2	0	35	35	0
	65～69歳	4	4	0	72	72	0
	70歳以上	5	5	0	72	72	0
計	40～64歳	64	64	0	2,731	2,731	0
	65～69歳	67	67	0	2,823	2,823	0
	70歳以上	119	119	0	3,915	3,915	0

ウ 機能訓練従事者延人員

平成17年度

市町村		項目	医師	理学療法士	作業療法士	保健師	看護師	その他	計
宜野湾市	A型		2	42	11	43	136	416	650
	B型		0	0	0	0	0	0	0
沖縄市	A型		0	116	11	76	51	228	482
	B型		0	0	0	0	0	0	0
うるま市	A型		0	22	5	138	61	23	249
	B型		0	0	0	0	0	0	0
恩納村	A型		0	24	0	51	35	121	231
	B型		0	0	0	0	0	0	0
宜野座村	A型		0	0	0	0	0	0	0
	B型		0	0	0	0	0	0	0
金武町	A型		0	1	0	1	0	2	4
	B型		0	0	0	0	0	0	0
読谷村	A型		0	0	0	0	242	0	242
	B型		0	0	0	0	0	0	0
嘉手納町	A型		0	41	0	45	85	231	402
	B型		0	0	0	0	0	0	0
北谷町	A型		0	82	0	84	11	188	365
	B型		0	0	0	0	0	0	0
北中城村	A型		0	7	38	46	0	220	311
	B型		0	0	0	0	0	0	0
中城村	A型		0	0	11	42	12	71	136
	B型		0	0	0	0	0	0	0
計	A型		2	335	76	526	85	1,500	2,524
	B型		0	0	0	0	0	0	0

(7) 訪問指導

ア 訪問指導実施状況

平成17年度

市町村	項目	要指導者等	個別健康教育対象者	閉じこもり予防	介護家族者	寝たきり者	(再掲)口腔衛生指導者	(再掲)栄養指導	痴呆性老人	その他
	" 延人員	90	7	26	24	48	0	0	4	17
沖縄市	被訪問指導実人員	143	0	7	9	8	2	1	5	162
	" 延人員	164	0	48	43	18	2	1	22	307
うるま市	被訪問指導実人員	120	9	30	25	68	0	0	4	52
	" 延人員	184	14	78	79	205	0	0	11	233
恩納村	被訪問指導実人員	11	0	10	2	0	0	0	0	3
	" 延人員	20	0	13	3	0	0	0	0	3
宜野座村	被訪問指導実人員	10	0	1	1	0	0	0	0	0
	" 延人員	12	0	1	1	0	0	0	0	0
金武町	被訪問指導実人員	36	0	4	5	0	0	0	0	32
	" 延人員	89	0	7	9	0	0	0	0	33
読谷村	被訪問指導実人員	179	0	11	4	10	0	0	7	21
	" 延人員	236	0	28	9	45	0	0	19	49
嘉手納町	被訪問指導実人員	129	0	10	2	5	0	0	2	64
	" 延人員	138	0	17	4	5	0	0	2	80
北谷町	被訪問指導実人員	82	0	2	6	31	0	0	3	24
	" 延人員	83	0	3	12	72	0	0	4	81
北中城村	被訪問指導実人員	24	0	2	0	1	0	0	1	6
	" 延人員	30	0	3	0	2	0	0	1	8
中城村	被訪問指導実人員	45	0	1	2	8	0	0	3	11
	" 延人員	52	0	3	6	18	0	0	3	16
計	被訪問指導実人員	837	10	93	63	148	2	1	26	388
	" 延人員	1,098	21	227	190	413	2	1	66	827

イ 訪問指導従事者の状況

平成17年度

市町村	項目	訪問指導従事者延人員						計
		医師	保健師	看護師	栄養士	歯科衛生士	その他	
宜野湾市		0	144	3	3	0	2	152
沖縄市		0	155	237	0	0	1	393
うるま市		0	136	269	0	0	0	405
恩納村		0	39	0	0	0	0	39
宜野座村		0	11	0	0	0	0	11
金武町		0	139	0	0	0	0	139
読谷村		0	228	0	20	0	0	248
嘉手納町		0	80	47	0	0	0	127
北谷町		0	209	0	8	0	12	229
北中城村		0	40	0	0	0	0	40
中城村		1	70	29	0	0	6	106

14 生活保護統計

(1) 生活保護の状況（平成19年3月末現在）

沖 縄 県	
管内面積	2,269.09 km ²
管内人口	1,369,422 人
被保護世帯数	15,335 世帯
被保護人員	22,979 人
保護率	16.78 ‰
地区担当者	—

中部福祉保健所	
管内面積	128.4 km ²
管内人口	138,668 人
被保護世帯数	852 世帯
被保護人員	1,225 人
保護率	8.83 ‰
地区担当者	—

金 武 町	
面積	37.60 km ²
人口	10,996 人
被保護世帯数	182 世帯
被保護人員	238 人
保護率	21.64 ‰
地区担当者	仲原・新川・大城・我如古

読 谷 村	
面積	35.17 km ²
人口	38,715 人
被保護世帯数	154 世帯
被保護人員	224 人
保護率	5.79 ‰
地区担当者	仲松・知念・玉城・石川

恩 納 村	
面積	50.72 km ²
人口	10,289 人
被保護世帯数	47 世帯
被保護人員	57 人
保護率	5.54 ‰
地区担当者	仲原・石川・我如古

宜 野 座 村	
面積	31.28 km ²
人口	5,410 人
被保護世帯数	31 世帯
被保護人員	42 人
保護率	7.76 ‰
地区担当者	仲松

嘉 手 納 町	
面積	15.04 km ²
人口	13,735 人
被保護世帯数	160 世帯
被保護人員	218 人
保護率	15.87 ‰
地区担当者	具志堅・国吉・仲松

北 谷 町	
面積	13.62 km ²
人口	27,084 人
被保護世帯数	157 世帯
被保護人員	262 人
保護率	9.67 ‰
地区担当者	比嘉・大城・伊波・我如古

中 城 村	
管内面積	15.46 km ²
管内人口	16,267 人
被保護世帯数	62 世帯
被保護人員	95 人
保護率	5.84 ‰
地区担当者	比嘉

北 中 城 村	
管内面積	11.51 km ²
管内人口	16,172 人
被保護世帯数	59 世帯
被保護人員	89 人
保護率	5.50 ‰
地区担当者	玉城

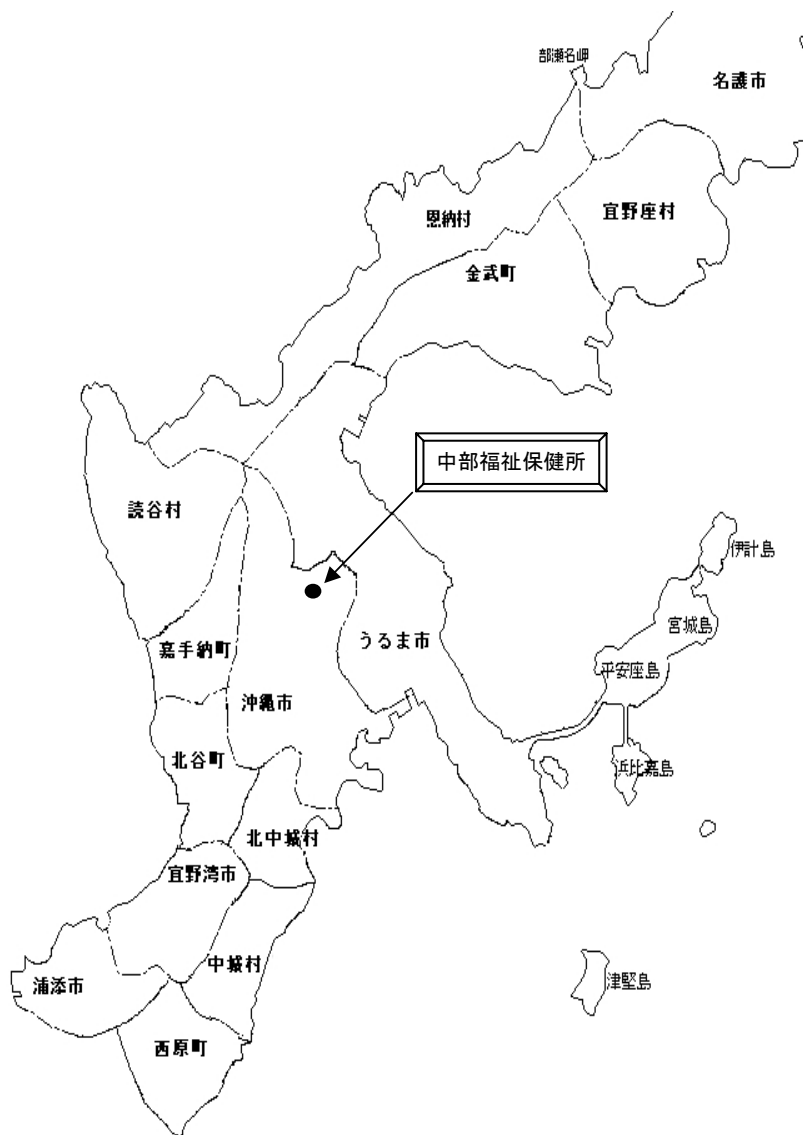

(2) 年度別保護実施状況

ア. 年度別保護実施状況

(金武町)

年度	世帯数	人員	保護率
H14	154	196	18.72
対前年度比	103.4	102.6	101.7
H15	148	181	17.08
対前年度比	96.1	92.3	91.2
H16	147	181	16.86
対前年度比	99.3	100.0	98.7
H17	162	198	18.24
対前年度比	110.2	109.4	108.2
H18	174	219	20.02
対前年度比	107.4	110.6	109.8

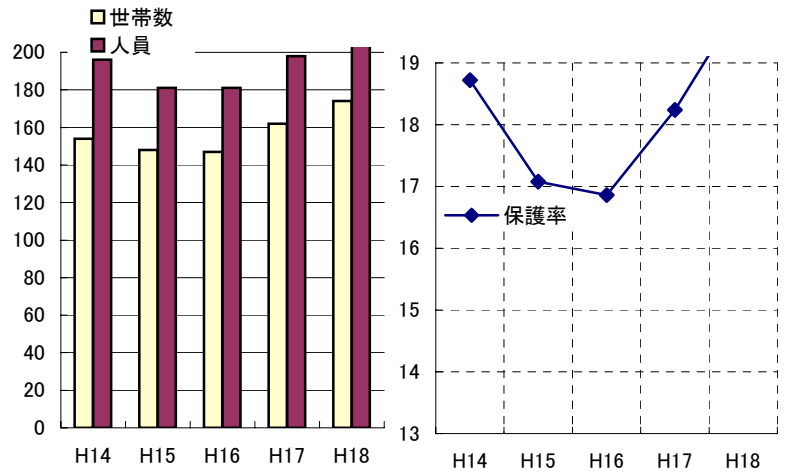

イ. 年度別保護実施状況

(嘉手納町)

年度	世帯数	人員	保護率
H14	163	235	16.96
対前年度比	112.4	111.4	111.2
H15	171	242	17.44
対前年度比	104.9	103.0	102.8
H16	164	229	16.49
対前年度比	95.9	94.6	94.6
H17	163	216	15.67
対前年度比	99.4	94.3	95.0
H18	164	222	16.17
対前年度比	100.6	102.8	103.2

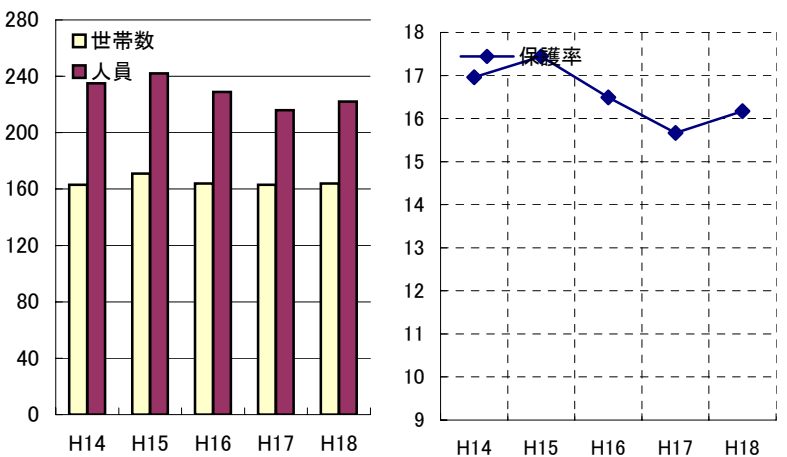

ウ. 年度別保護実施状況
(北谷町)

年度	世帯数	人員	保護率
H14	104	186	7.15
対前年度比	99.0	97.9	96.6
H15	105	185	7.02
対前年度比	101.0	99.5	98.2
H16	106	179	6.69
対前年度比	101.0	96.8	95.3
H17	114	185	6.89
対前年度比	107.5	103.4	103.0
H18	143	238	8.81
対前年度比	125.4	128.6	127.9

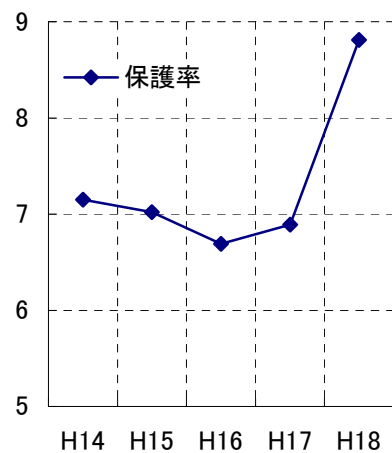
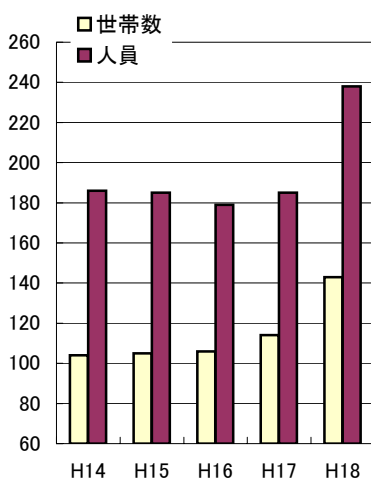

エ. 年度別保護実施状況

(読谷村)

年度	世帯数	人員	保護率
H14	143	221	5.88
対前年度比	128.8	129.2	127.3
H15	147	220	5.81
対前年度比	102.8	99.5	98.8
H16	150	221	5.79
対前年度比	102.0	100.5	99.7
H17	138	199	5.17
対前年度比	92.0	90.0	89.3
H18	150	211	5.46
対前年度比	108.7	106.0	105.6

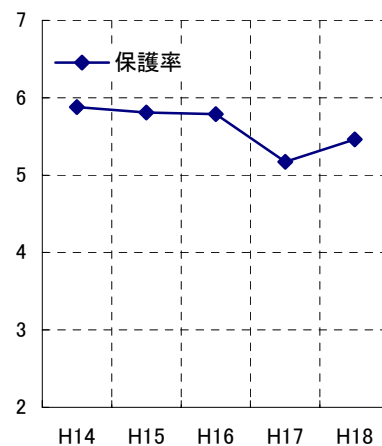
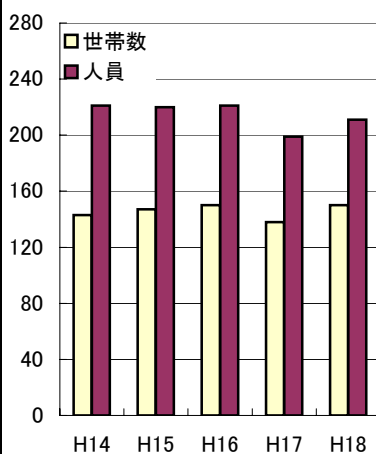

才. 年度別保護実施状況

(北中城村)

年度	世帯数	人員	保護率
H14	44	72	4.60
対前年度比	102.3	101.4	100.2
H15	52	87	5.47
対前年度比	118.2	120.8	118.9
H16	54	86	5.33
対前年度比	103.8	98.9	97.4
H17	57	88	5.44
対前年度比	105.6	102.3	102.1
H18	58	88	5.44
対前年度比	101.8	100.0	100.0

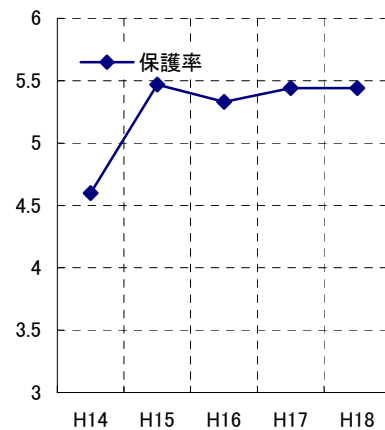
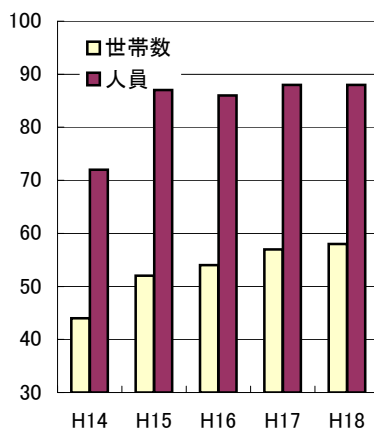

力. 年度別保護実施状況

(中城村)

年度	世帯数	人員	保護率
H14	53	76	5.10
対前年度比	112.8	118.8	118.3
H15	58	83	5.47
対前年度比	109.4	109.2	107.3
H16	60	88	5.64
対前年度比	103.4	106.0	103.1
H17	58	83	5.24
対前年度比	96.7	94.3	92.9
H18	61	91	5.63
対前年度比	105.2	109.6	107.4

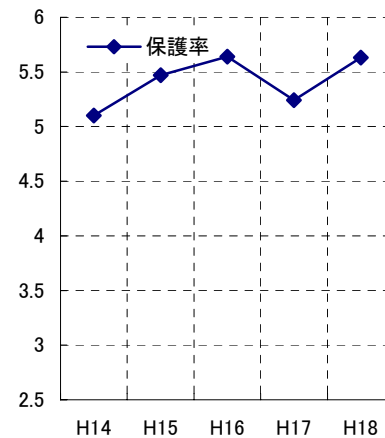
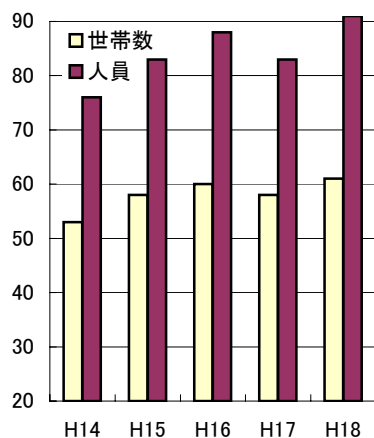

キ. 年度別保護実施状況
(恩納村)

年度	世帯数	人員	保護率
H14	29	41	4.21
対前年度比	120.8	117.1	117.9
H15	34	41	4.11
対前年度比	117.2	100.0	97.6
H16	39	52	5.03
対前年度比	114.7	126.8	122.4
H17	46	62	6.05
対前年度比	117.9	119.2	120.3
H18	44	55	5.35
対前年度比	95.7	88.7	88.4

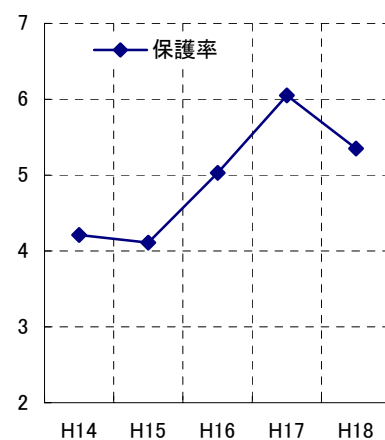
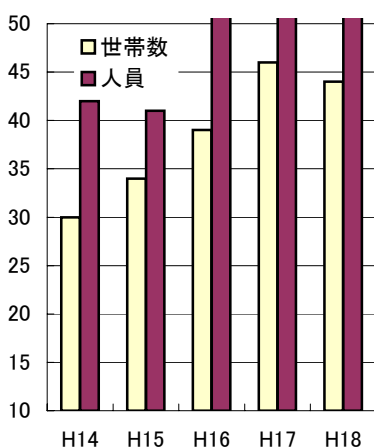

ク. 年度別保護実施状況

(宜野座村)

年度	世帯数	人員	保護率
H14	22	30	5.83
対前年度比	110.0	103.4	101.9
H15	22	27	5.15
対前年度比	100.0	90.0	88.3
H16	23	30	5.50
対前年度比	104.5	111.1	106.8
H17	22	31	5.83
対前年度比	95.7	103.3	106.0
H18	29	41	7.60
対前年度比	131.8	132.3	130.4

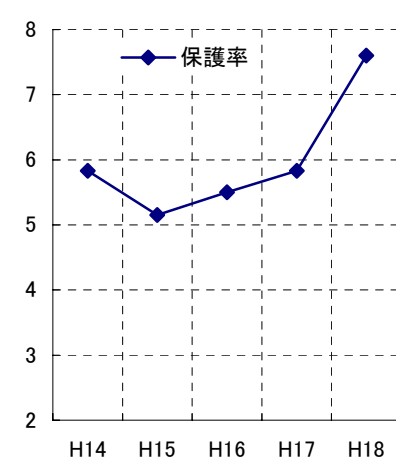
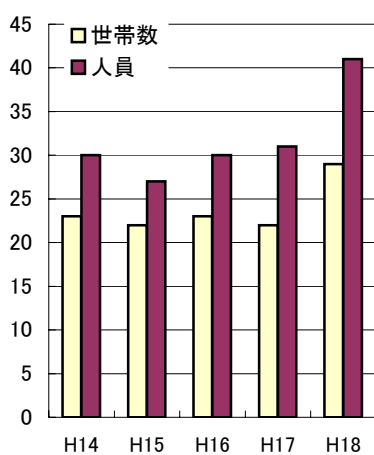

15 保健師活動報告（平成18年度）
 （1）保健所における家庭訪問年報

訪問保健師数 / 訪問日数	888
---------------	-----

種別		実	延	
感染症	患者	1	1	
	接触者	8	8	
結核	患者	189	503	
	接触者	52	58	
	その他	7	8	
精神保健	小計 ~	154	334	
	社会復帰		45	76
		男	26	43
	女	19	33	
	老人精神保健		1	1
		男	1	1
	女			
	アルコール		12	32
		男	7	18
	女	5	14	
	薬物		4	4
		男	2	2
女	2	2		
その他		92	221	
	男	55	118	
女	37	103		
心身障害	39歳以下	1	5	
	40歳以上			
成人保健	39歳以下			
	40歳以上			
母子保健	妊婦（妊娠中毒症）	3	5	
	産婦	153	174	
	新生児：未熟児を除く	4	4	
	未熟児	158	196	
	乳児：新生児・未熟児を除く 幼児	12 6	13 18	
介護保険関連				
長期療養児（小児慢性特定疾患）		31 (25)	44 (42)	
	男	11 (9)	14 (12)	
	女	20 (16)	30 (30)	
難病		34	89	
	男	15	57	
	女	19	32	
その他（健康管理）		18 (12)	21 (13)	
訪問人員	総数	831	1,481	
	不在・不明		69	
世帯数	総数	527	1,134	
	不在・不明		59	

(2) 市町村における家庭訪問年報

NO1

市町村名	宜野湾市		沖縄市		うるま市		恩納村		宜野座村		金武町		
常勤保健師数	14		20		25		4		2		5		
訪問保健師数(常勤)	10		15		25		4		2		5		
訪問保健師数(嘱託等)	1		-		3		1		1		1		
訪問日数	409		350		793		237		226		299		
種別	実	延	実	延	実	延	実	延	実	延	実	延	
感染症	患者	-	-	-	-	-	-	-	-	-	-	-	
	接触者	-	-	-	-	-	-	-	-	-	-	-	
結核	患者	-	-	-	-	-	-	-	-	-	-	-	
	接触者	-	-	-	-	-	-	-	-	-	-	-	
	その他	-	-	-	-	-	-	-	-	-	-	-	
精神保健		11	42	34	83	103	291	22	80	6	9	23	72
	男	2	5	8	20	54	167	12	50	3	4	13	40
	女	9	37	26	63	49	124	10	30	3	5	10	32
心身障害者		5	8	6	25	34	118	3	6	-	-	4	6
	39歳以下	3	5	6	25	21	64	3	6			1	2
	40歳以上	2	3			13	54					3	4
成人保健	小計 ~	90	144	81	103	168	269	50	68	10	11	64	118
	39歳以下	5	5	11	15	15	23			1	1	3	3
	要指導者	51	74	19	24	90	125	5	10	9	10	27	69
	40~64	21	31	8	12	39	49	4	8	4	4	9	24
	65~69	14	18	6	7	18	21			1	1	4	7
	70歳以上	16	25	5	5	33	55	1	2	4	5	14	38
	個別健康教育	-	-	-	-	3	4	-	-	-	-	-	-
	40~64					3	4	-	-	-	-	-	-
	65~69							-	-	-	-	-	-
	70歳以上							-	-	-	-	-	-
	閉じこもり予防	4	5	-	-	17	33	-	-	-	-	4	6
	40~64	2	3			3	5						
	65~69	1	1			3	3					2	2
	70歳以上	1	1			11	25					2	4
	介護家族者	3	6	1	1	3	4	-	-	-	-	4	7
	40~64											3	4
	65~69	1	1			1	1						
	70歳以上	2	5	1	1	2	3					1	3
	寝たきり者	4	17	-	-	6	16	-	-	-	-	-	-
	40~64					1	1						
	65~69					1	2						
	70歳以上	4	17			4	13						
	痴呆性老人	-	-	2	2	6	17	-	-	-	-	-	-
	40~64					1	7						
	65~69												
	70歳以上			2	2	5	10						
	その他	23	37	48	61	28	47	45	58	-	-	26	33
40~64	11	18	16	20	7	8	15	20			12	16	
65~69	4	9	8	8	6	9	6	9			5	6	
70歳以上	8	10	24	33	15	30	24	29			9	11	
母子保健	妊娠(妊娠中毒症)	8	12	13	17	18	36					4	8
	産婦	115	144	31	54	56	116	2	2	12	12	6	17
	新生児:未熟児を除く	96	111	12	16	15	20			1	1	4	6
	未熟児	14	17			5	9	3	4				
	乳児:新生児・未熟児を除く	16	30	20	23	46	92	2	2	11	11	15	28
幼児	32	57	48	84	69	136			1	1	6	12	
介護保険	要介護認定調査			4	4								
	介護保険関連	22	22	2	2	22	38					90	180
長期療養児 (小児慢性特定疾患)	3	5			1	4							
難病		1	4	1	5	2	2	-	-	-	-	-	-
	男					1	1						
女	1	4	1	5	1	1							
その他 (健康管理)		10	11	21	60	28	55	122	232	120	240	11	18
				(1)	(1)	(3)	(7)	(2)	(2)				
訪問人員	総数	423	607	273	476	567	1,186	204	394	161	285	227	465
	不在・不明		56		81		108		2		8		77
世帯数	総数	289	394	197	347	431	929	162	344	148	272	178	396
	不在・不明		39		69		97		2		8		69

市町村名	読谷村		嘉手納町		北谷町		北中城村		中城村		合計		
常勤保健師数	5		3		7		3		3		91		
訪問保健師数(常勤)	5		3		7		3		3		82		
訪問保健師数(嘱託等)	2		1		2		-		-		12		
訪問日数	422		187		477		128		56		3,584		
種別	実	延	実	延	実	延	実	延	実	延	実	延	
感染症	患者	-	-	-	-	-	-	-	-	-	-	-	
	接触者	-	-	-	-	-	-	-	-	-	-	-	
結核	患者	-	-	-	-	-	-	-	-	-	-	-	
	接触者	-	-	-	-	-	-	-	-	-	-	-	
	その他	1	3	-	-	-	-	-	-	-	1	3	
精神保健		88	202	13	42	29	76	8	27	7	7	344	931
	男	35	98	7	26	12	42	3	18	5	5	154	475
	女	53	104	6	16	17	34	5	9	2	2	190	456
心身障害者		11	21	6	8	36	56	26	26	-	-	131	274
	39歳以下	8	15	2	3	21	25	10	10			75	155
	40歳以上	3	6	4	5	15	31	16	16			56	119
小計 ~	233	392	103	169	66	101	60	87	32	34	957	1,496	
成人保健	39歳以下	11	19	6	9	7	9					59	84
	要指導者	155	223	57	85	42	43	51	73	4	4	510	740
	40~64	114	171	27	37	28	28	44	58	3	3	301	425
	65~69	28	34	20	33	4	4	1	1	1	1	97	127
	70歳以上	13	18	10	15	10	11	6	14			112	188
	個別健康教育	-	-	-	-	-	-	-	-	-	-	3	4
	40~64	-	-	-	-	-	-	-	-	-	-	3	4
	65~69	-	-	-	-	-	-	-	-	-	-	-	-
	70歳以上	-	-	-	-	-	-	-	-	-	-	-	-
	閉じこもり予防	6	11	11	22	-	-	-	-	18	19	60	96
	40~64											5	8
	65~69	3	7	3	4					2	2	14	19
	70歳以上	3	4	8	18					16	17	41	69
	介護家族者	23	54	7	7	1	5	-	-	-	-	42	84
	40~64	15	36	4	4	1	5					23	49
	65~69	4	11									6	13
	70歳以上	4	7	3	3							13	22
	寝たきり者	10	47	4	5	2	3	1	4	7	8	34	100
	40~64	3	27									4	28
	65~69	3	14	1	1							5	17
	70歳以上	4	6	3	4	2	3	1	4	7	8	25	55
	痴呆性老人	7	13	6	10	1	2	-	-	-	-	22	44
	40~64											1	7
	65~69											-	-
	70歳以上	7	13	6	10	1	2					21	37
	その他	21	25	12	31	13	39	8	10	3	3	227	344
	40~64	6	7	1	1	4	19	2	2	1	1	75	112
65~69	1	1	3	17	5	15	3	3			41	77	
70歳以上	14	17	8	13	4	5	3	5	2	2	111	155	
母子保健	妊娠(妊娠中毒症)	8	12	1	1	10	37	1	1			63	124
	産婦	13	21	2	2	20	37	1	1	2	2	260	408
	新生児:未熟児を除く	6	9	2	2	6	7	2	2			144	174
	未熟児			1	1							23	31
	乳児:新生児・未熟児を除く	17	28	3	3	8	19	1	2	3	4	142	242
幼児	25	45	22	34	14	43	1	1	29	33	247	446	
介護保険	要介護認定調査	27	32									31	36
	介護保険関連	1	1			1	2	10	10			148	255
長期療養児 (小児慢性特定疾患)	1	2	1	1	1	4					7	16	
	(-)		(1)	(1)	(1)	(4)					(2)	(5)	
難病		5	14	-	-	2	6	-	-	-	-	11	31
	男	2	4			1	1					4	6
女	3	10			1	5					7	25	
その他 (健康管理)		5	5	7	13	206	491	3	3	6	9	539	1,137
		(2)	(2)			(46)	(86)			(5)	(8)	(59)	(106)
訪問人員	総数	441	787	161	276	399	879	113	160	79	89	3,048	5,604
	不在・不明		74		23		49				13		491
世帯数	総数	325	573	139	245	304	676	113	160	69	73	2,355	4,409
	不在・不明		69		22		29				13		417