

公益社団法人全国労働基準関係団体連合会都道府県支部所在地等一覧表

(平成28年7月1日現在)

支部名	〒	住所	電話	FAX	
北海道・東北	北海道支部	060-0807 札幌市北区北七条西2丁目6番地 37山京ビル2階	011(747)6141	011(747)6238	
	青森県支部	030-0811 青森市青柳2丁目2-6 労働基準会館3階	017(777)4686	017(775)8109	
	岩手県支部	020-0857 盛岡市北飯岡一丁目10-25	019(681)9911	019(681)1018	
	宮城県支部	980-0811 仙台市青葉区一番町2丁目5番22号 GC青葉通りプラザ4階	022(265)4091	022(265)4092	
	秋田県支部	010-0921 秋田市大町3-2-44 協働大町ビル3階	018(862)3362	018(862)3729	
	山形県支部	990-0041 山形市緑町1-9-30 緑町会館3階	023(674)0204	023(615)1366	
関東	福島県支部	960-8035 福島市本町5-8 福島第一生命ビルディング2階	024(522)6717	024(522)6724	
	茨城県支部	310-0801 水戸市桜川2-2-35 茨城県産業会館14階	029(225)8881	029(227)4507	
	栃木県支部	321-0933 宇都宮市築瀬町1958-1 栃木県建設産業会館4階	028(678)2771	028(678)2775	
	群馬県支部	371-0031 前橋市下小出町2-16-16	027(233)3582	027(235)0908	
	埼玉県支部	338-0011 さいたま市中央区新中里1-3-3 埼玉大通りメディカルビル2階	048(822)3466	048(832)0351	
	千葉県支部	260-0026 千葉市中央区千葉港4-3 千葉県経営者会館305号	043(241)2626	043(241)2670	
甲信越	東京都支部	102-0084 千代田区二番町9-8	03(6380)8305	03(6380)8405	
	神奈川県支部	231-8443 横浜市中区相生町3-63 ヤオマサビル3階	045(662)5965	045(201)7122	
	新潟県支部	950-0965 新潟市中央区新光町5-1 千歳ビル2階	025(283)2201	025(283)2240	
	山梨県支部	400-0024 甲府市北口二丁目15-1 桂甲府ビル	055(251)6626	055(251)6615	
	長野県支部	380-0918 長野市アークス2-3	026(223)0280	026(223)0277	
	東海	富山県支部	930-0873 富山市金屋字川端767-30 富山市金屋企業団地内	076(442)3966	076(442)3992
石川県支部		920-8203 金沢市鞍月2-2 石川県繊維会館3階	076(254)1265	076(254)1267	
福井県支部		910-0845 福井市志比口3-2-14 はさきビル3階	0776(54)3323	0776(54)3325	
岐阜県支部		501-6133 岐阜市日置江4-48	058(270)0380	058(270)0388	
静岡県支部		420-0839 静岡市葵区鷹匠2丁目17-5 静基連会館2階	054(254)1012	054(254)4043	
北陸		愛知県支部	460-0008 名古屋市中区栄2-9-26 ポーラ名古屋ビル8階	052(221)1439	052(221)1440
	三重県支部	514-0008 津市上浜町1-293-4 三重私学青少年会館1階	059(227)1051	059(227)1739	
	滋賀県支部	520-0806 大津市打出浜13番15号 笹川ビル4階	077(522)1786	077(522)1453	
	京都府支部	615-0042 京都市右京区西院東中水町17 京都府中小企業会館6階	075(321)2731	075(312)6935	
	大阪府支部	540-0033 大阪市中央区石町2-5-3 エル・おおさか南館4階	06(6942)7401	06(6942)7402	
	畿	兵庫県支部	651-0096 神戸市中央区雲井通4-2-2 マークラーク神戸ビル12階	078(231)6903	078(261)3305
奈良県支部		630-8113 奈良市法蓮町163-1 新大宮愛正寺ビル2階	0742(36)2040	0742(36)5715	
和歌山県支部		641-0012 和歌山市紀三井寺856 和歌山地域地場産業振興センター4階	073(446)7000	073(447)9313	
中国		鳥取県支部	689-1112 鳥取市若葉台南1-17	0857(52)7300	0857(52)7311
		島根県支部	690-0825 松江市学園1-5-35	0852(23)1730	0852(23)1788
		岡山県支部	700-0984 岡山市北区桑田町15-28 岡山県労働基準会館2階	086(225)4538	086(225)3566
	広島県支部	730-0012 広島市中区上八丁堀8-23 林業ビル8階	082(224)0832	082(224)1450	
	山口県支部	753-0051 山口市旭通り2-9-19 山口建設ビル2階	083(925)1430	083(925)2282	
	四国	徳島県支部	770-0011 徳島市北佐古1番町5-12 徳島県JA会館8階	088(634)1266	088(633)1066
香川県支部		761-8031 高松市郷東町436-3	087(816)1401	087(870)5186	
愛媛県支部		790-0067 松山市大手町1-10-1 岩本ビル3階	089(921)7033	089(941)8734	
高知県支部		780-0821 高知市桜井町2-6-31 コーポNOR 1F	088(861)5566	088(861)5567	
九州		福岡県支部	810-0802 福岡市博多区中洲中島町3-10 福岡県消防会館4階	092(262)7874	092(262)9893
		佐賀県支部	845-0031 小城市三日月町堀江1721	0952(37)8277	0952(37)8278
	長崎県支部	852-8117 長崎市平野町12-11 井手ビル2階	095(849)2450	095(849)2458	
	熊本県支部	861-5535 熊本市北区真町691-1	096(245)7821	096(245)7825	
	大分県支部	879-5515 由布市挾間町三船415-12	097(585)5765	097(585)5702	
	沖縄	宮崎県支部	880-0811 宮崎市錦町1番10号 宮崎グリーンシアター番館7階	0985(25)1853	0985(28)9080
鹿児島県支部		892-8550 鹿児島市新屋敷町16-16	099(226)3621	099(226)3622	
沖縄県支部		900-0001 那覇市港町2-5-23 九州沖縄トラック研修会館3階	098(868)2826	098(869)1714	

# 就労環境を整備・改善して 働きやすく、やりがいを感じられる 職場づくりをお手伝いします。

最近参入したあるいは以前から運営していたが、労務管理に少々不安を感じている

## 介護事業者の皆さん！

介護職員を採る・育てる・定着してもらうにはどうします??

労働時間や休憩、休日・休暇は大丈夫かな??

介護職員の年休や育児・介護ニーズにどうやって応える!?

「今期もまた一人、腰痛で辞めた」を無くしたい!!

メンタル不調・セクハラ・パワハラを、是非、無くしたい!!

こうすれば、夜勤やシフトが上手く回る!?

行政は何をどう支援してくれる??

就労環境の整備を次のようにしてお手伝いします。

① セミナーで解説して支援  
難しい法律用語も平易に判り易く解説。

② 個別に訪問して支援  
専門家が現場を巡回した上、助言します。

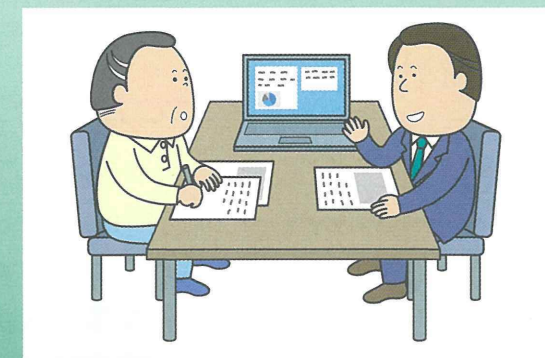
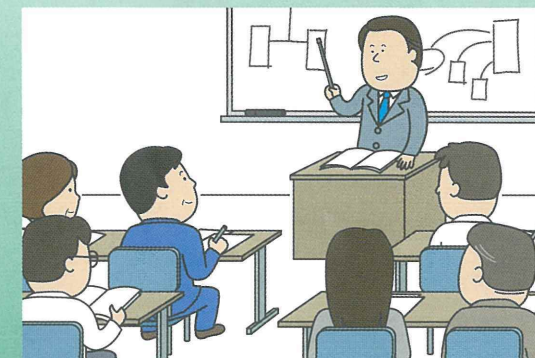

この「介護事業場就労環境整備事業」は、厚生労働省から受託して企画運営しています。

National Federation of Labor Standards Associations

公益社団法人全国労働基準関係団体連合会

〒101-0052東京都千代田区神田小川町3-28-2

TEL: 03-5283-1030(代) FAX: 03-5283-1032 http://www.zenkiren.com/

全基連

検索



# この事業(介護事業場就労環境整備事業)では、 皆さんの事業運営を支援(無料)しています。

## 「セミナー」で分かり易く解説

■医療の進歩や長寿と相俟って、我が国社会の高齢化は急速に進み、ほとんどの高齢者が、何らかの形で介護事業と関わることとなった今、良質な介護サービスとその元となる経営基盤を整備することが喫緊の課題です。

■腰痛の多発や高い転職率と慢性的な人材不足の中で、介護業界の労働時間や休日・休暇、安全衛生などをはじめとする就労環境を整えることが急務です。

■そこで、就労環境を整えるための基本的な知識・情報やノウハウを、「見易く、分かり易い」を基本に解説します。事業主、労務担当者など、どなたでも参加できます(業界内の業態間交流も期待できます)。

上の「セミナー」を受講してから右の「専門家の個別訪問」を利用するのがお勧め。

### 次の事業主の皆さんのご利用を想定した事業です。

■介護に関係する事業を営む事業主(介護保険の適用・適用外、開業時期不問。28年度は「介護保険施設」が重点対象ですが、他の介護業態の皆さんもご利用いただけます。)

### この事業のご利用は…

■利用申込書(右頁)に所要事項をご記入の上、全基連都道府県支部(リーフレット4面に所在地一覧)に郵送またはFAX送信してください。

■ご希望に応じて、①セミナーの開催案内をお送りするか、②専門家(指導員)が事業場にお伺いする日程を調整させていただきます。

## 「個別に訪問」して助言

■労働時間制度や安全衛生管理などに詳しく、介護業界の内情にも通じた専門家(指導員)が直接訪問(原則として3回訪問)し、事業場内を見させていただくとともに、就労環境上の問題点などをお伺いします。

■その上で、御社の業態等に相応しい、就労環境を整えるために必要な情報をご提供するとともに、以下の課題などのご相談にも応じ、具体的な対応策を助言します。

【各業種共通の一般的な課題】①変形労働時間制・裁量労働制の導入の可否、②労働時間の適正把握・管理、③休日・休暇の設定、年次有給休暇の付与、④安全衛生管理体制の整備、⑤資格の必要な業務の確認と資格の取得、⑥機械・設備の安全性の確保や届出、⑦労働保険(労災・雇用)の加入手続き、⑧就業規則の作成届出、⑨労働条件の明示など。

【介護業界にありがちな課題】①介護従事者の労働時間の取扱い(シフト勤務・訪問キャンセル時の取扱い、移動時間の取扱いと移動・送迎中の交通事故を含む)、②ノーリフト化などを含む腰痛の予防、③雇入れ時の健康診断・安全衛生教育の実施、④虐待・苛めの防止(要介護者との間・職員間)、⑤メンタルヘルス・ハラスメント(セクハラ・パワハラ・マタハラなど)の防止など。

【類似の雇用管理改善促進事業との違い】  
枠組みはほぼ同じ。範囲と深さが違います。

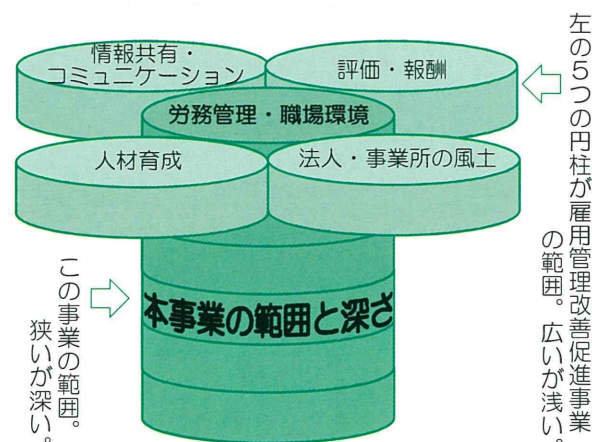

### 27年度事業を利用してここを改善しました(抜粋)

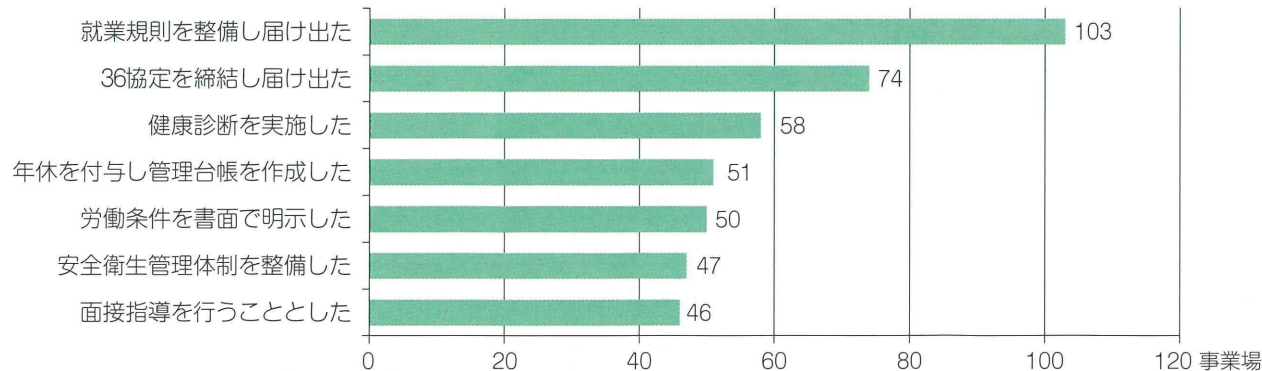

## 利用申込書(兼FAX送信票)

平成\_\_年\_\_月\_\_日

就労環境を整備するため、介護事業場就労環境整備事業の利用を、次のとおり申込みます。

公益社団法人 全国労働基準関係団体連合会

都道府県支部 支部長 殿

法人の名称					介護事業の業態(該当する□に✓。複数✓可) 【介護の相談・ケアプラン作成】 <input type="checkbox"/> 居宅介護支援 【自宅に訪問】 <input type="checkbox"/> 訪問介護(ホームヘルプ) <input type="checkbox"/> 訪問入浴 <input type="checkbox"/> 訪問看護 <input type="checkbox"/> 訪問リハビリ <input type="checkbox"/> 夜間対応型訪問介護 <input type="checkbox"/> 定期巡回・随時対応型訪問介護 【施設に通う】 <input type="checkbox"/> 通所介護(デイサービス) <input type="checkbox"/> 通所リハビリ <input type="checkbox"/> 療養通所 <input type="checkbox"/> 認知症対応型通所介護 【訪問・通い・宿泊を組み合わせる】 <input type="checkbox"/> 小規模多機能型居宅介護 <input type="checkbox"/> 複合型サービス 【短期間の宿泊】 <input type="checkbox"/> 短期入所生活介護(ショートステイ) <input type="checkbox"/> 短期入所療養介護 【施設等で生活】 <input type="checkbox"/> 介護老人福祉施設(特別養護老人ホーム) <input type="checkbox"/> 介護老人保健施設(老健) <input type="checkbox"/> 介護療養型医療施設 <input type="checkbox"/> 特定施設入居者生活介護(有料・軽費老人ホーム等) 【地域密着型サービス】 <input type="checkbox"/> 認知症対応型共同生活介護 <input type="checkbox"/> 地域密着型介護老人福祉施設入所者生活介護 <input type="checkbox"/> 地域密着型特定施設入居者生活介護 【福祉用具を借りる・買う】 <input type="checkbox"/> 福祉用具貸与 <input type="checkbox"/> 特定福祉用具販売 【上記以外】 <input type="checkbox"/> _____ ※介護サービス情報公表システムの分類を使用。																
所在地																					
代表者職氏名																					
職氏名・連絡先	☎																				
	✉	@																			
従業員数	男	女	計	パート(内数)																	
希望する支援の内容(該当する□に✓)	<input type="checkbox"/> セミナーの受講 受講者の職氏名(□上記に同じ □次のとおり)  案内状の送付先(□上記に同じ □次のとおり)																				
	<input type="checkbox"/> 個別訪問による助言 重点的に支援を希望する項目の□に✓してください。 <table border="0"> <tr> <td><input type="checkbox"/> ①労働時間・休憩・休日</td> <td><input type="checkbox"/> ②年次有給休暇</td> </tr> <tr> <td><input type="checkbox"/> ③安全衛生(管理体制・雇入れ時安全衛生教育を含む)</td> <td><input type="checkbox"/> ④就業制限(免許・資格)</td> </tr> <tr> <td><input type="checkbox"/> ⑤健康診断(検便・雇入れ時の健康診断を含む)</td> <td><input type="checkbox"/> ⑥機械・設備の届出</td> </tr> <tr> <td><input type="checkbox"/> ⑦採用・人材確保</td> <td><input type="checkbox"/> ⑧解雇・退職</td> </tr> <tr> <td><input type="checkbox"/> ⑩賃金・退職金制度(深夜割増・宿直の取扱いを含む)</td> <td><input type="checkbox"/> ⑨就業規則</td> </tr> <tr> <td><input type="checkbox"/> ⑫訪問介護員の労働時間(移動時間・キャンセル時、移動・送迎時の交通事故の取扱いを含む)</td> <td><input type="checkbox"/> ⑪労働保険</td> </tr> <tr> <td><input type="checkbox"/> ⑬セクハラ・パワハラ・暴力行為・虐待</td> <td></td> </tr> <tr> <td><input type="checkbox"/> ⑭シフト勤務の明けと公休、年休</td> <td></td> </tr> <tr> <td><input type="checkbox"/> ⑮腰痛・メンタル対策(メンタルチェックを含む)</td> <td></td> </tr> </table>				<input type="checkbox"/> ①労働時間・休憩・休日	<input type="checkbox"/> ②年次有給休暇	<input type="checkbox"/> ③安全衛生(管理体制・雇入れ時安全衛生教育を含む)	<input type="checkbox"/> ④就業制限(免許・資格)	<input type="checkbox"/> ⑤健康診断(検便・雇入れ時の健康診断を含む)	<input type="checkbox"/> ⑥機械・設備の届出	<input type="checkbox"/> ⑦採用・人材確保	<input type="checkbox"/> ⑧解雇・退職	<input type="checkbox"/> ⑩賃金・退職金制度(深夜割増・宿直の取扱いを含む)	<input type="checkbox"/> ⑨就業規則	<input type="checkbox"/> ⑫訪問介護員の労働時間(移動時間・キャンセル時、移動・送迎時の交通事故の取扱いを含む)	<input type="checkbox"/> ⑪労働保険	<input type="checkbox"/> ⑬セクハラ・パワハラ・暴力行為・虐待		<input type="checkbox"/> ⑭シフト勤務の明けと公休、年休		<input type="checkbox"/> ⑮腰痛・メンタル対策(メンタルチェックを含む)
<input type="checkbox"/> ①労働時間・休憩・休日	<input type="checkbox"/> ②年次有給休暇																				
<input type="checkbox"/> ③安全衛生(管理体制・雇入れ時安全衛生教育を含む)	<input type="checkbox"/> ④就業制限(免許・資格)																				
<input type="checkbox"/> ⑤健康診断(検便・雇入れ時の健康診断を含む)	<input type="checkbox"/> ⑥機械・設備の届出																				
<input type="checkbox"/> ⑦採用・人材確保	<input type="checkbox"/> ⑧解雇・退職																				
<input type="checkbox"/> ⑩賃金・退職金制度(深夜割増・宿直の取扱いを含む)	<input type="checkbox"/> ⑨就業規則																				
<input type="checkbox"/> ⑫訪問介護員の労働時間(移動時間・キャンセル時、移動・送迎時の交通事故の取扱いを含む)	<input type="checkbox"/> ⑪労働保険																				
<input type="checkbox"/> ⑬セクハラ・パワハラ・暴力行為・虐待																					
<input type="checkbox"/> ⑭シフト勤務の明けと公休、年休																					
<input type="checkbox"/> ⑮腰痛・メンタル対策(メンタルチェックを含む)																					

※お預かりした個人情報は、この事業の円滑な遂行のためだけに使用します。