

令和元年度

# 北部圏域 就労支援事業所紹介リーフレット



北部圏域障害者自立支援連絡会議(就労支援部会)  
沖縄県北部福祉事務所 地域福祉班

最終更新:令和元年12月11日

# 【参考】サービス種別について

## ★就労支援事業所とは・・・

就労支援事業所とは、障害者に対して就労の機会等を提供する事業所の総称です。

具体的な活動内容は各事業所で異なりますが、就労支援事業所では主に、生産活動やその他の活動の機会の提供、就労に必要な知識及び能力の向上のために必要な訓練等が行われています。

## ★就労系サービスの対象者について

### 1 就労移行支援

就労を希望する65歳未満の障害者であって、一般企業等に雇用されることが可能と見込まれる方

■具体的には次のような方

- ①就労を希望する者であって、単独で就労することが困難であるため、就労に必要な知識及び技術の習得もしくは就労先の紹介その他の支援が必要な65歳未満の方
- ②あん摩マッサージ指圧師免許、はり師免許又はきゅう師免許を取得することにより、就労を希望する方

### 2 就労継続支援A型

企業等に就労することが困難な者であって、雇用契約に基づき、継続的に就労することが可能な65歳未満の方(利用開始時65歳未満の方)

■具体的には次のような方

- ①就労移行支援事業所を利用したが、企業等の雇用に結びつかなかった方
- ②特別支援学校を卒業して就職活動を行ったが、企業等の雇用に結びつかなかった方
- ③企業等を離職した者等雇用経験のある者で、現に雇用関係がない方

### 3 就労継続支援B型

就労移行支援事業所等を利用したが一般企業等の雇用に結びつかない者や、一定の年齢に達している方であって、就労の機会等を通じ、生産活動に係る知識及び能力の向上や維持が期待される方

■具体的には次のような方

- ①就労経験がある者であって、年齢や体力の面で一般企業に雇用されることが困難となった方
- ②50歳に達している者又は障害基礎年金1級受給者
- ③上記①、②のいずれにも該当しない方であって、就労移行支援事業者等によるアセスメントにより、就労面に係る課題等の把握が行われている本事業の利用希望者

具体的なサービス内容は、各事業所の担当者まで  
お気軽にお問合せください♪



## リーフレットもくじ（市町村順）

(H31.4.1現在)

市町村	法人名	事業所名	郵便番号	住所	電話番号	サービス種類			ページ
						就労移行	就労継続A	就労継続B	
名護市	株式会社エスペレ	ソーシャルサポートエスペレ	905-0016	名護市大東3-18-10	0980-43-7512			○	3
	社会福祉法人名護学院	ワークサポートひびき	905-0012	名護市名護4558-48	0980-53-3110	○		○	5
	合資会社知的障害者支援センターかけはし	障害福祉サービス事業所かけはし	905-1155	名護市我部祖河1197-13	0980-54-4933			○	9
	社会福祉法人いしなぐ福祉会	いしなぐ(多機能型事業所)	905-0006	名護市宇茂佐804-2	0980-52-1479			○	11
	一般社団法人フォープレストWill	一般社団法人フォープレストWill	905-0019	沖縄県名護市大北4-23-6	0980-54-2755		○		13
	特定非営利活動法人ロービジョンライフ沖縄	ロービジョンライフ名護	905-0005	名護市為又1050番地1	0980-54-3460			○	15
	一般社団法人 アトリエみらい	福祉サービス事業所 フロンティア	905-1155	名護市字我部祖河208-1	0980-52-4848			○	17
	NPO法人 名護市障がい者関係団体協議会	福祉サービス事業所のびる	905-0005	沖縄県名護市字為又1220-112	0980-54-1493	○		○	19
	マリーンプレスト株式会社	マリーン	905-0019	沖縄県名護市大北2-10-3	0980-43-0836		○		23
	サンクスラボ株式会社	サンクスラボ・名護オフィス	905-0017	沖縄県名護市大中一丁目5番1号 具志堅ビル101	0980-53-7600		○		25
国頭村	合同会社 ONE HERAT	障がい者支援センター わんはーと	905-1411	国頭村辺土名315-1	0980-41-3010			○	27
	合同会社ワンハート	びゅあはーと	905-1411	国頭村辺土名275番地1	0980-50-1013			○	29
大宜味村	社会福祉法人 一心福祉会	就労センター えすの里	905-1318	大宜味村字津波418番地	0980-44-2117			○	31
今帰仁村	一般社団法人立増福祉会	エル・セフィーロ	905-0412	今帰仁村湧川1887-6	0980-56-1767	○		○	33
	社会福祉法人今帰仁村社会福祉協議会	ソーシャルサポート おとぼの社	905-0411	今帰仁村天底62	0980-56-4742	○		○	37
	合同会社 仲大道	がんばろう	905-0411	今帰仁村天底91番地	098-056-3901			○	41
本部町	社会福祉法人 名護学院	在宅支援センター ゆいとびあ	905-0212	本部町大浜885-1	0980-47-5355	○		○	43
	社会福祉法人豊饒会	スマイルLea /スマイル	905-0214	本部町渡久地493-1	0980-47-2945	○		○	47
	社会福祉法人 名護学院	ワークセンターもとぶ	905-0212	本部町大浜858番地9	0980-43-5107			○	51
伊江村	特定非営利活動法人 いちゃゆん会	福祉サービス事業所 ちむぐくる	905-0502	沖縄県国頭郡伊江村東江前556	0980-49-3686			○	53
伊是名村	社会福祉法人伊是名村社会福祉協議会	福祉サービス事業所 すまいる	905-0603	伊是名村仲田1163番地	0980-45-2292			○	55

法人名	(株) エスペレ		
事業所名	ソーシャルサポート エスペレ		
所在地	名護市大東3-18-10		
電話	0980-43-7512	FAX	0980-43-7522
お問い合わせ担当者	職業指導援員：		
メールアドレス	esperer.inc@gmail.com		
ホームページ	<a href="http://esperer-inc.jp/jp">http://esperer-inc.jp/jp</a>		
開設年月日	平成24年5月1日		
併設事業			

【1】 事業所概要

定員	営業日	営業時間（利用時間）	サービス対象地域
10名	月曜日～金曜日	10:00～15:00	北部全域

【2】 対象障害種別（－の場合でも相談に応じます）

身体	知的	精神	発達	高次脳機能	難病
○	○	○	○	○	○

【3】 仕事の内容

仕事の内容	ベーカリーでのパン、ケーキの製造、包装、販売
-------	------------------------

【4】 送迎

送迎	無	有	送迎の範囲
		○	北部全域
	備考		
	片道100円		

【5】 賃金

工賃支給額	月給	日給	時給	平均額（月額）	備考
		○		34,020円	29年度までに35,000円を予定

※工賃支給額については、平成28年度の平均となっており、勤務状況等により異なります。詳細は直接事業所までお問い合わせください。

【6】 利用に係る費用

昼食	無	有	1食の費用	備考
		○	300円	自社水耕栽培の新鮮野菜のサラダが毎日食べられます。

【7】 アピール

月～金		土	年間行事
午前	送迎	休み *月に1回、下記の行事があります。  一番人気 焼肉大会 カラオケ 映画鑑賞 アメリカンビレッジでの ショッピング 祭り見学 カフェでの食事会 (マナー講習会)	就業実績と工賃に自信  平成29年度は1名の就業実績があり、平成30年度はすでに6名の実績があります。  平成27年度は県内第4位 北部地域第1位の工賃実績を上げることができました。 今後も工賃向上を目指して頑張っていきます。 *各種イベントへの移動販売車での販売実習 *移動販売実習を中心に楽しくお仕事できるよう取り組んでおります。 *市民音楽祭 (11月) *福祉まつり (3月) (平成27年度)
	朝礼		
パン、ケーキの製造、包装			
昼休み	11:30～12:30		
午後	パン、ケーキの製造、包装 片づけ、清掃		
	終礼		
	送迎		

物品販売製品
*焼き菓子・・・マフィン・クッキー・パウンドケーキ・ケーキサレ・シフォン *パン・・・・・・食パン、メロンパン、あんぱん、ラスク、紅イモロール、シナモンロール、ぶちごまパン、チーズぱん

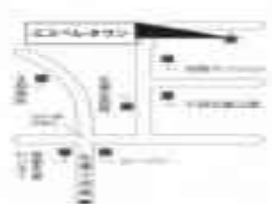
【8】 マップ&アクセス

法人名	社会福祉法人 名護学院			
事業所名	ワークサポート ひびき			
所在地	〒905-0019 名護市名護4558-1			
電話	0980-53-3110	FAX	0980-52-5630	
お問い合わせ担当者	具志堅舞・比嘉隆人			
メールアドレス	<a href="mailto:hibiki@nagogakuin.com">hibiki@nagogakuin.com</a>			
ホームページ	—			
開設年月日	平成19年4月1日			
併設事業	就労移行支援事業			

【1】 事業所概要

定員	営業日	営業時間（利用時間）	サービス対象地域
14名	月曜日～金曜日	9：00～16：00	名護市及び近郊町村

【2】 対象障害種別（－の場合でも相談に応じます）

身体	知的	精神	発達	高次脳機能	難病
○	○	○	○	—	—

【3】 仕事の内容

仕事の内容	①生産部門：農作業 ②製造・出荷：封筒・コースターづくり等、野菜選別・出荷、アクセサリ加工 ③清掃部門：アパート清掃・ペットボトル分別・商業施設清掃 ④加工部門：水産物加工
-------	---

【4】 送迎

送迎	無	有	送迎の範囲
		○	名護市内
備考			

【5】 賃金

工賃支給額	月給	日給	時給	平均額（月額）	備考
			○	15,000円	作業能力に応じて時給に変動あり

※工賃支給額については、平成30年度の平均となっており、勤務状況等により異なります。詳細は直接事業所までお問い合わせください。

【6】 利用に係る費用

昼食	無	有	1食の費用	備考
		○	315円	希望者は、おやつ代別途35円

## 【7】 アピール

		月～金	土	年間行事
午前	送迎		※奇数月の第4土曜日は地域のボランティア活動や余暇活動を行っています。	5月：ボランティア活動 7月：余暇活動 9月：慰労会 11月：ボランティア活動 忘年会 3月：慰労会
	朝礼			
作業				
昼休み	昼食			
午後	作業			
	終礼			
	送迎			

### 物品販売製品

《 紙製品 》

- ★ コースター
- ★ 封筒
- ★ ぼち袋
- ★ エアメール封筒
- ★ 名刺作成



《 野菜 》

- ★ 季節ごとの野菜販売（オクラ、モーイ、人参、レタス、キャベツ、ゴーヤ等）

箱づくり



紙製品づくり



野菜出荷



アパート清掃



水産物加工



## 【8】 マップ&アクセス



法人名	社会福祉法人 名護学院			
事業所名	ワークサポート ひびき			
所在地	〒905-0019 名護市名護4558-1			
電話	0980-53-3110	F A X	0980-52-5630	
お問い合わせ担当者	具志堅舞 ・ 比嘉隆人			
メールアドレス	<a href="mailto:hibiki@nagogakuin.com">hibiki@nagogakuin.com</a>			
ホームページ	-			
開設年月日	平成22年3月1日			
併設事業	就労継続支援事業B型			

【1】 特徴

「作業活動（ひびきで働く）」・「座学（SST）」・「企業実習（企業で働く）」をプログラムの3本柱とし、職業生活に必要な知識と技術を身につけます

「就職はゴールではなくスタート！！」就職後も長く働き続けられることを目標に支援して行きます

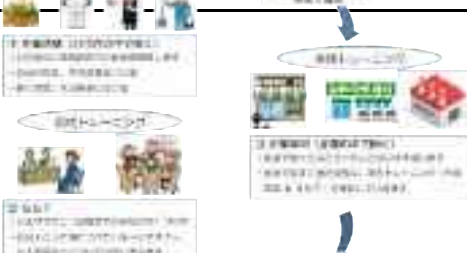

【2】 事業所概要

定員	営業日	営業時間（利用時間）	サービス対象地域
6名	月曜日～金曜日	9：00～16：00	名護市及び近郊町村

【3】 主たる対象障害種別（ - の場合でも相談に応じます）

身体	知的	精神	発達	高次脳機能	難病
○	○	○	○	-	-

【4】 送迎

送迎	有	無	送迎の範囲
		○	-
備考			
就労移行を利用する方に関しては、自力通勤を基本としています。			

【5】 就職実績・定着状況（人）

	平成28年度	平成29年度	平成30年度
就職者数	2	0	1
うち就労A型			
就職継続の方（6ヶ月）	2	0	1
就職までの平均在籍期間	1年2ヶ月		

【6】 工賃支給及び利用に係る費用

工賃支給額	無	有	月平均	備考
		○	15,000円	作業能力に応じ変動有

※工賃支給額については、平成30年度の平均となっており、勤務状況等により異なります。詳細は直接事業所までお問い合わせください。



【7】 利用に係る費用

昼食	無	有	一食の費用	備考
			○	315円

【8】 プログラム

① 週間プログラム

	月	火	水	木	金	土・日
午前	9:00~12:00 「作業活動」・「座学SST」・「企業実習」 ※訓練の進捗状況に応じて内容が変わります ※企業実習が始まると、出勤日・勤務時間が企業に合わせて変更する事もあります。					※奇数月の第4土曜日は、地域のボランティア活動や余暇活動を行っています
昼休み	12:00~13:00 昼食休憩					
午後	13:00~16:00 「作業活動」・「座学SST」・「企業実習」 ※訓練の進捗状況に応じて内容が変わります ※企業実習が始まると、出勤日・勤務時間が企業に合わせて変更					

② 月間プログラム

※奇数月（5, 7, 9, 11, 1, 3月）の第4土曜日は、地域のボランティア活動や食事会、ボウリング大会などの余暇活動を行っています。

③ その他

慰労会(ボウリング)



ボランティア活動



【9】 アピール

物品販売製品

《 紙製品 》

- ★ コースター
- ★ 封筒
- ★ ぼち袋
- ★ エアメール封筒
- ★ 名刺作成



《 野菜 》

- ★ 季節ごとの野菜販売（オクラ、モーイ、人参、レタス、キャベツ、ゴーヤ等）



その他

- 実践トレーニング（企業実習）に重点をおいたトレーニングを行うため、複数の企業に協力して頂き、様々な職種の実習先を確保しています
- ご本人の希望や適性を踏まえ、企業開拓も積極的に行っています

【10】 マップ&アクセス



法人名	株式会社知的障害者支援センターかけはし			
事業所名	障害福祉サービス事業所かけはし			
所在地	名護市我部祖河1197番13			
電話	0980-54-4933	FAX	0980-43-7011	
お問い合わせ担当者	管理者：芳賀 香代子			
メールアドレス	<a href="mailto:dikakehasi2004@woody.ocn.ne.jp">dikakehasi2004@woody.ocn.ne.jp</a>			
ホームページ	<a href="http://kakehasi-nago.com">http://kakehasi-nago.com</a>			
開設年月日	平成19年4月1日			
併設事業	生活介護			

## 【1】 事業所概要

定員	営業日	営業時間（利用時間）	サービス対象地域
24名	月曜日～金曜日	9:00～16:00	名護市・国頭村・大宜味村・東村・今帰仁村・本部町

## 【2】 対象障害種別（－の場合でも相談に応じます）

身体	知的	精神	発達	高次脳機能	難病
○	○	－	－	－	－

## 【3】 仕事の内容

仕事の内容	①パン製造・販売・納品 ②洗車 ③草刈り作業	④アパート清掃 ⑤リサイクル（古紙・段ボール回収） ⑥宿泊施設の清掃・ベットメイキング	⑦屋部土建ビル清掃 ⑧綿久（仕分け・たたみ作業）
-------	------------------------------	---	-----------------------------

## 【4】 送迎

送迎	無	有	送迎の範囲
		○	名護市・国頭村・大宜味村・東村・今帰仁村・本部町
	備考		

## 【5】 賃金

工賃支給額	月給	日給	時給	平均額（月額）	備考
		○		10,438円	

※工賃支給額については、平成29年度の平均となっており、勤務状況等により異なります。詳細は直接事業所までお問い合わせください。

## 【6】 利用に係る費用

昼食	無	有	1食の費用	備考
		○	350円	

## 【7】 アピール

月～金		土	年間行事	
午前	送迎	休み	4月	入所式
	朝礼 (バイタル測定必要な方のみ)		5月	ゴールデンウィーク行事 (お楽しみ)
	・パン製造		6月	平和学習
	・アパート清掃 ・ビル清掃		7月	海水浴&BBQ
・リサイクル (缶潰し・段ボール回収)	8月		社会見学	
・洗車 ・綿久 (仕分け・たたみ作業)	9月		健康診断	
・宿泊施設 (清掃等)	10月		合同運動会	
・販売、納品	11月		社会見学・支援学校夕涼み会	
昼休み	休憩時間 (余暇・昼寝)		12月	忘年会・クリスマス会
午後	・販売・ビル清掃		1月	成人式
	・掃除 (作業場・トイレ)	2月	スポレク大会	
	・翌日の材料準備	3月	福祉まつり	
	・納品・綿久 (仕分け・たたみ作業)			
	終礼			
	送迎			

### 物品販売製品



★訪問販売致します★

焼菓子  
 ・ちんすこう  
 ・ラスク  
 ・パウンドケーキ  
 <新商品>  
 ・塩パン



#### 菓子パン

・チーズパン  
 ・チョコパン  
 ・田いもパン  
 ・クリームパン  
 ・あんパン

#### 惣菜パン

・メロンパン  
 ・チョコメロンパン  
 ・ミルクパン  
 ・ハムチーズパン  
 ・ハムマヨパン  
 ・ミートパン  
 ・バジルパン  
 ・カレーパン

- ・贈答用の注文も承ります。
- ・卵、牛乳、チーズ抜き製造も致します。
- ・草刈り作業、ゴミ拾いも行っています。
- ・企業より委託を受け、ペンションのハウスキーピングを行っています。

### 【8】 マップ&アクセス

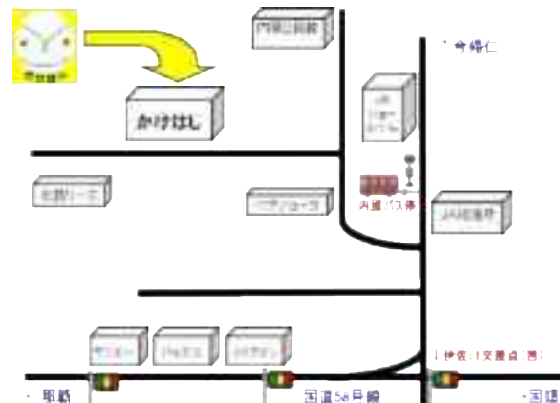

法人名	いしなぐ福祉会			 
事業所名	いしなぐ			
所在地	名護市宇茂佐804番地2			
電話	0980-52-1479	FAX	53-5964	
お問い合わせ担当者	宮城			
メールアドレス	<a href="mailto:isinagu@mco.ne.jp">isinagu@mco.ne.jp</a>			
ホームページ	<a href="http://www.ishinagu.com/">http://www.ishinagu.com/</a>			
開設年月日	昭和63年4月1日			
併設事業	・いしなぐ多機能型事業所（生活介護・就労継続支援B型）・ピーターパン（地域生活支援事業、日中一時支援事業） ・そよ風の家（指定共同生活援助事業所、介護サービス包括型）・そよ風の家（短期入所事業）			

【1】 事業所概要

定員	営業日	営業時間（利用時間）	サービス対象地域
60名	月～土 (土曜日は第1と第3)	8:45～16:00	離島を除く北部全域

【2】 対象障害種別（－の場合でも相談に応じます）

身体	知的	精神	発達	高次脳機能	難病
○	○	○	○	－	－

【3】 仕事の内容

仕事の内容	園芸作業（花木・花の苗・観葉植物の育成及び販売） 木工作業（座卓・テーブル・椅子・皿・花台・ペーパーナイフ等作成及び販売） さをり織り作業（ティッシュカバー・鞆・コースター・名刺入れ等作成及び販売） 外勤作業（公園管理・トイレ掃除・除草作業等）
-------	---

【4】 送迎

送迎	無	有	送迎の範囲
		○	離島を除く北部全域
	備考		
7:30出発し安全運転で送迎しています。			

【5】 賃金

工賃支給額	月給	日給	時給	平均額（月額）	備考
	○			15,353円	工賃は月査定。毎月5日払い。

※工賃支給額については、平成30年度の平均となっており、勤務状況等により異なります。詳細は直接事業所までお問い合わせください。

【6】 利用に係る費用

昼食	無	有	1食の費用	備考
		○	300円	

【7】 アピール

		月～金	土	年間行事
午前		送迎	第1土曜日 クラブ活動	4月・周年祝い、三者面談 5月・社会見学 6月・芸術鑑賞、避難訓練 8月・定期健康診断 9月・ゆうあいスポーツ大会 10月・バーベキュー 11月・避難訓練 12月・ボウリング大会、忘年会 1月・新年会、成人新年祝い 3月・福祉祭り
		朝礼		
		9:30～10:30 作業		
		10:30～10:45 休憩		
昼休み		10:45～11:40 作業		
		12:00～13:20 昼食・休憩・清掃		
午後		13:30～15:00 作業		
		15:00～15:15 休憩		
		15:15～15:45 作業		
		終礼		
		送迎		

		物品販売製品	
園芸	・花の苗	45円	
	・観葉植物	150円～	
	・花木	500円～	
さをり製品	・ティッシュカバー	1000円～	
	・コースタ	200円～	
	・ポーチ等	800円～	
	・バッグ	2000円～	
木工製品	・花台、皿	1000円～	
	・座卓	3000円～	
	・バターナイフ等	500円～	
介護班製品	ポチ袋	200円～	
	マグネット	300円～	
	小物入れ等	200円～	

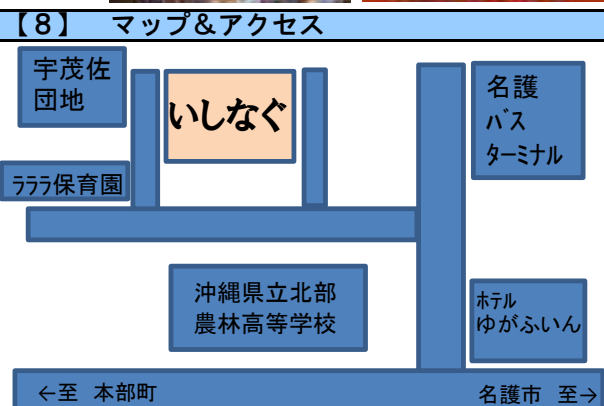

法人名	一般社団法人 フォープレストwill			
事業所名	就労継続支援A型 夢咲来			
所在地	沖縄県名護市大北 4-23-6			
電話	0980-54-2755	F A X	0980-54-2765	
お問い合わせ 担当者	サービス管理責任者：仲本 順子			
メールアドレス	<a href="mailto:fourwill12755@gmail.com">fourwill12755@gmail.com</a>			
ホームページ				
開設年月日	平成26年10月1日			
併設事業				

【1】 事業所概要

定員	営業日	営業時間（利用時間）
20名	月曜日～金曜日	9:30～14:30・10:30～15:30

【2】 対象障害種別（ ー の場合でも相談に応じます。）

身体	知的	精神	発達	高次脳機能	難病
○	○	○	○	○	○

【3】 仕事の内容

仕事の内容	塩作り・自社農園管理・施設外就労（収穫作業や袋詰め・管理清掃・厨房補助作業等）・事業所オリジナル商品作成など
-------	--

【4】 送迎

送迎	無	有	送迎の範囲
		○	離島を除く北部地域全般
	備考		

【5】 就職実績

	平成28年度	平成29年度	平成30年度
就職者数			

【6】 賃金

工賃支給額	月給	日給	時給	平均額（月額）	備考
			○	64,000円	最低賃金保証、労災、雇用保険

※工賃支給額については、平成30年度の平均となっており、勤務状況等により異なります。詳細は直接事業所までお問い合わせください。

【7】 利用に係る費用

昼食	無	有	一食の費用	備考
	○			

【8】 選考方法

選考方法	ハローワークからの紹介後、面接にて選考する。
------	------------------------

**【9】 アピール**

開放的な室内での軽作業やオリジナル商品作り、気持ち良い汗をかき体力作りも出来る施設外のお仕事（契約企業も増えました）。又、商品開発・戦略会議など全員で行います。

仕事以外ではバーベキューやスポーツイベントも有り、職員・スタッフ共に団結しアットホームな環境で仕事に励んでいます。

うちわ作り作業



塩選別袋詰め作業



事業所内研修



トマト収穫作業



物品販売製品



塩・うちわ・髪飾り・バッグ・木工など

**【10】 マップ&アクセス**

しまむら

メイクマン

ネオパーク

← 国道58号線

チャレンジハウス2001

コープ沖縄  
名護センター

ダイレックス

フォープレストWill

法人名	特定非営利法人 ロービジョンライフ沖縄			
事業所名	ロービジョンライフ名護			
所在地	〒905-0005 沖縄県名護市為又1050-1番地			
電話	TEL0980-54-3460	FAX	0980-54-3460	
お問い合わせ担当者	宮城 幸子			
メールアドレス	<a href="mailto:lowvision-life-nago@pg8.so-net.ne.jp">lowvision-life-nago@pg8.so-net.ne.jp</a>			
ホームページ				
開設年月日	平成29年3月1日			
アピール	<ul style="list-style-type: none"> <li>・見えにくい人の生活サポートと相互の情報交換</li> <li>・視覚に障害を持つ方の生活の質の向上の支援</li> <li>・楽しく働き、共に学び合う</li> </ul>			

【1】 事業所概要

定員	営業日	営業時間（利用時間）	サービス対象地域
20	月曜日～金曜日	午前9時～午後4時	北部市町村

【2】 対象障害種別（－の場合でも相談に応じます）

身体	知的	精神	発達	高次脳機能	難病
○					○

【3】 仕事の内容

仕事の内容	①牛乳パックつぶし ②名刺への点字打刻 ③音声パソコンや音声読書器の操作 ④千羽鶴の作成 ⑤点字用紙のリサイクル ⑥食品加工（もやし） ⑦あんま・マッサージ（免許保持者）⑧家庭菜園での野菜作り
-------	--

【4】 送迎

送迎	無	有	送迎の範囲
		○	名護市・本部町・今帰仁村
	備考		

【5】 賃金

工賃支給額	月給	日給	時給	平均額（月額）	備考
			○		5000円～10000円

※工賃支給額については、平成30年度の平均となっており、勤務状況等により異なります。詳細は直接事業所までお問い合わせください。

【6】 利用に係る費用

昼食	無	有	1食の費用	備考
		○	250円～350円	



【7】 アピール

		月～金	土	年間行事
午前	送迎	<ul style="list-style-type: none"> <li>・バイタルチェック</li> <li>・週2回ウォーキング (月、金)</li> <li>・ラジオ体操</li> <li>・音声パソコン練習</li> <li>・牛乳パックつぶし</li> <li>・点字用紙リサイクル</li> <li>・あんま・マッサージ</li> <li>・食品加工(もやし)</li> <li>・新聞や封書の代読</li> </ul>		①アイフェスタ ②桜祭り・ミカン狩り ③福祉祭り ④カラオケ大会 ⑤防災訓練 ⑥誕生会 ⑦新年会・望年会 ⑧ボーリング大会
	昼休み			
午後		<ul style="list-style-type: none"> <li>・点字打刻及び練習</li> <li>・名刺づくり</li> <li>・リサイクル活動</li> <li>・チラシ折り</li> <li>・体力づくり</li> </ul>		
		送迎		

作業風景



盲導犬も一緒

特徴

- 居場所づくりの提供
  - ・情報交換
  - ・コミュニケーションとして活用
  - ・家族にとっての安心してもらえる場所
- 就労の場所の提供
  - ・名刺への点字刻印、小物づくり
  - ・千羽鶴の包装等、工賃の向上
- 訓練の場所の提供
  - ・視覚補助具の活用
  - ・音声入力パソコンの練習
  - ・点字学習

【8】 マップ&アクセス

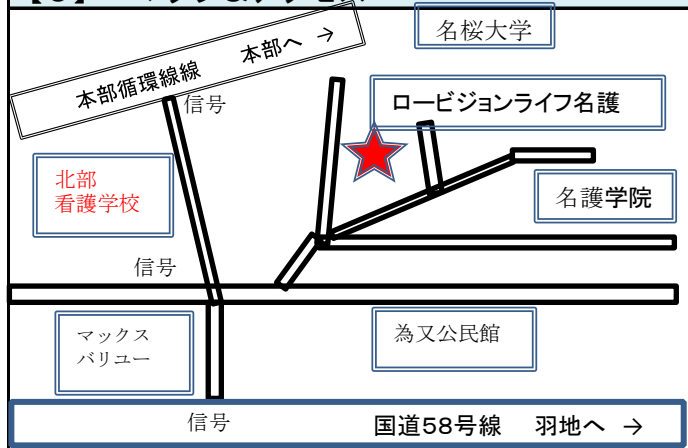

法人名	一般社団法人 アトリエみらい			
事業所名	福祉サービス事業所 フロンティア			
所在地	名護市字我部祖河208-1			
電話	0980-52-4848	FAX	同左	
お問い合わせ担当者	サービス管理責任者 澤岨 梨佳			
メールアドレス	<a href="mailto:info@atelier-mirai.com">info@atelier-mirai.com</a>			
ホームページ	<a href="http://frontiernago.com">http://frontiernago.com</a>			
開設年月日	平成23年4月1日			
併設事業				

【1】 事業所概要

定員	営業日	営業時間（利用時間）	サービス対象地域
20名	月曜日～金曜日	8:30～17:30	本島北部圏域

【2】 対象障害種別（－ の場合でも相談に応じます）

身体	知的	精神	発達	高次脳機能	難病
○	○	○	○	○	○

【3】 仕事の内容

仕事の内容	①委託業務（チラシ折り、折り込みetc..） ②PC作業（名刺印刷、ポスター、パンフレット etc...） ③自家焙煎の珈琲、お茶作り
-------	---

【4】 送迎

送迎	無	有	送迎の範囲
		○	名護市、本部町、今帰仁村
	備考 その他は要相談		

【5】 賃金

工賃支給額	月給	日給	時給	平均額（月額）	備考
		○		12,000円	

※工賃支給額については、平成30年度の平均となっており、勤務状況等により異なります。詳細は直接事業所までお問い合わせください。

【6】 利用に係る費用

昼食	無	有	1食の費用	備考
			○	230円

【7】 アピール

	月～金	土	年間行事
午前	送迎 朝礼	休み	<ul style="list-style-type: none"> <li>・各月、利用者の誕生日会orお楽しみ会</li> <li>・地域イベントへの出店販売</li> <li>・遠足（美ら海水族館、ネオパーク etc）</li> <li>・八重岳桜見学</li> <li>・プロ野球キャンプ見学</li> <li>・ボーリング大会 etc…</li> </ul>
	作業活動		
昼休み	昼食		
午後	作業活動		
	終礼 送迎		

物品販売製品

**コーヒー豆の選別**



欠点豆という状態の悪い生豆を選別します。美味しい珈琲を作る為の大切な作業です。

**月桃茶づくり**



月桃の葉を洗浄・細断・袋詰めまでを行います。周りの利用者の方と協力しながら進めていきます。

**名刺制作**



北部地域の企業の方や、個人の方の名刺をイラストレーターを使って作ります。お店のチラシや、パンフレット制作の依頼も受け付けています。

**その他の色々なお仕事**



上記以外にも、パソコンでのテスト採点作業・水耕栽培用の野菜の種植え作業・商品の出荷準備。その他、外部企業から依頼を受けてお仕事をすることもあります（H30年7月末現在）

【8】 マップ&アクセス

**MIRAI TERRACE**  
COFFEE & GELATO

自家焙煎珈琲と手作りのジェラートを販売するカフェです。定期的にラインナップが変わるジェラートや沖縄産上陸の、カップも食べられるコーヒースイーツ「エコブレッツ」が人気のお店。

H30年6月5日オープン！  
営業時間 / 11:00 ~ 17:00  
※土曜日 / 12:00 ~ 17:00  
定休日 / 日曜日







フロントエア

約1km

我部河川公民館

我部河川公民館本店

58

伊原川十字路

国道

法人名	NPO法人 名護市障がい者関係団体協議会		
事業所名	福祉サービス事業所のびる		
所在地	〒905-0005 沖縄県名護市字為又1220-112		
電話	0980-54-1493	F A X 0980-53-1295	
お問い合わせ担当者	宮城康志・新崎りつ子		
メールアドレス	<a href="mailto:k-sawako@welfare.city.nago.okinawa.jp">k-sawako@welfare.city.nago.okinawa.jp</a>		
ホームページ			
開設年月日	平成20年4月1日		
併設事業	(多機能型) 就労移行支援事業、生活介護事業		

【1】 事業所概要

定員	営業日	営業時間 (利用時間)	サービス対象地域
27	月曜日～土曜日 <small>(管理者が認める場合はこの限りではない)</small>	8:30～17:30 (9:00～16:00)	国頭村、東村、大宜味村、本部町、宜野座村、金武町、恩納村、名護市の北部全地域

【2】 対象障害種別 ( - の場合でも相談に応じます)

身体	知的	精神	発達	高次脳機能	難病
○	○	○	○	○	○

【3】 仕事の内容

仕事の内容	菓子製造販売、貝殻細工等、オードブル・弁当等製造販売、バザー出店
-------	----------------------------------

【4】 送迎

送迎	無	有	送迎の範囲
		○	サービス対象地域
	備考		

【5】 賃金

工賃支給額	月給	日給	時給	平均額 (月額)	備考
○				17,200円	

※工賃支給額については、平成29年度の平均となっており、勤務状況等により異なります。詳細は直接事業所までお問い合わせください。

【6】 利用に係る費用

昼食	無	有	1食の費用	備考
		○	230円	

【7】 アピール

		月～金	土
午前		送迎	
		作業	
		配達の準備、作業	
		休憩	
		ミーティング・体操	
	作業		
昼休み	12:00～13:15		
午後		作業	
		休憩	
		作業	
		掃除・片付け	
		終礼	
		送迎	

年間行事	
4月	お花見(東村)
5月	ビーチパーティー(BBQ)
6月	食事マナー体験
7月	余暇活動(カラオケ等)
8月	夏休み親子体験教室
9月	施設見学
10月	施設見学
11月	沖縄県内名所視察
12月	クリスマス会、忘年会
1月	新春餅つき大会 成人祝い
2月	名護市障がい者スポーツ大会
3月	名護市福祉まつり参加

物品販売製品
<p>菓子製造販売(もち類、揚げ菓子、サーターアングギー等)            弁当、オードブル、重箱等 製造販売            貝殻細工、貝殻アート、その他手工芸            革製品作り(名刺入れケース、キーホルダー等)</p>

新聞仕分け作業



菓子製造作業等



【8】 マップ&アクセス



法人名	NPO法人 名護市障がい者関係団体協議会		
事業所名	福祉サービス事業所のびる		
所在地	〒905-0005 沖縄県名護市字為又1220-112		
電話	0980-54-1493	F A X 0980-53-1295	
お問い合わせ担当者	宮城康志・新崎りつ子		
メールアドレス	<a href="mailto:k-sawako@welfare.city.nago.okinawa.jp">k-sawako@welfare.city.nago.okinawa.jp</a>		
ホームページ			
開設年月日	平成20年4月1日		
併設事業	(多機能型) 就労継続支援B型事業、生活介護事業		

【1】 特徴

--

【2】 事業所概要

定員	営業日	営業時間 (利用時間)	サービス対象地域
6	月曜日～土曜日 <small>(管理者が認める場合はこの限りではない)</small>	8:30～17:30 (9:00～16:00)	国頭村、東村、大宜味村、本部町、宜野座村、金武町、恩納村、名護市の北部全地域

【3】 主たる対象障害種別 ( ー の場合でも相談に応じます)

身体	知的	精神	発達	高次脳機能	難病
○	○	○	○	○	○

【4】 送迎

送迎	有	無	送迎の範囲
	○		サービス対象地域
	備考		

【5】 就職実績・定着状況 (人)

		平成27年度	平成28年度	平成29年度
就職者数		0	0	0
	うち就労A型			
就職継続の方 (6ヶ月)		0	0	0
就職までの平均在籍期間				

【6】 工賃支給及び利用に係る費用

工賃支給額	無	有	月平均	備考
			○	16,337円

※工賃支給額については、平成29年度の平均となっており、勤務状況等により異なります。詳細は直接事業所までお問い合わせください。

【7】 利用に係る費用

昼食	無	有	一食の費用	備考
		○	230円	

【8】 プログラム

① 週間プログラム

	月	火	水	木	金	土・日
午前	迎え	迎え	迎え	迎え	迎え	迎え
	配達の準備	作業	配達の準備	作業	作業	配達の準備
	休憩	休憩	休憩	休憩	休憩	休憩
	ミーティング・体操	ミーティング・体操	ミーティング・体操	ミーティング・体操	ミーティング・体操	ミーティング・体操
	配達・作業	作業	配達・作業	作業	作業	配達・作業
昼休み	12:00～13:15	12:00～13:15	12:00～13:15	12:00～13:15	12:00～13:15	12:00～13:15
午後	食器等片付け	食器等片付け	食器等片付け	食器等片付け	食器等片付け	食器等片付け
	就労教育 (あいさつ等)	作業 レクリエーション	就労教育 (あいさつ等)	作業、他	作業、他	就労教育 (あいさつ等)
	掃除・片付け (トイレ等)	掃除・片付け (トイレ等)	掃除・片付け (トイレ等)			掃除・片付け (トイレ等)
	送り	送り	送り	送り	送り	送り

② 月間プログラム

- 1) 身だしなみ
- 2) あいさつ
- 3) 集中力

③ その他

- \*月に1回 誕生会あり
- \*カラオケ大会

【9】 アピール

物品販売製品

菓子製造販売(もち類、揚げ菓子、サーターアンダギー等)  
 弁当、オードブル、重箱等 製造販売  
 貝殻細工、貝殻アート、その他手工芸  
 革製品作り(名刺入れケース、キーホルダー等)

その他

菓子製造作業等

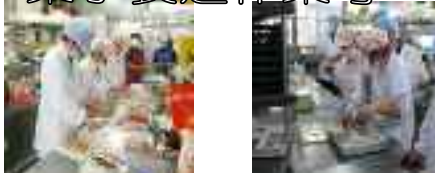

貝殻細工



【10】 マップ&アクセス



法人名	マリーンプレスト株式会社		
事業所名	マリーン		
所在地	沖縄県名護市大北2-10-3		
電話	0980-43-0836	F A X	0980-43-0837
お問い合わせ担当者	佐藤・児嶋		
メールアドレス	<a href="mailto:marine.300702@circus.ocn.ne.jp">marine.300702@circus.ocn.ne.jp</a>		
ホームページ			
開設年月日	平成30年12月1日		
併設事業			



【1】 事業所概要

定員	営業日	営業時間（利用時間）
20名	月曜日～金曜日（一部土曜日）	9：20～14：30 or 15：00

【2】 対象障害種別（－の場合でも相談に応じます。）

身体	知的	精神	発達	高次脳機能	難病
○	○	○	○	○	○

【3】 仕事の内容

仕事の内容	施設内：パソコン入力業務 施設外：農業全般・海ぶどう養殖ほか
-------	--------------------------------

【4】 送迎

送迎	無	有	送迎の範囲
		○	要相談
	備考		
送迎場所・ルートについては要相談			

【5】 就職実績

	平成28年度	平成29年度	平成30年度
就職者数	-	-	0名

【6】 賃金

工賃支給額	月給	日給	時給	平均額（月額）	備考
			○	80,000円	時給765円＋各種手当 支給実績あり

※工賃支給額については、平成30年度の平均となっており、勤務状況等により異なります。詳細は直接事業所までお問い合わせください。

【7】 利用に係る費用

昼食	無	有	一食の費用	備考
	○			ご自身での準備となります



## 【8】 選考方法

### 選考方法

ハローワークからの紹介後、面接により選考する。  
(一般的には、見学→面接→アセスメント→採用となります。)

## 【9】 アピール

平成30年12月に開所した新しいA型事業所です。

現在の作業内容としては

施設内：パソコン入力業務…住所録や、アンケートなどのデータ入力

施設外：

(有)今帰仁すいか……………出荷場での野菜・果物の選別、袋詰め(今帰仁村)

宜野座村農業後継者等育成センター…農業全般、野菜の選別、出荷作業(宜野座村)

(株)海月……………海ぶどうの養殖作業・植え付け、収穫(宜野座村)

金武農産物生産組合(開始予定) ……しいたけの菌床栽培、水耕栽培など(金武町)

さまざまな作業を請負っているため、障害や特性に合せながら就労することが可能です。

就労までの期間が空いてしまって不安な方、一般就労を目指して頑張りたい方、  
まずは「働きたい」という思いが一番大切だと思います。

マリーンではスタッフ、ご家族、関係機関との連絡をしっかりとって  
サポートいたしますので、ご安心ください！

※精神科での勤務経験豊富な看護師が在籍しておりますので、メンタル不調時も大丈夫です！

まだ新しい事業所なので、これから利用される方もとけ込みやすいかと思えます。  
一緒にマリーンを作っていきましょう！

### 物品販売製品

## 【10】 マップ&アクセス



かねひで大北店様、エネオス様の向かいです。  
ピンクと青ののぼり旗が目印！

法人名	サンクスラボ株式会社			
事業所名	サンクスラボ・名護オフィス			
所在地	沖縄県名護市大中1-5-1具志堅ビル1F			
電話	0980-53-7600	F A X	0980-53-7600	
お問い合わせ担当者	吉住麻希			
メールアドレス	<a href="mailto:maki.yoshizumi@thankslab.biz">maki.yoshizumi@thankslab.biz</a>			
ホームページ	<a href="http://thankslab.biz/">http://thankslab.biz/</a>			
開設年月日	平成29年8月1日			
併設事業				

【1】 事業所概要

定員	営業日	営業時間（利用時間）
20名	月曜日～金曜日（但し会社が指定した土曜日とは出勤日）	10:00～15:00□ 13:00～18:00□

【2】 対象障害種別（－の場合でも相談に応じます。）

身体	知的	精神	発達	高次脳機能	難病
○	○	○	○	○	○

【3】 仕事の内容

仕事の内容	インターネット上でのサポート業務・メンテナンス業務・マーケティング業務
-------	-------------------------------------

【4】 送迎

送迎	無	有	送迎の範囲
	○		
	備考		

【5】 就職実績

	平成28年度	平成29年度	平成30年度
就職者数	-	-	0名

【6】 賃金

工賃支給額	月給	日給	時給	平均額（月額）	備考
			○	67,056円	月22日の場合

※工賃支給額については、平成30年度の平均となっており、勤務状況等により異なります。詳細は直接事業所までお問い合わせください。

【7】 利用に係る費用

昼食	無	有	一食の費用	備考
		○	なし	

## 【8】 選考方法

選考方法	面接
------	----

## 【9】 アピール

インターネットを通じて楽しく働く。インターネットサービスで楽しくコミュニケーション！ サンクスラボでは主に、インターネットサービスの中でコミュニケーションを行うお仕事です。ゲームやパソコンに興味のある方なら、未経験者でも安心して働けます。「就労継続支援 A型事業所サンクスラボ」では、業務を通じ、インターネットに関わる幅広いビジネススキルを習得できるようサポートいたします。

## 物品販売製品

## 【10】 マップ&アクセス



法人名	合同会社 ONE HEART			
事業所名	障がい者支援センター わんはーと			
所在地	国頭村字辺土名263番地3			
電話	0980-41-3010	FAX	0980-41-2495	
お問い合わせ担当者	管理者：古堅			
メールアドレス	<a href="mailto:café-oneheart@iris.ocn.ne.jp">café-oneheart@iris.ocn.ne.jp</a>			
ホームページ				
開設年月日	平成23年12月1日			
併設事業				

## 【1】 事業所概要

定員	営業日	営業時間（利用時間）	サービス対象地域
20名	火曜日～土曜日	9：00～15：00	北部地区

## 【2】 対象障害種別（－の場合でも相談に応じます）

身体	知的	精神	発達	高次脳機能	難病
○	○	○	－	－	－

## 【3】 仕事の内容

仕事の内容	飲食店(カフェ) パン・菓子作り 公園清掃管理委託業務
-------	-----------------------------

## 【4】 送迎

送迎	無	有	送迎の範囲
		○	東村～大宜味村～国頭村 国頭村内
	備考		

## 【5】 賃金

工賃支給額	月給	日給	時給	平均額（月額）	備考
		○		15,886円	

※工賃支給額については、平成29年度の平均となっており、勤務状況等により異なります。詳細は直接事業所までお問い合わせください。

## 【6】 利用に係る費用

昼食	無	有	1食の費用	備考
		○	100円	

【7】 アピール

		火～土	日・月	年間行事
午前	送迎		休み	花見 バーベキュー 買い物支援 パークゴルフ ボーリング カラオケ
	9:00	朝礼		
	9:30	＼		
	10:30	1.2グループ 作業 昼食		
	11:30	休憩		
昼休み	11:30	カフェオープン		
	12:00	3グループ		
午後	13:00	昼食、休憩		
	＼	作業		
	14:00			
	15:00	終礼		
		送迎		



物品販売製品

パン  
スコーン  
役務(公園清掃管理委託業務)  
飲食店(カフェ)

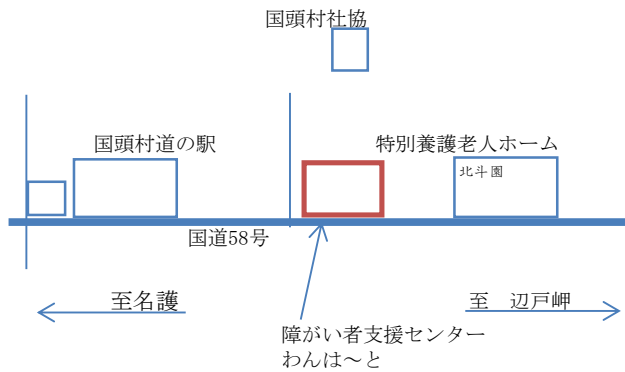

【8】 マップ&アクセス



法人名	合同会社 ONE HEART			
事業所名	障がい者支援センター ぴゅあはーと			
所在地	沖縄県国頭郡国頭村字辺土名275-1			
電話	0980-50-1013	FAX	50-1014	
お問い合わせ担当者	勝野（カツノ）			
メールアドレス	<a href="mailto:pureheart275.1@gmail.com">pureheart275.1@gmail.com</a>			
ホームページ	無し			
開設年月日	平成29年10月			
併設事業				

## 【1】 事業所概要

定員	営業日	営業時間（利用時間）	サービス対象地域
20人	火曜日～土曜日	9:00～15:00	県北部

## 【2】 対象障害種別（－の場合でも相談に応じます）

身体	知的	精神	発達	高次脳機能	難病
○	○	○	○	－	○

## 【3】 仕事の内容

仕事の内容	手工芸品（クラフトバック、木工作品など）の作成、販売
-------	----------------------------

## 【4】 送迎

送迎	無	有	送迎の範囲
		○	国頭村、大宜味村、東村
			備考
名護エリアの方は、バス代支給あり			

## 【5】 賃金

工賃支給額	月給	日給	時給	平均額（月額）	備考
		○		12,000円	日給500円からのスタートになります。

※工賃支給額については、平成29年度の平均となっております。勤務状況等により異なります。詳細は直接事業所までお問い合わせください。

## 【6】 利用に係る費用

昼食	無	有	1食の費用	備考
		○	100円	体験利用中は400円頂いております。

【7】 アピール

		火曜日～土曜日	日、月曜日	年間行事
午前	8:00～8:45送迎	休み		7月：防災訓練 8月：バーベキュー 9月：防災訓練 11月：国頭村福祉祭り 12月：忘年会 防災訓練 3月：防災訓練
	8:45～ラジオ体操			
9:00～作業開始				
昼休み	11:20～12:30			
午後	12:30～作業開始			
	14:10～掃除			
	14:30～送迎			

物品販売製品

木工作品



クラフト丸かご



クラフトバック



【8】 マップ&アクセス



法人名	社会福祉法人 一心福社会			
事業所名	就労センター えすの里			
所在地	〒905-1318 沖縄県国頭郡大宜味村字津波418番地			
電話	0980-44-2117	FAX	0980-44-2129	
お問い合わせ担当者	宮城 武尚			
メールアドレス	<a href="mailto:info@esunosato.com">info@esunosato.com</a>			
ホームページ	<a href="http://www.esunosato.com">http://www.esunosato.com</a>			
開設年月日	平成24年4月1日			
併設事業				

【1】 事業所概要

定員	営業日	営業時間(利用時間)	サービス対象地域
20名	月曜日～土曜日	9:00～17:00	県内全域

【2】 対象障害種別 ( — の場合でも相談に応じます)

身体	知的	精神	発達	高次脳機能
—	○	—	—	—

【3】 仕事の内容

仕事の内容	<ul style="list-style-type: none"> <li>●受託(契約受託(官公需受託・村内企業等)・草刈り・農作物の植付け等)</li> <li>●マンゴー管理・販売</li> <li>●トイレ清掃作業受託(施設外就労)</li> <li>●弁当販売(弁当・惣菜・オードブル)</li> <li>●老人ホーム受託作業(施設外就労)</li> <li>●花苗・野菜販売</li> <li>●門松作製・販売</li> </ul>
-------	---

【4】 送迎

送迎	無	有	送迎の範囲
	○		
備考			
相談に応じます			

【5】 賃金

工賃支給額	月給	日給	時給	平均額(月額)	備考
			○	28,568円※242円(時給)	1ヶ月の総勤務時間×時給単価(242円) 毎月15日支給

※工賃支給額については、平成30年度の平均となっており、勤務状況等により異なります。詳細は直接事業所までお問い合わせください。

【6】 利用に係る費用

昼食	無	有	1食の費用	備考
		○		350円



【7】 アピール

	月～金	土
午前	登所	登所
	朝礼・体操・移動	朝礼・体操・移動
	作業(9:15～) (生産活動&施設外就労)	作業(9:15～) (生産活動&施設外就労)
	休憩 (10:30～10:45)	休憩 (10:30～10:45)
	作業 (生産活動&施設外就労)	作業 (施設外就労)
昼休み	食事休憩(12:00～13:00)	
午後	作業13:00～ (生産活動&施設外就労)	作業(9:15～) (生産活動&施設外就労)
	休憩 (15:00～15:15)	休憩 (15:00～15:15)
	作業 (生産活動&施設外就労)	作業 (施設外就労)
	作業終了(16:30) 帰宅	作業終了(16:30) 帰宅

年間行事予定	
4月	塩屋湾一周トリムマラソン
6月	施設利用者球技大会
7月	川遊び
8月	法人納涼祭
9月	観月会
11月	ゆうあいスポーツ大会
12月	クリスマス・忘年会
1月	成人・生年祝い
2月	えすの里フェスタ
3月	つつじ祭り見物
※その他、社会見学・買物支援・地域イベントへの参加	

物品販売製品

就労センターえすの里売店

花苗販売



手工芸品販売



弁当&オードブル



作業風景

弁当製造



門松製作



門松



マンゴー



草刈り作業  
(受託)



老人ホーム清掃作業  
(施設外就労)



【8】 マップ&アクセス

